



Gabinete do Prefeito

Lei nº 842/2021

Estima a RECEITA e fixa a DESPESA do Município para o exercício financeiro de 2022.

O PREFEITO DO MUNICÍPIO DE IBIMIRIM, ESTADO DE PERNAMBUCO, no uso das suas atribuições legais, faz saber que o **Plenário da Câmara Municipal de Vereadores VOTOU e APROVOU e, ele SANCIONA a seguinte Lei:**

CAPÍTULO I Seção Única

Da Abrangência

Art. 1º. Esta Lei estima a Receita do Município para o exercício financeiro de 2022 e fixa a Despesa em igual importância, compreendendo, nos termos do art. 165 § 5º da Constituição Federal:

- I - O orçamento fiscal, referente aos Poderes do Município, seus fundos, órgãos e entidades da Administração Pública Municipal direta e indireta;
- II - O orçamento da seguridade social, abrangendo às entidades e órgãos da Administração direta e indireta, incluídos fundos, responsáveis pela saúde e assistência social.

CAPÍTULO II

DOS ORÇAMENTOS FISCAL E DA SEGURIDADE SOCIAL

Seção I Da Estimativa da Receita

Art. 2º A receita orçamentária total é estimada em R\$ 85.000.000,00 em:

- I - Orçamento Fiscal: R\$ 65.916.800,00;
- II - Orçamento da Seguridade Social no valor de R\$ 19.083.200,00 onde:
 - a) R\$ 13.202.900,00 compreende receitas de saúde;
 - b) R\$ 1.250.500,00 compreende receitas de assistência social; e,
 - c) R\$ 4.629.800,00 compreende receitas da previdência social.

Art. 3º. As receitas orçadas serão realizadas mediante a arrecadação de tributos e demais receitas correntes e de capital, na forma da legislação vigente, conforme o disposto no Anexo 01, que integra e acompanha esta Lei, distribuída por categoria econômica e origem, bem como atendendo as disposições da Portaria Interministerial STN/SOF nº 05/2015, com o seguinte desdobramento:

Jose Welliton de Melo Siqueira
Prefeito de Ibimirim - PE

PUBLICADO

Em: 08/12/2021



Gabinete do Prefeito

Tabela 1: RECEITA

I - RECEITAS CORRENTES	R\$ 79.867.700,00
a) Receita de Impostos, Taxas e Contribuições de Melhoria	R\$ 6.534.793,80
b) Receita de Contribuições	R\$ 2.000.000,00
c) Receita Patrimonial	R\$ 268.900,00
d) Transferências Correntes	R\$ 77.959.506,20
e) Outras Receitas Correntes	R\$ 210.400,00
f) Total das Receitas Correntes	R\$ 86.973.600,00
g) (-) Deduções Legais de Receitas	-R\$ 7.105.900,00
II - RECEITAS DE CAPITAL	R\$ 520.000,00
a) Transferências de Capital	R\$ 520.000,00
III - RECEITA INTRAORÇAMENTÁRIAS	R\$ 4.612.300,00
a) Receitas Correntes Intraorçamentárias	R\$ 4.612.300,00
IV - RECEITA TOTAL	R\$ 85.000.000,00

Art. 4º. As Receitas estimadas no orçamento serão arrecadadas na forma da legislação em vigor, de acordo com o desdobramento constante do Anexo 02.

**Seção II
Da Fixação da Despesa**

Art. 5º. A Despesa Orçamentária total, no mesmo valor da Receita, é fixada por função, Poderes e Órgãos, em R\$ 85.000.000,00 e desdobrada nos termos da Lei de Diretrizes Orçamentárias em:

- I - Orçamento Fiscal: R\$ 50.893.000,00; e
- II - Orçamento da Seguridade Social, no valor de R\$ 34.107.000,00 onde:
 - a) R\$ 22.430.500,00 compreende despesas com saúde;
 - b) R\$ 6.334.500,00 são despesas com assistência social; e;
 - c) R\$ 5.342.000,00 correspondente às despesas com previdência social.

Parágrafo único - R\$ 15.023.800,00 das despesas fixadas nas alíneas "a", "b" e "c" do inciso II deste artigo, serão custeadas com recursos do Orçamento Fiscal.

**Seção III
Da Distribuição da Despesa por Função, Órgãos e Categorias Econômicas**

Art. 6º. A Despesa Total, fixada por Funções, Sub-funções, Projetos, Atividades e Operações Especiais dos Poderes e Órgãos, está discriminada nos Anexos 06 a 09 desta Lei, consoante disposições da Lei Federal nº 4.320/64 e regulamentações específicas.



Jose Welliton de Melo Siqueira
Prefeito de Ibimirim - PE





Gabinete do Prefeito

Art. 7º. As categorias econômicas e despesas por grupos estão demonstradas de forma analítica, individualizada por órgão, no Anexo 02 e consolidadas no Resumo da Natureza da Despesa, conforme discriminação abaixo:

Tabela 2: DESPESA

Prefeitura Municipal de Ibimirim

I - DESPESAS CORRENTES	R\$ 76.108.000,00
a) Pessoal e Encargos Sociais	R\$ 42.082.400,00
b) Outras Despesas Correntes	R\$ 34.025.600,00
II - DESPESAS DE CAPITAL	R\$ 7.766.000,00
a) Investimentos	R\$ 6.189.000,00
b) Inversão Financeira	R\$ 40.000,00
c) Amortização da Dívida	R\$ 1.537.000,00
III - RESERVA DE CONTINGÊNCIA	R\$ 1.126.000,00
IV - TOTAL DA DESPESA	R\$ 85.000.000,00

Seção IV

Dos Créditos Adicionais Suplementares e Autorizações

Art. 8º. Fica o Chefe do Poder Executivo autorizado a proceder, mediante decreto à abertura de créditos adicionais, utilizando-se dos recursos previstos no art. 43 da Lei Federal nº 4.320, de 17 de março de 1964, observadas as seguintes condições:

I - para abertura de créditos suplementares:

- à conta de recursos provenientes de anulação parcial ou total de dotações, em até 40% (quarenta por cento) da despesa fixada, para suprir insuficiência de dotações;
- com recursos provenientes de superávit financeiro, até o limite do total apurado em balanço patrimonial do exercício anterior;
- utilizando recursos provenientes de excesso de arrecadação, até o limite do valor do excesso apurado, individualizado por fontes de recursos, observada a vinculação de que trata o art. 8º da Lei Complementar nº 101, de 4 de maio de 2000.

II - para a abertura de créditos suplementares utilizando recursos de emendas parlamentares estaduais ou federais, até o limite dos valores transferidos.

§ 1º Para abertura de créditos suplementares com recursos de anulação total ou parcial de dotações orçamentárias destinadas a suprir insuficiências de dotações relativas a pessoal, dívida pública, saúde, assistência social, defesa civil, epidemias e catástrofes, não será onerado o limite

Jose Wellington de Melo Siqueira
- Prefeito - Ibimirim - PE





Gabinete do Prefeito

autorizado pela alínea "a" do inciso I do caput deste artigo, para os créditos abertos até o referido limite.

§ 2º Para cumprimento do disposto no § 2º do art. 167 da Constituição Federal, os créditos especiais e extraordinários autorizados nos últimos quatro meses do exercício de 2021, reabertos no exercício de 2022, poderão ter a classificação orçamentária ajustada para compatibilizar com o orçamento vigente.

Art. 9º. O limite autorizado no art. 8º não será onerado quando o crédito se destinar a:

- I - pessoal e encargos sociais;
- II - pagamento do serviço da dívida;
- III - pagamento das despesas correntes relativas à operacionalização do Sistema Único de Saúde, do Sistema Municipal de Ensino e da Assistência Social;
- IV - transferências de fundos ao Poder Legislativo;
- V - despesas vinculadas a convênios, bem como sua contrapartida;
- VI - incorporação de saldos financeiros, apurados em 31 de dezembro de 2021 do excesso de arrecadação de recursos vinculados a fundos especiais e ao FUNDEB, quando se configurar receitas do exercício superior às previsões de despesas fixadas na Lei de Orçamento.

Art. 10. Para efeito da execução orçamentária, a discriminação, o remanejamento e a inclusão dos elementos em cada grupo de despesa das atividades, projetos e operações especiais constantes da presente Lei e de créditos adicionais, serão efetuados mediante registro contábil diretamente no sistema informatizado de execução financeira do orçamento, independentemente de formalização legal específica.

Art. 11. Os créditos suplementares referentes ao orçamento do Poder Legislativo obedecerão ao limite semelhante do estabelecido no art. 8º para as suplementações do Poder Executivo.

Art. 12. A utilização de dotações com origem de recursos em convênios ou operações de crédito fica condicionada à celebração dos instrumentos.

Seção V Da Autorização para Realizar Operações de Crédito

Art. 13. Fica o Poder Executivo autorizado a:

I - Realizar operações de crédito por antecipação de receita nos termos do art. 38 da Lei Complementar nº 101/2000, obedecidas às normas do Banco Central do Brasil e Resoluções do Senado Federal, desde que as obrigações sejam pagas dentro do mesmo exercício de 2022.

II - Contratar e oferecer garantias a empréstimos voltados para a modernização administrativa e tributária, bem como a execução de programas de habitação e saneamento, respeitados os limites da Lei Complementar nº 101/2000, de Resoluções do Senado Federal e disposições da legislação pertinente.

CAPÍTULO III

Jose Welliton de Melo Siqueira
Prefeito de Ibimirim - PE





Gabinete do Prefeito
Seção Única

Das Disposições Gerais

Art. 14. Na fixação dos valores das dotações para pessoal foram consideradas projeções para acréscimos de despesas destinadas a atender as disposições do §1º do art. 169 da Constituição Federal.

Art. 15. O Chefe do Poder Executivo, no âmbito deste Poder, poderá adotar parâmetros para utilização das dotações, de forma a compatibilizar as despesas à efetiva realização das receitas e para garantir as metas de resultado estabelecidas na Lei de Diretrizes Orçamentárias para 2021, consoante legislação específica.

Art. 16. O Poder Executivo estabelecerá Programação Financeira, onde fixará as medidas necessárias a manter os dispêndios compatíveis com as receitas a fim de obter o equilíbrio financeiro.

Art. 17. O Poder Executivo divulgará, no prazo de 30 dias, após a publicação da Lei Orçamentária Anual, os quadros de detalhamento de despesa, por unidade orçamentária, de cada Órgão, Fundo e Entidade, dos Orçamentos Fiscais e da Seguridade Social, especificando para cada categoria de programação a fonte, a categoria econômica, o grupo de despesa, a modalidade de aplicação e o elemento despesa.

Art. 18. Fica o Poder Executivo autorizado a transferir recursos, a título de subvenções sociais, subvenções econômicas, contribuições e auxílios, às entidades privadas com ou sem fins lucrativos, amparadas por legislação municipal.

Parágrafo único. Os repasses de recursos serão efetivados mediante convênios, conforme determinam o art. 116, da Lei Federal nº 8.666, de 21 de junho de 1993 e suas alterações, e o art. 26, da Lei Complementar nº 101/2000 - LRF.

Art. 19. A presente Lei entra em vigor na data de sua publicação, contando-se seus efeitos a partir de 1º janeiro de 2022.

Ibimirim-PE, 03 de dezembro de 2021.

Jose Welliton de Melo Siqueira
Prefeito de Ibimirim - PE

JOSÉ WELLITON DE MELO SIQUEIRA
Prefeito



TABELA EXPLICATIVA - EVOLUÇÃO DA RECEITA
(Inc. III, Art. 22º)

Codigo	Discriminação	Receita Arrecadada			Receita Prevista	
		2018	2019	2020	2021	2022
1000.00.0.0	RECEITAS CORRENTES					
1100.00.0.0	IMPOSTOS, TAXAS E CONTRIBUIÇÕES DE MEI	2.242.417,72	2.635.062,46	3.056.486,16	2.853.000,00	6.534.793,80
1200.00.0.0	CONTRIBUIÇÕES	2.114.079,71	2.283.570,19	2.475.942,31	2.769.000,00	2.000.000,00
1300.00.0.0	RECEITA PATRIMONIAL	105.014,72	211.776,71	117.798,58	213.000,00	268.900,00
1700.00.0.0	TRANSFERÊNCIAS CORRENTES	63.460.787,57	67.613.711,88	64.492.358,24	58.018.250,00	77.959.506,20
1900.00.0.0	OUTRAS RECEITAS CORRENTES	196.333,07	10.080.328,02	296.330,17	3.808.000,00	210.400,00
	Sub Total	58.118.632,79	72.824.449,26	70.408.915,46	67.461.250,00	86.973.600,00
2000.00.0.0	RECEITAS DE CAPITAL					
2100.00.0.0	OPERAÇÕES DE CRÉDITO					
2200.00.0.0	ALIENAÇÃO DE BENS		140.810,00		150.000,00	
2400.00.0.0	TRANSFERÊNCIAS DE CAPITAL	1.855.062,61	381.057,67	245.266,93	3.441.000,00	520.000,00
2900.00.0.0	OUTRAS RECEITAS DE CAPITAL		909,67			
	Sub Total	1.855.062,61	522.777,34	245.266,93	3.591.000,00	520.000,00
7000.00.0.0	RECEITAS CORRENTES (INTRA)					
7200.00.0.0	CONTRIBUIÇÕES (INTRA)	2.857.959,37	3.091.093,14	3.596.628,23	3.386.000,00	4.612.300,00
7900.00.0.0	OUTRAS RECEITAS CORRENTES (INTRA)					
	Sub Total	2.857.959,37	3.091.093,14	3.596.628,23	3.386.000,00	4.612.300,00
8000.00.0.0	RECEITAS DE CAPITAL (INTRA)					
	Sub Total	0,00	0,00	0,00	0,00	0,00

[Handwritten mark]



PREFEITURA MUNICIPAL DE IBIMIRIM
Avenida Castro Alves, 432 - CNPJ:10105971/0001-50

Orçamento Programa - Exercício de 2022

TABELA EXPLICATIVA - EVOLUÇÃO DA RECEITA

(Inc. III, Art. 22º)

Page 2

Lei: 0, Data: 05/10/2021

Codigo	Discriminação	Receita Arrecadada			Receita Prevista	
		2018	2019	2020	2021	2022
9000.00.0.0	(R) DEDUCOES DA RECEITA					
9500.00.0.0	(R) DEDUÇÕES DO FUNDEB	-5.214.234,69	-5.683.908,66	-5.496.502,18	-5.725.250,00	-7.105.900,00
	Sub Total	-5.214.234,69	-5.683.908,66	-5.496.502,18	-5.725.250,00	-7.105.900,00
9990.00.0.0	RECURSOS ARRECADADOS EM EXERCICIOS					
	Sub Total	0,00	0,00	0,00	0,00	0,00
TOTAL		57.417.420,08	70.754.411,08	68.754.308,44	68.713.000,00	85.000.000,00





PREFEITURA MUNICIPAL DE IBIMIRIM
Avenida Castro Alves, 432 - CNPJ:10105971/0001-60

Orçamento Programa - Exercício de 2022

TABELA EXPLICATIVA - EVOLUÇÃO DA DESPESA

(Inc. III, Art. 22)

Página 1

Lei: 0, Data: 05/10/2021

Codigo	Discriminação	DESPESA		
		Realizada 2020	Fixada 2021	Prevista 2022
DESPESAS CORRENTES				
3 1	PESSOAL E ENCARGOS SOCIAIS	38.300.242,29	40.251.000,00	42.082.400,00
3 3	OUTRAS DESPESAS CORRENTES	20.797.838,64	21.211.000,00	34.025.600,00
	Sub Total	59.098.080,93	61.462.000,00	76.108.000,00
DESPESAS DE CAPITAL				
4 4	INVESTIMENTOS	7.175.592,06	3.869.000,00	6.189.000,00
4 5	INVERSÕES FINANCEIRAS			40.000,00
4 6	AMORTIZAÇÃO DA DÍVIDA	917.421,37	1.398.000,00	1.537.000,00
	Sub Total	8.093.013,43	5.267.000,00	7.766.000,00
RESERVA DE CONTINGÊNCIA				
9 9	RESERVA DE CONTINGÊNCIA		1.984.000,00	1.126.000,00
	Sub Total	0,00	1.984.000,00	1.126.000,00
	TOTAL	67.191.094,36	68.713.000,00	85.000.000,00



Código	Discriminação	Legislação
1000.00.0.0.00	RECEITAS CORRENTES	
1100.00.0.0.00	IMPOSTOS, TAXAS E CONTRIBUIÇÕES DE MELHORIA	
1110.00.0.0.00	IMPOSTOS	
1112.00.0.0.00	IMPOSTOS SOBRE O PATRIMÔNIO	
1112.50.0.0.00	IMPOSTO SOBRE A PROPRIEDADE PREDIAL E TERRITORIAL URBANA	
1112.50.0.1.01	IPTU	Art.156 Inciso I da CF,Código Tributário do Município
1112.50.0.1.02	ITBI	Art.156 Inciso II da CF,Código Tributário do Município
1112.51.0.0.00	IMPOSTO SOBRE A PROPRIEDADE DE VEICULOS AUTOMOTORES	
1112.51.0.1.01	IPVA - IMPOSTO SOBRE A PROPRIEDADE DE VEICULOS AUTOMOTORES	Art.156 Inciso II da CF,Código Tributário do Município
1113.00.0.0.00	IMPOSTOS SOBRE A RENDA E PROVENTOS DE QUALQUER NATUREZA	
1113.01.0.0.00	IMPOSTO SOBRE A RENDA DE PESSOA FISICA - IRPF	
1113.01.0.1.01	IMPOSTO SOBRE A RENDA DE PESSOA FISICA - IRPF	Art.158,Inciso I da Constituição Federal
1113.02.0.0.00	IMPOSTO SOBRE A RENDA DE PESSOA JURIDICA - IRPJ - LIQUIDA DE	
1113.02.0.1.01	IRPJ - IMPOSTO SOBRE A RENDA DE PESSOA JURIDICA	Art.156 Inciso II da CF,Código Tributário do Município
1114.00.0.0.00	IMPOSTOS SOBRE A PRODUÇÃO E CIRCULAÇÃO DE MERCADORIAS E SERV	
1114.51.0.0.00	IMPOSTOS SOBRE SERVIÇOS	
1114.51.1.0.00	IMPOSTO SOBRE SERVIÇOS DE QUALQUER NATUREZA - ISSQN	
1114.51.1.1.01	ISSQN - PESSOAS FÍSICAS	Art.156 Inciso III da CF,Código Tributário do Município
1114.51.1.1.02	SIMPLES NACIONAL	Art.156 Inciso III da CF,Código Tributário do Município
1114.51.1.1.03	ISS-MULTAS E JUROS	Art.156 Inciso III da CF,Código Tributário do Município
1114.51.1.1.04	ISSQN - PESSOAS JURÍDICAS	Código Tributário do Município
1120.00.0.0.00	TAXAS	
1121.00.0.0.00	TAXAS PELO EXERCÍCIO DO PODER DE POLÍCIA	
1121.01.0.0.00	TAXAS DE INSPEÇÃO, CONTROLE E FISCALIZAÇÃO	
1121.01.0.1.01	TAXAS DE INSPEÇÃO, CONTROLE E FISCALIZAÇÃO - AMBIENTAL	Código Tributário do Município
1121.01.0.1.02	TAXA DE LICENÇA P/FUNIONAMENTO DE ESTABELECIMENTO	Código Tributário do Município
1121.01.0.1.03	TAXA DE UTILIZAÇÃO DE ÁREA DE DOMICÍLIO PÚBLICO	Código Tributário do Município
1121.01.0.1.04	TAXA DE DEPOSITO DE RESÍDUOS SÓLIDOS	Código Tributário do Município





PREFEITURA MUNICIPAL DE IBIMIRIM
Avenida Castro Alves, 432 - CNPJ:10105971/0001-50

Orçamento Programa - Exercício de 2022

TABELA EXPLICATIVA - LEGISLAÇÃO DA RECEITA
(Inc. III, § 1º, Art.2º)

Page 2

Lei: 0, Data: 05/10/2021

Código	Discriminação	Legislação
1121.01.0.1.05	TAXA DE CERTIDÃO NEGATIVA	Código Tributário do Município
1121.01.0.1.06	TAXAS DE UTILIZAÇÃO DE ÁREA DE DOMÍNIO PÚBLICO - FEIRAS	Código Tributário do Município
1121.01.0.1.07	TAXAS DE FISCALIZAÇÃO DE FUNCIONAMENTO - TFF	LEGISLAÇÃO ESPECÍFICA
1122.00.0.0.00	TAXAS PELA PRESTAÇÃO DE SERVIÇOS	
1122.01.0.0.00	TAXAS PELA PRESTAÇÃO DE SERVIÇOS EM GERAL	
1122.01.0.1.01	TAXA FISCAL VIG.SANITÁRIA	Código Tributário do Município
1122.01.0.1.02	TAXA DE FISCALIZAÇÃO DE FUNCIONAMENTO	Código Tributário do Município
1200.00.0.0.00	CONTRIBUIÇÕES	
1240.00.0.0.00	CONTRIBUIÇÃO PARA O CUSTEIO DO SERVIÇO DE ILUMINAÇÃO PÚBLICA	
1241.00.0.0.00	CONTRIBUIÇÃO PARA O CUSTEIO DO SERVIÇO DE ILUMINAÇÃO PÚBLICA	
1241.50.0.0.00	CONTRIBUIÇÃO PARA O CUSTEIO DO SERVIÇO DE ILUMINAÇÃO PÚBLICA	
1241.50.0.1.01	CONTRIBUIÇÃO PARA O CUSTEIO DO SERVIÇO DE ILUMINAÇÃO	Art 149-A da Constituição Federal
1300.00.0.0.00	RECEITA PATRIMONIAL	
1310.00.0.0.00	EXPLORAÇÃO DO PATRIMÔNIO IMOBILIÁRIO DO ESTADO	
1311.00.0.0.00	EXPLORAÇÃO DO PATRIMÔNIO IMOBILIÁRIO DO ESTADO	
1311.01.0.0.00	ALUGUEIS, ARRENDAMENTOS, FOROS, LAUDÊMIOS, TARIFAS DE OCUPAÇÃO	
1311.01.1.0.00	ALUGUEIS E ARRENDAMENTOS	
1311.01.1.1.01	ALUGUEIS E ARRENDAMENTOS	Código Tributário do Município
1320.00.0.0.00	VALORES MOBILIÁRIOS	
1321.00.0.0.00	JUROS E CORREÇÕES MONETÁRIAS	
1321.01.0.0.00	REMUNERAÇÃO DE DEPÓSITOS BANCÁRIOS	
1321.01.0.1.01	REC.REM.DEP.BANC.REC.VINC.-FUNDEB	Legislação Específica
1321.01.0.1.02	REC.REM.DEP.BANC.REC.VINC.-EDUCAÇÃO	Legislação Específica
1321.01.0.1.03	REC.REM.DEP.BANC.REC.VINC.-FUNDEF	Legislação Específica
1321.01.0.1.04	REMUNERAÇÃO DE OUTROS DEP.REC.NÃO VINC. - EDUCAÇÃO	Legislação Específica
1321.01.0.1.05	REM.DEP.BANC.REC.VINC-SALÁRIO EDUCAÇÃO	Legislação Específica
1321.01.0.1.06	REMUNERAÇÃO DE DEPÓSITOS BANCÁRIOS VINCULADOS PREFEITURAL	Legislação Específica





Código	Discriminação	Legislação
1321.01.0.1.07	REMUNERAÇÃO DE OUTROS DEPÓSITOS BANCÁRIOS-RECURSO NÃO VINCU	Legislação Especifica
1321.01.0.1.08	REMUNERAÇÃO DE DEPÓSITOS BANCÁRIOS -FMS VINCULADOS	Legislação Especifica
1321.01.0.1.09	REMUNERAÇÃO DE DEPÓSITOS BANCÁRIOS - FMS NAO VINCULADO	Legislação Especifica
1321.01.0.1.10	REMUNERAÇÃO DE DEPÓSITOS BANCÁRIOS -FMAS	Legislação Especifica
1321.01.0.1.11	REMUNERAÇÃO DE DEPÓSITOS BANCÁRIOS - FMAS VINCULADO	Legislação Especifica
1321.01.0.1.12	REMUNERAÇÃO DE DEPÓSITOS BANCÁRIOS - FUNDEÇA	Legislação Especifica
1321.01.0.1.13	REMUNERAÇÃO DE OUTROS DEPOSITOS RECURSOS NÃO VINCULADO	Legislação Especifica
1321.04.0.0.00	REMUNERAÇÃO DOS RECURSOS DO REGIME PRÓPRIO DE PREVIDÊNCIA SO	
1321.04.0.1.00	REMUNERAÇÃO DOS RECURSOS DO REGIME PRÓPRIO DE PREVIDÊNCIA SO	Legislação Especifica
1321.04.0.1.01	REMUNERAÇÃO DOS RECURSOS DO REGIME PRÓPRIO DE PREVIDÊNCIA SO	Legislação Especifica
1700.00.0.0.00	TRANSFERÊNCIAS CORRENTES	
1710.00.0.0.00	TRANSFERÊNCIAS DA UNIO E DE SUAS ENTIDADES	
1711.00.0.0.00	TRANSFERÊNCIAS DECORRENTES DE PARTICIPAÇÃO NA RECEITA DA UNI	
1711.51.0.0.00	COTA-PARTE DO FUNDO DE PARTICIPAÇÃO DOS MUNICIPIOS - FPM	
1711.51.1.0.00	COTA-PARTE DO FUNDO DE PARTICIPAÇÃO DOS MUNICIPIOS - COTA ME	
1711.51.1.1.01	COTA-PARTE DO FPM - COTA MENSAL	Art.159 da Constituição Federal
1711.51.1.1.02	COTA-PARTE DO FPM-1% DEZEMBRO	Art.159 da Constituição Federal
1711.51.2.0.00	COTA-PARTE DO FUNDO DE PARTICIPAÇÃO DO MUNICIPIOS – 1% COTA	
1711.51.2.1.01	COTA-PARTE DO FPM – 1% COTA	Art.159 da Constituição Federal
1711.52.0.0.00	COTA-PARTE DO IMPOSTO SOBRE A PROPRIEDADE TERRITORIAL RURAL	
1711.52.0.1.01	COTA-PARTE DO IMPOSTO SOBRE A PROPRIEDADE TERRITORIAL RURAL	Art.159 da Constituição Federal
1712.00.0.0.00	TRANSFERÊNCIAS DAS COMPENSAÇÕES FINANCEIRAS PELA EXPLORAÇÃO	
1712.52.0.0.00	COTA-PARTE DA COMPENSAÇÃO FINANCEIRA PELA PRODUÇÃO DE PETRÓL	
1712.52.4.0.00	COTA-PARTE DO FUNDO ESPECIAL DO PETRÓLEO – FEP	
1712.52.4.1.01	COTA-PARTE DO FUNDO ESPECIAL DO PETRÓLEO – FEP	LEI 9.478/97
1713.00.0.0.00	TRANSFERÊNCIAS DE RECURSOS DO SISTEMA ÚNICO DE SAÚDE – SUS	





Código	Discriminação	Legislação
1713.50.0.0.00	TRANSFERÊNCIAS DE RECURSOS DO SISTEMA UNICO DE SAÚDE - SUS -	
1713.50.1.0.00	TRANSFERÊNCIAS DE RECURSOS DO BLOCO DE MANUTENÇÃO DAS AÇÕES	
1713.50.1.1.01	AGENTE COMUNITARIO DE SAÚDE	Legislação Especifica
1713.50.1.1.02	INCENTIVO PARA AÇÕES ESTRATEGICAS	Legislação Especifica
1713.50.1.1.03	PROGRAMA DE INFORMATIZAÇÃO DA APS-ATENÇÃO BASICA	Legislação Especifica
1713.50.1.1.04	INCENTIVO FINANCEIRO DA APS-DESEMPENHO	Legislação Especifica
1713.50.1.1.05	INCENTIVO FINANCEIRO DA APS-CAPITAÇÃO PONDERADA	Legislação Especifica
1713.50.1.1.06	INCENTIVO FINANCEIRO DA APS-PER CAPITA DE TRANSIÇÃO	Legislação Especifica
1713.50.1.1.08	INCREMENTO TEMPORARIO AO CUSTEIO DOS SERVIÇOS-ATENÇÃO BASICA	Legislação Especifica
1713.50.1.1.09	CORONAVIRUS - COVID-19	LEGISLAÇÃO ESPECIFICA
1713.50.2.0.00	TRANSFERÊNCIAS DE RECURSOS DO BLOCO DE MANUTENÇÃO DAS AÇÕES	
1713.50.2.1.01	ATENÇÃO A SAÚDE DA POPULAÇÃO PARA O PROCEDIMENTO NO MAC	Legislação Especifica
1713.50.3.0.00	TRANSFERÊNCIAS DE RECURSOS DO BLOCO DE MANUTENÇÃO DAS AÇÕES	
1713.50.3.1.01	ASSISTÊNCIA FINANCEIRA COMPLEMENTAR AOS ESTADOS, DISTRITO FED	Legislação Especifica
1713.50.3.1.02	INCENTIVO FINANCEIRO-DESPESAS DIVERSAS	Legislação Especifica
1713.50.3.1.03	INCENTIVO FINANCEIRO AÇÕES DE VIGILÂNCIA SANITÁRIA	Legislação Especifica
1713.50.3.1.04	INCENTIVO FINANCEIRO VIGILÂNCIA EM SAÚDE-DESPESAS DIVERSAS	Legislação Especifica
1713.50.4.0.00	TRANSFERÊNCIAS DE RECURSOS DO BLOCO DE MANUTENÇÃO DAS AÇÕES	
1713.50.4.1.01	PROMOÇÃO DA ASSISTÊNCIA FARMACÊUTICA E INSUMOS ESTRATEGICOS	Legislação Especifica
1714.00.0.0.00	TRANSFERÊNCIAS DE RECURSOS DO FUNDO NACIONAL DO DESENVOLVIME	
1714.50.0.0.00	TRANSFERÊNCIAS DO SALÁRIO-EDUCAÇÃO	
1714.50.0.1.01	TRANSFERÊNCIAS DO SALÁRIO-EDUCAÇÃO - PRINCIPAL	Legislação Especifica
1714.51.0.0.00	TRANSFERÊNCIAS DIRETAS DO FNDE REFERENTES AO PROGRAMA DINHEI	
1714.51.0.1.00	TRANSFERÊNCIAS DIRETAS DO FNDE REFERENTES AO PROGRAMA DINHEI	Legislação Especifica
1714.52.0.0.00	TRANSFERÊNCIAS REFERENTES AO PROGRAMA NACIONAL DE ALIMENTAÇÃO	
1714.52.0.1.01	TRANSF DIRETAS DO FNDE - PROG. PNAE	Legislação Especifica





Código	Discriminação	Legislação
1714.53.0.0.00	TRANSFERÊNCIAS REFERENTES AO PROGRAMA NACIONAL DE APOIO AO T	
1714.53.0.1.00	TRANSFERÊNCIAS REFERENTES AO PROGRAMA NACIONAL DE APOIO AO T	Legislação Específica
1714.53.0.1.01	TRANSF.DIRETAS DO FNDE - PROGRAMA PNATE	Legislação Específica
1715.00.0.0.00	TRANSFERÊNCIAS DE RECURSOS DE COMPLEMENTAÇÃO DA UNIÃO AO FUN	
1715.50.0.0.00	TRANSFERÊNCIAS DE RECURSOS DE COMPLEMENTAÇÃO DA UNIÃO AO FUN	
1715.50.0.1.03	TRANSF. COMPLEMENTAÇÃO DO VAAT	Legislação Específica
1715.51.0.0.00	TRANSFERÊNCIAS DE RECURSOS DE COMPLEMENTAÇÃO DA UNIÃO AO FUN	
1715.51.0.1.01	TRANSF. DE RECURSOS DE COMPLEMENTAÇÃO DA UNIÃO AO VAAF	Lei nº 14.113
1716.00.0.0.00	TRANSFERÊNCIAS DE RECURSOS DO FUNDO NACIONAL DE ASSISTÊNCIA	
1716.50.0.0.00	TRANSFERÊNCIAS DE RECURSOS DO FUNDO NACIONAL DE ASSISTENCIA	
1716.50.0.1.01	PROGRAMA PRIMEIRA INFÂNCIA NO SUAS	Legislação Específica
1716.50.0.1.02	PISO FIXO DE MEDIA COMPLEXIDADE-PAEFI	LOAS-Lei nº 8.742 /93 e atualização
1716.50.0.1.03	PISO BÁSICO VARIÁVEL III-EQUIPE VOLANTE	LOAS-Lei nº 8.742 /93 e atualização
1716.50.0.1.04	PISO BÁSICO FIXO	LOAS-Lei nº 8.742 /93 e atualização
1716.50.0.1.05	ÍNDICE DE GESTÃO DESCENTRALIZADA-IGDBF	LOAS-Lei nº 8.742 /93 e atualização
1716.50.0.1.06	SERVIÇO DE CONVIVÊNCIA E FORTALECIMENTO DE VÍNCULO	LOAS-Lei nº 8.742 /93 e atualização
1720.00.0.0.00	TRANSFERÊNCIAS DOS ESTADOS E DO DISTRITO FEDERAL E DE SUAS E	
1721.00.0.0.00	PARTICIPAÇÃO NA RECEITA DOS ESTADOS E DISTRITO FEDERAL	
1721.50.0.0.00	COTA-PARTE DO ICMS	
1721.50.0.1.01	COTA-PARTE DO ICMS	Art.155 inciso II da Constituição Federal
1721.51.0.0.00	COTA-PARTE DO IPVA	
1721.51.0.1.01	COTA-PARTE DO IPVA	Art.155 inciso II da Constituição Federal
1721.52.0.0.00	COTA-PARTE DO IPI - MUNICÍPIOS	
1721.52.0.1.01	COTA-PARTE DO IPI - MUNICÍPIOS	Art.153 inciso IV da Constituição Federal
1721.53.0.0.00	COTA-PARTE DA CONTRIBUIÇÃO DE INTERVENÇÃO NO DOMÍNIO ECONÔMI	
1721.53.0.1.01	COTA-PARTE DA CONTRIBUIÇÃO DE INTERVENÇÃO NO DOMÍNIO ECONÔMI	Art.149 da Constituição Federal





TABELA EXPLICATIVA - LEGISLAÇÃO DA RECEITA
(Inc. III, § 1º, Art.2º)

Código	Discriminação	Legislação
1729.00.0.0.00	OUTRAS TRANSFERÊNCIAS DOS ESTADOS E DISTRITO FEDERAL	
1729.99.0.0.00	OUTRAS TRANSFERÊNCIAS DOS ESTADOS E DF	
1729.99.0.1.01	OUTRAS TRANSFERÊNCIAS DOS ESTADOS-ASSISTÊNCIA	Lei Federal nº 8.666/93 IN 01/97
1729.99.0.1.02	CONTRAPARTIDA ESTADUAL DA ASSISTÊNCIA FARMACELUTICA	Legislação Especifica
1729.99.0.1.03	TRANSFERÊNCIAS DOS ESTADOS - CORONAVIRUS	Legislação Especifica
1730.00.0.0.00	TRANSFERÊNCIAS DOS MUNICIPIOS E DE SUAS ENTIDADES	
1739.00.0.0.00	OUTRAS TRANSFERÊNCIAS DOS MUNICIPIOS	
1739.50.0.0.00	TRANSFERÊNCIAS DE MUNICIPIOS A CONSÓRCIOS PÚBLICOS	
1739.50.0.1.01	TRANSFERÊNCIAS DE MUNIC. A CONSÓRCIOS PÚBLICOS - CIMPAJEU	LEGISLAÇÃO ESPECIFICA
1740.00.0.0.00	TRANSFERÊNCIAS DE INSTITUIÇÕES PRIVADAS	
1741.00.0.0.00	TRANSFERÊNCIAS DE INSTITUIÇÕES PRIVADAS	
1741.99.0.0.00	OUTRAS TRANSFERÊNCIAS DE INSTITUIÇÕES PRIVADAS	
1741.99.0.1.01	OUTRAS TRANSFERÊNCIAS DE INSTITUIÇÕES PRIVADAS	Legislação Especifica
1741.99.0.1.02	OUTRAS TRANSFERÊNCIAS DE INSTITUIÇÕES PRIVADAS - SANTANDER	LEGISLAÇÃO ESPECIFICA
1750.00.0.0.00	TRANSFERÊNCIAS DE OUTRAS INSTITUIÇÕES PÚBLICAS	
1751.00.0.0.00	TRANSFERÊNCIAS DE RECURSOS DO FUNDO DE MANUTENÇÃO E DESENVOL	
1751.50.0.0.00	TRANSFERÊNCIAS DE RECURSOS DO FUNDO DE MANUTENÇÃO E DESENVOL	
1751.50.0.1.01	TRANSFERÊNCIAS DE RECURSOS DO FUNDEB	Lei Federal 14.113/2020
1900.00.0.0.00	OUTRAS RECEITAS CORRENTES	
1920.00.0.0.00	INDENIZAÇÕES, RESTITUIÇÕES E RESSARCIMENTOS	
1922.00.0.0.00	RESTITUIÇÕES	
1922.99.0.0.00	OUTRAS RESTITUIÇÕES	
1922.99.0.1.01	OUTRAS RESTITUIÇÕES - EDUCAÇÃO	Legislação Especifica
1922.99.0.1.03	OUTRAS RESTITUIÇÕES - FUNDECA	Legislação Especifica
1990.00.0.0.00	DEMAIS RECEITAS CORRENTES	
1999.00.0.0.00	OUTRAS RECEITAS CORRENTES	
1999.99.0.0.00	OUTRAS RECEITAS	
1999.99.2.0.00	OUTRAS RECEITAS NÃO ARRECADADAS E NÃO PROJETADAS PELA RFB -	
1999.99.2.1.01	OUTRAS RECEITAS -PREFEITURA	Legislação Especifica





Código	Discriminação	Legislação
2000.00.0.0.00	RECEITAS DE CAPITAL	
2400.00.0.0.00	TRANSFERÊNCIAS DE CAPITAL	
2410.00.0.0.00	TRANSFERÊNCIAS DA UNIÃO E DE SUAS ENTIDADES	
2419.00.0.0.00	OUTRAS TRANSFERÊNCIAS DE RECURSOS DA UNIÃO E DE SUAS ENTIDAD	
2419.99.0.0.00	OUTRAS TRANSFERÊNCIAS DE RECURSOS DA UNIÃO E DE SUAS ENTIDAD	
2419.99.0.1.01	OUTRAS TRANSFERÊNCIAS DE RECURSOS DA UNIÃO	Lei Federal nº 8.666/93 e IN 01/97
2420.00.0.0.00	TRANSFERÊNCIAS DOS ESTADOS E DO DISTRITO FEDERAL E DE SUAS E	
2422.00.0.0.00	TRANSFERÊNCIAS DE CONVÊNIO DOS ESTADOS E DF E DE SUAS ENTID	
2422.01.0.0.00	TRANSFERÊNCIAS DE CONVÊNIO DOS ESTADOS E DF E DE SUAS ENTID	
2422.01.0.1.01	OUTRAS TRANSFERÊNCIAS DOS ESTADOS - PM	LEGISLAÇÃO ESPECÍFICA
2429.00.0.0.00	OUTRAS TRANSFERÊNCIAS DE RECURSOS DOS ESTADOS	
2429.99.0.0.00	OUTRAS TRANSFERÊNCIAS DE RECURSOS DOS ESTADOS	
2429.99.0.1.01	FEM-FUNDO DESENVOLVIMENTO MUNICIPAL	Legislação Específica
2429.99.0.1.02	FEM-MULHER	Legislação Específica
7000.00.0.0.00	RECEITAS CORRENTES (INTRA)	
7200.00.0.0.00	CONTRIBUIÇÕES (INTRA)	
7210.00.0.0.00	CONTRIBUIÇÕES SOCIAIS (INTRA)	
7215.00.0.0.00	CONTRIBUIÇÕES PARA REGIMES PRÓPRIOS DE PREVIDÊNCIA E SISTEM	
7215.01.0.0.00	CONTRIBUIÇÃO DO SERVIDOR CIVIL (INTRA)	
7215.01.2.0.00	CONTRIBUIÇÃO DO SERVIDOR CIVIL INATIVO (INTRA)	
7215.01.2.1.01	CONTRIBUIÇÃO DO SERVIDOR CIVIL INATIVO	Legislação Específica
7215.02.0.0.00	CONTRIBUIÇÃO PATRONAL - SERVIDOR CIVIL (INTRA)	
7215.02.1.0.00	CONTRIBUIÇÃO PATRONAL - SERVIDOR CIVIL ATIVO (INTRA)	
7215.02.1.1.01	CONTRIBUIÇÃO PATRONAL - SERVIDOR CIVIL ATIVO - INTRA ORÇAMEN	Legislação Específica
7215.02.1.1.02	CONTRIBUIÇÃO PATRONAL SERV.ATIVO,CIVIL,INTRA ORÇAMENTARIO -S	Legislação Específica
7215.02.1.1.03	CONTRIBUIÇÃO PATRONAL SERV.ATIVO,CIVIL,INTRA ORÇAMENTARIO -E	Legislação Específica
7215.02.1.1.04	CONTRIBUIÇÃO PATRONAL SERV.ATIVO,CIVIL,INTRA ORÇAMENTARIO -F	Legislação Específica
7215.02.1.1.05	CONTRIBUIÇÃO PATRONAL - SERVIDOR CIVIL ATIVO - CEDIDO	Legislação Específica





PREFEITURA MUNICIPAL DE IBIMIRIM
Avenida Castro Alves, 432 - CNPJ:10105971/0001-50

Orçamento Programa - Exercício de 2022

TABELA EXPLICATIVA - LEGISLAÇÃO DA RECEITA

(Inc. III, § 1º, Art.2º)

Page 8

Lei: 0, Data: 05/10/2021

Código	Discriminação	Legislação
7215.02.1.1.07	CONTRIBUIÇÃO PATRONAL - SERVIDOR CIVIL ATIVO - PREFEITURA	Legislação Especifica
7215.02.1.1.08	CONTRIBUIÇÃO PATRONAL - SERVIDOR CIVIL ATIVO - SAUDE	Legislação Especifica
7215.02.1.1.09	CONTRIBUIÇÃO PATRONAL - SERVIDOR CIVIL ATIVO - EDUCAÇÃO	Legislação Especifica
7215.02.1.1.10	CONTRIBUIÇÃO PATRONAL - SERVIDOR CIVIL ATIVO - FMS	Legislação Especifica
7215.02.1.1.11	CONTRIBUIÇÃO PATRONAL - SERVIDOR CIVIL ATIVO - CEDIDOS	Legislação Especifica
7215.02.1.2.01	CONTRIBUIÇÃO PATRONAL - SERVIDOR CIVIL ATIVO - MULTAS	Legislação Especifica
7215.51.0.0.00	CONTRIBUIÇÃO PATRONAL - PARCELAMENTOS (INTRA)	
7215.51.1.0.00	CONTRIBUIÇÃO PATRONAL - SERVIDOR CIVIL ATIVO - PARCELAMENTOS	
7215.51.1.1.01	CONTRIBUIÇÃO PARCELAMENTO RPPS	Legislação Especifica
7900.00.0.0.00	OUTRAS RECEITAS CORRENTES (INTRA)	
7990.00.0.0.00	DEMAIS RECEITAS CORRENTES (INTRA)	
7999.00.0.0.00	OUTRAS RECEITAS CORRENTES (INTRA)	
7999.99.0.0.00	OUTRAS RECEITAS (INTRA)	
7999.99.2.0.00	OUTRAS RECEITAS NÃO ARRECADADAS E NÃO PROJETADAS PELA RFB -	
7999.99.2.1.01	OUTRAS RECEITAS -IBIPREV	Legislação Especifica
9000.00.0.0.00	(R) DEDUÇÕES DA RECEITA	
9500.00.0.0.00	(R) DEDUÇÕES DO FUNDEB	
9510.00.0.0.00	(R) DEDUÇÕES DO FUNDEB	

8





PREFEITURA MUNICIPAL DE IBIMIRIM

Avenida Castro Alves, 432

10105971/0001-50

Exercício: 2022

DESPESA ORÇADA POR FUNÇÃO

Documento Assinado Digitalmente por: JOSE WELLINGTON DE MELO SIQUEIRA
Acesse em: <https://eccc.ice.pe.gov.br/epp/validadaDoc.seam> Código do documento: a1fd7471-abab-4f31-9b54-e0ac762b4273

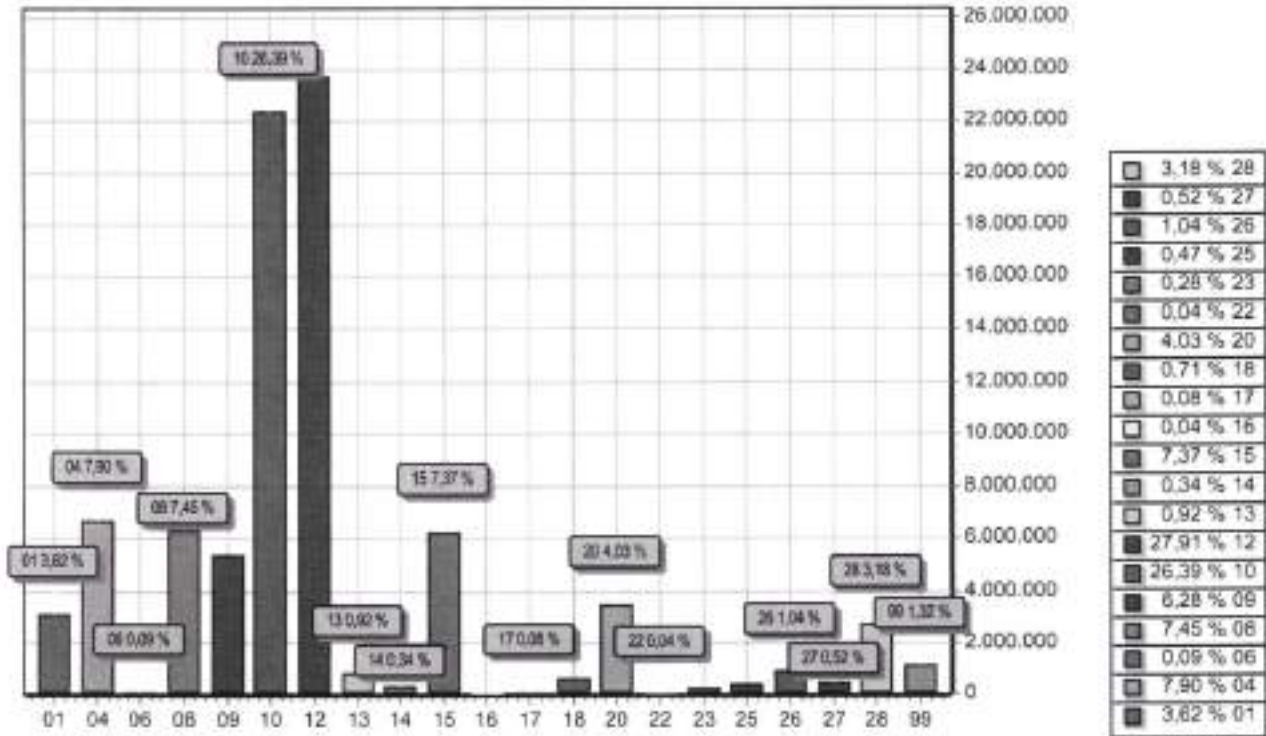

FUNÇÃO	DOTAÇÃO	
01	Legislativa	3.080.000,00
04	Administração	6.715.000,00
06	Segurança Pública	80.000,00
08	Assistência Social	6.334.500,00
09	Previdência Social	5.342.000,00
10	Saúde	22.430.500,00
12	Educação	23.725.000,00
13	Cultura	781.000,00
14	Direitos da Cidadania	285.000,00
15	Urbanismo	6.267.000,00
16	Habitação	30.000,00
17	Saneamento	70.000,00
18	Gestão Ambiental	807.000,00
20	Agricultura	3.428.000,00
22	Indústria	30.000,00
23	Comércio e Serviços	235.000,00
25	Energia	400.000,00
26	Transporte	888.000,00
27	Desporto e Lazer	444.000,00
28	Encargos Especiais	2.702.000,00
99	Reserva de Contingência	1.126.000,00
TOTAL		85.000.000,00



PREFEITURA MUNICIPAL DE IBIMIRIM

Avenida Castro Alves, 432

10105971/0001-50

Exercício: 2022

DESPESA ORÇADA POR GRUPO

Documento Assinado Digitalmente por: JOSE WELLITON DE MELO SIQUEIRA
Acesse em: <https://etce.tce-pe.gov.br/epp/validaDoc.seam> Código do documento: arfd7471-abab-4f31-9b54-e0ac762b4273

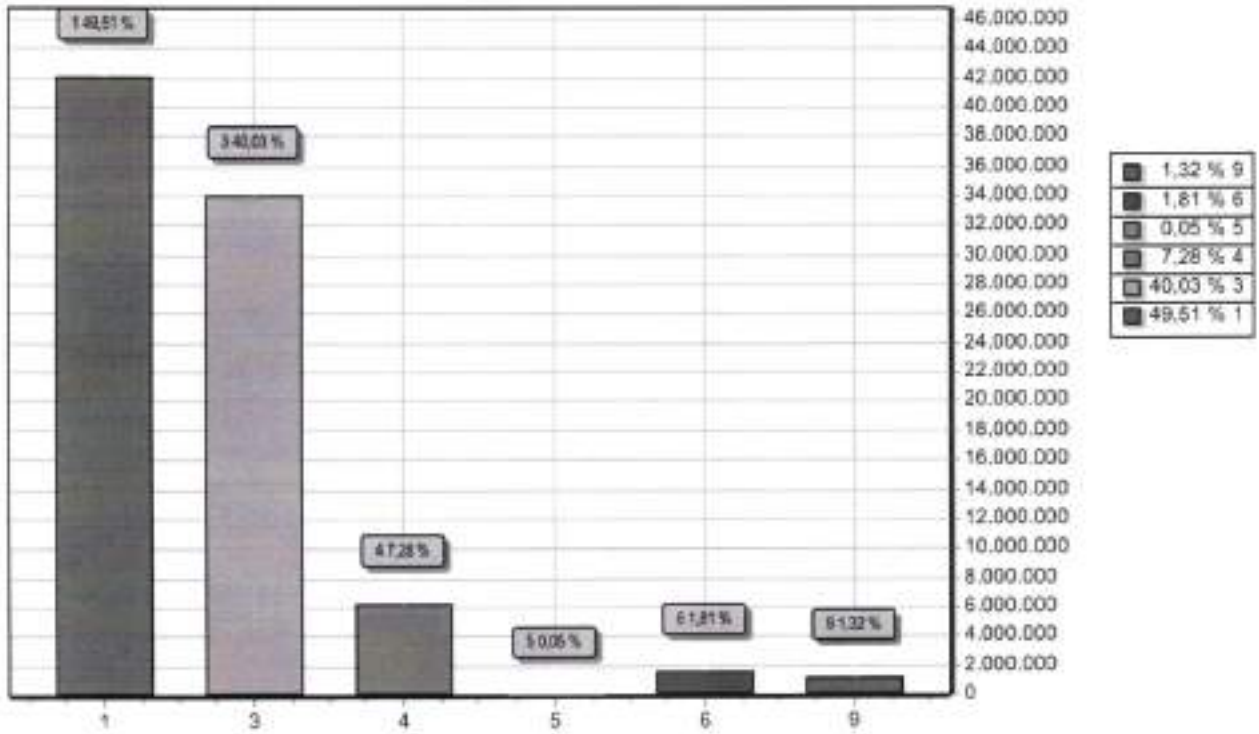

GRUPO	DOTAÇÃO	
1	PESSOAL E ENCARGOS SOCIAIS	42.082.400,00
3	OUTRAS DESPESAS CORRENTES	34.025.600,00
4	INVESTIMENTOS	6.189.000,00
5	INVERSÕES FINANCEIRAS	40.000,00
6	AMORTIZAÇÃO DA DÍVIDA	1.537.000,00
9	RESERVA DE CONTINGÊNCIA	1.126.000,00
TOTAL		85.000.000,00



PREFEITURA MUNICIPAL DE IBIMIRIM

Avenida Castro Alves, 432

10105871/0001-60

Exercício: 2022

RECEITA PREVISTA

Documento Assinado Digitalmente por: JOSE WELLITON DE MELO SIQUEIRA
Acesse em: <https://ecec.ice.pe.gov.br/epp/validaDoc.seam> Código do documento: arfd7471-abab-4f31-9b54-e0ac762b4273

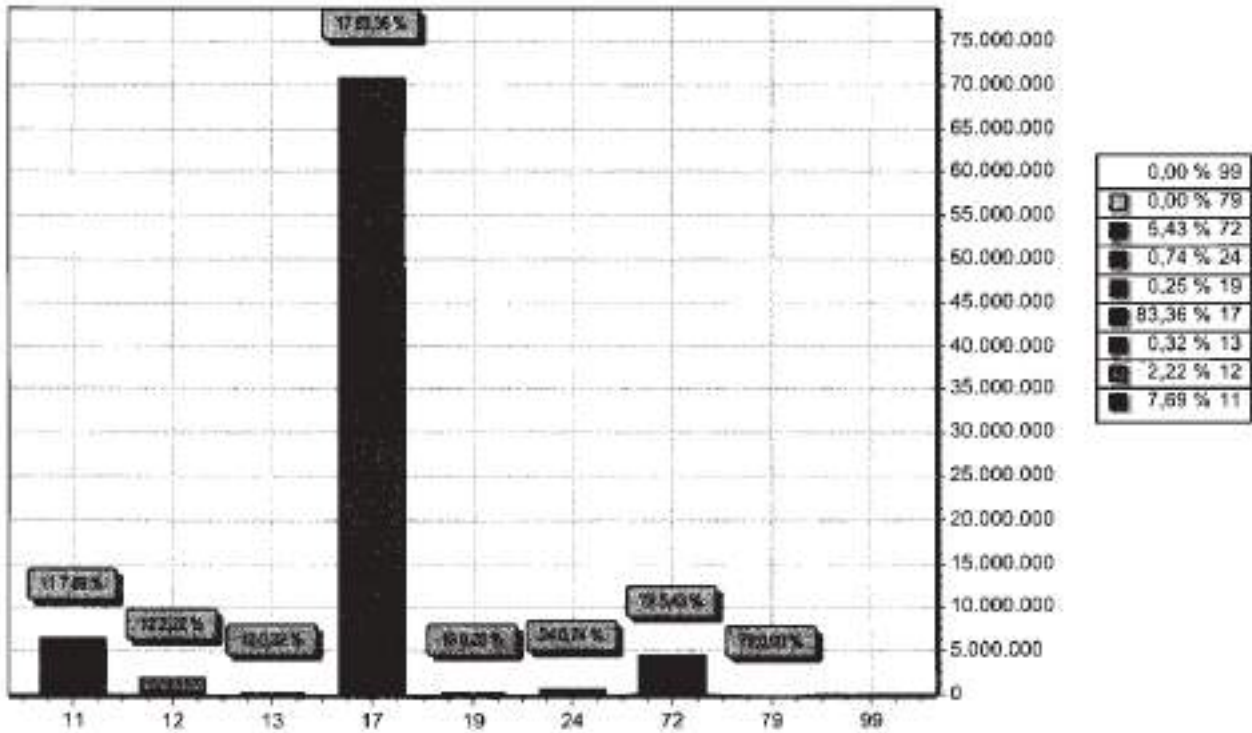

CODIGO		PREVISTO
11	IMPOSTOS, TAXAS E CONTRIBUIÇÕES DE MELHORIA	6.534.793,80
12	CONTRIBUIÇÕES	1.887.300,00
13	RECEITA PATRIMONIAL	268.900,00
17	TRANSFERENCIAS CORRENTES	70.853.606,20
19	OUTRAS RECEITAS CORRENTES	210.400,00
24	TRANSFERENCIAS DE CAPITAL	833.000,00
72	CONTRIBUIÇÕES (INTRA)	4.612.300,00
79	OUTRAS RECEITAS CORRENTES (INTRA)	0,00
99	RECURSOS ARRECADADOS EM EXERCÍCIOS ANTERIORES	
TOTAL		85.000.000,00

PREFEITURA MUNICIPAL DE IBIMIRIM

Avenida Castro Alves, 432 - CNPJ:10105871/0001-50

Orçamento Programa - Exercício de 2022

DEMONSTRATIVO DA RECEITA E DESPESA SEGUNDO AS CATEGORIAS ECONOMICAS

(Inc.II, §1º, Art.2º)

Anexo 01

Page 1

Lei: 0, Data: 05/10/2021

RECEITA	R\$	R\$
RECEITAS CORRENTES		
IMPOSTOS, TAXAS E CONTRIBUIÇÕES DE MELHORIA	6.534.793,80	
CONTRIBUIÇÕES	1.887.000,00	
RECEITA PATRIMONIAL	268.900,00	
TRANSFERÊNCIAS CORRENTES	77.959.506,20	
OUTRAS RECEITAS CORRENTES	210.400,00	
CONTRIBUIÇÕES (INTRA)	4.612.300,00	
(R) DEDUÇÕES DO FUNDEB	-7.105.900,00	
SUB TOTAL		84.367.000,00
TOTAL		84.367.000,00
SUPERAVIT DO ORÇAMENTO CORRENTE		8.259.000,00
RECEITAS DE CAPITAL		
TRANSFERÊNCIAS DE CAPITAL	633.000,00	
SUB TOTAL		633.000,00
TOTAL		8.892.000,00

RESUMO

RECEITAS CORRENTES	86.860.600,00
RECEITAS CORRENTES (INTRA)	4.612.300,00
DEDUÇÕES DA RECEITA CORRENTE	-7.105.900,00
RECEITAS DE CAPITAL	633.000,00
TOTAL DE RECEITAS	85.000.000,00
TOTAL	85.000.000,00

DESPESA	R\$	R\$
DESPESAS CORRENTES		
PESSOAL E ENCARGOS SOCIAIS	42.082.400,00	
OUTRAS DESPESAS CORRENTES	34.025.600,00	
SUB TOTAL		76.108.000,00
SUPERAVIT DO ORÇAMENTO CORRENTE		8.259.000,00
TOTAL		84.367.000,00
DESPESAS DE CAPITAL		
INVESTIMENTOS	6.189.000,00	
INVERSÕES FINANCEIRAS	40.000,00	
AMORTIZAÇÃO DA DÍVIDA	1.537.000,00	
SUB TOTAL		7.766.000,00
RESERVA DO RPPS		526.000,00
RESERVA DE CONTINGENCIA		600.000,00
TOTAL		8.892.000,00

RESUMO

DESPESAS CORRENTES	76.108.000,00
DESPESAS DE CAPITAL	7.766.000,00
RESERVA DE CONTINGÊNCIA	1.126.000,00
TOTAL DE DESPESA	85.000.000,00
TOTAL	85.000.000,00



PREFEITURA MUNICIPAL DE IBIMIRIM

Avenida Castro Alves, 432 - CNPJ:10105971/0001-50

Orçamento Programa - Exercício de 2022

DEMONSTRATIVO DA RECEITA E DESPESA SEGUNDO AS CATEGORIAS ECONÔMICAS

(Inc. II, §1º, Art. 2º)

Anexo 01

Page 2

Lei: 0, Data: 05/10/2021

4





PREFEITURA MUNICIPAL DE IBIMIRIM
 Avenida Castro Alves, 432 - CNPJ:10105971/0001-50

Orçamento Programa - Exercício de 2022
RECEITAS SEGUNDO AS CATEGORIAS ECONOMICAS

Lei: 0, Data: 05/10/2021

Código	Especificação	F.R.	Desdobramento	SubCategoria Fonte	Categoria Econômica
1000.00.0.0.00	RECEITAS CORRENTES	0.000.000			86.860.800,00
1100.00.0.0.00	IMPOSTOS, TAXAS E CONTRIBUIÇÕES DE MELHORIA	0.000.000		6.534.793,80	
1110.00.0.0.00	IMPOSTOS	0.000.000		5.160.793,80	
1112.00.0.0.00	IMPOSTOS SOBRE O PATRIMÔNIO	0.000.000	1.200.000,00		
1112.50.0.0.00	IMPOSTO SOBRE A PROPRIEDADE PREDIAL E TERRITORIAL URBANA	0.000.000	700.000,00		
1112.50.0.1.00	IMPOSTO SOBRE A PROPRIEDADE PREDIAL E TERRITORIAL URBANA - IPTU	0.000.000	700.000,00		
1112.50.0.1.01	IFTU	0.01.00	600.000,00		
1112.50.0.1.02	ITBI	0.01.00	100.000,00		
1112.51.0.0.00	IMPOSTO SOBRE A PROPRIEDADE DE VEÍCULOS AUTOMOTORES	0.000.000	500.000,00		
1112.51.0.1.00	IMPOSTO SOBRE A PROPRIEDADE DE VEÍCULOS AUTOMOTORES - PRINCIPAL	0.000.000	500.000,00		
1112.51.0.1.01	IPVA - IMPOSTO SOBRE A PROPRIEDADE DE VEÍCULOS AUTOMOTORES	0.01.00	500.000,00		
1113.00.0.0.00	IMPOSTOS SOBRE A RENDA E PROVENTOS DE QUALQUER NATUREZA	0.000.000	1.500.000,00		
1113.01.0.0.00	IMPOSTO SOBRE A RENDA DE PESSOA FÍSICA - IRPF	0.000.000	1.000.000,00		
1113.01.0.1.00	IMPOSTO SOBRE A RENDA DE PESSOA FÍSICA - IRPF - PRINCIPAL	0.000.000	1.000.000,00		
1113.01.0.1.01	IMPOSTO SOBRE A RENDA DE PESSOA FÍSICA - IRPF	0.01.00	1.000.000,00		
1113.02.0.0.00	IMPOSTO SOBRE A RENDA DE PESSOA JURÍDICA - IRPJ - LÍQUIDA DE	0.000.000	500.000,00		
1113.02.0.1.00	IMPOSTO SOBRE A RENDA DE PESSOA JURÍDICA - IRPJ - LÍQUIDA DE	0.000.000	500.000,00		
1113.02.0.1.01	IRPJ - IMPOSTO SOBRE A RENDA DE PESSOA JURÍDICA	0.01.00	500.000,00		
1114.00.0.0.00	IMPOSTOS SOBRE A PRODUÇÃO E CIRCULAÇÃO DE MERCADORIAS E SERVIÇOS	0.000.000	2.460.793,80		
1114.51.0.0.00	IMPOSTOS SOBRE SERVIÇOS	0.000.000	2.460.793,80		
1114.51.1.0.00	IMPOSTO SOBRE SERVIÇOS DE QUALQUER NATUREZA - ISSQN	0.000.000	2.460.793,80		
1114.51.1.1.00	IMPOSTO SOBRE SERVIÇOS DE QUALQUER NATUREZA - ISSQN - PRINCIPAL	0.000.000	2.460.793,80		
1114.51.1.1.01	ISSQN - PESSOAS FÍSICAS	0.01.00	1.600.000,00		
1114.51.1.1.02	SIMPLES NACIONAL	0.01.00	700.000,00		
1114.51.1.1.03	ISSANUAS E JUROS	0.01.00	5.000,00		
1114.51.1.1.04	ISSQN - PESSOAS JURÍDICAS	0.01.00	155.793,80		
1120.00.0.0.00	TAXAS	0.000.000		1.374.000,00	
1121.00.0.0.00	TAXAS PELO EXERCÍCIO DO PODER DE POLÍCIA	0.000.000	1.140.000,00		
1121.01.0.0.00	TAXAS DE INSPEÇÃO, CONTROLE E FISCALIZAÇÃO	0.000.000	1.140.000,00		
1121.01.0.1.00	TAXAS DE INSPEÇÃO, CONTROLE E FISCALIZAÇÃO - PRINCIPAL	0.000.000	1.140.000,00		
1121.01.0.1.01	TAXAS DE INSPEÇÃO, CONTROLE E FISCALIZAÇÃO - AMBIENTAL	0.01.00	200.000,00		
1121.01.0.1.02	TAXA DE LICENÇA DE FUNCIONAMENTO DE ESTABELECIMENTO	0.01.00	150.000,00		
1121.01.0.1.03	TAXA DE UTILIZAÇÃO DE ÁREA DE DOMÍLIO PÚBLICO	0.01.00	200.000,00		
1121.01.0.1.04	TAXA DE DEPOSITO DE RESÍDUOS SÓLIDOS	0.01.00	180.000,00		
1121.01.0.1.05	TAXA DE CERTIDÃO NEGATIVA	0.01.00	10.000,00		
1121.01.0.1.06	TAXAS DE UTILIZAÇÃO DE ÁREA DE DOMÍNIO PÚBLICO - FEIRAS	0.01.00	100.000,00		
1121.01.0.1.07	TAXAS DE FISCALIZAÇÃO DE FUNCIONAMENTO - TFF	0.01.00	300.000,00		
1122.00.0.0.00	TAXAS PELA PRESTAÇÃO DE SERVIÇOS	0.000.000	234.000,00		
1122.01.0.0.00	TAXAS PELA PRESTAÇÃO DE SERVIÇOS EM GERAL	0.000.000	234.000,00		
1122.01.0.1.00	TAXAS PELA PRESTAÇÃO DE SERVIÇOS EM GERAL - PRINCIPAL	0.000.000	234.000,00		
1122.01.0.1.01	TAXA FISCAL VIG SANITÁRIA	0.01.00	10.000,00		
1122.01.0.1.02	TAXA DE FISCALIZAÇÃO DE FUNCIONAMENTO	0.01.00	224.000,00		
1200.00.0.0.00	CONTRIBUIÇÕES	0.000.000		1.887.000,00	
1240.00.0.0.00	CONTRIBUIÇÃO PARA O CUSTEIO DO SERVIÇO DE ILUMINAÇÃO PÚBLICA	0.000.000		1.887.000,00	
1241.00.0.0.00	CONTRIBUIÇÃO PARA O CUSTEIO DO SERVIÇO DE ILUMINAÇÃO PÚBLICA	0.000.000	1.887.000,00		
1241.50.0.0.00	CONTRIBUIÇÃO PARA O CUSTEIO DO SERVIÇO DE ILUMINAÇÃO PÚBLICA	0.000.000	1.887.000,00		
1241.50.0.1.00	CONTRIBUIÇÃO PARA O CUSTEIO DO SERVIÇO DE ILUMINAÇÃO PÚBLICA	0.000.000	1.887.000,00		
1241.50.0.1.01	CONTRIBUIÇÃO PARA O CUSTEIO DO SERVIÇO DE ILUMINAÇÃO PÚBLICA	0.01.00	1.887.000,00		
1300.00.0.0.00	RECEITA PATRIMONIAL	0.000.000		268.900,00	
1310.00.0.0.00	EXPLORAÇÃO DO PATRIMÔNIO IMOBILIÁRIO DO ESTADO	0.000.000		1.000,00	
1311.00.0.0.00	EXPLORAÇÃO DO PATRIMÔNIO IMOBILIÁRIO DO ESTADO	0.000.000	1.000,00		
1311.01.0.0.00	ALUGUEIS, ARRENDAMENTOS, FORTS, LAUDÍMIOS, TARIFAS DE OCUPAÇÃO	0.000.000	1.000,00		



PREFEITURA MUNICIPAL DE IBIMIRIM
 Avenida Castro Alves, 432 - CNPJ:10105971/0001-50

Orçamento Programa - Exercício de 2022
 RECEITAS SEGUNDO AS CATEGORIAS ECONOMICAS

Lei: 0, Data: 05/10/2021

Código	Especificação	F.R.	Desdobramento	SubCategoria Fonte	Categoria Econômica
1311.01.1.0.00	ALUGUIMS E ARRENDAMENTOS	0.000.000	1.000,00		
1311.01.1.1.00	ALUGUIMS E ARRENDAMENTOS - PRINCIPAL	0.000.000	1.000,00		
1311.01.1.1.01	ALUGUIMS E ARRENDAMENTOS	0.01.00	1.000,00		
1320.00.0.0.00	VALORES MOBILIÁRIOS	0.000.000		267.900,00	
1321.00.0.0.00	JUROS E CORREÇÕES MONETARIAS	0.000.000	267.900,00		
1321.01.0.0.00	REMUNERAÇÃO DE DEPOSITOS BANCARIOS	0.000.000	250.400,00		
1321.01.0.1.00	REMUNERAÇÃO DE DEPOSITOS BANCARIOS - PRINCIPAL	0.000.000	250.400,00		
1321.01.0.1.01	REC.REM.DEP.BANC.REC.VINC-FUNDEF	1.05.06	19.000,00		
1321.01.0.1.02	REC.REM.DEP.BANC.REC.VINC-EDUCAÇÃO	1.05.28	12.000,00		
1321.01.0.1.03	REC.REM.DEP.BANC.REC.VINC-FUNDEF	1.05.28	24.000,00		
1321.01.0.1.04	REMUNERAÇÃO DE OUTROS DEP.REC.NÃO VINC. EDUCAÇÃO	0.01.00	200,00		
1321.01.0.1.05	REM.DEP.BANC.REC.VINC-SALÁRIO EDUCAÇÃO	1.05.09	73.000,00		
1321.01.0.1.06	REMUNERAÇÃO DE DEPOSITOS BANCARIOS VINCULADOS PREFEITURAL	0.01.00	70.000,00		
1321.01.0.1.07	REMUNERAÇÃO DE OUTROS DEPOSITOS BANCARIOS-RECURSO NÃO VINCUL	0.01.00	1.000,00		
1321.01.0.1.08	REMUNERAÇÃO DE DEPOSITOS BANCARIOS-FMS VINCULADOS	1.05.11	40.000,00		
1321.01.0.1.08	REMUNERAÇÃO DE DEPOSITOS BANCARIOS - FMS NÃO VINCULADO	0.01.00	200,00		
1321.01.0.1.10	REMUNERAÇÃO DE DEPOSITOS BANCARIOS-FMAS	0.01.00	4.000,00		
1321.01.0.1.11	REMUNERAÇÃO DE DEPOSITOS BANCARIOS - FMAS VINCULADO	0.01.00	5.000,00		
1321.01.0.1.12	REMUNERAÇÃO DE DEPOSITOS BANCARIOS - FUNDECA	0.01.00	500,00		
1321.01.0.1.13	REMUNERAÇÃO DE OUTROS DEPOSITOS RECURSOS NÃO VINCULADO	0.01.00	1.500,00		
1321.04.0.0.00	REMUNERAÇÃO DOS RECURSOS DO REGIME PRÓPRIO DE PREVIDÊNCIA SO	0.000.000	17.500,00		
1321.04.0.1.00	REMUNERAÇÃO DOS RECURSOS DO REGIME PRÓPRIO DE PREVIDÊNCIA SO	0.000.000	4.500,00		
1321.04.0.1.00	REMUNERAÇÃO DOS RECURSOS DO REGIME PRÓPRIO DE PREVIDÊNCIA SO	0.04.03	13.000,00		
1321.04.0.1.01	REMUNERAÇÃO DOS RECURSOS DO REGIME PRÓPRIO DE PREVIDÊNCIA SO	0.04.03	4.500,00		
1700.00.0.0.00	TRANSFERÊNCIAS CORRENTES	0.000.000		77.959.506,20	
1710.00.0.0.00	TRANSFERÊNCIAS DA UNIO E DE SUAS ENTIDADES	0.000.000		50.654.200,00	
1711.00.0.0.00	TRANSFERÊNCIAS DECORRENTES DE PARTICIPAÇÃO NA RECEITA DA UNI	0.000.000	33.810.000,00		
1711.51.0.0.00	COTA-PARTE DO FUNDO DE PARTICIPAÇÃO DOS MUNICÍPIOS - FPM	0.000.000	33.800.000,00		
1711.51.1.0.00	COTA-PARTE DO FUNDO DE PARTICIPAÇÃO DOS MUNICÍPIOS - COTA ME	0.000.000	31.900.000,00		
1711.51.1.1.00	COTA-PARTE DO FUNDO DE PARTICIPAÇÃO DOS MUNICÍPIOS - COTA ME	0.000.000	31.900.000,00		
1711.51.1.1.01	COTA-PARTE DO FPM - COTA MENSAL	0.01.00	30.000.000,00		
1711.51.1.1.02	COTA-PARTE DO FPM-1% DEZEMBRO	0.01.00	1.900.000,00		
1711.51.2.0.00	COTA-PARTE DO FUNDO DE PARTICIPAÇÃO DO MUNICÍPIOS - 1% COTA	0.000.000	1.900.000,00		
1711.51.2.1.00	COTA-PARTE DO FUNDO DE PARTICIPAÇÃO DO MUNICÍPIOS - 1% COTA	0.000.000	1.900.000,00		
1711.51.2.1.01	COTA-PARTE DO FPM - 1% COTA	0.01.00	1.900.000,00		
1711.52.0.0.00	COTA-PARTE DO IMPOSTO SOBRE A PROPRIEDADE TERRITORIAL RURAL	0.000.000	10.000,00		
1711.52.0.1.00	COTA-PARTE DO IMPOSTO SOBRE A PROPRIEDADE TERRITORIAL RURAL	0.000.000	10.000,00		
1711.52.0.1.01	COTA-PARTE DO IMPOSTO SOBRE A PROPRIEDADE TERRITORIAL RURAL	0.01.00	10.000,00		
1712.00.0.0.00	TRANSFERÊNCIAS DAS COMPENSAÇÕES FINANCEIRAS PELA EXPLORAÇÃO	0.000.000	500.000,00		
1712.52.0.0.00	COTA-PARTE DA COMPENSAÇÃO FINANCEIRA PELA PRODUÇÃO DE PETRÓL	0.000.000	500.000,00		
1712.52.4.0.00	COTA-PARTE DO FUNDO ESPECIAL DO PETRÓL - REP	0.000.000	500.000,00		
1712.52.4.1.00	COTA-PARTE DO FUNDO ESPECIAL DO PETRÓL - REP - PRINCIPAL	0.000.000	500.000,00		
1712.52.4.1.01	COTA-PARTE DO FUNDO ESPECIAL DO PETRÓL - REP	0.01.00	500.000,00		
1713.00.0.0.00	TRANSFERÊNCIAS DE RECURSOS DO SISTEMA ÚNICO DE SAÚDE - SUS	0.000.000	12.937.700,00		
1713.50.0.0.00	TRANSFERÊNCIAS DE RECURSOS DO SISTEMA ÚNICO DE SAÚDE - SUS -	0.000.000	12.937.700,00		
1713.50.1.0.00	TRANSFERÊNCIAS DE RECURSOS DO BLOCO DE MANUTENÇÃO DAS AÇÕES	0.000.000	10.872.000,00		
1713.50.1.1.00	TRANSFERÊNCIAS DE RECURSOS DO BLOCO DE MANUTENÇÃO DAS AÇÕES	0.000.000	10.872.000,00		
1713.50.1.1.01	AGENTE COMUNITÁRIO DE SAÚDE	1.05.11	900.000,00		
1713.50.1.1.02	INCENTIVO PARA AÇÕES ESTRATÉGICAS	1.05.11	1.010.000,00		
1713.50.1.1.03	PROGRAMA DE INFORMATIZAÇÃO DA APS-ATENÇÃO				



PREFEITURA MUNICIPAL DE IBIMIRIM
Avenida Castro Alves, 432 - CNPJ:10105871/0001-50

Anexo 02
Page 3

Orçamento Programa - Exercício de 2022
RECEITAS SEGUNDO AS CATEGORIAS ECONOMICAS

Lei: 0, Data: 05/10/2021

Código	Especificação	F.R.	Desdobramento	SubCategoria Fonte	Categoria Econômica
	BASICA	1.05.11	76.000,00		
1713.50.1.1.04	INCENTIVO FINANCEIRO DA APS-DESEMPENHO	1.05.11	480.000,00		
1713.50.1.1.05	INCENTIVO FINANCEIRO DA APS-CAPITAÇÃO PONDERADA	1.05.11	2.650.000,00		
1713.50.1.1.06	INCENTIVO FINANCEIRO DA APS-PER CAPITA DE TRANSIÇÃO	1.05.11	26.000,00		
1713.50.1.1.08	INCREMENTO TEMPORARIO AO CUSTEIO DOS SERVIÇOS-ATENÇÃO BASICA	1.05.11	5.150.000,00		
1713.50.1.1.09	CORONAVIRUS - COVID-19	1.05.99	500.000,00		
1713.50.2.0.00	TRANSFERENCIAS DE RECURSOS DO BLOCO DE MANUTENÇÃO DAS AGES	0.000.000	1.620.000,00		
1713.50.2.1.00	TRANSFERENCIAS DE RECURSOS DO BLOCO DE MANUTENÇÃO DAS AGES	0.000.000	1.620.000,00		
1713.50.2.1.01	ATENÇÃO A SAÚDE DA POPULAÇÃO PARA O PROCEDIMENTO NO MAC	1.05.11	1.620.000,00		
1713.50.3.0.00	TRANSFERENCIAS DE RECURSOS DO BLOCO DE MANUTENÇÃO DAS AGES	0.000.000	260.700,00		
1713.50.3.1.00	TRANSFERENCIAS DE RECURSOS DO BLOCO DE MANUTENÇÃO DAS AGES	0.000.000	260.700,00		
1713.50.3.1.01	ASSISTÊNCIA FINANCEIRA COMPLEMENTAR AOS ESTADOS DISTRITO FED	1.05.11	134.000,00		
1713.50.3.1.02	INCENTIVO FINANCEIRO-DESPESAS DIVERSAS	1.05.11	81.000,00		
1713.50.3.1.03	INCENTIVO FINANCEIRO-AÇÕES DE VIGILÂNCIA SANITÁRIA	1.05.11	15.700,00		
1713.50.3.1.04	INCENTIVO FINANCEIRO VIGILÂNCIA EM SAÚDE-DESPESAS DIVERSAS	1.05.11	30.000,00		
1713.50.4.0.00	TRANSFERENCIAS DE RECURSOS DO BLOCO DE MANUTENÇÃO DAS AGES	0.000.000	185.000,00		
1713.50.4.1.00	TRANSFERENCIAS DE RECURSOS DO BLOCO DE MANUTENÇÃO DAS AGES	0.000.000	185.000,00		
1713.50.4.1.01	PROMOÇÃO DA ASSISTENCIA FARMACEUTICA E INSUMOS ESTRATEGICOS	1.05.11	185.000,00		
1714.00.0.0.00	TRANSFERENCIAS DE RECURSOS DO FUNDO NACIONAL DO DESENVOLVIME	0.000.000	1.121.000,00		
1714.50.0.0.00	TRANSFERENCIAS DO SALARIO-EDUCAÇÃO	0.000.000	403.000,00		
1714.50.0.1.00	TRANSFERENCIAS DO SALARIO-EDUCAÇÃO - PRINCIPAL	0.000.000	403.000,00		
1714.50.0.1.01	TRANSFERENCIAS DO SALARIO-EDUCAÇÃO - PRINCIPAL	1.05.09	403.000,00		
1714.51.0.0.00	TRANSFERENCIAS DIRETAS DO FNDE REFERENTES AO PROGRAMA DINHEI	0.000.000	12.000,00		
1714.51.0.1.00	TRANSFERENCIAS DIRETAS DO FNDE REFERENTES AO PROGRAMA DINHEI	0.05.10	12.000,00		
1714.52.0.0.00	TRANSFERENCIAS REFERENTES AO PROGRAMA NACIONAL DE ALIMENTAÇÃO	0.000.000	361.000,00		
1714.52.0.1.00	TRANSFERENCIAS REFERENTES AO PROGRAMA NACIONAL DE ALIMENTAÇÃO	0.000.000	361.000,00		
1714.52.0.1.01	TRANSF DIRETAS DO FNDE - PROG. PNAE	0.05.13	361.000,00		
1714.53.0.0.00	TRANSFERENCIAS REFERENTES AO PROGRAMA NACIONAL DE APOIO AO T	0.000.000	345.000,00		
1714.53.0.1.00	TRANSFERENCIAS REFERENTES AO PROGRAMA NACIONAL DE APOIO AO T	0.000.000	162.000,00		
1714.53.0.1.01	TRANSFERENCIAS REFERENTES AO PROGRAMA NACIONAL DE APOIO AO T	1.05.14	183.000,00		
1714.53.0.1.01	TRANSF DIRETAS DO FNDE - PROGRAMA PNATE	0.05.14	162.000,00		
1715.00.0.0.00	TRANSFERENCIAS DE RECURSOS DE COMPLEMENTAÇÃO DA UNIBO AO FUN	0.000.000	1.902.000,00		
1715.50.0.0.00	TRANSFERENCIAS DE RECURSOS DE COMPLEMENTAÇÃO DA UNIBO AO FUN	0.000.000	232.000,00		
1715.50.0.1.00	TRANSFERENCIAS DE RECURSOS DE COMPLEMENTAÇÃO DA UNIBO AO FUN	0.000.000	232.000,00		
1715.50.0.1.03	TRANSF COMPLEMENTAÇÃO DO VAAT	1.05.07	232.000,00		
1715.51.0.0.00	TRANSFERENCIAS DE RECURSOS DE COMPLEMENTAÇÃO DA UNIBO AO FUN	0.000.000	1.670.000,00		
1715.51.0.1.00	TRANSFERENCIAS DE RECURSOS DE COMPLEMENTAÇÃO DA UNIBO AO FUN	0.000.000	1.670.000,00		
1715.51.0.1.01	TRANSF DE RECURSOS DE COMPLEMENTAÇÃO DA UNIBO AO VAAT	0.05.07	1.670.000,00		
1716.00.0.0.00	TRANSFERENCIAS DE RECURSOS DO FUNDO NACIONAL DE ASSISTENCIA	0.000.000	383.500,00		
1716.50.0.0.00	TRANSFERENCIAS DE RECURSOS DO FUNDO NACIONAL DE ASSISTENCIA	0.000.000	383.500,00		
1716.50.0.1.00	TRANSFERENCIAS DE RECURSOS DO FUNDO NACIONAL DE ASSISTENCIA	0.000.000	383.500,00		
1716.50.0.1.01	PROGRAMA PRIMEIRA INFANCIA NO SUAS	0.05.15	118.000,00		
1716.50.0.1.02	PISO FIXO DE MEDIA COMPLEXIDADE-PAEFI	0.05.15	24.000,00		
1716.50.0.1.03	PISO BASICO VARIÁVEL BHEQUIPE VOLANTE	0.05.15	16.500,00		
1716.50.0.1.04	PISO BASICO FIXO	0.05.15	31.000,00		
1716.50.0.1.05	INDICE DE GESTÃO DESCENTRALIZADA-IGDEF	0.05.15	118.000,00		
1716.50.0.1.06	SERVIÇO DE CONVIVÊNCIA E FORTALECIMENTO DE VÍNCULO	0.05.15	76.000,00		
1720.00.0.0.00	TRANSFERENCIAS DOS ESTADOS E DO DISTRITO FEDERAL E DE SUAS E	0.000.000		10.362.700,00	



PREFEITURA MUNICIPAL DE IBIMIRIM
 Avenida Castro Alves, 432 - CNPJ:10105971/0001-50

Anexo 02
 Page 4

Orçamento Programa - Exercício de 2022
RECEITAS SEGUNDO AS CATEGORIAS ECONOMICAS

Lei: 0, Data: 05/10/2021

Código	Especificação	F.R.	Desdobramento	SubCategoria Fonte	Categoria Econômica
1721.00.0.0.00	PARTICIPAÇÃO NA RECEITA DOS ESTADOS E DISTRITO FEDERAL	0.000.000	10.115.700,00		
1721.50.0.0.00	COTA-PARTE DO ICMS	0.000.000	8.000.000,00		
1721.50.0.1.00	COTA-PARTE DO ICMS - PRINCIPAL	0.000.000	8.000.000,00		
1721.50.0.1.01	COTA-PARTE DO ICMS	0.01.00	8.000.000,00		
1721.51.0.0.00	COTA-PARTE DO IPVA	0.000.000	2.000.000,00		
1721.51.0.1.00	COTA-PARTE DO IPVA - PRINCIPAL	0.000.000	2.000.000,00		
1721.51.0.1.01	COTA-PARTE DO IPVA	0.01.00	2.000.000,00		
1721.52.0.0.00	COTA-PARTE DO IPI - MUNICÍPIOS	0.000.000	100.000,00		
1721.52.0.1.00	COTA-PARTE DO IPI - MUNICÍPIOS - PRINCIPAL	0.000.000	100.000,00		
1721.52.0.1.01	COTA-PARTE DO IPI - MUNICÍPIOS	0.01.00	100.000,00		
1721.53.0.0.00	COTA-PARTE DA CONTRIBUIÇÃO DE INTERVENÇÃO NO DOMÍNIO ECONÔMICO	0.000.000	15.700,00		
1721.53.0.1.00	COTA-PARTE DA CONTRIBUIÇÃO DE INTERVENÇÃO NO DOMÍNIO ECONÔMICO	0.000.000	15.700,00		
1721.53.0.1.01	COTA-PARTE DA CONTRIBUIÇÃO DE INTERVENÇÃO NO DOMÍNIO ECONÔMICO	0.01.00	15.700,00		
1729.00.0.0.00	OUTRAS TRANSFERÊNCIAS DOS ESTADOS E DISTRITO FEDERAL	0.000.000	247.000,00		
1729.99.0.0.00	OUTRAS TRANSFERÊNCIAS DOS ESTADOS E DF	0.000.000	247.000,00		
1729.99.0.1.00	OUTRAS TRANSFERÊNCIAS DOS ESTADOS E DF - PRINCIPAL	0.000.000	247.000,00		
1729.99.0.1.01	OUTRAS TRANSFERÊNCIAS DOS ESTADOS-ASSISTÊNCIA	0.02.22	22.000,00		
1729.99.0.1.02	CONTRAPARTIDA ESTADUAL DA ASSISTÊNCIA FARMACÊUTICA	0.02.82	120.000,00		
1729.99.0.1.03	TRANSFERÊNCIAS DOS ESTADOS - CORONAVÍRUS	0.02.91	105.000,00		
1730.00.0.0.00	TRANSFERÊNCIAS DOS MUNICÍPIOS E DE SUAS ENTIDADES	0.000.000		997.606,20	
1730.00.0.0.00	OUTRAS TRANSFERÊNCIAS DOS MUNICÍPIOS	0.000.000	997.606,20		
1730.50.0.0.00	TRANSFERÊNCIAS DE MUNICÍPIOS A CONSÓRCIOS PÚBLICOS	0.000.000	997.606,20		
1730.50.0.1.00	TRANSFERÊNCIAS DE MUNICÍPIOS A CONSÓRCIOS PÚBLICOS - PRINCIPAL	0.000.000	997.606,20		
1730.50.0.1.01	TRANSFERÊNCIAS DE MUNIC. A CONSÓRCIOS PÚBLICOS - CIMPAL/BJ	0.01.00	997.606,20		
1740.00.0.0.00	TRANSFERÊNCIAS DE INSTITUIÇÕES PRIVADAS	0.000.000		825.000,00	
1741.00.0.0.00	TRANSFERÊNCIAS DE INSTITUIÇÕES PRIVADAS	0.000.000	825.000,00		
1741.99.0.0.00	OUTRAS TRANSFERÊNCIAS DE INSTITUIÇÕES PRIVADAS	0.000.000	825.000,00		
1741.99.0.1.00	OUTRAS TRANSFERÊNCIAS DE INSTITUIÇÕES PRIVADAS - PRINCIPAL	0.000.000	825.000,00		
1741.99.0.1.01	OUTRAS TRANSFERÊNCIAS DE INSTITUIÇÕES PRIVADAS	0.01.00	514.000,00		
1741.99.0.1.02	OUTRAS TRANSFERÊNCIAS DE INSTITUIÇÕES PRIVADAS - SANTANDER	0.01.00	311.000,00		
1750.00.0.0.00	TRANSFERÊNCIAS DE OUTRAS INSTITUIÇÕES PÚBLICAS	0.000.000		15.120.000,00	
1751.00.0.0.00	TRANSFERÊNCIAS DE RECURSOS DO FUNDO DE MANUTENÇÃO E DESENVOL	0.000.000	15.120.000,00		
1751.50.0.0.00	TRANSFERÊNCIAS DE RECURSOS DO FUNDO DE MANUTENÇÃO E DESENVOL	0.000.000	15.120.000,00		
1751.50.0.1.00	TRANSFERÊNCIAS DE RECURSOS DO FUNDO DE MANUTENÇÃO E DESENVOL	0.000.000	15.120.000,00		
1751.50.0.1.01	TRANSFERÊNCIAS DE RECURSOS DO FUNDO	0.05.06	15.120.000,00		
1900.00.0.0.00	OUTRAS RECEITAS CORRENTES	0.000.000		210.400,00	
1920.00.0.0.00	INDENIZAÇÕES, RESTITUIÇÕES E RESSARCIMENTOS	0.000.000		10.400,00	
1922.00.0.0.00	RESTITUIÇÕES	0.000.000	10.400,00		
1922.99.0.0.00	OUTRAS RESTITUIÇÕES	0.000.000	10.400,00		
1922.99.0.1.00	OUTRAS RESTITUIÇÕES - PRINCIPAL	0.000.000	10.400,00		
1922.99.0.1.01	OUTRAS RESTITUIÇÕES - EDUCAÇÃO	0.01.00	1.400,00		
1922.99.0.1.03	OUTRAS RESTITUIÇÕES - FUNDECA	0.01.00	9.000,00		
1990.00.0.0.00	DEMAIS RECEITAS CORRENTES	0.000.000		200.000,00	
1999.00.0.0.00	OUTRAS RECEITAS CORRENTES	0.000.000	200.000,00		
1999.99.0.0.00	OUTRAS RECEITAS	0.000.000	200.000,00		
1999.99.2.0.00	OUTRAS RECEITAS NÃO ARRECADADAS E NÃO PROJETADAS PELA RFB -	0.000.000	200.000,00		
1999.99.2.1.00	OUTRAS RECEITAS NÃO ARRECADADAS E NÃO PROJETADAS PELA RFB -	0.000.000	200.000,00		
1999.99.2.1.01	OUTRAS RECEITAS -PREFEITURA	0.01.00	200.000,00		
2000.00.0.0.00	RECEITAS DE CAPITAL	0.000.000			633.000,00
2400.00.0.0.00	TRANSFERÊNCIAS DE CAPITAL	0.000.000		633.000,00	
2410.00.0.0.00	TRANSFERÊNCIAS DA UNIBO E DE SUAS ENTIDADES	0.000.000		120.000,00	
2419.00.0.0.00	OUTRAS TRANSFERÊNCIAS DE RECURSOS DA UNIBO E DE SUAS ENTIDAD	0.000.000	120.000,00		
2419.99.0.0.00	OUTRAS TRANSFERÊNCIAS DE RECURSOS DA UNIBO E DE SUAS ENTIDAD	0.000.000	120.000,00		



Documento Assinado Digitalmente por: JOSE WELLINGTON DE MELO SIQUEIRA
 Acesse em: <https://efcc.tce.pe.gov.br/epp/validaDoc.seam> Código do documento: a0d7471-abdb-4131-9b54-e0ac762b-4273

PREFEITURA MUNICIPAL DE IBIMIRIM
 Avenida Castro Alves, 432 - CNPJ:10105971/0001-50

Anexo 02
 Page 5

Orçamento Programa - Exercício de 2022
RECEITAS SEGUNDO AS CATEGORIAS ECONOMICAS

Lei: 0, Data: 05/10/2021

Código	Especificação	F.R.	Desdobramento	SubCategoria Fonte	Categoria Econômica
2415.99.0.1.00	OUTRAS TRANSFERÊNCIAS DE RECURSOS DA UNIO E DE SUAS ENTIDAD	0.000.000	120.000,00		
2415.99.0.1.01	OUTRAS TRANSFERÊNCIAS DE RECURSOS DA UNIO	0.05.81	120.000,00		
2420.00.0.0.00	TRANSFERÊNCIAS DOS ESTADOS E DO DISTRITO FEDERAL E DE SUAS E	0.000.000		513.000,00	
2422.00.0.0.00	TRANSFERÊNCIAS DE CONVÍNIOS DOS ESTADOS E DF E DE SUAS ENTID	0.000.000	213.000,00		
2422.01.0.0.00	TRANSFERÊNCIAS DE CONVÍNIOS DOS ESTADOS E DF E DE SUAS ENTID	0.000.000	213.000,00		
2422.01.0.1.00	TRANSFERÊNCIAS DE CONVÍNIOS DOS ESTADOS E DF E DE SUAS ENTID	0.000.000	213.000,00		
2422.01.0.1.01	OUTRAS TRANSFERÊNCIAS DOS ESTADOS - PM	2.02.82	213.000,00		
2429.00.0.0.00	OUTRAS TRANSFERÊNCIAS DE RECURSOS DOS ESTADOS	0.000.000	300.000,00		
2429.99.0.0.00	OUTRAS TRANSFERÊNCIAS DE RECURSOS DOS ESTADOS	0.000.000	300.000,00		
2429.99.0.1.00	OUTRAS TRANSFERÊNCIAS DE RECURSOS DOS ESTADOS - PRINCIPAL	0.000.000	300.000,00		
2429.99.0.1.01	FEM-FUNDO DESENVOLVIMENTO MUNICIPAL	0.01.00	200.000,00		
2429.99.0.1.02	FEM-MULHER	0.01.00	100.000,00		
9000.00.0.0.00	(R) DEDUÇÕES DA RECEITA	0.000.000			-7.105.900,00
9600.00.0.0.00	(R) DEDUÇÕES DO FUNDES	0.000.000		-7.105.900,00	
9510.00.0.0.00	(R) DEDUÇÕES DO FUNDES	0.000.000	-7.105.900,00		
9510.00.0.0.00	(R) DEDUÇÕES DO FUNDES	0.000.000		-7.105.900,00	
9510.00.0.0.00	(R) DEDUÇÕES DO FUNDES	0.01.00	-7.105.900,00		
Total das Receitas (exceto Intra-Orçamentárias)					80.387.700,00

7000.00.0.0.00	RECEITAS CORRENTES (INTRA)	0.000.000			4.512.300,00
7200.00.0.0.00	CONTRIBUIÇÕES (INTRA)	0.000.000		4.512.300,00	
7210.00.0.0.00	CONTRIBUIÇÕES SOCIAIS (INTRA)	0.000.000		4.512.300,00	
7216.000.0.0.00	CONTRIBUIÇÕES PARA RECEITAS PRÓPRIAS DE F	0.000.000	4.512.300,00		
7215.01.0.0.00	CONTRIBUIÇÃO DO SERVIDOR CIVIL (INTRA)	0.000.000	1.200,00		
7215.01.2.0.00	CONTRIBUIÇÃO DO SERVIDOR CIVIL INATIVO (PP)	0.000.000	1.200,00		
7215.01.2.1.00	CONTRIBUIÇÃO DO SERVIDOR CIVIL INATIVO - PR	0.000.000	1.200,00		
7215.01.2.1.01	CONTRIBUIÇÃO DO SERVIDOR CIVIL INATIVO	0.04.03	1.200,00		
7215.02.0.0.00	CONTRIBUIÇÃO PATRONAL - SERVIDOR CIVIL (IM)	0.000.000	4.242.100,00		
7215.02.1.0.00	CONTRIBUIÇÃO PATRONAL - SERVIDOR CIVIL ATT	0.000.000	4.242.100,00		
7215.02.1.1.00	CONTRIBUIÇÃO PATRONAL - SERVIDOR CIVIL ATT	0.000.000	4.241.300,00		
7215.02.1.1.01	CONTRIBUIÇÃO PATRONAL - SERVIDOR CIVIL ATT	0.04.03	197.000,00		
7215.02.1.1.02	CONTRIBUIÇÃO PATRONAL SERV.ATIVO.CIVIL.IN	0.04.03	607.000,00		
7215.02.1.1.03	CONTRIBUIÇÃO PATRONAL SERV.ATIVO.CIVIL.IN	0.04.03	1.841.000,00		
7215.02.1.1.04	CONTRIBUIÇÃO PATRONAL SERV.ATIVO.CIVIL.IN	0.04.03	21.000,00		
7215.02.1.1.05	CONTRIBUIÇÃO PATRONAL - SERVIDOR CIVIL ATT	0.04.03	61.000,00		
7215.02.1.1.07	CONTRIBUIÇÃO PATRONAL - SERVIDOR CIVIL ATT	0.04.03	62.000,00		
7215.02.1.1.08	CONTRIBUIÇÃO PATRONAL - SERVIDOR CIVIL ATT	0.04.03	346.000,00		
7215.02.1.1.09	CONTRIBUIÇÃO PATRONAL - SERVIDOR CIVIL ATT	0.04.03	1.060.000,00		
7215.02.1.1.10	CONTRIBUIÇÃO PATRONAL - SERVIDOR CIVIL ATT	0.04.03	11.800,00		
7215.02.1.1.11	CONTRIBUIÇÃO PATRONAL - SERVIDOR CIVIL ATT	0.04.03	14.500,00		
7215.02.1.2.00	CONTRIBUIÇÃO PATRONAL - SERVIDOR CIVIL ATT	0.000.000	800,00		
7215.02.1.2.01	CONTRIBUIÇÃO PATRONAL - SERVIDOR CIVIL ATT	0.04.03	800,00		
7215.51.0.0.00	CONTRIBUIÇÃO PATRONAL - PARCELAMENTOS (I)	0.000.000	369.000,00		
7215.51.1.0.00	CONTRIBUIÇÃO PATRONAL - SERVIDOR CIVIL ATT	0.000.000	369.000,00		
7215.51.1.1.00	CONTRIBUIÇÃO PATRONAL - SERVIDOR CIVIL ATT	0.000.000	369.000,00		
7215.51.1.1.01	CONTRIBUIÇÃO PARCELAMENTO RPPS	0.04.03	369.000,00		
7900.00.0.0.00	OUTRAS RECEITAS CORRENTES (INTRA)	0.000.000			
7980.00.0.0.00	DEMAIS RECEITAS CORRENTES (INTRA)	0.000.000			
7990.00.0.0.00	OUTRAS RECEITAS CORRENTES (INTRA)	0.000.000			
7999.99.0.0.00	OUTRAS RECEITAS (INTRA)	0.000.000			



PREFEITURA MUNICIPAL DE IBIMIRIM
Avenida Castro Alves, 432 - CNPJ:10105971/0001-50

Anexo 02
Page 6

Orçamento Programa - Exercício de 2022
RECEITAS SEGUNDO AS CATEGORIAS ECONOMICAS

Lei: 0, Data: 05/10/2021

Código	Especificação	F.R.	Desdobramento	SubCategoria Fonte	Categoria Econômica
7999.99.2.0.00	OUTRAS RECEITAS NÃO ARRECADADAS E NÃO P	0.000.000			
7999.99.2.1.00	OUTRAS RECEITAS NÃO ARRECADADAS E NÃO P	0.000.000			
7999.99.2.1.01	OUTRAS RECEITAS -IBIPREV	0.04.03			
Total das Receitas (Intra-Orçamentárias)					4.612.300,00

TOTALIZAÇÃO DAS RECEITAS POR CATEGORIA ECONOMICA

RECEITA CORRENTE	84.367.000,00
RECEITA DE CAPITAL	633.000,00

Total Geral das Receitas	85.000.000,00
---------------------------------	----------------------

Documento Assinado Digitalmente por: JOSE WELLITON DE MELO SIQUEIRA
Acesse em: <https://eic.ice.gov.br/pepp/validarDoc.aspx> Código do documento: 4f8b7471-abab-4f31-9b54-e0ac762b4273



PREFEITURA MUNICIPAL DE IBIMIRIM
Avenida Castro Alves, 432 - CNPJ:10105871/0001-50

Orçamento Programa - Exercício de 2022
Anexo 02
Page 1
Lei 0, Data: 05/10/2021

NATUREZA DA DESPESA - CONSOLIDAÇÃO GERAL

Código	Especificação	Elemento	Modalidade	Grupo	Valor Econômico
30.00.00	DESPESAS CORRENTES				76.108.600,00
31.00.00	PESSOAL E ENCARGOS SOCIAIS			42.082.400,00	
31.90.00	APLICAÇÕES DIRETAS		38.637.400,00		
31.90.01	APOSENTADORIAS, RESERVA REMUNERADA E REFORMAS	4.300.000,00			
31.90.03	PENSÕES	552.000,00			
31.90.04	CONTRATAÇÃO POR TEMPO DETERMINADO	9.593.000,00			
31.90.11	VENCIMENTOS E VANTAGENS FIXAS - PESSOAL CIVIL	18.468.400,00			
31.90.13	OBRIGAÇÕES PATRONAIS	3.587.000,00			
31.90.16	OUTRAS DESPESAS VARIÁVEIS - PESSOAL CIVIL	25.000,00			
31.90.91	SENTENÇAS JUDICIAIS	795.000,00			
31.90.92	DESPESAS DE EXERCÍCIOS ANTERIORES	103.000,00			
31.90.94	INDENIZAÇÕES E RESTITUIÇÕES TRABALHISTAS	1.218.000,00			
31.90.96	RESSARCIMENTO DE DESPESAS DE PESSOAL REQUISITADO	6.000,00			
31.91.00	APLICAÇÕES DIRETAS- INTRA-ORÇAMENTÁRIAS		3.445.000,00		
31.91.13	OBRIGAÇÕES PATRONAIS	3.445.000,00			
33.00.00	OUTRAS DESPESAS CORRENTES			34.025.600,00	
33.50.00	TRANSFERÊNCIAS A INSTITUIÇÕES PRIVADAS SEM FINS LUCRATIVOS		2.024.893,80		
33.50.30	MATERIAL DE CONSUMO	6.000,00			
33.50.36	OUTROS SERVIÇOS DE TERCEIROS - PESSOA FÍSICA	15.000,00			
33.50.39	OUTROS SERVIÇOS DE TERCEIROS - PESSOA JURÍDICA	15.000,00			
33.50.41	CONTRIBUIÇÕES	2.000,00			
33.50.43	SUBVENÇÕES SOCIAIS	1.986.893,80			
33.90.00	APLICAÇÕES DIRETAS		32.000.706,20		
33.90.14	DIÁRIAS - CIVIL	732.000,00			
33.90.18	AUXÍLIO FINANCEIRO A ESTUDANTES	20.000,00			
33.90.20	AUXÍLIO FINANCEIRO A PESQUISADORES	2.000,00			
33.90.30	MATERIAL DE CONSUMO	7.134.736,91			
33.90.31	PREMIAÇÕES CULTURAIS, ARTÍSTICAS, CIENTÍFICAS, DESPORTIVAS E	25.000,00			
33.90.32	MATERIAL, BEM OU SERVIÇO PARA DISTRIBUIÇÃO GRATUITA	756.000,00			
33.90.33	PASSAGENS E DESPESAS COM LOCOMOÇÃO	130.000,00			
33.90.35	SERVIÇOS DE CONSULTORIA	568.488,63			
33.90.36	OUTROS SERVIÇOS DE TERCEIROS - PESSOA FÍSICA	2.546.236,91			
33.90.39	OUTROS SERVIÇOS DE TERCEIROS - PESSOA JURÍDICA	15.120.243,75			
33.90.41	CONTRIBUIÇÕES	12.000,00			
33.90.47	OBRIGAÇÕES TRIBUTÁRIAS E CONTRIBUTIVAS	849.000,00			
33.90.48	OUTROS AUXÍLIOS FINANCEIROS A PESSOA FÍSICA	267.000,00			
33.90.91	SENTENÇAS JUDICIAIS	389.000,00			
33.90.92	DESPESAS DE EXERCÍCIOS ANTERIORES	228.000,00			
33.90.93	INDENIZAÇÕES E RESTITUIÇÕES	3.221.000,00			
40.00.00	DESPESAS DE CAPITAL				7.786.000,00
44.00.00	INVESTIMENTOS			6.189.000,00	
44.90.00	APLICAÇÕES DIRETAS		6.189.000,00		
44.90.51	OBRAS E INSTALAÇÕES	3.502.000,00			
44.90.52	EQUIPAMENTOS E MATERIAL PERMANENTE	2.487.000,00			
44.90.61	AQUISIÇÃO DE IMÓVEIS	180.000,00			
44.90.92	DESPESAS DE EXERCÍCIOS ANTERIORES	20.000,00			
45.00.00	INVERSÕES FINANCEIRAS			40.000,00	
45.90.00	APLICAÇÕES DIRETAS		40.000,00		
45.90.61	AQUISIÇÃO DE IMÓVEIS	40.000,00			
46.00.00	AMORTIZAÇÃO DA DÍVIDA			1.537.000,00	
46.90.00	APLICAÇÕES DIRETAS		1.532.000,00		
46.90.71	PRINCIPAL DA DÍVIDA CONTRATUAL RESGATADA	1.532.000,00			
46.91.00	APLICAÇÕES DIRETAS- INTRA-ORÇAMENTÁRIAS		5.000,00		
46.91.71	PRINCIPAL DA DÍVIDA CONTRATUAL RESGATADA	5.000,00			
90.00.00	RESERVA DE CONTINGÊNCIA				1.126.000,00
99.00.00	RESERVA DE CONTINGÊNCIA			1.126.000,00	
99.99.00	A DEFINIR		1.126.000,00		
99.99.99	A CLASSIFICAR	1.126.000,00			

Documento Assinado Digitalmente por: JOSE WELLTON DE MELO SIQUEIRA
Acesse em: https://eccc.ide.gov.br/epv/validaDoc.seam Código do documento: afd7471-abab-4131-9b54-e0ac762b4273



PREFEITURA MUNICIPAL DE IBIMIRIM
Avenida Castro Alves, 432 - CNPJ:10105971/0001-50

Orçamento Programa - Exercício de 2022
Anexo 02
Page 2
Lei: 0, Data: 05/10/2021

NATUREZA DA DESPESA - CONSOLIDAÇÃO GERAL

Código	Especificação	Elemento	Modalidade	Grupo	Valor Económico
TOTAL					85.000.000,00

Documento Assinado Digitalmente por: JOSE WELLITON DE MELO SIQUEIRA
Acesse em: <https://eccc.pec.br/gov.br/epp/validaDoc.seam> Código do documento: a1fd7471-abab-4f31-9b54-e0ac762b4273



PREFEITURA MUNICIPAL DE IBIMIRIM

Avenida Castro Alves, 432 - CNPJ: 10105971/0001-50

Orçamento Programa - Exercício de 2022

Anexo 02

Page 1

Lei: 0, Data: 05/10/2021

NATUREZA DA DESPESA POR ORGÃO

PODER ORGÃO						
01 PODER LEGISLATIVO						
01 LEGISLATIVO MUNICIPAL						
Código	Especificação	F.R.	Elemento	Modalidade	Grupo	Categoria Econômica
3.0.00.00	DESPESAS CORRENTES	0.000.000				3.440.000.00
3.1.00.00	PESSOAL E ENCARGOS SOCIAIS	0.000.000			2.570.000.00	
3.1.90.00	APLICAÇÕES DIRETAS	0.000.000		2.540.000.00		
3.1.90.04	CONTRATAÇÃO POR TEMPO DETERMINADO	0.01.00	45.000.00			
3.1.90.11	VENCIMENTOS E VANTAGENS FIXAS - PESSOAL CIVIL	0.01.00	1.570.000.00			
3.1.90.13	OBRIGAÇÕES PATRONAIS	0.01.00	500.000.00			
3.1.90.16	OUTRAS DESPESAS VARIÁVEIS - PESSOAL CIVIL	0.01.00	25.000.00			
3.1.91.00	APLICAÇÕES DIRETAS - INTRA-ORÇAMENTÁRIAS	0.000.000		30.000.00		
3.1.91.13	OBRIGAÇÕES PATRONAIS	0.01.00	30.000.00			
3.3.00.00	OUTRAS DESPESAS CORRENTES	0.000.500			470.000.00	
3.3.90.00	APLICAÇÕES DIRETAS	0.000.500		470.000.00		
3.3.90.14	DIÁRIAS - CIVIL	0.01.00	110.000.00			
3.3.90.30	MATERIAL DE CONSUMO	0.01.00	60.000.00			
3.3.90.33	PASSAGENS E DESPESAS COM LOCOMOÇÃO	0.01.00	20.000.00			
3.3.90.35	SERVIÇOS DE CONSULTORIA	0.01.00	140.000.00			
3.3.90.36	OUTROS SERVIÇOS DE TERCEIROS - PESSOA FÍSICA	0.01.00	110.000.00			
3.3.90.38	OUTROS SERVIÇOS DE TERCEIROS - PESSOA JURÍDICA	0.01.00	310.000.00			
3.3.90.41	CONTRIBUIÇÕES	0.01.00	10.000.00			
3.3.90.92	DESPESAS DE EXERCÍCIOS ANTERIORES	0.01.00	10.000.00			
3.3.90.93	INDENIZAÇÕES E RESTITUIÇÕES	0.01.00	100.000.00			
4.0.00.00	DESPESAS DE CAPITAL	0.000.000				170.000.00
4.4.00.00	INVESTIMENTOS	0.000.000			170.000.00	
4.4.90.00	APLICAÇÕES DIRETAS	0.000.000		170.000.00		
4.4.90.51	OBRAS E INSTALAÇÕES	0.01.00	60.000.00			
4.4.90.52	EQUIPAMENTOS E MATERIAL PERMANENTE	0.01.00	50.000.00			
4.4.90.61	ADQUIÇÃO DE IMÓVEIS	0.01.00	60.000.00			
TOTAL						3.610.000,00

Documento Assinado Digitalmente por: JOSE WELLTON DE MELO SIQUEIRA
Acesse em: <https://etce.tce.pe.gov.br/app/validaDoc.seam> Código do documento: afd7471-4bab-4f31-9b54-e0ac762b4273



NATUREZA DA DESPESA POR ORGÃO

PODER ORGÃO						
02 - PODER EXECUTIVO 01 - PROCURADORIA JURÍDICA						
Código	Especificação	F.R.	Elemento	Modalidade	Grupo	Categoria Econômica
3.0.00.00	DESPESAS CORRENTES	0.000.000				210.000,00
3.1.00.00	PESSOAL E ENCARGOS SOCIAIS	0.000.000			70.000,00	
3.1.90.00	APLICAÇÕES DIRETAS	0.000.000		65.000,00		
3.1.90.11	VENCIMENTOS E VANTAGENS FIXAS - PESSOAL CIVIL	0.01.00	50.000,00			
3.1.90.13	OBRIGAÇÕES PATRONAIS	0.01.00	10.000,00			
3.1.90.94	INDENIZAÇÕES E RESTITUIÇÕES TRABALHISTAS	0.01.00	5.000,00			
3.1.91.00	APLICAÇÕES DIRETAS - INTRA-ORÇAMENTARIAS	0.000.000		5.000,00		
3.1.91.15	OBRIGAÇÕES PATRONAIS	0.01.00	5.000,00			
3.3.00.00	OUTRAS DESPESAS CORRENTES	0.000.000			140.000,00	
3.3.90.00	APLICAÇÕES DIRETAS	0.000.000		140.000,00		
3.3.90.30	MATERIAL DE CONSUMO	0.01.00	10.000,00			
3.3.90.39	OUTROS SERVIÇOS DE TERCEIROS - PESSOA FÍSICA	0.01.00	10.000,00			
3.3.90.39	OUTROS SERVIÇOS DE TERCEIROS - PESSOA JURÍDICA	0.01.00	20.000,00			
3.3.90.91	SENTENÇAS JUDICIAIS	0.01.00	100.000,00			
4.0.00.00	DESPESAS DE CAPITAL	0.000.000				5.000,00
4.4.00.00	INVESTIMENTOS	0.000.000			5.000,00	
4.4.90.00	APLICAÇÕES DIRETAS	0.000.000		5.000,00		
4.4.90.52	EQUIPAMENTOS E MATERIAL PERMANENTE	0.01.00	5.000,00			
TOTAL						215.000,00



NATUREZA DA DESPESA POR ORGÃO

PODER- ORGÃO						
02 - PODER EXECUTIVO						
02 - ASSESSORIA DE PLANEJAMENTO						
Código	Especificação	F.R.	Elemento	Modalidade	Grupo	Grupo Econômico
3.0.00.01	DESPESAS CORRENTES	0.000.000				83.000
3.1.00.00	PESSOAL E ENCARGOS SOCIAIS	0.000.000			55.000.00	
3.1.90.00	APLICAÇÕES DIRETAS	0.000.000		50.000.00		
3.1.90.04	CONTRATAÇÃO POR TEMPO DETERMINADO	0.01.00	20.000.00			
3.1.90.11	VENCIMENTOS E VANTAGENS FIXAS - PESSOAL CIVIL	0.01.00	20.000.00			
3.1.90.13	OBRIGAÇÕES PATRONAIS	0.01.00	5.000.00			
3.1.90.94	INDENZAÇÕES E RESTITUIÇÕES TRABALHISTAS	0.01.00	5.000.00			
3.1.91.00	APLICAÇÕES DIRETAS- INTRA-ORÇAMENTÁRIAS	0.000.000		3.000.00		
3.1.91.13	OBRIGAÇÕES PATRONAIS	0.01.00	3.000.00			
3.3.00.00	OUTRAS DESPESAS CORRENTES	0.000.000			30.000.00	
3.3.90.00	APLICAÇÕES DIRETAS	0.000.000		30.000.00		
3.3.90.30	MATERIAL DE CONSUMO	0.01.00	10.000.00			
3.3.90.38	OUTROS SERVIÇOS DE TERCEIROS - PESSOA FÍSICA	0.01.00	10.000.00			
3.3.90.39	OUTROS SERVIÇOS DE TERCEIROS - PESSOA JURÍDICA	0.01.00	10.000.00			
4.0.00.00	DESPESAS DE CAPITAL	0.000.000				3.000
4.4.00.00	INVESTIMENTOS	0.000.000			3.000.00	
4.4.90.00	APLICAÇÕES DIRETAS	0.000.000		3.000.00		
4.4.90.52	EQUIPAMENTOS E MATERIAL PERMANENTE	0.01.00	3.000.00			
TOTAL						86.000,00

Documento Assinado Digitalmente por: JOSE WELLINGTON DE MELO SIQUEIRA
Acesse em: https://tce.ce.gov.br/ppa/validaDoc.seam Código do documento: afd7471-abab-4f31-9654-e0ac762b4273



NATUREZA DA DESPESA POR ORGÃO

PODER ORGÃO						
02 - PODER EXECUTIVO 03 - ASSESSORIA EXECUTIVA						
Código	Especificação	F.R.	Elemento	Modalidade	Grupo	Categoria Econômica
3.0.00.00	DESPESAS CORRENTES	9.000.000				877.000,00
3.1.00.00	PESSOAL E ENCARGOS SOCIAIS	9.000.000			573.000,00	
3.1.90.00	APLICAÇÕES DIRETAS	9.000.000		545.000,00		
3.1.90.04	CONTRATAÇÃO POR TEMPO DETERMINADO	0.01.00	10.000,00			
3.1.90.11	VENCIMENTOS E VANTAGENS FIXAS - PESSOAL CIVIL	0.01.00	430.000,00			
3.1.90.13	OBRIGAÇÕES PATRONAIS	0.01.00	90.000,00			
3.1.90.94	INDENIZAÇÕES E RESTITUIÇÕES TRABALHISTAS	0.01.00	15.000,00			
3.1.91.00	APLICAÇÕES DIRETAS - INTRA-ORÇAMENTÁRIAS	9.000.000		25.000,00		
3.1.91.13	OBRIGAÇÕES PATRONAIS	0.01.00	25.000,00			
3.3.00.00	OUTRAS DESPESAS CORRENTES	9.000.000			304.000,00	
3.3.90.00	APLICAÇÕES DIRETAS	9.000.000		304.000,00		
3.3.90.14	DIÁRIAS - CIVIL	0.01.00	37.000,00			
3.3.90.30	MATERIAL DE CONSUMO	0.01.00	88.000,00			
3.3.90.33	PASSAGENS E DESPESAS COM LOCOMOÇÃO	0.01.00	10.000,00			
3.3.90.36	OUTROS SERVIÇOS DE TERCEIROS - PESSOA FÍSICA	0.01.00	55.000,00			
3.3.90.39	OUTROS SERVIÇOS DE TERCEIROS - PESSOA JURÍDICA	0.01.00	100.000,00			
3.3.90.47	OBRIGAÇÕES TRIBUTÁRIAS E CONTRIBUTIVAS	0.01.00	2.000,00			
3.3.90.90	DESPESAS DE EXERCÍCIOS ANTERIORES	0.01.00	9.000,00			
4.0.00.00	DESPESAS DE CAPITAL	9.000.000				120.000,00
4.4.00.00	INVESTIMENTOS	9.000.000			120.000,00	
4.4.90.00	APLICAÇÕES DIRETAS	9.000.000		120.000,00		
4.4.90.51	OBRAS E INSTALAÇÕES	0.01.00	20.000,00			
4.4.90.52	EQUIPAMENTOS E MATERIAL PERMANENTE	0.01.00	100.000,00			
TOTAL						997.000,00

(Handwritten mark)

**PREFEITURA MUNICIPAL DE IBIMIRIM**

Avenida Castro Alves, 432 - CNPJ:10105971/0001-50

Orçamento Programa - Exercício de 2022

Anexo 02

Page 5

Lei: 0, Data: 05/10/2021

NATUREZA DA DESPESA POR ORÇÃO

PODER ORÇÃO	02 - PODER EXECUTIVO					
	04 - SECRETARIA MUNICIPAL DE POLÍTICAS PÚBLICAS PARA AS MULHERES					
Código	Especificação	F.R.	Elemento	Modalidade	Grupo	Categoria Econômica
3.0.00.00	DESPESAS CORRENTES	0.000.000				234.000,00
3.1.00.00	PESSOAL E ENCARGOS SOCIAIS	0.000.000			92.000,00	
3.1.90.00	APLICAÇÕES DIRETAS	0.000.000		83.000,00		
3.1.90.11	VENCIMENTOS E VANTAGENS FIXAS - PESSOAL CIVIL	0.01.00	60.000,00			
3.1.90.12	OBRIGAÇÕES PATRONAIS	0.01.00	20.000,00			
3.1.90.94	INDENIZAÇÕES E RESTITUIÇÕES TRABALHISTAS	0.01.00	3.000,00			
3.1.91.00	APLICAÇÕES DIRETAS - INTRA-ORÇAMENTÁRIAS	0.000.000		9.000,00		
3.1.91.13	OBRIGAÇÕES PATRONAIS	0.01.00	9.000,00			
3.3.00.00	OUTRAS DESPESAS CORRENTES	0.000.000			142.000,00	
3.3.90.00	APLICAÇÕES DIRETAS	0.000.000		142.000,00		
3.3.90.30	MATERIAL DE CONSUMO	0.01.00	30.000,00			
3.3.90.32	MATERIAL, BEM OU SERVIÇO PARA DISTRIBUIÇÃO GRATUITA	0.01.00	4.000,00			
3.3.90.36	OUTROS SERVIÇOS DE TERCEIROS - PESSOA FÍSICA	0.01.00	40.000,00			
3.3.90.39	OUTROS SERVIÇOS DE TERCEIROS - PESSOA JURÍDICA	0.01.00	58.000,00			
3.3.90.47	OBRIGAÇÕES TRIBUTÁRIAS E CONTRIBUTIVAS	0.01.00	10.000,00			
4.0.00.00	DESPESAS DE CAPITAL	0.000.000				51.000,00
4.4.00.00	INVESTIMENTOS	0.000.000			51.000,00	
4.4.90.00	APLICAÇÕES DIRETAS	0.000.000		51.000,00		
4.4.90.52	EQUIPAMENTOS E MATERIAL PERMANENTE	0.01.00	51.000,00			
TOTAL						285.000,00

Documento Assinado Digitalmente por: JOSE WELLINGTON DE MELO SQUEIRA
Acesse em: <https://eccc.ice.pe.gov.br/app/validaDoc.seam> Código do documento: afd7471-abab-4f31-9b54-e0ae762b4273



PREFEITURA MUNICIPAL DE IBIMIRIM

Avenida Castro Alves, 432 - CNPJ: 10106671/0001-50

Orçamento Programa - Exercício de 2022

Anexo 02

Page 6

Lei: 0, Data: 05/10/2021

NATUREZA DA DESPESA POR ORGÃO

PODER ORGÃO						
02- PODER EXECUTIVO 06- SECRETARIA DE ADMINISTRAÇÃO						
Código	Especificação	F.R.	Elemento	Modalidade	Grupo	Category Econômica
3.0.00.00	DESPESAS CORRENTES	0.000.000				3.076.000,00
3.1.00.00	PESSOAL E ENCARGOS SOCIAIS	0.000.000			2.430.000,00	
3.1.90.00	APLICAÇÕES DIRETAS	0.000.000		2.341.000,00		
3.1.90.04	CONTRATAÇÃO POR TEMPO DETERMINADO	0.01.00	220.000,00			
3.1.90.11	VENCIMENTOS E VANTAGENS FIXAS - PESSOAL CIVIL	0.01.00	1.352.000,00			
3.1.90.13	OBRIGAÇÕES PATRONAIS	0.01.00	250.000,00			
3.1.90.91	SENTENÇAS JUDICIAIS	0.01.00	495.000,00			
3.1.90.92	DESPESAS DE EXERCÍCIOS ANTERIORES	0.01.00	5.000,00			
3.1.90.94	INDENIZAÇÕES E RESTITUIÇÕES TRABALHISTAS	0.01.00	19.000,00			
3.1.91.00	APLICAÇÕES DIRETAS- INTRA-ORÇAMENTARIAS	0.000.000		89.000,00		
3.1.91.13	OBRIGAÇÕES PATRONAIS	0.01.00	89.000,00			
3.3.00.00	OUTRAS DESPESAS CORRENTES	0.000.000			1.046.000,00	
3.3.00.00	APLICAÇÕES DIRETAS	0.000.000		1.046.000,00		
3.3.90.14	DIÁRIAS - CIVIL	0.01.00	15.000,00			
3.3.90.30	MATERIAL DE CONSUMO	0.01.00	274.000,00			
3.3.90.35	SERVIÇOS DE CONSULTORIA	0.01.00	67.000,00			
3.3.90.36	OUTROS SERVIÇOS DE TERCEIROS - PESSOA FÍSICA	0.01.00	148.000,00			
3.3.90.39	OUTROS SERVIÇOS DE TERCEIROS - PESSOA JURÍDICA	0.01.00	960.000,00			
3.3.90.47	OBRIGAÇÕES TRIBUTÁRIAS E CONTRIBUTIVAS	0.01.00	21.000,00			
3.3.90.91	SENTENÇAS JUDICIAIS	0.01.00	9.000,00			
3.3.90.92	DESPESAS DE EXERCÍCIOS ANTERIORES	0.01.00	31.000,00			
4.0.00.00	DESPESAS DE CAPITAL	0.000.000				169.000,00
4.4.00.00	INVESTIMENTOS	0.000.000			169.000,00	
4.4.90.00	APLICAÇÕES DIRETAS	0.000.000		169.000,00		
4.4.90.51	OBRAS E INSTALAÇÕES	0.01.00	20.000,00			
4.4.90.52	EQUIPAMENTOS E MATERIAL PERMANENTE	0.01.00	149.000,00			
TOTAL						4.145.000,00

Documento Assinado Digitalmente por: JOSE WELLINGTON DE MELO SIQUEIRA
Acesse em: <https://eicfccc.pe.gov.br/gpp/validaDoc.seam> Código do documento: afdd7471-abab-4f31-9b54-e0ac762b4273



PREFEITURA MUNICIPAL DE IBIMIRIM

Avenida Castro Alves, 432 - CNPJ: 10.105071/0001-50

Orçamento Programa - Exercício de 2022

Anexo 02

Page 7

Lei: 0, Data: 05/10/2021

NATUREZA DA DESPESA POR ORGÃO

Código	Especificação	F.R.	Elemento	Modalidade	Grupo	Categoria Econômica
PODER	02 - PODER EXECUTIVO					
ORGÃO	07 - SECRETARIA DE FINANÇAS					
3.2.00.03	DESPESAS CORRENTES	0.000.000				1.532.000,00
3.1.06.00	PERSONAL E ENCARGOS SOCIAIS	0.080.000			370.000,00	
3.1.90.00	APLICAÇÕES DIRETAS	0.000.000		360.000,00		
3.1.90.11	VENCIMENTOS E VANTAGENS FIXAS - PESSOAL CIVIL	0.01.00	170.000,00			
3.1.90.13	OBRIGAÇÕES PATRONAIS	0.01.00	40.000,00			
3.1.90.91	SENTENÇAS JUDICIAIS	0.01.00	150.000,00			
3.1.90.94	INDENIZAÇÕES E RESTITUIÇÕES TRABALHISTAS	0.01.00	4.000,00			
3.1.91.00	APLICAÇÕES DIRETAS- INTRA-ORÇAMENTÁRIAS	0.000.000		6.000,00		
3.1.91.10	OBRIGAÇÕES PATRONAIS	0.01.00	6.000,00			
3.3.00.00	OUTRAS DESPESAS CORRENTES	0.000.000			1.262.000,00	
3.3.90.00	APLICAÇÕES DIRETAS	0.000.000		1.262.000,00		
3.3.90.14	DIÁRIAS - CIVIL	0.01.00	5.000,00			
3.3.90.30	MATERIAL DE CONSUMO	0.01.00	13.000,00			
3.3.90.36	SERVIÇOS DE CONSULTORIA	0.01.00	30.000,00			
3.3.90.38	OUTROS SERVIÇOS DE TERCEIROS - PESSOA FÍSICA	0.01.00	15.000,00			
3.3.90.39	OUTROS SERVIÇOS DE TERCEIROS - PESSOA JURÍDICA	0.01.00	240.000,00			
3.3.90.47	OBRIGAÇÕES TRIBUTÁRIAS E CONTRIBUTIVAS	0.01.00	678.000,00			
3.3.90.91	SENTENÇAS JUDICIAIS	0.01.00	250.000,00			
3.3.90.92	DESPESAS DE EXERCÍCIOS ANTERIORES	0.01.00	78.000,00			
3.3.90.93	INDENIZAÇÕES E RESTITUIÇÕES	0.01.00	3.000,00			
4.0.00.00	DESPESAS DE CAPITAL	0.000.000				1.607.000,00
4.4.00.00	INVESTIMENTOS	0.000.000			40.000,00	
4.4.90.00	APLICAÇÕES DIRETAS	0.000.000		40.000,00		
4.4.90.52	EQUIPAMENTOS E MATERIAL PERMANENTE	0.01.00	40.000,00			
4.5.00.00	AMORTIZAÇÃO DA DÍVIDA	0.000.000			1.467.000,00	
4.5.90.00	APLICAÇÕES DIRETAS	0.000.000		1.462.000,00		
4.5.90.71	PRINCIPAL DA DÍVIDA CONTRATUAL RESGATADA	0.01.00	1.462.000,00			
4.6.01.00	APLICAÇÕES DIRETAS- INTRA-ORÇAMENTÁRIAS	0.000.000		5.000,00		
4.6.01.71	PRINCIPAL DA DÍVIDA CONTRATUAL RESGATADA	0.01.00	5.000,00			
9.0.00.00	RESERVA DE CONTINGÊNCIA	0.000.000				600.000,00
9.9.00.00	RESERVA DE CONTINGÊNCIA	0.000.000			600.000,00	
9.9.90.02	A DEFINIR	0.000.000		600.000,00		
9.9.90.99	A CLASSIFICAR	0.01.00	600.000,00			
TOTAL						3.739.000,00

8



PREFEITURA MUNICIPAL DE IBIMIRIM

Avenida Castro Alves, 432 - CNPJ: 10105971/0001-50

Orçamento Programa - Exercício de 2022

Anexo 02

Page 8

Lei: 0, Data: 05/10/2021

NATUREZA DA DESPESA POR ORGÃO

PODER ORGÃO						
02 - PODER EXECUTIVO						
08 - SECRETARIA DE INFRA-ESTRUTURA PÚBLICA						
Código	Especificação	F.R.	Elemento	Modalidade	Grupo	Categoria Econômica
3.0.00.00	DESPESAS CORRENTES	0.000.000				6.300.000,00
3.1.00.00	PESSOAL E ENCARGOS SOCIAIS	0.000.000			2.286.000,00	
3.1.90.00	APLICAÇÕES DIRETAS	0.000.000		2.171.000,00		
3.1.90.04	CONTRATAÇÃO POR TEMPO DETERMINADO	0.01.00	371.000,00			
3.1.90.11	VENCIMENTOS E VANTAGENS FIXAS - PESSOAL CIVIL	0.01.00	1.519.000,00			
3.1.90.13	OBRIGAÇÕES PATRONAIS	0.01.00	288.000,00			
3.1.90.04	INDENZAÇÕES E RESTITUIÇÕES TRABALHISTAS	0.01.00	13.000,00			
3.1.91.00	APLICAÇÕES DIRETAS- INTRA-ORÇAMENTARIAS	0.000.000		95.000,00		
3.1.91.13	OBRIGAÇÕES PATRONAIS	0.01.00	95.000,00			
3.3.00.00	OUTRAS DESPESAS CORRENTES	0.000.000			4.044.000,00	
3.3.90.00	APLICAÇÕES DIRETAS	0.000.000		4.044.000,00		
3.3.90.14	DIÁRIAS - CIVIL	0.01.00	34.000,00			
3.3.90.30	MATERIAL DE CONSUMO	0.01.00	10.000,00			
3.3.90.30	MATERIAL DE CONSUMO	0.01.00	922.000,00			
3.3.90.36	OUTROS SERVIÇOS DE TERCEIROS - PESSOA FÍSICA	0.01.00	223.000,00			
3.3.90.38	OUTROS SERVIÇOS DE TERCEIROS - PESSOA JURÍDICA	0.01.00	22.000,00			
3.3.90.38	OUTROS SERVIÇOS DE TERCEIROS - PESSOA JURÍDICA	0.01.00	2.753.000,00			
3.3.90.38	OUTROS SERVIÇOS DE TERCEIROS - PESSOA JURÍDICA	1.06.01	100.000,00			
3.3.90.47	OBRIGAÇÕES TRIBUTARIAS E CONTRIBUTIVAS	0.01.00	15.000,00			
3.3.90.90	INDENZAÇÕES E RESTITUIÇÕES	0.01.00	5.000,00			
4.0.00.00	DESPESAS DE CAPITAL	0.000.000				1.420.000,00
4.4.00.00	INVESTIMENTOS	0.000.000			1.380.000,00	
4.4.90.00	APLICAÇÕES DIRETAS	0.000.000		1.380.000,00		
4.4.90.51	OBRAS E INSTALAÇÕES	0.01.00	1.355.000,00			
4.4.90.51	OBRAS E INSTALAÇÕES	1.05.01	20.000,00			
4.4.90.51	OBRAS E INSTALAÇÕES	2.02.02	100.000,00			
4.4.90.52	EQUIPAMENTOS E MATERIAL PERMANENTE	0.01.00	185.000,00			
4.4.90.61	AQUISIÇÃO DE IMÓVEIS	0.01.00	20.000,00			
4.5.00.00	INVERSÕES FINANCEIRAS	0.000.000			40.000,00	
4.5.90.00	APLICAÇÕES DIRETAS	0.000.000		40.000,00		
4.5.90.41	AQUISIÇÃO DE IMÓVEIS	0.01.00	40.000,00			
TOTAL						7.770.000,00

Documento Assinado Digitalmente por: JOSE WELLITON DE MELO SIQUEIRA
Acesse em: <https://eccc.fcc.pe.gov.br/ppp/validaDoc.seam> Código do documento: afd7471-abab-4f31-9b54-e0ac762b4273



PREFEITURA MUNICIPAL DE IBIMIRIM

Avenida Castro Alves, 432 - CNPJ: 10105971/0001-90

Orçamento Programa - Exercício de 2022

Anexo 02

Page 9

Lei: 0, Data: 05/10/2021

NATUREZA DA DESPESA POR ORGÃO

PODER ORGÃO		02 PODER EXECUTIVO 09 SECRETARIA DE DESENVOLVIMENTO ECONOMICO				
Código	Especificação	F.R.	Elemento	Modalidade	Grupo	Categoria Econômica
3.0.00.00	DESPESAS CORRENTES	0.000.000				1.669.000,00
3.1.00.00	PESSOAL E ENCARGOS SOCIAIS	0.000.000			432.000,00	
3.1.90.00	APLICAÇÕES DIRETAS	0.000.000		402.000,00		
3.1.90.04	CONTRATAÇÃO POR TEMPO DETERMINADO	0.01.00	7.000,00			
3.1.90.04	CONTRATAÇÃO POR TEMPO DETERMINADO	0.01.00	167.000,00			
3.1.90.11	VENCIMENTOS E VANTAGENS FIXAS - PESSOAL CIVIL	0.01.00	65.000,00			
3.1.90.11	VENCIMENTOS E VANTAGENS FIXAS - PESSOAL CIVIL	0.01.00	60.000,00			
3.1.90.13	OBRIGAÇÕES PATRONAIS	0.01.00	8.000,00			
3.1.90.13	OBRIGAÇÕES PATRONAIS	0.01.00	34.000,00			
3.1.90.94	INDENIZAÇÕES E RESTITUIÇÕES TRABALHISTAS	0.01.00	8.000,00			
3.1.91.00	APLICAÇÕES DIRETAS - INTRA-ORÇAMENTÁRIAS	0.000.000		30.000,00		
3.1.91.13	OBRIGAÇÕES PATRONAIS	0.01.00	8.000,00			
3.1.91.13	OBRIGAÇÕES PATRONAIS	0.01.00	22.000,00			
3.3.00.00	OUTRAS DESPESAS CORRENTES	0.000.000			1.237.000,00	
3.3.90.00	APLICAÇÕES DIRETAS	0.000.000		1.237.000,00		
3.3.90.14	DIÁRIAS - CIVIL	0.01.00	2.000,00			
3.3.90.14	DIÁRIAS - CIVIL	0.01.00	17.000,00			
3.3.90.30	MATERIAL DE CONSUMO	0.01.00	66.000,00			
3.3.90.30	MATERIAL DE CONSUMO	0.01.00	209.000,00			
3.3.90.31	PREMIAÇÕES CULTURAIS, ARTÍSTICAS, CIENTÍFICAS, DESPORTIVAS E	0.01.00	2.000,00			
3.3.90.31	PREMIAÇÕES CULTURAIS, ARTÍSTICAS, CIENTÍFICAS, DESPORTIVAS E	0.01.00	16.000,00			
3.3.90.32	MATERIAL SEM OU SERVIÇO PARA DISTRIBUIÇÃO GRATUITA	0.01.00	32.000,00			
3.3.90.36	OUTROS SERVIÇOS DE TERCEIROS - PESSOA FÍSICA	0.01.00	39.000,00			
3.3.90.36	OUTROS SERVIÇOS DE TERCEIROS - PESSOA FÍSICA	0.01.00	113.000,00			
3.3.90.39	OUTROS SERVIÇOS DE TERCEIROS - PESSOA JURÍDICA	0.01.00	216.000,00			
3.3.90.39	OUTROS SERVIÇOS DE TERCEIROS - PESSOA JURÍDICA	0.01.00	472.000,00			
3.3.90.47	OBRIGAÇÕES TRIBUTÁRIAS E CONTRIBUTIVAS	0.01.00	10.000,00			
3.3.90.47	OBRIGAÇÕES TRIBUTÁRIAS E CONTRIBUTIVAS	0.01.00	13.000,00			
3.3.90.48	OUTROS AUXÍLIOS FINANCEIROS A PESSOA FÍSICA	0.01.00	35.000,00			
4.0.00.00	DESPESAS DE CAPITAL	0.000.000				102.000,00
4.4.00.00	INVESTIMENTOS	0.000.000			102.000,00	
4.4.90.00	APLICAÇÕES DIRETAS	0.000.000		102.000,00		
4.4.90.52	EQUIPAMENTOS E MATERIAL PERMANENTE	0.01.00	16.000,00			
4.4.90.52	EQUIPAMENTOS E MATERIAL PERMANENTE	0.01.00	35.000,00			
4.4.90.52	EQUIPAMENTOS E MATERIAL PERMANENTE	0.01.00	62.000,00			
TOTAL						1.771.000,00

Documento Assinado Digitalmente por: JOSE WELLINGTON DE MELO SIQUEIRA
Acesse em: <https://etce.tce.pe.gov.br/gpp/validaDoc.seam> Código do documento: afd7471-4bab-4f31-9b54-e0ac762b4273



PREFEITURA MUNICIPAL DE IBIMIRIM

Avenida Castro Alves, 432 - CNPJ: 10.105971/0001-60

Orçamento Programa - Exercício de 2022

Anexo 02

Page 10

Lei: 0, Data: 05/10/2021

NATUREZA DA DESPESA POR ORGÃO

PODER ORGÃO						
02 - PODER EXECUTIVO						
10 - SECRETARIA MUNICIPAL DE AGRICULTURA E MEIO AMBIENTE						
Código	Especificação	F.R.	Elemento	Modalidade	Grupo	Categoria Econômica
3.0.00.00	DESPESAS CORRENTES	0.000.000				3.565.000,00
3.1.00.00	PESSOAL E ENCARGOS SOCIAIS	0.000.000			1.625.000,00	
3.1.90.00	APLICAÇÕES DIRETAS	0.000.000		1.567.000,00		
3.1.90.04	CONTRATAÇÃO POR TEMPO DETERMINADO	0.01.00	820.000,00			
3.1.90.11	VENCIMENTOS E VANTAGENS FIXAS - PESSOAL CIVIL	0.01.00	499.000,00			
3.1.90.13	OBRIGAÇÕES PATRONAIS	0.01.00	237.000,00			
3.1.90.94	INDENIZAÇÕES E RESTITUIÇÕES TRABALHISTAS	0.01.00	11.000,00			
3.1.91.00	APLICAÇÕES DIRETAS - INTRA-ORÇAMENTARIAS	0.000.000		58.000,00		
3.1.91.13	OBRIGAÇÕES PATRONAIS	0.01.00	58.000,00			
3.3.00.00	OUTRAS DESPESAS CORRENTES	0.000.000			2.364.000,00	
3.3.90.00	APLICAÇÕES DIRETAS	0.000.000		2.364.000,00		
3.3.90.14	DIÁRIAS - CIVIL	0.01.00	20.000,00			
3.3.90.30	MATERIAL DE CONSUMO	0.01.00	269.000,00			
3.3.90.31	PREMIAÇÕES CULTURAS, ARTÍSTICAS, CIENTÍFICAS, DESPORTIVAS E	0.01.00	1.000,00			
3.3.90.36	OUTROS SERVIÇOS DE TERCEIROS - PESSOA FÍSICA	0.01.00	220.000,00			
3.3.90.38	OUTROS SERVIÇOS DE TERCEIROS - PESSOA JURÍDICA	0.01.00	1.817.000,00			
3.3.90.41	OBRIGAÇÕES TRIBUTÁRIAS E CONTRIBUTIVAS	0.01.00	25.000,00			
4.0.00.00	DESPESAS DE CAPITAL	0.000.000				110.000,00
4.4.00.00	INVESTIMENTOS	0.000.000			110.000,00	
4.4.90.00	APLICAÇÕES DIRETAS	0.000.000		110.000,00		
4.4.90.51	OBRAS E INSTALAÇÕES	0.01.00	40.000,00			
4.4.90.52	EQUIPAMENTOS E MATERIAL PERMANENTE	0.01.00	70.000,00			
TOTAL						4.099.000,00

Documento Assinado Digitalmente por: JOSE WELLINGTON DE MELO SIQUEIRA
Acesse em: <https://etce.fce.pe.gov.br/app/xvalidaDoc.seam> Código do documento: afd7471-4bab-4131-9b54-e0ac762b4273



PREFEITURA MUNICIPAL DE IBIMIRIM

Avenida Castro Alves, 432 - CNPJ:101059710001-50

Orçamento Programa - Exercício de 2022

Anexo 02

Page 11

Lei 0, Data: 05/10/2021

NATUREZA DA DESPESA POR ORGÃO

PODER ORGÃO	03. ENTIDADES SUPERVISIONADAS 01 - FUNDO MUNICIPAL DE EDUCAÇÃO DE IBIMIRIM					
Código	Especificação	F.R.	Elemento	Modalidade	Grupo	Category Econden
0.0.00.00	DESPESAS CORRENTES	0.000.000				21.348.000,00
0.1.00.00	PESSOAL E ENCARGOS SOCIAIS	0.000.000			14.215.400,00	
0.1.90.00	APLICAÇÕES DIRETAS	0.000.000		12.139.400,00		
0.1.90.04	CONTRATAÇÃO POR TEMPO DETERMINADO	0.01.28	195.000,00			
0.1.90.04	CONTRATAÇÃO POR TEMPO DETERMINADO	1.05.06	15.000,00			
0.1.90.04	CONTRATAÇÃO POR TEMPO DETERMINADO	1.05.06	55.000,00			
0.1.90.04	CONTRATAÇÃO POR TEMPO DETERMINADO	1.05.06	240.000,00			
0.1.90.04	CONTRATAÇÃO POR TEMPO DETERMINADO	1.05.06	1.218.000,00			
0.1.90.04	CONTRATAÇÃO POR TEMPO DETERMINADO	1.05.07	209.000,00			
0.1.90.04	CONTRATAÇÃO POR TEMPO DETERMINADO	1.05.07	205.000,00			
0.1.90.11	VENCIMENTOS E VANTAGENS FIXAS - PESSOAL CIVIL	0.01.28	820.000,00			
0.1.90.11	VENCIMENTOS E VANTAGENS FIXAS - PESSOAL CIVIL	1.05.06	290.000,00			
0.1.90.11	VENCIMENTOS E VANTAGENS FIXAS - PESSOAL CIVIL	1.05.06	1.485.000,00			
0.1.90.11	VENCIMENTOS E VANTAGENS FIXAS - PESSOAL CIVIL	1.05.06	5.710.000,00			
0.1.90.11	VENCIMENTOS E VANTAGENS FIXAS - PESSOAL CIVIL	1.05.07	210.000,00			
0.1.90.11	VENCIMENTOS E VANTAGENS FIXAS - PESSOAL CIVIL	1.05.07	280.400,00			
0.1.90.13	ORIGINAÇÕES PATRONAIS	0.01.28	132.000,00			
0.1.90.13	ORIGINAÇÕES PATRONAIS	1.05.06	115.000,00			
0.1.90.13	ORIGINAÇÕES PATRONAIS	1.05.06	120.000,00			
0.1.90.13	ORIGINAÇÕES PATRONAIS	1.05.06	308.000,00			
0.1.90.13	ORIGINAÇÕES PATRONAIS	1.05.07	55.000,00			
0.1.90.13	ORIGINAÇÕES PATRONAIS	1.05.07	50.000,00			
0.1.90.91	SENTENÇAS JUDICIAIS	0.01.28	10.000,00			
0.1.90.92	DESPESAS DE EXERCÍCIOS ANTERIORES	0.01.28	21.000,00			
0.1.90.92	DESPESAS DE EXERCÍCIOS ANTERIORES	1.05.06	8.000,00			
0.1.90.92	DESPESAS DE EXERCÍCIOS ANTERIORES	1.05.06	44.000,00			
0.1.90.94	INDENIZAÇÕES E RESTITUIÇÕES TRABALHISTAS	0.05.06	50.000,00			
0.1.90.94	INDENIZAÇÕES E RESTITUIÇÕES TRABALHISTAS	1.05.06	13.000,00			
0.1.90.96	RESSARCIMENTO DE DESPESAS DE PESSOAL REQUISITADO	1.05.06	8.000,00			
0.1.91.00	APLICAÇÕES DIRETAS- INTRA-ORÇAMENTARIAS	0.000.000		2.176.000,00		
0.1.91.13	ORIGINAÇÕES PATRONAIS	0.01.28	128.000,00			
0.1.91.13	ORIGINAÇÕES PATRONAIS	1.05.06	165.000,00			
0.1.91.13	ORIGINAÇÕES PATRONAIS	1.05.06	475.000,00			
0.1.91.13	ORIGINAÇÕES PATRONAIS	1.05.06	1.214.000,00			
0.1.91.13	ORIGINAÇÕES PATRONAIS	1.05.07	35.000,00			
0.1.91.13	ORIGINAÇÕES PATRONAIS	1.05.07	50.000,00			
0.3.00.00	OUTRAS DESPESAS CORRENTES	0.000.000			7.033.600,00	
0.3.50.00	TRANSFERÊNCIAS A INSTITUIÇÕES PRIVADAS SEM FINS LUCRATIVOS	0.000.000		5.000,00		
0.3.90.40	SUBVENÇÕES SOCIAIS	1.05.10	5.000,00			

Documento Assinado Digitalmente por JOSE WELLINGTON DE MELO SIQUEIRA
Acesse em: https://eccc.ice.pe.gov.br/gpp/validaDoc.seam Código do documento: afd/471-abab-4f31-9b54-e0ac762b4273



NATUREZA DA DESPESA POR ORGÃO

PODER ORGÃO		03 ENTIDADES SUPERVISIONADAS 01 FUNDO MUNICIPAL DE EDUCAÇÃO DE IBIMIRIM				
Código	Especificação	F.R.	Elemento	Modalidade	Grupo	Categoria Econômica
3.3.90.00	APLICAÇÕES DIRETAS	0.000.000		7.028.800.00		
3.3.90.14	DIÁRIAS - CIVIL	0.01.28	43.000.00			
3.3.90.14	DIÁRIAS - CIVIL	1.05.06	27.000.00			
3.3.90.14	DIÁRIAS - CIVIL	1.05.07	25.000.00			
3.3.90.14	DIÁRIAS - CIVIL	1.05.07	30.000.00			
3.3.90.18	AUXÍLIO FINANCEIRO A ESTUDANTES	1.01.28	20.000.00			
3.3.90.20	AUXÍLIO FINANCEIRO A PESQUISADORES	0.01.20	2.000.00			
3.3.90.30	MATERIAL DE CONSUMO	0.01.28	655.000.00			
3.3.90.30	MATERIAL DE CONSUMO	1.01.28	10.000.00			
3.3.90.30	MATERIAL DE CONSUMO	1.05.06	55.000.00			
3.3.90.30	MATERIAL DE CONSUMO	1.05.06	100.000.00			
3.3.90.30	MATERIAL DE CONSUMO	1.05.07	25.000.00			
3.3.90.30	MATERIAL DE CONSUMO	1.05.07	53.000.00			
3.3.90.30	MATERIAL DE CONSUMO	1.05.07	130.000.00			
3.3.90.30	MATERIAL DE CONSUMO	1.05.09	85.000.00			
3.3.90.30	MATERIAL DE CONSUMO	1.05.13	391.000.00			
3.3.90.30	MATERIAL DE CONSUMO	1.05.14	230.000.00			
3.3.90.31	PREMIAÇÕES CULTURAIS, ARTÍSTICAS, CIENTÍFICAS, DESPORTIVAS E	0.01.28	2.000.00			
3.3.90.32	MATERIAL, SEM OUV SERVIÇO PARA DISTRIBUIÇÃO GRATUITA	0.01.28	40.000.00			
3.3.90.32	MATERIAL, SEM OUV SERVIÇO PARA DISTRIBUIÇÃO GRATUITA	1.01.28	20.000.00			
3.3.90.32	MATERIAL, SEM OUV SERVIÇO PARA DISTRIBUIÇÃO GRATUITA	1.05.06	10.000.00			
3.3.90.32	MATERIAL, SEM OUV SERVIÇO PARA DISTRIBUIÇÃO GRATUITA	1.05.09	95.000.00			
3.3.90.33	PASSAGENS E DESPESAS COM LOCOMOÇÃO	0.01.28	18.000.00			
3.3.90.33	PASSAGENS E DESPESAS COM LOCOMOÇÃO	1.05.06	7.000.00			
3.3.90.36	SERVIÇOS DE CONSULTORIA	0.01.28	44.000.00			
3.3.90.36	SERVIÇOS DE CONSULTORIA	1.05.06	45.000.00			
3.3.90.38	OUTROS SERVIÇOS DE TERCEIROS - PESSOA FÍSICA	0.01.28	252.000.00			
3.3.90.38	OUTROS SERVIÇOS DE TERCEIROS - PESSOA FÍSICA	1.05.06	25.000.00			
3.3.90.38	OUTROS SERVIÇOS DE TERCEIROS - PESSOA FÍSICA	1.05.08	70.000.00			
3.3.90.38	OUTROS SERVIÇOS DE TERCEIROS - PESSOA FÍSICA	1.05.07	35.000.00			
3.3.90.38	OUTROS SERVIÇOS DE TERCEIROS - PESSOA FÍSICA	1.05.07	40.000.00			
3.3.90.38	OUTROS SERVIÇOS DE TERCEIROS - PESSOA FÍSICA	1.05.07	80.000.00			
3.3.90.38	OUTROS SERVIÇOS DE TERCEIROS - PESSOA FÍSICA	1.05.09	85.000.00			
3.3.90.38	OUTROS SERVIÇOS DE TERCEIROS - PESSOA FÍSICA	1.05.10	7.000.00			
3.3.90.38	OUTROS SERVIÇOS DE TERCEIROS - PESSOA FÍSICA	1.05.14	25.000.00			
3.3.90.39	OUTROS SERVIÇOS DE TERCEIROS - PESSOA JURÍDICA	0.01.28	313.000.00			
3.3.90.39	OUTROS SERVIÇOS DE TERCEIROS - PESSOA JURÍDICA	1.01.28	83.000.00			
3.3.90.39	OUTROS SERVIÇOS DE TERCEIROS - PESSOA JURÍDICA	1.05.06	55.000.00			



PREFEITURA MUNICIPAL DE IBIMIRIM

Avenida Castro Alves, 432 - CNPJ: 10155971/0001-90

Orçamento Programa - Exercício de 2022

Anexo 02

Page 13

Lei: 0, Data: 05/10/2021

NATUREZA DA DESPESA POR ORGÃO

PODER ORGÃO	00 ENTIDADES SUPERVISIONADAS					
Código	Especificação	F.R.	Elemento	Modalidade	Grupo	Categoria Econômica
3.3.90.38	OUTROS SERVIÇOS DE TERCEIROS - PESSOA JURÍDICA	1.05.08	125.000,00			
3.3.90.35	OUTROS SERVIÇOS DE TERCEIROS - PESSOA JURÍDICA	1.05.07	35.000,00			
3.3.90.38	OUTROS SERVIÇOS DE TERCEIROS - PESSOA JURÍDICA	1.05.07	60.000,00			
3.3.90.35	OUTROS SERVIÇOS DE TERCEIROS - PESSOA JURÍDICA	1.05.07	63.500,00			
3.3.90.34	OUTROS SERVIÇOS DE TERCEIROS - PESSOA JURÍDICA	1.05.09	135.000,00			
3.3.90.34	OUTROS SERVIÇOS DE TERCEIROS - PESSOA JURÍDICA	1.05.14	90.000,00			
3.3.90.47	OBRIGAÇÕES TRIBUTÁRIAS E CONTRIBUTIVAS	0.01.28	20.000,00			
3.3.90.47	OBRIGAÇÕES TRIBUTÁRIAS E CONTRIBUTIVAS	1.05.05	11.000,00			
3.3.90.91	SENTENÇAS JUDICIAIS	0.01.28	20.000,00			
3.3.90.92	DESPESAS DE EXERCÍCIOS ANTERIORES	0.01.28	15.000,00			
3.3.90.92	DESPESAS DE EXERCÍCIOS ANTERIORES	1.05.06	12.000,00			
3.3.90.93	INDENIZAÇÕES E RESTITUIÇÕES	0.01.28	63.000,00			
3.3.90.93	INDENIZAÇÕES E RESTITUIÇÕES	1.05.06	698.000,00			
3.3.90.93	INDENIZAÇÕES E RESTITUIÇÕES	1.05.06	2.046.000,00			
3.3.90.93	INDENIZAÇÕES E RESTITUIÇÕES	1.05.07	35.000,00			
3.3.90.93	INDENIZAÇÕES E RESTITUIÇÕES	1.05.07	62.000,00			
4.0.00.00	DESPESAS DE CAPITAL	0.000.000				2.471.000,00
4.4.00.00	INVESTIMENTOS	0.000.000			2.426.000,00	
4.4.90.00	APLICAÇÕES DIRETAS	0.000.000		2.426.000,00		
4.4.90.51	OBRAS E INSTALAÇÕES	0.01.28	1.420.000,00			
4.4.90.51	OBRAS E INSTALAÇÕES	0.05.06	20.000,00			
4.4.90.51	OBRAS E INSTALAÇÕES	1.05.05	50.000,00			
4.4.90.51	OBRAS E INSTALAÇÕES	1.05.07	77.000,00			
4.4.90.52	EQUIPAMENTOS E MATERIAL PERMANENTE	0.01.28	680.000,00			
4.4.90.52	EQUIPAMENTOS E MATERIAL PERMANENTE	0.05.06	15.000,00			
4.4.90.52	EQUIPAMENTOS E MATERIAL PERMANENTE	1.05.06	20.000,00			
4.4.90.52	EQUIPAMENTOS E MATERIAL PERMANENTE	1.05.07	32.000,00			
4.4.90.52	EQUIPAMENTOS E MATERIAL PERMANENTE	1.05.08	96.000,00			
4.4.90.52	EQUIPAMENTOS E MATERIAL PERMANENTE	1.05.28	36.000,00			
4.6.00.00	AMORTIZAÇÃO DA DÍVIDA	0.000.000			45.000,00	
4.6.90.00	APLICAÇÕES DIRETAS	0.000.000		45.000,00		
4.6.90.71	PRINCIPAL DA DÍVIDA CONTRATUAL RESGATADA	0.01.28	45.000,00			
TOTAL						23.820.000,00

Documento Assinado Digitalmente por: JOSE WELITON DE MELLO SQUEIRA
Acesse em: https://etce.ice.pe.gov.br/ppq/validadoc.seam Código do documento: afd7471-abab-4f31-9b54-60ac762b4273

**PREFEITURA MUNICIPAL DE IBIMIRIM**

Avenida Castro Alves, 432 - CNPJ:10105971/0001-50

Orçamento Programa - Exercício de 2022

Anexo 02

Page 14

Lei: 0, Data: 05/10/2021

NATUREZA DA DESPESA POR ORGÃO

PODER ORGÃO	03 ENTIDADES SUPERVISIONADAS 03 - FUNDO MUNICIPAL DE ASSISTÊNCIA SOCIAL					
Código	Especificação	F.R.	Elemento	Modalidade	Grupo	Categoria Econômica
3.0.00.00	DESPESAS CORRENTES	0.000.000				3.346.500 (1)
3.1.00.00	PESSOAL E ENCARGOS SOCIAIS	0.000.000			1.852.000,00	
3.1.90.00	APLICAÇÕES DIRETAS	0.000.000		1.837.000,00		
3.1.90.04	CONTRATAÇÃO POR TEMPO DETERMINADO	0.01.00	93.000,00			
3.1.90.04	CONTRATAÇÃO POR TEMPO DETERMINADO	0.01.10	908.000,00			
3.1.90.04	CONTRATAÇÃO POR TEMPO DETERMINADO	1.05.15	32.000,00			
3.1.90.11	VENCIMENTOS E VANTAGENS FIXAS - PESSOAL CIVIL	0.01.10	410.000,00			
3.1.90.11	VENCIMENTOS E VANTAGENS FIXAS - PESSOAL CIVIL	1.05.15	18.000,00			
3.1.90.13	OBRIGAÇÕES PATRONAIS	0.01.80	23.000,00			
3.1.90.13	OBRIGAÇÕES PATRONAIS	0.01.10	219.000,00			
3.1.90.13	OBRIGAÇÕES PATRONAIS	1.05.15	23.000,00			
3.1.90.90	DESPESAS DE EXERCÍCIOS ANTERIORES	0.01.10	5.000,00			
3.1.90.94	INDENIZAÇÕES E RESTITUIÇÕES TRABALHISTAS	0.01.10	26.000,00			
3.1.90.94	INDENIZAÇÕES E RESTITUIÇÕES TRABALHISTAS	1.05.15	22.000,00			
3.1.91.00	APLICAÇÕES DIRETAS- INTRA-ORÇAMENTÁRIAS	0.000.000		115.000,00		
3.1.91.13	OBRIGAÇÕES PATRONAIS	0.01.10	102.000,00			
3.1.91.13	OBRIGAÇÕES PATRONAIS	1.05.15	13.000,00			
3.3.00.00	OUTRAS DESPESAS CORRENTES	0.000.000			1.894.500,00	
3.3.80.00	TRANSFERÊNCIAS A INSTITUIÇÕES PRIVADAS SEM FINS LUCRATIVOS	0.000.000		85.000,00		
3.3.50.43	SUBVENÇÕES SOCIAIS	0.01.00	80.000,00			
3.3.90.00	APLICAÇÕES DIRETAS	0.000.000		1.304.500,00		
3.3.90.14	DIÁRIAS - CIVIL	0.01.10	71.000,00			
3.3.90.14	DIÁRIAS - CIVIL	0.05.15	8.000,00			
3.3.90.14	DIÁRIAS - CIVIL	1.05.15	78.000,00			
3.3.90.30	MATERIAL DE CONSUMO	0.01.00	10.000,00			
3.3.90.30	MATERIAL DE CONSUMO	0.01.10	467.000,00			
3.3.90.30	MATERIAL DE CONSUMO	0.05.15	13.000,00			
3.3.90.30	MATERIAL DE CONSUMO	1.05.15	50.000,00			
3.3.90.30	MATERIAL DE CONSUMO	2.02.22	4.000,00			
3.3.90.32	MATERIAL, SEM OU SERVIÇO PARA DISTRIBUIÇÃO GRATUITA	0.01.10	107.000,00			
3.3.90.32	MATERIAL, SEM OU SERVIÇO PARA DISTRIBUIÇÃO GRATUITA	1.05.15	13.000,00			
3.3.90.33	PASSAGENS E DESPESAS COM LOCOMOÇÃO	0.01.10	50.000,00			
3.3.90.33	PASSAGENS E DESPESAS COM LOCOMOÇÃO	1.05.15	6.000,00			
3.3.90.36	SERVIÇOS DE CONSULTORIA	0.01.10	20.000,00			
3.3.90.36	SERVIÇOS DE CONSULTORIA	1.05.15	5.000,00			
3.3.90.38	OUTROS SERVIÇOS DE TERCEIROS - PESSOA FÍSICA	0.01.00	10.000,00			
3.3.90.38	OUTROS SERVIÇOS DE TERCEIROS - PESSOA FÍSICA	0.01.10	270.000,00			
3.3.90.38	OUTROS SERVIÇOS DE TERCEIROS - PESSOA FÍSICA	0.02.22	3.000,00			
3.3.90.38	OUTROS SERVIÇOS DE TERCEIROS - PESSOA FÍSICA	0.05.15	18.000,00			

Documento Assinado Digitalmente por: JOSE WELLTON DE MELO SIQUEIRA
Acesse em: <https://eccc.tce.pe.gov.br/epm/validaDoc.seam> Código do documento: afd7471-abab-4f31-9b54-e0ac762b4273



PREFEITURA MUNICIPAL DE IBIMIRIM

Avenida Castro Alves, 432 - CNPJ: 10.105871/0001-50

Orçamento Programa - Exercício de 2022

Anexo 02

Page 15

Lei: 0, Data: 05/10/2021

NATUREZA DA DESPESA POR ORGÃO

PODER ORGÃO	03. ENTIDADES SUPERVISIONADAS					
	03 FUNDO MUNICIPAL DE ASSISTÊNCIA SOCIAL					
Código	Especificação	F.R.	Elemento	Modalidade	Grupo	Categoria Econômica
3.3.90.26	OUTROS SERVIÇOS DE TERCEIROS - PESSOA FÍSICA	1.01.19	5.000,00			
3.3.90.26	OUTROS SERVIÇOS DE TERCEIROS - PESSOA FÍSICA	1.05.15	60.500,00			
3.3.90.26	OUTROS SERVIÇOS DE TERCEIROS - PESSOA FÍSICA	2.02.22	4.000,00			
3.3.90.26	OUTROS SERVIÇOS DE TERCEIROS - PESSOA JURÍDICA	0.01.96	10.000,00			
3.3.90.28	OUTROS SERVIÇOS DE TERCEIROS - PESSOA JURÍDICA	0.01.19	422.000,00			
3.3.90.28	OUTROS SERVIÇOS DE TERCEIROS - PESSOA JURÍDICA	0.02.22	2.000,00			
3.3.90.28	OUTROS SERVIÇOS DE TERCEIROS - PESSOA JURÍDICA	0.56.13	21.000,00			
3.3.90.38	OUTROS SERVIÇOS DE TERCEIROS - PESSOA JURÍDICA	1.01.19	30.000,00			
3.3.90.38	OUTROS SERVIÇOS DE TERCEIROS - PESSOA JURÍDICA	1.05.15	47.000,00			
3.3.90.38	OUTROS SERVIÇOS DE TERCEIROS - PESSOA JURÍDICA	2.02.22	4.000,00			
3.3.90.47	OBRIGAÇÕES TRIBUTÁRIAS E CONTRIBUTIVAS	0.01.09	20.000,00			
3.3.90.47	OBRIGAÇÕES TRIBUTÁRIAS E CONTRIBUTIVAS	0.01.19	7.000,00			
3.3.90.48	OUTROS AUXÍLIOS FINANCEIROS A PESSOA FÍSICA	0.01.19	20.000,00			
3.3.90.92	DESPESAS DE EXERCÍCIOS ANTERIORES	0.01.19	10.000,00			
3.3.90.93	INDENIZAÇÕES E RESTITUIÇÕES	0.01.19	106.000,00			
3.3.90.93	INDENIZAÇÕES E RESTITUIÇÕES	1.05.15	2.000,00			
4.2.00.03	DESPESAS DE CAPITAL	0.003.000				863.000,00
4.4.00.03	INVESTIMENTOS	0.009.000			663.000,00	
4.4.90.03	APLICAÇÕES DIRETAS	0.009.000		863.000,00		
4.4.90.51	OBRAS E INSTALAÇÕES	0.01.19	300.000,00			
4.4.90.52	EQUIPAMENTOS E MATERIAL PERMANENTE	0.01.00	181.000,00			
4.4.90.52	EQUIPAMENTOS E MATERIAL PERMANENTE	0.01.19	270.000,00			
4.4.90.52	EQUIPAMENTOS E MATERIAL PERMANENTE	1.05.15	7.000,00			
4.4.90.52	EQUIPAMENTOS E MATERIAL PERMANENTE	2.02.22	5.000,00			
4.6.00.00	AMORTIZAÇÃO DA DÍVIDA	0.000.000			5.000,00	
4.6.90.00	APLICAÇÕES DIRETAS	0.000.000		5.000,00		
4.6.90.71	PRINCIPAL DA DÍVIDA CONTRATUAL RESGATADA	0.01.00	5.000,00			
TOTAL						4.614.500,00

Documento Assinado Digitalmente por: JOSE WELLINGTON DE MELO SQUEJERA
Acesse em: https://efcc.tce.pe.gov.br/gpp/validaDoc.seam Código do documento: afd7471-abab-4131-9b54-e0ac762b4273



PREFEITURA MUNICIPAL DE IBIMIRIM

Avenida Castro Alves, 432 - CNPJ:10105971/0001-50

Orçamento Programa - Exercício de 2022

Anexo 02

Page 16

Lei: 0, Data: 05/10/2021

NATUREZA DA DESPESA POR ORGÃO

PODER ORGÃO		03 ENTIDADES SUPERVISIONADAS 04 FUNDO MUNICIPAL DE SAÚDE				
Código	Especificação	F.R.	Elemento	Modalidade	Grupo	Categoria Econômica
3.0.10.00	DESPESAS CORRENTES	0.000.000				20.627.893,8
3.1.10.00	PESSOAL E ENCARGOS SOCIAIS	0.000.000			10.247.000,00	
3.1.90.00	APLICAÇÕES DIRETAS	0.000.000		9.488.000,00		
3.1.90.04	CONTRATAÇÃO POR TEMPO DETERMINADO	0.01.01	2.485.000,00			
3.1.90.04	CONTRATAÇÃO POR TEMPO DETERMINADO	0.05.11	450.000,00			
3.1.90.04	CONTRATAÇÃO POR TEMPO DETERMINADO	1.05.11	1.610.000,00			
3.1.90.04	CONTRATAÇÃO POR TEMPO DETERMINADO	1.05.99	27.000,00			
3.1.90.11	VENCIMENTOS E VANTAGENS FIXAS - PESSOAL CIVIL	0.01.01	327.000,00			
3.1.90.11	VENCIMENTOS E VANTAGENS FIXAS - PESSOAL CIVIL	0.05.11	730.000,00			
3.1.90.11	VENCIMENTOS E VANTAGENS FIXAS - PESSOAL CIVIL	1.05.11	1.110.000,00			
3.1.90.11	VENCIMENTOS E VANTAGENS FIXAS - PESSOAL CIVIL	1.05.99	43.000,00			
3.1.90.13	OBRIGAÇÕES PATRONAIS	0.01.01	889.000,00			
3.1.90.13	OBRIGAÇÕES PATRONAIS	0.05.11	44.000,00			
3.1.90.13	OBRIGAÇÕES PATRONAIS	1.05.11	74.000,00			
3.1.90.13	OBRIGAÇÕES PATRONAIS	1.05.99	74.000,00			
3.1.90.02	DESPESAS DE EXERCÍCIOS ANTERIORES	0.01.01	6.000,00			
3.1.90.02	DESPESAS DE EXERCÍCIOS ANTERIORES	0.05.11	2.000,00			
3.1.90.02	DESPESAS DE EXERCÍCIOS ANTERIORES	1.05.11	2.000,00			
3.1.90.94	INDENIZAÇÕES E RESTITUIÇÕES TRABALHISTAS	0.01.01	301.000,00			
3.1.90.94	INDENIZAÇÕES E RESTITUIÇÕES TRABALHISTAS	0.05.11	263.000,00			
3.1.90.94	INDENIZAÇÕES E RESTITUIÇÕES TRABALHISTAS	1.05.11	400.000,00			
3.1.91.00	APLICAÇÕES DIRETAS- INTRA-ORÇAMENTÁRIAS	0.000.000		781.000,00		
3.1.91.13	OBRIGAÇÕES PATRONAIS	0.01.01	248.000,00			
3.1.91.13	OBRIGAÇÕES PATRONAIS	0.05.11	220.000,00			
3.1.91.13	OBRIGAÇÕES PATRONAIS	1.05.11	313.000,00			
3.3.00.00	OUTRAS DESPESAS CORRENTES	0.000.000			10.580.893,80	
3.3.50.00	TRANSFERÊNCIAS A INSTITUIÇÕES PRIVADAS SEM FINS LUCRATIVOS	0.000.000		1.008.893,80		
3.3.50.43	SUBVENÇÕES SOCIAIS	0.01.00	154.163,80			
3.3.50.43	SUBVENÇÕES SOCIAIS	0.01.01	100.000,00			
3.3.50.43	SUBVENÇÕES SOCIAIS	1.05.11	766.760,00			
3.3.90.01	APLICAÇÕES DIRETAS	0.000.000		9.571.000,00		
3.3.90.14	DIÁRIAS - CIVIL	0.01.01	64.000,00			
3.3.90.14	DIÁRIAS - CIVIL	0.05.11	162.360,00			
3.3.90.14	DIÁRIAS - CIVIL	1.05.11	1.000,00			
3.3.90.14	DIÁRIAS - CIVIL	1.05.99	20.000,00			
3.3.90.30	MATERIAL DE CONSUMO	0.01.00	5.000,00			
3.3.90.30	MATERIAL DE CONSUMO	0.01.01	548.000,00			
3.3.90.30	MATERIAL DE CONSUMO	0.05.11	1.160.000,00			
3.3.90.30	MATERIAL DE CONSUMO	1.05.11	840.000,00			

**PREFEITURA MUNICIPAL DE IBIMIRIM**

Avenida Castro Alves, 432 - CNPJ: 10165971/0001-50

Orçamento Programa - Exercício de 2022

Anexo 02

Page 17

Lei: 0, Data: 05/10/2021

NATUREZA DA DESPESA POR ORGÃO

PODER ORGÃO	03 ENTIDADES SUPERVISIONADAS 04 FUNDO MUNICIPAL DE SAÚDE					
Código	Especificação	F.R.	Elemento	Modalidade	Grupo	Categoria Econômica
3.3.90.30	MATERIAL DE CONSUMO	1.25.99	85.000,00			
3.3.90.32	MATERIAL, BEM OU SERVIÇO PARA DISTRIBUIÇÃO GRATUITA	0.01.01	12.000,00			
3.3.90.32	MATERIAL, BEM OU SERVIÇO PARA DISTRIBUIÇÃO GRATUITA	0.05.11	200.000,00			
3.3.90.32	MATERIAL, BEM OU SERVIÇO PARA DISTRIBUIÇÃO GRATUITA	1.05.11	7.000,00			
3.3.90.32	MATERIAL, BEM OU SERVIÇO PARA DISTRIBUIÇÃO GRATUITA	2.02.82	100.000,00			
3.3.90.32	MATERIAL, BEM OU SERVIÇO PARA DISTRIBUIÇÃO GRATUITA	2.02.81	105.000,00			
3.3.90.35	SERVIÇOS DE CONSULTORIA	0.01.01	60.000,00			
3.3.90.35	SERVIÇOS DE CONSULTORIA	0.05.11	4.000,00			
3.3.90.35	SERVIÇOS DE CONSULTORIA	1.05.11	2.000,00			
3.3.90.36	OUTROS SERVIÇOS DE TERCEIROS - PESSOA FISICA	0.01.00	5.000,00			
3.3.90.36	OUTROS SERVIÇOS DE TERCEIROS - PESSOA FISICA	0.01.01	191.000,00			
3.3.90.36	OUTROS SERVIÇOS DE TERCEIROS - PESSOA FISICA	0.05.11	50.000,00			
3.3.90.36	OUTROS SERVIÇOS DE TERCEIROS - PESSOA FISICA	1.05.11	161.000,00			
3.3.90.36	OUTROS SERVIÇOS DE TERCEIROS - PESSOA FISICA	1.05.99	132.000,00			
3.3.90.39	OUTROS SERVIÇOS DE TERCEIROS - PESSOA JURIDICA	0.01.00	5.000,00			
3.3.90.39	OUTROS SERVIÇOS DE TERCEIROS - PESSOA JURIDICA	0.01.01	1.789.000,00			
3.3.90.39	OUTROS SERVIÇOS DE TERCEIROS - PESSOA JURIDICA	0.05.11	1.867.000,00			
3.3.90.39	OUTROS SERVIÇOS DE TERCEIROS - PESSOA JURIDICA	1.05.11	5.000,00			
3.3.90.39	OUTROS SERVIÇOS DE TERCEIROS - PESSOA JURIDICA	1.05.11	10.000,00			
3.3.90.39	OUTROS SERVIÇOS DE TERCEIROS - PESSOA JURIDICA	1.05.11	1.604.000,00			
3.3.90.39	OUTROS SERVIÇOS DE TERCEIROS - PESSOA JURIDICA	1.05.99	100.000,00			
3.3.90.47	OBRIGAÇÕES TRIBUTARIAS E CONTRIBUTIVAS	0.01.01	18.000,00			
3.3.90.47	OBRIGAÇÕES TRIBUTARIAS E CONTRIBUTIVAS	1.05.11	20.000,00			
3.3.90.48	OUTROS AUXÍLIOS FINANCEIROS A PESSOA FISICA	0.01.00	25.000,00			
3.3.90.48	OUTROS AUXÍLIOS FINANCEIROS A PESSOA FISICA	0.01.01	62.000,00			
3.3.90.48	OUTROS AUXÍLIOS FINANCEIROS A PESSOA FISICA	0.05.11	35.000,00			
3.3.90.48	OUTROS AUXÍLIOS FINANCEIROS A PESSOA FISICA	1.05.11	100.000,00			
3.3.90.50	DESPESAS DE EXERCÍCIOS ANTERIORES	0.01.01	22.000,00			
3.3.90.50	DESPESAS DE EXERCÍCIOS ANTERIORES	0.05.11	30.000,00			
3.3.90.50	DESPESAS DE EXERCÍCIOS ANTERIORES	1.05.11	1.000,00			
3.3.90.60	INDENIZAÇÕES E RESTITUIÇÕES	0.01.01	150.000,00			
4.0.00.00	DESPESAS DE CAPITAL	0.000.000				625.000,00
4.4.00.00	INVESTIMENTOS	0.000.000			615.000,00	
4.4.90.00	APLICAÇÕES DIRETAS	0.000.000		615.000,00		
4.4.90.51	OBRAS E INSTALAÇÕES	0.01.01	80.000,00			
4.4.90.51	OBRAS E INSTALAÇÕES	1.05.11	20.000,00			
4.4.90.51	OBRAS E INSTALAÇÕES	1.05.11	30.000,00			
4.4.90.51	OBRAS E INSTALAÇÕES	1.05.11	150.000,00			



NATUREZA DA DESPESA POR ORGÃO

PODER ORGÃO	03 ENTIDADES SUPERVISIONADAS 04 FUNDO MUNICIPAL DE SAÚDE					
Código	Especificação	F.R.	Elemento	Modalidade	Grupo	Categoria Econômica
4.4.90.52	EQUIPAMENTOS E MATERIAL PERMANENTE	0.01.00	30.000.00			
4.4.90.52	EQUIPAMENTOS E MATERIAL PERMANENTE	0.01.01	70.000.00			
4.4.90.52	EQUIPAMENTOS E MATERIAL PERMANENTE	1.05.11	55.000.00			
4.4.90.52	EQUIPAMENTOS E MATERIAL PERMANENTE	1.05.11	120.000.00			
4.4.90.52	EQUIPAMENTOS E MATERIAL PERMANENTE	1.05.99	30.000.00			
4.4.90.52	EQUIPAMENTOS E MATERIAL PERMANENTE	2.02.82	35.000.00			
4.4.90.61	ADQUIÇÃO DE IMÓVEIS	0.01.01	30.000.00			
4.4.90.90	DESPESAS DE EXERCÍCIOS ANTERIORES	0.01.01	30.000.00			
4.6.00.00	AMORTIZAÇÃO DA DÍVIDA	0.000.000			10.000.00	
4.6.90.00	APLICAÇÕES DIRETAS	0.000.000		10.000.00		
4.6.90.71	PRINCIPAL DA DÍVIDA CONTRATUAL RESGATADA	0.01.01	10.000.00			
TOTAL						21.452.893,00



PREFEITURA MUNICIPAL DE IBIMIRIM

Avenida Castro Alves, 432 - CNPJ: 10105871/0001-50

Orçamento Programa - Exercício de 2022

Anexo 02

Page 19

Lei: 0, Data: 05/10/2021

NATUREZA DA DESPESA POR ORGÃO

PODER ORGÃO		03- ENTIDADES SUPERVISIONADAS 05- FUNDO MUNICIPAL DE DIREITOS DA CRIANÇA E DO ADOLESCENTE				
Código	Especificação	F.R.	Elemento	Modalidade	Grupo	Categoria Econômica
3.0.00.00	DESPESAS CORRENTES	0.000.000				875.000,00
3.1.00.00	PESSOAL E ENCARGOS SOCIAIS :	0.000.000			45.000,00	
3.1.90.00	APLICAÇÕES DIRETAS	0.000.000		35.000,00		
3.1.90.04	CONTRATAÇÃO POR TEMPO DETERMINADO	0.01.00	10.000,00			
3.1.90.11	VENCIMENTOS E VANTAGENS FIXAS - PESSOAL CIVIL	0.01.00	10.000,00			
3.1.90.13	OBRIGAÇÕES PATRONAIS	0.01.00	5.000,00			
3.1.90.94	INDENIZAÇÕES E RESTITUIÇÕES TRABALHISTAS	0.01.00	10.000,00			
3.1.91.00	APLICAÇÕES DIRETAS- INTRA-ORÇAMENTÁRIAS	0.000.000		10.000,00		
3.1.91.13	OBRIGAÇÕES PATRONAIS	0.01.00	10.000,00			
3.3.00.00	OUTRAS DESPESAS CORRENTES	0.000.000			830.000,00	
3.3.50.00	TRANSFERÊNCIAS A INSTITUIÇÕES PRIVADAS SEM FINS LUCRATIVOS	0.000.000		766.000,00		
3.3.50.43	SUBVENÇÕES SOCIAIS	0.01.00	766.000,00			
3.3.90.00	APLICAÇÕES DIRETAS	0.000.000		64.000,00		
3.3.90.14	DIÁRIAS - CIVIL	0.01.00	10.000,00			
3.3.90.30	MATERIAL DE CONSUMO	0.01.00	7.000,00			
3.3.90.32	MATERIAL, SEM OU SERVIÇO PARA DISTRIBUIÇÃO GRATUITA	0.01.00	5.000,00			
3.3.90.35	SERVIÇOS DE CONSULTORIA	0.01.00	20.000,00			
3.3.90.38	OUTROS SERVIÇOS DE TERCEIROS - PESSOA FÍSICA	0.01.00	5.000,00			
3.3.90.39	OUTROS SERVIÇOS DE TERCEIROS - PESSOA JURÍDICA	0.01.00	15.000,00			
3.3.90.47	OBRIGAÇÕES TRIBUTÁRIAS E CONTRIBUTIVAS	0.01.00	2.000,00			
4.0.00.00	DESPESAS DE CAPITAL	0.000.000				40.000,00
4.4.00.00	INVESTIMENTOS	0.000.000			40.000,00	
4.4.90.00	APLICAÇÕES DIRETAS	0.000.000		40.000,00		
4.4.90.51	OBRA E INSTALAÇÕES	0.01.00	20.000,00			
4.4.90.52	EQUIPAMENTOS E MATERIAL PERMANENTE	0.01.00	20.000,00			
TOTAL						915.000,00

Documento Assinado Digitalmente por: JOSE WELLINGTON DE MELO SQUEIRA
Acesse em: <https://eccc.tce.pe.gov.br/app/validaDoc.secam> Código do documento: afd7471-4bab-4f31-9b54-60ac762b4273

**PREFEITURA MUNICIPAL DE IBIMIRIM**

Avenida Castro Alves, 432 - CNPJ:16105871/0001-50

Orçamento Programa - Exercício de 2022

Anexo 02

Page 20

Lei: 0, Data: 05/10/2021

NATUREZA DA DESPESA POR ORGÃO

PODER ORGÃO		03 ENTIDADES SUPERVISIONADAS 06 INSTITUTO PREVIDENCIÁRIO DOS SERV. MUNICIPAIS DE IBIMIRIM				
Código	Especificação	F.R.	Elemento	Modalidade	Grupo	Categoria Econômica
3.0.00.00	DESPESAS CORRENTES	0.000.000				5.402.000,00
3.1.00.00	PESSOAL E ENCARGOS SOCIAIS	0.000.000			5.042.000,00	
3.1.90.00	APLICAÇÕES DIRETAS	0.000.000		5.032.000,00		
3.1.90.01	APOSENTADORIAS, RESERVA REMUNERADA E REFORMAS	0.04.00	4.300.000,00			
3.1.90.02	PENSÕES	0.04.00	582.000,00			
3.1.90.04	CONTRATAÇÃO POR TEMPO DETERMINADO	0.04.00	10.000,00			
3.1.90.11	VENCIMENTOS E VANTAGENS FIXAS - PESSOAL CIVIL	0.04.00	10.000,00			
3.1.90.13	OBRIGAÇÕES PATRONAIS	0.04.00	10.000,00			
3.1.90.91	SENTENÇAS JUDICIAIS	0.04.00	145.000,00			
3.1.90.92	DESPESAS DE EXERCÍCIOS ANTERIORES	0.04.00	10.000,00			
3.1.91.00	APLICAÇÕES DIRETAS - INTRA-ORÇAMENTÁRIAS	0.000.000		10.000,00		
3.1.91.13	OBRIGAÇÕES PATRONAIS	0.04.00	10.000,00			
3.3.00.00	OUTRAS DESPESAS CORRENTES	0.000.000			360.000,00	
3.3.90.00	APLICAÇÕES DIRETAS	0.000.000		360.000,00		
3.3.90.14	DIÁRIAS - CIVIL	0.04.00	35.000,00			
3.3.90.30	MATERIAL DE CONSUMO	0.04.00	20.000,00			
3.3.90.33	PASSAGENS E DESPESAS COM LOCOMOÇÃO	0.04.00	20.000,00			
3.3.90.35	SERVIÇOS DE CONSULTORIA	0.04.00	100.000,00			
3.3.90.36	OUTROS SERVIÇOS DE TERCEIROS - PESSOA FÍSICA	0.04.00	30.000,00			
3.3.90.38	OUTROS SERVIÇOS DE TERCEIROS - PESSOA JURÍDICA	0.04.00	120.000,00			
3.3.90.47	OBRIGAÇÕES TRIBUTÁRIAS E CONTRIBUTIVAS	0.04.00	10.000,00			
3.3.90.91	SENTENÇAS JUDICIAIS	0.04.00	10.000,00			
3.3.90.92	DESPESAS DE EXERCÍCIOS ANTERIORES	0.04.00	10.000,00			
3.3.90.93	INDENZAÇÕES E RESTITUIÇÕES	0.04.00	20.000,00			
4.0.00.00	DESPESAS DE CAPITAL	0.000.000				120.000,00
4.4.00.00	INVESTIMENTOS	0.000.000			110.000,00	
4.4.90.00	APLICAÇÕES DIRETAS	0.000.000		110.000,00		
4.4.90.51	OBRAS E INSTALAÇÕES	0.04.00	10.000,00			
4.4.90.52	EQUIPAMENTOS E MATERIAL PERMANENTE	0.04.00	20.000,00			
4.4.90.61	ADQUIÇÃO DE IMÓVEIS	0.04.00	80.000,00			
4.6.00.00	AMORTIZAÇÃO DA DÍVIDA	0.000.000			10.000,00	
4.6.90.00	APLICAÇÕES DIRETAS	0.000.000		10.000,00		
4.6.90.11	PRINCIPAL DA DÍVIDA CONTRATUAL RESGATADA	0.04.00	10.000,00			
9.0.00.00	RESERVA DE CONTINGÊNCIA	0.000.000				526.000,00
9.0.90.00	RESERVA DE CONTINGÊNCIA	0.000.000			526.000,00	
9.0.90.01	A DEFINIR	0.000.000		526.000,00		
9.0.90.99	A CLASSIFICAR	0.04.00	526.000,00			
TOTAL						6.048.000,00



PREFEITURA MUNICIPAL DE IBIMIRIM

Avenida Castro Alves, 432 - CNPJ:10105971/0001-99

Orçamento Programa - Exercício de 2022

Anexo 02

Page 21

Lei: 0, Data: 05/10/2021

NATUREZA DA DESPESA POR ORGÃO

PODER ORGÃO	03 ENTIDADES SUPERVISIONADAS					
	07 FUNDO MUNICIPAL DE DIREITOS DO IDOSO					
Código	Especificação	F.R.	Elemento	Modalidade	Grupo	Categoria Econômica
3.0.00.00	DESPESAS CORRENTES	0.000.000				250.000
3.3.00.00	OUTRAS DESPESAS CORRENTES	0.000.000			250.000.00	
3.3.50.00	TRANSFERÊNCIAS A INSTITUIÇÕES PRIVADAS SEM FINS LUCRATIVOS	0.000.000		184.000.00		
3.3.50.30	MATERIAL DE CONSUMO	0.01.00	6.000.00			
3.3.50.26	OUTROS SERVIÇOS DE TERCEIROS - PESSOA FÍSICA	0.01.00	15.000.00			
3.3.50.30	OUTROS SERVIÇOS DE TERCEIROS - PESSOA JURÍDICA	0.01.00	15.000.00			
3.3.50.41	CONTRIBUIÇÕES	0.01.00	2.000.00			
3.3.50.45	SUBVENÇÕES SOCIAIS	0.01.00	146.000.00			
3.3.90.00	APLICAÇÕES DIRETAS	0.000.000		66.000.00		
3.3.90.14	DIÁRIAS - CIVIL	0.01.00	1.000.00			
3.3.90.14	DIÁRIAS - CIVIL	1.01.00	1.000.00			
3.3.90.30	MATERIAL DE CONSUMO	0.01.00	20.000.00			
3.3.90.33	PASSAGENS E DESPESAS COM LOCOMOÇÃO	0.01.00	2.000.00			
3.3.90.36	OUTROS SERVIÇOS DE TERCEIROS - PESSOA FÍSICA	0.01.00	20.000.00			
3.3.90.38	OUTROS SERVIÇOS DE TERCEIROS - PESSOA JURÍDICA	0.01.00	20.000.00			
3.3.90.41	CONTRIBUIÇÕES	0.01.00	2.000.00			
4.0.00.00	DESPESAS DE CAPITAL	0.000.000				50.000
4.4.00.00	INVESTIMENTOS	0.000.000			50.000.00	
4.4.90.00	APLICAÇÕES DIRETAS	0.000.000		50.000.00		
4.4.90.52	EQUIPAMENTOS E MATERIAL PERMANENTE	0.01.00	50.000.00			
TOTAL						300.000.00

Documento Assinado Digitalmente por: JOSE WELLINGTON DE MELO SIQUEIRA
Acesse em: https://efcc.tce.pe.gov.br/epf/validaDoc.seam Código do documento: afd7471-abab-4f31-9b54-e0ac762b4273



NATUREZA DA DESPESA POR ORGÃO

PODER ORGÃO		03 - ENTIDADES SUPERVISIONADAS 09 - CONSORCIO-CIMPAJEU				
Código	Especificação	F.R.	Elemento	Modalidade	Grupo	Categoria Econômica
3.0.00.00	DESPESAS CORRENTES	0.000.000				997.606,20
3.3.00.00	OUTRAS DESPESAS CORRENTES	0.000.000			997.606,20	
3.3.90.00	APLICAÇÕES DIRETAS	0.000.000		997.606,20		
3.3.90.30	MATERIAL DE CONSUMO	0.01,00	1.736,91			
3.3.90.35	SERVIÇOS DE CONSULTORIA	0.01,00	5.486,83			
3.3.90.36	OUTROS SERVIÇOS DE TERCEIROS - PESSOA FISICA	0.01,00	1.736,91			
3.3.90.39	OUTROS SERVIÇOS DE TERCEIROS - PESSOA JURIDICA	0.01,00	368.642,75			
TOTAL						997.606,20



NATUREZA DA DESPESA POR ORGÃO

PODER ORGÃO	03 - ENTIDADES SUPERVISIONADAS 10 - FUNDO DE DESENVOLVIMENTO MUNICIPAL					
Código	Especificação	F.R.	Elemento	Modalidade	Grupo	Categoria Econômica
4.0.00.00	DESPESAS DE CAPITAL	0.000.000				135.000,00
4.4.00.00	INVESTIMENTOS	0.000.000			135.000,00	
4.4.90.00	APLICAÇÕES DIRETAS	0.000.000		135.000,00		
4.4.90.51	OBRAS E INSTALAÇÕES	0.01.80	30.000,00			
4.4.90.51	OBRAS E INSTALAÇÕES	2.02.82	100.000,00			
4.4.90.52	EQUIPAMENTOS E MATERIAL PERMANENTE	0.01.80	2.000,00			
4.4.90.52	EQUIPAMENTOS E MATERIAL PERMANENTE	2.02.82	13.000,00			
TOTAL						135.000,00
TOTAL GERAL						85.000.000,00

Documento Assinado Digitalmente por JOSE WELLINGTON DE MELO SIQUEIRA
Acesse em: <https://eccc.tce.pe.gov.br/epp/validaDoc.seam> Código do documento: arfd7471-4bab-4f31-9b54-e0ac762b4273



PREFEITURA MUNICIPAL DE IBIMIRIM

Avenida Castro Alves, 432 - CNPJ: 10106971/0001-50

Anexo 02
Page 1

Orçamento Programa - Exercício de 2022

NATUREZA DA DESPESA POR ORGÃO E UNIDADE

Lei: 0, Data: 05/10/2021

Código	Especificação	F.R.	Elemento	Modalidade	Grupo	Categoria Econômica
PODER	01 PODER LEGISLATIVO					
ORGÃO	01 LEGISLATIVO MUNICIPAL					
UNIDADE	00 LEGISLATIVO MUNICIPAL					
3.0.00.00	DESPESAS CORRENTES	0.000.000				3.440.000,00
3.1.00.00	PESSOAL E ENCARGOS SOCIAIS	0.000.000			2.570.000,00	
3.1.90.00	APLICAÇÕES DIRETAS	0.000.000		2.540.000,00		
3.1.90.04	CONTRATAÇÃO POR TEMPO DETERMINADO	0.01.00	48.000,00			
3.1.90.11	VENCIMENTOS E VANTAGENS FIXAS - PESSOAL CIVIL	0.01.00	1.970.000,00			
3.1.90.13	OBRIGAÇÕES PATRONAIS	0.01.00	600.000,00			
3.1.90.18	OUTRAS DESPESAS VARIÁVEIS - PESSOAL CIVIL	0.01.00	25.000,00			
3.1.91.00	APLICAÇÕES DIRETAS- INTRA-ORÇAMENTÁRIAS	0.000.000		30.000,00		
3.1.91.13	OBRIGAÇÕES PATRONAIS	0.01.00	30.000,00			
3.3.00.00	OUTRAS DESPESAS CORRENTES	0.000.000			870.000,00	
3.3.90.00	APLICAÇÕES DIRETAS	0.000.000		870.000,00		
3.3.90.14	DIÁRIAS - CIVIL	0.01.00	110.000,00			
3.3.90.30	MATERIAL DE CONSUMO	0.01.00	60.000,00			
3.3.90.33	PASSAGENS E DESPESAS COM LOCOMOÇÃO	0.01.00	20.000,00			
3.3.90.35	SERVIÇOS DE CONSULTORIA	0.01.00	140.000,00			
3.3.90.38	OUTROS SERVIÇOS DE TERCEIROS - PESSOA FÍSICA	0.01.00	110.000,00			
3.3.90.39	OUTROS SERVIÇOS DE TERCEIROS - PESSOA JURÍDICA	0.01.00	310.000,00			
3.3.90.41	CONTRIBUIÇÕES	0.01.00	10.000,00			
3.3.90.92	DESPESAS DE EXERCÍCIOS ANTERIORES	0.01.00	10.000,00			
3.3.90.93	INDENZAÇÕES E RESTITUIÇÕES	0.01.00	100.000,00			
4.0.00.00	DESPESAS DE CAPITAL	0.000.000				170.000,00
4.4.00.00	INVESTIMENTOS	0.000.000			170.000,00	
4.4.90.00	APLICAÇÕES DIRETAS	0.000.000		170.000,00		
4.4.90.51	OBRAS E INSTALAÇÕES	0.01.00	60.000,00			
4.4.90.52	EQUIPAMENTOS E MATERIAL PERMANENTE	0.01.00	90.000,00			
4.4.90.61	ADQUIÇÃO DE IMÓVEIS	0.01.00	60.000,00			
TOTAL						3.610.000,00



PREFEITURA MUNICIPAL DE IBIMIRIM

Avenida Castro Alves, 432 - - CNPJ:10105971/0001-50

Anexo 02
Page 2

Orçamento Programa - Exercício de 2022

NATUREZA DA DESPESA POR ORGÃO E UNIDADE

Lei: 0, Data: 05/10/2021

Código	Especificação	F.R.	Elemento	Modalidade	Grupo	Categoria Econômica
02	PODER EXECUTIVO					
01	PROCURADORIA JURÍDICA					
00	PROCURADORIA JURÍDICA					
3.0.00.00	DESPESAS CORRENTES	0.000.000				210.000,00
3.1.00.00	PESSOAL E ENCARGOS SOCIAIS	0.000.000			70.000,00	
3.1.90.00	APLICAÇÕES DIRETAS	0.000.000		85.000,00		
3.1.90.11	VENCIMENTOS E VANTAGENS FIXAS - PESSOAL CIVIL	0.01.00	50.000,00			
3.1.90.13	OBRIGAÇÕES PATRONAIS	0.01.00	10.000,00			
3.1.90.94	INDENIZAÇÕES E RESTITUIÇÕES TRABALHISTAS	0.01.00	5.000,00			
3.1.91.00	APLICAÇÕES DIRETAS- INTRA-ORÇAMENTÁRIAS	0.000.000		5.000,00		
3.1.91.13	OBRIGAÇÕES PATRONAIS	0.01.00	5.000,00			
3.3.00.00	OUTRAS DESPESAS CORRENTES	0.000.000			140.000,00	
3.3.90.00	APLICAÇÕES DIRETAS	0.000.000		140.000,00		
3.3.90.30	MATERIAL DE CONSUMO	0.01.00	10.000,00			
3.3.90.38	OUTROS SERVIÇOS DE TERCEIROS - PESSOA FÍSICA	0.01.00	10.000,00			
3.3.90.39	OUTROS SERVIÇOS DE TERCEIROS - PESSOA JURÍDICA	0.01.00	20.000,00			
3.3.90.91	SENTENÇAS JUDICIAIS	0.01.00	100.000,00			
4.0.00.00	DESPESAS DE CAPITAL	0.000.000				5.000,00
4.4.00.00	INVESTIMENTOS	0.000.000			5.000,00	
4.4.90.00	APLICAÇÕES DIRETAS	0.000.000		5.000,00		
4.4.90.62	EQUIPAMENTOS E MATERIAL PERMANENTE	0.01.00	5.000,00			
TOTAL						215.000,00

Documento Assinado Digitalmente por JOSE WELLTON DE MELO SIQUEIRA
Acesse em: <https://eccc.tce.pe.gov.br/epp/validaDocumentoam> Código do documento: afd17471-abab-4f31-9b54-e0ac762b4273



PREFEITURA MUNICIPAL DE IBIMIRIM

Avenida Castro Alves, 432 - CNPJ 10105971/0001-50

Anexo 02
Page 3

Orçamento Programa - Exercício de 2022

NATUREZA DA DESPESA POR ORGÃO E UNIDADE

Lei: 0, Data: 05/10/2021

Código	Especificação	F.R.	Elemento	Modalidade	Grupo	Categoria Econômica
PODER	02 - PODER EXECUTIVO					
ORGÃO	02 - ASSESSORIA DE PLANEJAMENTO					
UNIDADE	00 - ASSESSORIA DE PLANEJAMENTO					
3.0.00.00	DESPESAS CORRENTES	0.000.000				83.000,00
3.1.00.00	PESSOAL E ENCARGOS SOCIAIS	0.000.000			53.000,00	
3.1.90.00	APLICAÇÕES DIRETAS	0.000.000		50.000,00		
3.1.90.04	CONTRATAÇÃO POR TEMPO DETERMINADO	0.01.00	20.000,00			
3.1.90.11	VENCIMENTOS E VANTAGENS FIXAS - PESSOAL CIVIL	0.01.00	20.000,00			
3.1.90.13	OBRIGAÇÕES PATRONAIS	0.01.00	5.000,00			
3.1.90.94	INDENZAÇÕES E RESTITUIÇÕES TRABALHISTAS	0.01.00	5.000,00			
3.1.91.00	APLICAÇÕES DIRETAS- INTRA-ORÇAMENTÁRIAS	0.000.000		3.000,00		
3.1.91.13	OBRIGAÇÕES PATRONAIS	0.01.00	3.000,00			
3.3.00.00	OUTRAS DESPESAS CORRENTES	0.000.000			30.000,00	
3.3.90.00	APLICAÇÕES DIRETAS	0.000.000		30.000,00		
3.3.90.30	MATERIAL DE CONSUMO	0.01.00	10.000,00			
3.3.90.36	OUTROS SERVIÇOS DE TERCEIROS - PESSOA FÍSICA	0.01.00	10.000,00			
3.3.90.39	OUTROS SERVIÇOS DE TERCEIROS - PESSOA JURÍDICA	0.01.00	10.000,00			
4.0.00.00	DESPESAS DE CAPITAL	0.000.000				3.000,00
4.4.00.00	INVESTIMENTOS	0.000.000			3.000,00	
4.4.90.00	APLICAÇÕES DIRETAS	0.000.000		3.000,00		
4.4.90.52	EQUIPAMENTOS E MATERIAL PERMANENTE	0.01.00	3.000,00			
TOTAL						86.000,00

Documento Assinado Digitalmente por: JOSE WELLINGTON DE MELO SIQUEIRA
Acesse em: <https://etce.tce.pe.gov.br/epd/validaDoc.seam> Código do documento: afd7471-4bab-4f31-9b54-e0ac762b4273



PREFEITURA MUNICIPAL DE IBIMIRIM

Avenida Castro Alves, 432 - CNPJ:101059710001-50

Anexo 02
Page 4

Orçamento Programa - Exercício de 2022

NATUREZA DA DESPESA POR ORGÃO E UNIDADE

Lei: 0, Data: 05/10/2021

Código	Especificação	F.R.	Elemento	Modalidade	Grupo	Categoria Econômica
PODER	02 PODER EXECUTIVO					
ORGÃO	03 ASSESSORIA EXECUTIVA					
UNIDADE	00 ASSESSORIA EXECUTIVA					
3.0.00.00	DESPESAS CORRENTES	0.000.000				877.000,00
3.1.00.00	PESSOAL E ENCARGOS SOCIAIS	0.000.000			573.000,00	
3.1.90.03	APLICAÇÕES DIRETAS	0.000.000		545.000,00		
3.1.90.04	CONTRATAÇÃO POR TEMPO DETERMINADO	0.01.00	10.000,00			
3.1.90.11	VENCIMENTOS E VANTAGENS FIXAS - PESSOAL CIVIL	0.01.00	430.000,00			
3.1.90.13	OBRIGAÇÕES PATRONAIS	0.01.00	90.000,00			
3.1.90.34	INDENZAÇÕES E RESTITUIÇÕES TRABALHISTAS	0.01.00	15.000,00			
3.1.91.00	APLICAÇÕES DIRETAS- INTRA-ORÇAMENTÁRIAS	0.000.000		28.000,00		
3.1.91.13	OBRIGAÇÕES PATRONAIS	0.01.00	28.000,00			
3.3.00.00	OUTRAS DESPESAS CORRENTES	0.000.000			304.000,00	
3.3.90.00	APLICAÇÕES DIRETAS	0.000.000		304.000,00		
3.3.90.14	DIÁRIAS - CIVIL	0.01.00	37.000,00			
3.3.90.30	MATERIAL DE CONSUMO	0.01.00	88.000,00			
3.3.90.33	PASSAGENS E DESPESAS COM LOCOMOÇÃO	0.01.00	10.000,00			
3.3.90.36	OUTROS SERVIÇOS DE TERCEIROS - PESSOA FÍSICA	0.01.00	55.000,00			
3.3.90.39	OUTROS SERVIÇOS DE TERCEIROS - PESSOA JURÍDICA	0.01.00	100.000,00			
3.3.90.47	OBRIGAÇÕES TRIBUTÁRIAS E CONTRIBUTIVAS	0.01.00	9.000,00			
3.3.99.92	DESPESAS DE EXERCÍCIOS ANTERIORES	0.01.00	5.000,00			
4.0.00.00	DESPESAS DE CAPITAL	0.000.000				120.000,00
4.4.00.00	INVESTIMENTOS	0.000.000			120.000,00	
4.4.90.00	APLICAÇÕES DIRETAS	0.000.000		120.000,00		
4.4.90.51	OBRA E INSTALAÇÕES	0.01.00	20.000,00			
4.4.90.52	EQUIPAMENTOS E MATERIAL PERMANENTE	0.01.00	100.000,00			
TOTAL						997.000,00

Documento Assinado Digitalmente por: JOSE WELLINGTON DE MELO SIQUEIRA
Acesse em: <https://etce.tce.pe.gov.br/ep/validaDoc.seam> Código do documento: afd7471-abab-4f31-9b54-e0ac762b4273



PREFEITURA MUNICIPAL DE IBIMIRIM

Avenida Castro Alves, 432 - CNPJ:101009710001-60

Anexo 02
Page 5

Orçamento Programa - Exercício de 2022

NATUREZA DA DESPESA POR ORGÃO E UNIDADE

Lei: 0, Data: 05/10/2021

Código	Especificação	F.R.	Elemento	Modalidade	Grupo	Categoria Econômica
3.0.00.00	DESPESAS CORRENTES	0.000.000				30.000.00
3.3.00.00	OUTRAS DESPESAS CORRENTES	0.000.000			30.000.00	
3.3.90.00	APLICAÇÕES DIRETAS	0.000.000		30.000.00		
3.3.90.30	MATERIAL DE CONSUMO	0.01.00	10.000.00			
3.3.90.30	OUTROS SERVIÇOS DE TERCEIROS - PESSOA FÍSICA	0.01.00	10.000.00			
3.3.90.38	OUTROS SERVIÇOS DE TERCEIROS - PESSOA JURÍDICA	0.01.00	10.000.00			
4.0.00.00	DESPESAS DE CAPITAL	0.000.000				20.000.00
4.4.00.00	INVESTIMENTOS	0.000.000			20.000.00	
4.4.90.00	APLICAÇÕES DIRETAS	0.000.000		20.000.00		
4.4.90.52	EQUIPAMENTOS E MATERIAL PERMANENTE	0.01.00	20.000.00			
TOTAL						50.000,00

Documento Assinado Digitalmente por: JOSE WELLTON DE MELLO SIQUEIRA
Acesse em: <https://eccc.tce.pe.gov.br/ep/validaDocumento.aspx> Código do documento: afd7471-4bab-4f31-9b54-e0ac762b4273



PREFEITURA MUNICIPAL DE IBIMIRIM

Avenida Castro Alves, 432 - CNPJ: 10105971/0001-50

Anexo 02

Page 6

Orçamento Programa - Exercício de 2022

NATUREZA DA DESPESA POR ORGÃO E UNIDADE

Lei: 0, Data: 05/10/2021

Código	Especificação	F.R.	Elemento	Modalidade	Grupo	Categoria Econômica
3.0.00.00	DESPESAS CORRENTES	0.000.000				204.000,00
3.1.00.00	PESSOAL E ENCARGOS SOCIAIS	0.000.000			92.000,00	
3.1.90.00	APLICAÇÕES DIRETAS	0.000.000		83.000,00		
3.1.90.11	VENCIMENTOS E VANTAGENS FIXAS - PESSOAL CIVIL	0.01.00	60.000,00			
3.1.90.13	OBRIGAÇÕES PATRONAIS	0.01.00	20.000,00			
3.1.90.94	INDENIZAÇÕES E RESTITUIÇÕES TRABALHISTAS	0.01.00	3.000,00			
3.1.91.00	APLICAÇÕES DIRETAS- INTRA-ORÇAMENTÁRIAS	0.000.000		9.000,00		
3.1.91.13	OBRIGAÇÕES PATRONAIS	0.01.00	9.000,00			
3.3.00.00	OUTRAS DESPESAS CORRENTES	0.000.000			112.000,00	
3.3.90.00	APLICAÇÕES DIRETAS	0.000.000		112.000,00		
3.3.90.30	MATERIAL DE CONSUMO	0.01.00	20.000,00			
3.3.90.32	MATERIAL, BEM OU SERVIÇO PARA DISTRIBUIÇÃO GRATUITA	0.01.00	4.000,00			
3.3.90.36	OUTROS SERVIÇOS DE TERCEIROS - PESSOA FÍSICA	0.01.00	30.000,00			
3.3.90.38	OUTROS SERVIÇOS DE TERCEIROS - PESSOA JURÍDICA	0.01.00	48.000,00			
3.3.90.47	OBRIGAÇÕES TRIBUTÁRIAS E CONTRIBUTIVAS	0.01.00	10.000,00			
4.0.00.00	DESPESAS DE CAPITAL	0.000.000				31.000,00
4.4.00.00	INVESTIMENTOS	0.000.000			31.000,00	
4.4.90.00	APLICAÇÕES DIRETAS	0.000.000		31.000,00		
4.4.90.52	EQUIPAMENTOS E MATERIAL PERMANENTE	0.01.00	31.000,00			
TOTAL						235.000,00

Documento Assinado Digitalmente por: JOSE WELLTON DE MEL O SIQUEIRA
Acesse em: <https://eccc.ice.gov.br/ep/validaDocumento.aspx> Código do documento: afd17471-abab-4f31-9b54-e0ac762b4e73



PREFEITURA MUNICIPAL DE IBIMIRIM

Avenida Castro Alves, 432 - CNPJ:10106971/0001-50

Anexo 02
Page 7

Orçamento Programa - Exercício de 2022

NATUREZA DA DESPESA POR ORGÃO E UNIDADE

Lei: 0, Data: 05/10/2021

PODER 02 PODER EXECUTIVO						
ORGÃO 06 SECRETARIA DE ADMINISTRAÇÃO						
UNIDADE 01 DEPARTAMENTO DE GESTÃO DE PATRIMÔNIO						
Código	Especificação	F.R.	Elemento	Modalidade	Grupo	Categoria Econômica
3.0.00.00	DESPESAS CORRENTES	0.000.000				36.000,00
3.1.00.00	PESSOAL E ENCARGOS SOCIAIS	6.000.000			19.000,00	
3.1.90.00	APLICAÇÕES DIRETAS	0.000.000		15.000,00		
3.1.90.04	CONTRATAÇÃO POR TEMPO DETERMINADO	0.01.00	3.000,00			
3.1.90.11	VENCIMENTOS E VANTAGENS FIXAS - PESSOAL CIVIL	0.01.00	2.000,00			
3.1.90.13	OBRIGAÇÕES PATRONAIS	0.01.00	5.000,00			
3.1.90.04	INDENIZAÇÕES E RESTITUIÇÕES TRABALHISTAS	0.01.00	5.000,00			
3.1.91.00	APLICAÇÕES DIRETAS- INTRA-ORÇAMENTÁRIAS	0.000.000		4.000,00		
3.1.91.13	OBRIGAÇÕES PATRONAIS	0.01.00	4.000,00			
3.3.00.00	OUTRAS DESPESAS CORRENTES	0.000.000			17.000,00	
3.3.90.00	APLICAÇÕES DIRETAS	0.000.000		17.000,00		
3.3.90.30	MATERIAL DE CONSUMO	0.01.00	2.000,00			
3.3.90.38	OUTROS SERVIÇOS DE TERCEIROS - PESSOA FISICA	0.01.00	5.000,00			
3.3.90.39	OUTROS SERVIÇOS DE TERCEIROS - PESSOA JURIDICA	0.01.00	5.000,00			
3.3.90.47	OBRIGAÇÕES TRIBUTARIAS E CONTRIBUTIVAS	0.01.00	5.000,00			
4.0.00.00	DESPESAS DE CAPITAL	0.000.000				40.000,00
4.4.00.00	INVESTIMENTOS	0.000.000			40.000,00	
4.4.90.00	APLICAÇÕES DIRETAS	0.000.000		40.000,00		
4.4.90.01	OBRA E INSTALAÇÕES	0.01.00	20.000,00			
4.4.90.02	EQUIPAMENTOS E MATERIAL PERMANENTE	0.01.00	20.000,00			
TOTAL						76.000,00

Documento Assinado Digitalmente por JOSE WELLTON DE MELO SIQUEIRA
Acesse em: https://eccc.ice.pe.gov.br/epp/validaDocumento.aspx Código do documento: afd7471-abab-4f31-9b54-e0ac762b4273

**PREFEITURA MUNICIPAL DE IBIMIRIM**

Avenida Castro Alves, 432 - CNPJ:10105971/0001-50

Anexo 02

Page 8

Orçamento Programa - Exercício de 2022

NATUREZA DA DESPESA POR ORGÃO E UNIDADE

Lei: 0, Data: 05/10/2021

PODER	02 PODER EXECUTIVO					
ORGÃO	06 SECRETARIA DE ADMINISTRAÇÃO					
UNIDADE	02 DEPARTAMENTO DE ADMINISTRAÇÃO GERAL					
Código	Especificação	F.R.	Elemento	Modalidade	Grupo	Categoria Econômica
3.0.00.00	DESPESAS CORRENTES	0.000.000				3.728.000,00
3.1.00.00	PESSOAL E ENCARGOS SOCIAIS	0.000.000			2.282.000,00	
3.1.90.00	APLICAÇÕES DIRETAS	0.000.000		2.202.000,00		
3.1.90.04	CONTRATAÇÃO POR TEMPO DETERMINADO	0.01.00	167.000,00			
3.1.90.11	VENCIMENTOS E VANTAGENS FIXAS - PESSOAL CIVIL	0.01.00	1.300.000,00			
3.1.90.13	OBRIGAÇÕES PATRONAIS	0.01.00	230.000,00			
3.1.90.91	SENTENÇAS JUDICIAIS	0.01.00	495.000,00			
3.1.90.92	DESPESAS DE EXERCÍCIOS ANTERIORES	0.01.00	5.000,00			
3.1.90.94	INDENIZAÇÕES E RESTITUIÇÕES TRABALHISTAS	0.01.00	5.000,00			
3.1.91.00	APLICAÇÕES DIRETAS- INTRA-ORÇAMENTARIAS	0.000.000		80.000,00		
3.1.01.19	OBRIGAÇÕES PATRONAIS	0.01.00	80.000,00			
3.3.00.00	OUTRAS DESPESAS CORRENTES	0.000.000			1.446.000,00	
3.3.90.00	APLICAÇÕES DIRETAS	0.000.000		1.446.000,00		
3.3.90.14	DIARIAS - CIVIL	0.01.00	10.000,00			
3.3.90.30	MATERIAL DE CONSUMO	0.01.00	247.000,00			
3.3.90.36	SERVIÇOS DE CONSULTORIA	0.01.00	67.000,00			
3.3.90.36	OUTROS SERVIÇOS DE TERCEIROS - PESSOA FÍSICA	0.01.00	124.000,00			
3.3.90.39	OUTROS SERVIÇOS DE TERCEIROS - PESSOA JURÍDICA	0.01.00	960.000,00			
3.3.90.47	OBRIGAÇÕES TRIBUTÁRIAS E CONTRIBUTIVAS	0.01.00	8.000,00			
3.3.90.91	SENTENÇAS JUDICIAIS	0.01.00	9.000,00			
3.3.90.92	DESPESAS DE EXERCÍCIOS ANTERIORES	0.01.00	31.000,00			
4.0.00.00	DESPESAS DE CAPITAL	0.000.000				91.000,00
4.4.00.00	INVESTIMENTOS	0.000.000			91.000,00	
4.4.90.00	APLICAÇÕES DIRETAS	0.000.000		91.000,00		
4.4.90.52	EQUIPAMENTOS E MATERIAL PERMANENTE	0.01.00	91.000,00			
TOTAL						3.819.000,00

Documento Assinado Digitalmente por JOSE WELLINGTON DE MELO SIQUEIRA
Acesse em: <https://eccc.tcej.pe.gov.br/epi/validarDocumento.aspx> Código do documento: arfd7471-abab-4f31-9b54-e0ac762b4273



PREFEITURA MUNICIPAL DE IBIMIRIM

Avenida Castro Alves, 432 - CNPJ: 10105871/0001-50

Anexo 02

Page 8

Orçamento Programa - Exercício de 2022

NATUREZA DA DESPESA POR ORGÃO E UNIDADE

Lei: 0, Data: 05/10/2021

Código	Especificação	F.R.	Elemento	Modalidade	Grupo	Categoria Econômica
02	PODER EXECUTIVO					
08	SECRETARIA DE ADMINISTRAÇÃO					
03	DEPARTAMENTO DE RECURSOS HUMANOS					
3.0.00.00	DESPESAS CORRENTES	0.000.000				119.000,00
3.1.00.00	PESSOAL E ENCARGOS SOCIAIS	0.000.000			95.000,00	
3.1.90.00	APLICAÇÕES DIRETAS	0.000.000		90.000,00		
3.1.90.04	CONTRATAÇÃO POR TEMPO DETERMINADO	0.01.00	30.000,00			
3.1.90.11	VENCIMENTOS E VANTAGENS FIXAS - PESSOAL CIVIL	0.01.00	50.000,00			
3.1.90.13	ORIGINAÇÕES PATRONAIS	0.01.00	5.000,00			
3.1.90.94	INDENIZAÇÕES E RESTITUIÇÕES TRABALHISTAS	0.01.00	5.000,00			
3.1.91.00	APLICAÇÕES DIRETAS- INTRA-ORÇAMENTARIAS	0.000.000		5.000,00		
3.1.91.13	ORIGINAÇÕES PATRONAIS	0.01.00	5.000,00			
3.3.00.00	OUTRAS DESPESAS CORRENTES	0.000.000			24.000,00	
3.3.90.00	APLICAÇÕES DIRETAS	0.000.000		24.000,00		
3.3.90.14	DIÁRIAS - CIVIL	0.01.00	5.000,00			
3.3.90.30	MATERIAL DE CONSUMO	0.01.00	5.000,00			
3.3.90.36	OUTROS SERVIÇOS DE TERCEIROS - PESSOA FÍSICA	0.01.00	5.000,00			
3.3.90.39	OUTROS SERVIÇOS DE TERCEIROS - PESSOA JURÍDICA	0.01.00	5.000,00			
3.3.90.47	ORIGINAÇÕES TRIBUTARIAS E CONTRIBUTIVAS	0.01.00	4.000,00			
4.0.00.00	DESPESAS DE CAPITAL	0.000.000				20.000,00
4.4.00.00	INVESTIMENTOS	0.000.000			20.000,00	
4.4.90.00	APLICAÇÕES DIRETAS	0.000.000		20.000,00		
4.4.90.52	EQUIPAMENTOS E MATERIAL PERMANENTE	0.01.00	20.000,00			
TOTAL						139.000,00

Documento Assinado Digitalmente por: JOSE WELLTON DE MELO SIQUEIRA
Acesse em: <https://eccc.tce.pe.gov.br/epp/validaDoc.aspx> Código do documento: afd7471-abab-4f31-9b54-e0ac762b4273



PREFEITURA MUNICIPAL DE IBIMIRIM

Avenida Castro Alves, 432 - CNPJ: 10105971/0001-50

Anexo 02

Page 10

Orçamento Programa - Exercício de 2022

NATUREZA DA DESPESA POR ORGÃO E UNIDADE

Lei: 0, Data: 05/10/2021

Código	Especificação	F.R.	Elemento	Modalidade	Grupo	Categoria Econômica
PODER	02 PODER EXECUTIVO					
ORGÃO	06 SECRETARIA DE ADMINISTRAÇÃO					
UNIDADE	04 DEPARTAMENTO DE COMPRAS					
3.0.00.00	DESPESAS CORRENTES	0.000.000				49.000,00
3.1.00.00	PESSOAL E ENCARGOS SOCIAIS	0.000.000			17.000,00	
3.1.90.00	APLICAÇÕES DIRETAS	0.000.000		17.000,00		
3.1.90.04	CONTRATAÇÃO POR TEMPO DETERMINADO	0.01.00	10.000,00			
3.1.90.13	OBRIGAÇÕES PATRONAIS	0.01.00	5.000,00			
3.1.90.94	INDENIZAÇÕES E RESTITUIÇÕES TRABALHISTAS	0.01.00	2.000,00			
3.3.00.00	OUTRAS DESPESAS CORRENTES	0.000.000			32.000,00	
3.3.90.00	APLICAÇÕES DIRETAS	0.000.000		32.000,00		
3.3.90.30	MATERIAL DE CONSUMO	0.01.00	10.000,00			
3.3.90.34	OUTROS SERVIÇOS DE TERCEIROS - PESSOA FISICA	0.01.00	10.000,00			
3.3.90.39	OUTROS SERVIÇOS DE TERCEIROS - PESSOA JURIDICA	0.01.00	10.000,00			
3.3.90.47	OBRIGAÇÕES TRIBUTARIAS E CONTRIBUTIVAS	0.01.00	2.000,00			
4.0.00.00	DESPESAS DE CAPITAL	0.000.000				3.000,00
4.4.00.00	INVESTIMENTOS	0.000.000			3.000,00	
4.4.90.00	APLICAÇÕES DIRETAS	0.000.000		3.000,00		
4.4.90.52	EQUIPAMENTOS E MATERIAL PERMANENTE	0.01.00	3.000,00			
TOTAL						52.000,00

Documento Assinado Digitalmente por: JOSE WELLTON DE MELO SIQUEIRA
Acesse em: https://etc.tce.pe.gov.br/epi/validaDoc.seam Código do documento: afd7471-40ab-4131-9b54-e0ac762b4273



PREFEITURA MUNICIPAL DE IBIMIRIM

Avenida Castro Alves, 432 - CNPJ:10.105671/0001-50.

Anexo 02

Page 11

Orçamento Programa - Exercício de 2022

NATUREZA DA DESPESA POR ORGÃO E UNIDADE

Lei: 0, Data: 05/10/2021

PODER		02 PODER EXECUTIVO				
ORGÃO		05 SECRETARIA DE ADMINISTRAÇÃO				
UNIDADE		05 DEPARTAMENTO DE INFORMÁTICA				
Código	Especificação	F.R.	Elemento	Modalidade	Grupo	Category Econômica
3.0.00.00	DESPESAS CORRENTES	0.000.000				44.000.00
3.1.00.00	PESSOAL E ENCARGOS SOCIAIS	0.000.000			17.000.00	
3.1.90.00	APLICAÇÕES DIRETAS	0.000.000		17.000.00		
3.1.90.04	CONTRATAÇÃO POR TEMPO DETERMINADO	0.01.00	10.000.00			
3.1.90.13	OBIGACÕES PATRONAIS	0.01.00	5.000.00			
3.1.90.94	INDENSAÇÕES E RESTITUIÇÕES TRABALHISTAS	0.01.00	2.000.00			
3.3.00.00	OUTRAS DESPESAS CORRENTES	0.000.000			27.000.00	
3.3.90.00	APLICAÇÕES DIRETAS	0.000.000		27.000.00		
3.3.90.30	MATERIAL DE CONSUMO	0.01.00	10.000.00			
3.3.90.36	OUTROS SERVIÇOS DE TERCEIROS - PESSOA FISICA	0.01.00	5.000.00			
3.3.90.39	OUTROS SERVIÇOS DE TERCEIROS - PESSOA JURIDICA	0.01.00	10.000.00			
3.3.90.47	OBIGACÕES TRIBUTARIAS E CONTRIBUTIVAS	0.01.00	2.000.00			
4.0.00.00	DESPESAS DE CAPITAL	0.000.000				15.000.00
4.4.00.00	INVESTIMENTOS	0.000.000			15.000.00	
4.4.90.00	APLICAÇÕES DIRETAS	0.000.000		15.000.00		
4.4.90.52	EQUIPAMENTOS E MATERIAL PERMANENTE	0.01.00	15.000.00			
TOTAL						58.000.00

Documento Assinado Digitalmente por JOSE WELLTON DE MELO SIQUEIRA
Acesse em: <https://eccc.iceb.gov.br/epv/validaDoc.aspx> Código do documento: arfd7471-4bab-4f31-9b54-40ac762b4273



PREFEITURA MUNICIPAL DE IBIMIRIM

Avenida Castro Alves, 432 - CNPJ: 10106971/0001-50

Anexo 02
Page 12

Orçamento Programa - Exercício de 2022

NATUREZA DA DESPESA POR ORGÃO E UNIDADE

Lei: 0, Data: 06/10/2021

PODER 02 PODER EXECUTIVO ORGÃO 07 SECRETARIA DE FINANÇAS UNIDADE 01 DEPARTAMENTO DE ARRECAÇÃO E TRIBUTAÇÃO						
Código	Especificação	F.R.	Elemento	Modalidade	Grupo	Categoria Econômica
3.0.00.00	DESPESAS CORRENTES	0.000.000				92.000,00
3.1.00.00	PESSOAL E ENCARGOS SOCIAIS	0.000.000			50.000,00	
3.1.90.00	APLICAÇÕES DIRETAS	0.000.000		48.000,00		
3.1.90.11	VENCIMENTOS E VANTAGENS FIXAS - PESSOAL CIVIL	0.01.00	10.000,00			
3.1.90.13	OBRIGAÇÕES PATRONAIS	0.01.00	38.000,00			
3.1.90.94	INDENIZAÇÕES E RESTITUIÇÕES TRABALHISTAS	0.01.00	2.000,00			
3.1.91.00	APLICAÇÕES DIRETAS- INTRA-ORÇAMENTARIAS	0.000.000		2.000,00		
3.1.91.13	OBRIGAÇÕES PATRONAIS	0.01.00	2.000,00			
3.3.00.00	OUTRAS DESPESAS CORRENTES	0.000.000			42.000,00	
3.3.90.00	APLICAÇÕES DIRETAS	0.000.000		42.000,00		
3.3.90.30	MATERIAL DE CONSUMO	0.01.00	5.000,00			
3.3.90.36	OUTROS SERVIÇOS DE TERCEIROS - PESSOA FÍSICA	0.01.00	5.000,00			
3.3.90.39	OUTROS SERVIÇOS DE TERCEIROS - PESSOA JURÍDICA	0.01.00	29.000,00			
3.3.90.47	OBRIGAÇÕES TRIBUTARIAS E CONTRIBUTIVAS	0.01.00	3.000,00			
4.0.00.00	DESPESAS DE CAPITAL	0.000.000				20.000,00
4.4.00.00	INVESTIMENTOS	0.000.000			20.000,00	
4.4.80.00	APLICAÇÕES DIRETAS	0.000.000		20.000,00		
4.4.90.52	EQUIPAMENTOS E MATERIAL PERMANENTE	0.01.00	20.000,00			
TOTAL						112.000,00

**PREFEITURA MUNICIPAL DE IBIMIRIM**

Avenida Castro Alves, 432 - CNPJ:10105371/0001-50

Anexo 02
Page 13

Orçamento Programa - Exercício de 2022

NATUREZA DA DESPESA POR ORGÃO E UNIDADE

Lei: 0, Data: 05/10/2021

Código	Especificação	F.R.	Elemento	Modalidade	Grupo	Categoria Econômica
PODER	02 PODER EXECUTIVO					
ORGÃO	07 SECRETARIA DE FINANÇAS					
UNIDADE	02 DEPARTAMENTO DE CONTABILIDADE E TESOUREARIA					
3.0.00.00	DESPESAS CORRENTES	0.000.000				1.540.000,00
3.1.00.00	PESSOAL E ENCARGOS SOCIAIS	0.000.000			320.000,00	
3.1.90.00	APLICAÇÕES DIRETAS	0.000.000		316.000,00		
3.1.90.11	VENCIMENTOS E VANTAGENS FIXAS - PESSOAL CIVIL	0.01.00	160.000,00			
3.1.90.13	OBRIGAÇÕES PATRONAIS	0.01.00	4.000,00			
3.1.90.91	SENTENÇAS JUDICIAIS	0.01.00	160.000,00			
3.1.90.94	INDENIZAÇÕES E RESTITUIÇÕES TRABALHISTAS	0.01.00	2.000,00			
3.1.91.00	APLICAÇÕES DIRETAS- INTRA-ORÇAMENTÁRIAS	0.000.000		4.000,00		
3.1.91.13	OBRIGAÇÕES PATRONAIS	0.01.00	4.000,00			
3.3.00.00	OUTRAS DESPESAS CORRENTES	0.000.000			1.220.000,00	
3.3.90.00	APLICAÇÕES DIRETAS	0.000.000		1.220.000,00		
3.3.90.14	DIÁRIAS - CIVIL	0.01.00	5.000,00			
3.3.90.30	MATERIAL DE CONSUMO	0.01.00	8.000,00			
3.3.90.35	SERVIÇOS DE CONSULTORIA	0.01.00	30.000,00			
3.3.90.36	OUTROS SERVIÇOS DE TERCEIROS - PESSOA FÍSICA	0.01.00	10.000,00			
3.3.90.38	OUTROS SERVIÇOS DE TERCEIROS - PESSOA JURÍDICA	0.01.00	211.000,00			
3.3.90.47	OBRIGAÇÕES TRIBUTÁRIAS E CONTRIBUTIVAS	0.01.00	625.000,00			
3.3.90.91	SENTENÇAS JUDICIAIS	0.01.00	250.000,00			
3.3.90.92	DESPESAS DE EXERCÍCIOS ANTERIORES	0.01.00	78.000,00			
3.3.90.93	INDENIZAÇÕES E RESTITUIÇÕES	0.01.00	3.000,00			
4.0.00.00	DESPESAS DE CAPITAL	0.000.000				1.467.000,00
4.4.00.00	INVESTIMENTOS	0.000.000			20.000,00	
4.4.90.00	APLICAÇÕES DIRETAS	0.000.000		20.000,00		
4.4.90.52	EQUIPAMENTOS E MATERIAL PERMANENTE	0.01.00	20.000,00			
4.6.00.00	AMORTIZAÇÃO DA DÍVIDA	0.000.000			1.467.000,00	
4.6.90.00	APLICAÇÕES DIRETAS	0.000.000		1.462.000,00		
4.6.90.71	PRINCIPAL DA DÍVIDA CONTRATUAL RESGATADA	0.01.00	1.462.000,00			
4.6.91.00	APLICAÇÕES DIRETAS- INTRA-ORÇAMENTÁRIAS	0.000.000		5.000,00		
4.6.91.71	PRINCIPAL DA DÍVIDA CONTRATUAL RESGATADA	0.01.00	5.000,00			
9.0.00.00	RESERVA DE CONTINGÊNCIA	0.000.000				600.000,00
9.0.00.00	RESERVA DE CONTINGÊNCIA	0.000.000			600.000,00	
9.9.99.00	A DEFINIR	0.000.000		600.000,00		
9.9.99.99	A CLASSIFICAR	0.01.00	600.000,00			
TOTAL						3.627.000,00

Documento Assinado Digitalmente por: JOSE WELLINGTON DE MELO SIQUEIRA
 Acesse em: https://eccc.tcej.pe.gov.br/epp/validador.aspx?secao=Código do documento: arfd/471-abab-4f31-9b54-e0ac762b4273

**PREFEITURA MUNICIPAL DE IBIMIRIM**

Avenida Castro Alves, 432 - CNPJ: 10105971/0001-50

Anexo 02
Page 14

Orçamento Programa - Exercício de 2022

NATUREZA DA DESPESA POR ORGÃO E UNIDADE

Lei: 0, Data: 05/10/2021

PODER 02 PODER EXECUTIVO						
ORGÃO 00 SECRETARIA DE INFRA-ESTRUTURA PÚBLICA						
UNIDADE 01 DEPARTAMENTO DE PROJETOS DE URBANIZAÇÃO						
Código	Especificação	F.R.	Elemento	Modalidade	Grupo	Categoria Econômica
3.1.00.00	DESPESAS CORRENTES	0.000.000				4.857.000,00
3.1.00.00	PESSOAL E ENCARGOS SOCIAIS	0.000.000			1.705.000,00	
3.1.90.00	APLICAÇÕES DIRETAS	0.000.000		1.695.000,00		
3.1.90.04	CONTRATAÇÃO POR TEMPO DETERMINADO	0.01.00	354.000,00			
3.1.90.11	VENCIMENTOS E VANTAGENS FIXAS - PESSOAL CIVIL	0.01.00	1.150.000,00			
3.1.90.13	OBRIGAÇÕES PATRONAIS	0.01.00	185.000,00			
3.1.90.94	INDENIZAÇÕES E RESTITUIÇÕES TRABALHISTAS	0.01.00	5.000,00			
3.1.91.00	APLICAÇÕES DIRETAS- INTRA-ORÇAMENTÁRIAS	0.000.000		10.000,00		
3.1.91.13	OBRIGAÇÕES PATRONAIS	0.01.00	10.000,00			
3.3.00.00	OUTRAS DESPESAS CORRENTES	0.000.000			3.152.000,00	
3.3.90.00	APLICAÇÕES DIRETAS	0.000.000		3.152.000,00		
3.3.90.14	DIÁRIAS - CIVIL	0.01.00	10.000,00			
3.3.90.30	MATERIAL DE CONSUMO	0.01.00	100.000,00			
3.3.90.30	MATERIAL DE CONSUMO	0.01.00	737.000,00			
3.3.90.36	OUTROS SERVIÇOS DE TERCEIROS - PESSOA FÍSICA	0.01.00	100.000,00			
3.3.90.36	OUTROS SERVIÇOS DE TERCEIROS - PESSOA FÍSICA	0.01.00	44.000,00			
3.3.90.36	OUTROS SERVIÇOS DE TERCEIROS - PESSOA FÍSICA	0.01.00	20.000,00			
3.3.90.38	OUTROS SERVIÇOS DE TERCEIROS - PESSOA JURÍDICA	0.01.00	2.012.000,00			
3.3.90.38	OUTROS SERVIÇOS DE TERCEIROS - PESSOA JURÍDICA	0.01.00	20.000,00			
3.3.90.38	OUTROS SERVIÇOS DE TERCEIROS - PESSOA JURÍDICA	1.05.81	100.000,00			
3.3.90.47	OBRIGAÇÕES TRIBUTÁRIAS E CONTRIBUTIVAS	0.01.00	4.000,00			
3.3.90.90	INDENIZAÇÕES E RESTITUIÇÕES	0.01.00	5.000,00			
4.0.00.00	DESPESAS DE CAPITAL	0.000.000				1.140.000,00
4.4.00.00	INVESTIMENTOS	0.000.000			1.100.000,00	
4.4.90.00	APLICAÇÕES DIRETAS	0.000.000		1.100.000,00		
4.4.90.51	OBRAS E INSTALAÇÕES	0.01.00	200.000,00			
4.4.90.51	OBRAS E INSTALAÇÕES	0.01.00	735.000,00			
4.4.90.51	OBRAS E INSTALAÇÕES	1.05.81	20.000,00			
4.4.90.51	OBRAS E INSTALAÇÕES	2.02.82	100.000,00			
4.4.90.52	EQUIPAMENTOS E MATERIAL PERMANENTE	0.01.00	25.000,00			
4.4.90.61	AQUISIÇÃO DE IMÓVEL	0.01.00	20.000,00			
4.5.00.00	INVERSÕES FINANCEIRAS	0.000.000			40.000,00	
4.5.90.00	APLICAÇÕES DIRETAS	0.000.000		40.000,00		
4.5.90.61	AQUISIÇÃO DE IMÓVEL	0.01.00	40.000,00			
TOTAL						5.997.000,00



PREFEITURA MUNICIPAL DE IBIMIRIM

Avenida Castro Alves, 432 - CNPJ:10105971/0001-50

Anexo 02
Page 15

Orçamento Programa - Exercício de 2022

NATUREZA DA DESPESA POR ORGÃO E UNIDADE

Lei: D, Data: 05/10/2021

Código	Especificação	F.R.	Elemento	Modalidade	Grupo	Categoria Econômica
PODER	02 PODER EXECUTIVO					
ORGÃO	05 SECRETARIA DE INFRA-ESTRUTURA PÚBLICA					
UNIDADE	02 DEPARTAMENTO DE SERVIÇOS E LIMPEZA URBANA					
3.9.00.00	DESPESAS CORRENTES	0.000.000				977.000,00
3.1.00.00	PESSOAL E ENCARGOS SOCIAIS	0.000.000			520.000,00	
3.1.90.00	APLICAÇÕES DIRETAS	0.000.000		443.000,00		
3.1.90.04	CONTRATAÇÃO POR TEMPO DETERMINADO	0.01.00	7.000,00			
3.1.90.11	VENCIMENTOS E VANTAGENS FIXAS - PESSOAL CIVIL	0.01.00	359.000,00			
3.1.90.13	OBRIGAÇÕES PATRONAIS	0.01.00	75.000,00			
3.1.90.04	INDENIZAÇÕES E RESTITUIÇÕES TRABALHISTAS	0.01.00	2.000,00			
3.1.91.00	APLICAÇÕES DIRETAS- INTRA-ORÇAMENTÁRIAS	0.000.000		77.000,00		
3.1.91.13	OBRIGAÇÕES PATRONAIS	0.01.00	77.000,00			
3.3.00.00	OUTRAS DESPESAS CORRENTES	0.000.000			457.000,00	
3.3.90.00	APLICAÇÕES DIRETAS	0.000.000		457.000,00		
3.3.90.14	DIÁRIAS - CIVIL	0.01.00	9.000,00			
3.3.90.30	MATERIAL DE CONSUMO	0.01.00	55.000,00			
3.3.90.30	MATERIAL DE CONSUMO	0.01.00	10.000,00			
3.3.90.36	OUTROS SERVIÇOS DE TERCEIROS - PESSOA FÍSICA	0.01.00	43.000,00			
3.3.90.36	OUTROS SERVIÇOS DE TERCEIROS - PESSOA JURÍDICA	0.01.00	315.000,00			
3.3.90.38	OUTROS SERVIÇOS DE TERCEIROS - PESSOA JURÍDICA	0.01.00	22.000,00			
3.3.90.47	OBRIGAÇÕES TRIBUTÁRIAS E CONTRIBUTIVAS	0.01.00	3.000,00			
4.0.00.00	DESPESAS DE CAPITAL	0.000.000				160.000,00
4.4.00.00	INVESTIMENTOS	0.000.000			160.000,00	
4.4.90.00	APLICAÇÕES DIRETAS	0.000.000		160.000,00		
4.4.90.51	OBRAS E INSTALAÇÕES	0.01.00	70.000,00			
4.4.90.52	EQUIPAMENTOS E MATERIAL PERMANENTE	0.01.00	90.000,00			
TOTAL						1.137.000,00

Documento Assinado Digitalmente por JOSE WELLITON DE MELO SIQUEIRA
Acesse em: <https://eic.icepe.gov.br/cnpj/validadoc.aspx> Código do documento: afd7471-abab-4f31-9b54-e0ac-762b4273



PREFEITURA MUNICIPAL DE IBIMIRIM

Avenida Castro Alves, 432 - CNPJ 10105671/0001-60

Anexo 02
Page 16

Orçamento Programa - Exercício de 2022

NATUREZA DA DESPESA POR ORGÃO E UNIDADE

Lei: 0, Data: 05/10/2021

Código	Especificação	F.R.	Elemento	Modalidade	Grupo	Categoria Econômica
PODER	02 PODER EXECUTIVO					
ORGÃO	00 SECRETARIA DE INFRA-ESTRUTURA PÚBLICA					
UNIDADE	03 DEPARTAMENTO DE FISCALIZAÇÃO E ACOMPANHAMENTO DE OBRAS					
3.0.00.00	DESPESAS CORRENTES	0.000.000				42.000,00
3.1.00.00	PESSOAL E ENCARGOS SOCIAIS	0.000.000			23.000,00	
3.1.90.00	APLICAÇÕES DIRETAS	0.000.000		18.000,00		
3.1.90.04	CONTRATAÇÃO POR TEMPO DETERMINADO	0.01.00	5.000,00			
3.1.90.11	VENCIMENTOS E VANTAGENS FIXAS - PESSOAL CIVIL	0.01.00	5.000,00			
3.1.90.13	OBRIGAÇÕES PATRONAIS	0.01.00	5.000,00			
3.1.90.94	INDENZAÇÕES E RESTITUIÇÕES TRABALHISTAS	0.01.00	3.000,00			
3.1.91.00	APLICAÇÕES DIRETAS- INTRA-ORÇAMENTÁRIAS	0.000.000		5.000,00		
3.1.91.13	OBRIGAÇÕES PATRONAIS	0.01.00	5.000,00			
3.3.00.00	OUTRAS DESPESAS CORRENTES	0.000.000			19.000,00	
3.3.90.00	APLICAÇÕES DIRETAS	0.000.000		19.000,00		
3.3.90.14	DIÁRIAS - CIVIL	0.01.00	5.000,00			
3.3.90.30	MATERIAL DE CONSUMO	0.01.00	5.000,00			
3.3.90.39	OUTROS SERVIÇOS DE TERCEIROS - PESSOA FÍSICA	0.01.00	2.000,00			
3.3.90.39	OUTROS SERVIÇOS DE TERCEIROS - PESSOA JURÍDICA	0.01.00	5.000,00			
3.3.90.47	OBRIGAÇÕES TRIBUTÁRIAS E CONTRIBUTIVAS	0.01.00	2.000,00			
4.0.00.00	DESPESAS DE CAPITAL	0.000.000				50.000,00
4.4.00.00	INVESTIMENTOS	0.000.000			50.000,00	
4.4.90.00	APLICAÇÕES DIRETAS	0.000.000		50.000,00		
4.4.90.52	EQUIPAMENTOS E MATERIAL PERMANENTE	0.01.00	50.000,00			
TOTAL						92.000,00

Documento Assinado Digitalmente por JOSE WELLINGTON DE MELO SIQUEIRA
Acesse em: <https://eccc.tcej.pe.gov.br/epm/validaDoc.aspx> Código do documento: arfd7471-abab-4f31-9b54-e0ac762b4278



PREFEITURA MUNICIPAL DE IBIMIRIM

Avenida Castro Alves, 432 - CNPJ: 10105971/0001-50

Anexo 02
Page 17

Orçamento Programa - Exercício de 2022

NATUREZA DA DESPESA POR ORGÃO E UNIDADE

Lei: 0. Data: 05/10/2021

PODER		02 - PODER EXECUTIVO				
ORGÃO		08 - SECRETARIA DE INFRA-ESTRUTURA PÚBLICA				
UNIDADE		04 - DEPARTAMENTO DE ALMOXARFADO E TRANSPORTE				
Código	Especificação	F.R.	Elemento	Modalidade	Grupo	Categoria Econômica
3.0.00.00	DESPESAS CORRENTES	0.000.000				474.000,00
3.1.00.00	PESSOAL E ENCARGOS SOCIAIS	0.000.000			18.000,00	
3.1.90.00	APLICAÇÕES DIRETAS	0.000.000		15.000,00		
3.1.90.04	CONTRATAÇÃO POR TEMPO DETERMINADO	0.01,00	5.000,00			
3.1.90.11	VENCIMENTOS E VANTAGENS FIXAS - PESSOAL CIVIL	0.01,00	5.000,00			
3.1.90.13	OBRIGAÇÕES PATRONAIS	0.01,00	2.000,00			
3.1.90.94	INDENIZAÇÕES E RESTITUIÇÕES TRABALHISTAS	0.01,00	3.000,00			
3.1.91.00	APLICAÇÕES DIRETAS - INTRA-ORÇAMENTARIAS	0.000.000		3.000,00		
3.1.91.13	OBRIGAÇÕES PATRONAIS	0.01,00	3.000,00			
3.3.00.00	OUTRAS DESPESAS CORRENTES	0.000.000			456.000,00	
3.3.90.00	APLICAÇÕES DIRETAS	0.000.000		456.000,00		
3.3.90.14	DIÁRIAS - CIVIL	0.01,00	10.000,00			
3.3.90.30	MATERIAL DE CONSUMO	0.01,00	25.000,00			
3.3.90.36	OUTROS SERVIÇOS DE TERCEIROS - PESSOA FÍSICA	0.01,00	14.000,00			
3.3.90.39	OUTROS SERVIÇOS DE TERCEIROS - PESSOA JURÍDICA	0.01,00	401.000,00			
3.3.90.47	OBRIGAÇÕES TRIBUTÁRIAS E CONTRIBUTIVAS	0.01,00	6.000,00			
4.0.00.00	DESPESAS DE CAPITAL	0.000.000				70.000,00
4.4.00.00	INVESTIMENTOS	0.000.000			70.000,00	
4.4.90.00	APLICAÇÕES DIRETAS	0.000.000		70.000,00		
4.4.90.51	OBRAS E INSTALAÇÕES	0.01,00	60.000,00			
4.4.90.52	EQUIPAMENTOS E MATERIAL PERMANENTE	0.01,00	20.000,00			
TOTAL						544.000,00

Documento Assinado Digitalmente por JOSE WELLITON DE MELO SIQUEIRA
Acesse em: <https://eic.ice.gov.br/epp/validadoc.aspx> Código do documento: afd7471-abab-4f31-9b54-e0ac72b4273



PREFEITURA MUNICIPAL DE IBIMIRIM

Avenida Castro Alves, 432 - CNPJ:10106871/0001-50

Anexo 02
Page 18

Orçamento Programa - Exercício de 2022

NATUREZA DA DESPESA POR ORGÃO E UNIDADE

Lei: 0, Data: 05/10/2021

Código	Execução	F.R.	Elemento	Modalidade	Grupo	Categoria Econômica
02	PODER EXECUTIVO					
09	SECRETARIA DE DESENVOLVIMENTO ECONOMICO					
01	DEPARTAMENTO DA JUVENTUDE					
3.0.00.00	DESPESAS CORRENTES	0.000.000				229.000,00
3.1.00.00	PESSOAL E ENCARGOS SOCIAIS	0.000.000			105.000,00	
3.1.90.00	APLICAÇÕES DIRETAS	0.000.000		101.000,00		
3.1.90.04	CONTRATAÇÃO POR TEMPO DETERMINADO	0.01.00	7.000,00			
3.1.90.11	VENCIMENTOS E VANTAGENS FIXAS - PESSOAL CIVIL	0.01.00	60.000,00			
3.1.90.13	OBRIGAÇÕES PATRONAIS	0.01.00	31.000,00			
3.1.90.94	INDENIZAÇÕES E RESTITUIÇÕES TRABALHISTAS	0.01.00	3.000,00			
3.1.91.00	APLICAÇÕES DIRETAS-INTRA-ORÇAMENTÁRIAS	0.000.000		5.000,00		
3.1.91.13	OBRIGAÇÕES PATRONAIS	0.01.00	5.000,00			
3.3.00.00	OUTRAS DESPESAS CORRENTES	0.000.000			123.000,00	
3.3.90.03	APLICAÇÕES DIRETAS	0.000.000		123.000,00		
3.3.90.14	DIÁRIAS - CIVIL	0.01.00	5.000,00			
3.3.90.30	MATERIAL DE CONSUMO	0.01.00	45.000,00			
3.3.90.36	OUTROS SERVIÇOS DE TERCEIROS - PESSOA FÍSICA	0.01.00	30.000,00			
3.3.90.39	OUTROS SERVIÇOS DE TERCEIROS - PESSOA JURÍDICA	0.01.00	40.000,00			
3.3.90.47	OBRIGAÇÕES TRIBUTÁRIAS E CONTRIBUTIVAS	0.01.00	3.000,00			
4.0.00.00	DESPESAS DE CAPITAL	0.000.000				10.000,00
4.4.00.00	INVESTIMENTOS	0.000.000			10.000,00	
4.4.90.00	APLICAÇÕES DIRETAS	0.000.000		10.000,00		
4.4.90.52	EQUIPAMENTOS E MATERIAL PERMANENTE	0.01.00	10.000,00			
TOTAL						239.000,00

Documento Assinado Digitalmente por: JOSE WELLITON DE MELO SIQUEIRA
Acesse em: <https://etce.tce.pe.gov.br/ep/validarDoc.seam> Código do documento: afd7471-abab-4f31-9b54-e0ac762b4279

**PREFEITURA MUNICIPAL DE IBIMIRIM**

Avenida Castro Alves, 432 - CNPJ:10105971/0001-50

Anexo 02

Page 19

Orçamento Programa - Exercício de 2022

NATUREZA DA DESPESA POR ORGÃO E UNIDADE

Lei: 0, Data: 05/10/2021

PODER 02 PODER EXECUTIVO						
ORGÃO 09 SECRETARIA DE DESENVOLVIMENTO ECONOMICO						
UNIDADE 02 DEPARTAMENTO DE GERAÇÃO DE EMPREGO E RENDA						
Código	Especificação	F.R.	Elemento	Modalidade	Grupo	Categoria Econômica
3.0.00.00	DESPESAS CORRENTES	0.000.000				170.000,00
3.1.00.00	PESSOAL E ENCARGOS SOCIAIS	0.000.000			72.000,00	
3.1.90.00	APLICAÇÕES DIRETAS	0.000.000		89.000,00		
3.1.90.04	CONTRATAÇÃO POR TEMPO DETERMINADO	0.01.00	60.000,00			
3.1.90.11	VENCIMENTOS E VANTAGENS FIXAS - PESSOAL CIVIL	0.01.00	5.000,00			
3.1.90.13	OBRIGAÇÕES PATRONAIS	0.01.00	3.000,00			
3.1.90.94	INDENIZAÇÕES E RESTITUIÇÕES TRABALHISTAS	0.01.00	1.000,00			
3.1.91.00	APLICAÇÕES DIRETAS- INTRA-ORÇAMENTÁRIAS	0.000.000		3.000,00		
3.1.91.13	OBRIGAÇÕES PATRONAIS	0.01.00	3.000,00			
3.3.00.00	OUTRAS DESPESAS CORRENTES	0.000.000			98.000,00	
3.3.90.00	APLICAÇÕES DIRETAS	0.000.000		98.000,00		
3.3.90.14	DIÁRIAS - CIVIL	0.01.00	4.000,00			
3.3.90.30	MATERIAL DE CONSUMO	0.01.00	27.000,00			
3.3.90.32	MATERIAL SEM OU SERVIÇO PARA DISTRIBUIÇÃO GRATUITA	0.01.00	12.000,00			
3.3.90.36	OUTROS SERVIÇOS DE TERCEIROS - PESSOA FÍSICA	0.01.00	15.000,00			
3.3.90.38	OUTROS SERVIÇOS DE TERCEIROS - PESSOA JURÍDICA	0.01.00	35.000,00			
3.3.90.47	OBRIGAÇÕES TRIBUTÁRIAS E CONTRIBUTIVAS	0.01.00	5.000,00			
4.0.00.00	DESPESAS DE CAPITAL	0.000.000				30.000,00
4.4.00.00	INVESTIMENTOS	0.000.000			30.000,00	
4.4.90.00	APLICAÇÕES DIRETAS	0.000.000		30.000,00		
4.4.90.52	EQUIPAMENTOS E MATERIAL PERMANENTE	0.01.00	30.000,00			
T O T A L						200.000,00

Documento Assinado Digitalmente por JOSE WELLINGTON DE MELO SQUEJIRA
Acesse em: <https://eccc.tce.pe.gov.br/ep/validadoc.aspx> Código do documento: afd7471-4bab-4f31-9b54-e0ac762b4273

**PREFEITURA MUNICIPAL DE IBIMIRIM**

Avenida Castro Alves, 432 - CNPJ: 10105971/0001-50

Anexo 02

Page 20

Orçamento Programa - Exercício de 2022

NATUREZA DA DESPESA POR ORGÃO E UNIDADE

Lei: 0, Data: 05/10/2021

PODER		02 - PODER EXECUTIVO				
ORGÃO		08 - SECRETARIA DE DESENVOLVIMENTO ECONOMICO				
UNIDADE		03 - DIRETORIA DE CULTURA				
Código	Especificação	F.R.	Elemento	Modalidade	Grupo	Categoria Econômica
3.0.90.00	DESPESAS CORRENTES	0.000.000				781.000,00
3.1.90.00	PESSOAL E ENCARGOS SOCIAIS	0.000.000			134.000,00	
3.1.90.00	APLICAÇÕES DIRETAS	0.000.000		112.000,00		
3.1.90.04	CONTRATAÇÃO POR TEMPO DETERMINADO	0.01.00	7.000,00			
3.1.90.11	VENCIMENTOS E VANTAGENS FIXAS - PESSOAL CIVIL	0.01.00	92.000,00			
3.1.90.13	OBRIGAÇÕES PATRONAIS	0.01.00	9.000,00			
3.1.90.94	INDENIZAÇÕES E RESTITUIÇÕES TRABALHISTAS	0.01.00	4.000,00			
3.1.91.00	APLICAÇÕES DIRETAS- INTRA-ORÇAMENTÁRIAS	0.000.000		22.000,00		
3.1.91.13	OBRIGAÇÕES PATRONAIS	0.01.00	22.000,00			
3.3.90.00	OUTRAS DESPESAS CORRENTES	0.000.000			627.000,00	
3.3.90.00	APLICAÇÕES DIRETAS	0.000.000		627.000,00		
3.3.90.14	DIÁRIAS - CIVIL	0.01.00	2.000,00			
3.3.90.30	MATERIAL DE CONSUMO	0.01.00	25.000,00			
3.3.90.30	MATERIAL DE CONSUMO	0.01.00	44.000,00			
3.3.90.31	PREMIações CULTURAS, ARTÍSTICAS, CIENTÍFICAS, DESPORTIVAS E	0.01.00	5.000,00			
3.3.90.31	PREMIações CULTURAS, ARTÍSTICAS, CIENTÍFICAS, DESPORTIVAS E	0.01.00	2.000,00			
3.3.90.32	MATERIAL SEM OU SERVIÇO PARA DISTRIBUIÇÃO GRATUITA	0.01.00	5.000,00			
3.3.90.36	OUTROS SERVIÇOS DE TERCEIROS - PESSOA FÍSICA	0.01.00	23.000,00			
3.3.90.36	OUTROS SERVIÇOS DE TERCEIROS - PESSOA FÍSICA	0.01.00	24.000,00			
3.3.90.39	OUTROS SERVIÇOS DE TERCEIROS - PESSOA JURÍDICA	0.01.00	35.000,00			
3.3.90.39	OUTROS SERVIÇOS DE TERCEIROS - PESSOA JURÍDICA	0.01.00	452.000,00			
3.3.90.47	OBRIGAÇÕES TRIBUTARIAS E CONTRIBUTIVAS	0.01.00	5.000,00			
3.3.90.48	OUTROS AUXÍLIOS FINANCEIROS A PESSOA FÍSICA	0.01.00	5.000,00			
4.0.00.00	DESPESAS DE CAPITAL	0.000.000				20.000,00
4.4.00.00	INVESTIMENTOS	0.000.000			20.000,00	
4.4.90.00	APLICAÇÕES DIRETAS	0.000.000		20.000,00		
4.4.90.52	EQUIPAMENTOS E MATERIAL PERMANENTE	0.01.00	10.000,00			
4.4.90.52	EQUIPAMENTOS E MATERIAL PERMANENTE	0.01.00	10.000,00			
TOTAL						781.000,00

Documento Assinado Digitalmente por: JOSE WELLINGTON DE MELO SIQUEIRA
Acesse em: <https://efcfe.tce.pe.gov.br/ep/validarDocumento.aspx> Código do documento: afd7471-4bab-4f31-9b54-e0ac762b4273



PREFEITURA MUNICIPAL DE IBIMIRIM

Avenida Castro Alves, 432 - CNPJ: 10.959719/0001-60

Anexo 02

Page 21

Orçamento Programa - Exercício de 2022

NATUREZA DA DESPESA POR ORGÃO E UNIDADE

Lei: 0, Data: 06/10/2021

PODER		02 - PODER EXECUTIVO				
ORGÃO		09 - SECRETARIA DE DESENVOLVIMENTO ECONOMICO				
UNIDADE		04 - DIRETORIA DE DESPORTOS				
Código	Especificação	F.R.	Elemento	Modalidade	Grupo	Categoria Econômica
3.0.00.00	DESPESAS CORRENTES	0.000.000				324.000,00
3.1.00.00	PESSOAL E ENCARGOS SOCIAIS	0.000.000			65.000,00	
3.1.90.00	APLICAÇÕES DIRETAS	0.000.000		66.000,00		
3.1.90.04	CONTRATAÇÃO POR TEMPO DETERMINADO	0.01.00	60.000,00			
3.3.00.00	OUTRAS DESPESAS CORRENTES	0.000.000			264.000,00	
3.3.90.00	APLICAÇÕES DIRETAS	0.000.000		264.000,00		
3.3.90.14	DIÁRIAS - CIVIL	0.01.00	4.000,00			
3.3.90.30	MATERIAL DE CONSUMO	0.01.00	90.000,00			
3.3.90.31	PREMIAÇÕES CULTURAIS, ARTÍSTICAS, CIENTÍFICAS, DESPORTIVAS E	0.01.00	13.000,00			
3.3.90.32	MATERIAL, BEM OU SERVIÇO PARA DISTRIBUIÇÃO GRATUITA	0.01.00	5.000,00			
3.3.90.35	OUTROS SERVIÇOS DE TERCEIROS - PESSOA FÍSICA	0.01.00	33.000,00			
3.3.90.39	OUTROS SERVIÇOS DE TERCEIROS - PESSOA JURÍDICA	0.01.00	84.000,00			
3.3.90.47	OBRIGAÇÕES TRIBUTÁRIAS E CONTRIBUTIVAS	0.01.00	5.000,00			
3.3.90.48	OUTROS AUXÍLIOS FINANCEIROS A PESSOA FÍSICA	0.01.00	30.000,00			
TOTAL						324.000,00

Documento Assinado Digitalmente por: JOSE WELLITON DE MELO SIQUEIRA
Acesse em: <https://eicetce.gov.br/ep/yaldaDe.seam> Código do documento: afd7471-abab-431-9b54-e0ac762b4273



**PREFEITURA MUNICIPAL DE IBIMIRIM**

Avenida Castro Alves, 432 - CNPJ: 10.105971/0001-50

Anexo 02

Page 22

Orçamento Programa - Exercício de 2022

NATUREZA DA DESPESA POR ORGÃO E UNIDADE

Lei: 0, Data: 05/10/2021

Código	Especificação	F.R.	Elemento	Modalidade	Grupo	Categoria Econômica
3.0.00.00	DESPESAS CORRENTES	0.000.000				185.000,00
3.1.00.00	PESSOAL E ENCARGOS SOCIAIS	0.000.000			60.000,00	
3.1.90.00	APLICAÇÕES DIRETAS	0.000.000		50.000,00		
3.1.90.04	CONTRATAÇÃO POR TEMPO DETERMINADO	0.01.00	60.000,00			
3.3.00.00	OUTRAS DESPESAS CORRENTES	0.000.000			125.000,00	
3.3.00.00	APLICAÇÕES DIRETAS	0.000.000		125.000,00		
3.3.90.14	DIÁRIAS - CIVIL	0.01.00	4.000,00			
3.3.90.30	MATERIAL DE CONSUMO	0.01.00	22.000,00			
3.3.90.30	MATERIAL DE CONSUMO	0.01.00	12.000,00			
3.3.90.32	MATERIAL, BEM OU SERVIÇO PARA DISTRIBUIÇÃO GRATUITA	0.01.00	10.000,00			
3.3.90.36	OUTROS SERVIÇOS DE TERCEIROS - PESSOA FÍSICA	0.01.00	12.000,00			
3.3.90.36	OUTROS SERVIÇOS DE TERCEIROS - PESSOA FÍSICA	0.01.00	15.000,00			
3.3.90.39	OUTROS SERVIÇOS DE TERCEIROS - PESSOA JURÍDICA	0.01.00	25.000,00			
3.3.90.39	OUTROS SERVIÇOS DE TERCEIROS - PESSOA JURÍDICA	0.01.00	20.000,00			
3.3.90.47	OBRIGAÇÕES TRIBUTÁRIAS E CONTRIBUTIVAS	0.01.00	5.000,00			
4.0.00.00	DESPESAS DE CAPITAL	0.000.000				42.000,00
4.4.00.00	INVESTIMENTOS	0.000.000			42.000,00	
4.4.90.00	APLICAÇÕES DIRETAS	0.000.000		42.000,00		
4.4.90.52	EQUIPAMENTOS E MATERIAL PERMANENTE	0.01.00	12.000,00			
4.4.90.52	EQUIPAMENTOS E MATERIAL PERMANENTE	0.01.00	15.000,00			
4.4.90.52	EQUIPAMENTOS E MATERIAL PERMANENTE	0.01.00	15.000,00			
TOTAL						227.000,00

Documento Assinado Digitalmente por JOSE WELHTON DE MELO SIQUEIRA
Acesse em: <https://eic.ce.gov.br/ep/validarDocumento> Código do documento: afd7471-abab-4f31-9b54-e0ac762b4273



PREFEITURA MUNICIPAL DE IBIMIRIM

Avenida Castro Alves, 432 - CNPJ 10.105971/0001-50

Anexo 02
Page 23

Orçamento Programa - Exercício de 2022

NATUREZA DA DESPESA POR ORGÃO E UNIDADE

Lei: 0, Data: 05/10/2021

Código	Especificação	F.R.	Elemento	Modalidade	Grupo	Categoria Econômica
02	PODER EXECUTIVO					
10	SECRETARIA MUNICIPAL DE AGRICULTURA E MEIO AMBIENTE					
01	DEPARTAMENTO DE APOIO A AGRICULTURA E PECUÁRIA					
3.0.00.00	DESPESAS CORRENTES	0.000.000				3.346.000,00
3.1.00.00	PESSOAL E ENCARGOS SOCIAIS	0.000.000			1.584.000,00	
3.1.90.00	APLICAÇÕES DIRETAS	0.000.000		1.533.000,00		
3.1.90.04	CONTRATAÇÃO POR TEMPO DETERMINADO	0.01.00	810.000,00			
3.1.90.11	VENCIMENTOS E VANTAGENS FIXAS - PESSOAL CIVIL	0.01.00	489.000,00			
3.1.90.13	ORRIGAÇÕES PATRONAIS	0.01.00	229.000,00			
3.1.90.94	INDENIZAÇÕES E RESTITUIÇÕES TRABALHISTAS	0.01.00	5.000,00			
3.1.91.00	APLICAÇÕES DIRETAS- INTRA-ORÇAMENTÁRIAS	0.000.000		51.000,00		
3.1.91.13	ORRIGAÇÕES PATRONAIS	0.01.00	51.000,00			
3.3.00.00	OUTRAS DESPESAS CORRENTES	0.000.000			1.762.000,00	
3.3.00.00	APLICAÇÕES DIRETAS	0.000.000		1.762.000,00		
3.3.00.14	DIÁRIAS - CIVIL	0.01.00	8.000,00			
3.3.00.30	MATERIAL DE CONSUMO	0.01.00	251.000,00			
3.3.90.31	PREMIações CULTURAIS, ARTÍSTICAS, CIENTÍFICAS, DESPORTIVAS E	0.01.00	3.000,00			
3.3.90.36	OUTROS SERVIÇOS DE TERCEIROS - PESSOA FÍSICA	0.01.00	204.000,00			
3.3.90.39	OUTROS SERVIÇOS DE TERCEIROS - PESSOA JURÍDICA	0.01.00	1.270.000,00			
3.3.90.47	ORRIGAÇÕES TRIBUTÁRIAS E CONTRIBUTIVAS	0.01.00	26.000,00			
4.0.00.00	DESPESAS DE CAPITAL	0.000.000				90.000,00
4.4.00.00	INVESTIMENTOS	0.000.000			90.000,00	
4.4.90.00	APLICAÇÕES DIRETAS	0.000.000		90.000,00		
4.4.90.51	OBRA S E INSTALAÇÕES	0.01.00	40.000,00			
4.4.90.52	EQUIPAMENTOS E MATERIAL PERMANENTE	0.01.00	50.000,00			
TOTAL						3.436.000,00

Documento Assinado Digitalmente por: JOSE WELLITON DE MELO SIQUEIRA
Acesse em: <https://eicetce.pe.gov.br/ep/validadorDoc.seam> Código do documento: afd7471-abab-4f31-9b54-e0ac762b4273