



**Prefeitura  
de Ibimirim**  
UNIÃO, TRABALHO E DESENVOLVIMENTO.



Documento Assinado Digitalmente por: JOSE ADALTO DA SILVA  
Acesse em: <https://etce.tce.pe.gov.br/epp/validaDoc.seam> Código do documento: 5107ec75-8618-41ff-9486-9ade3b013619

# LOA

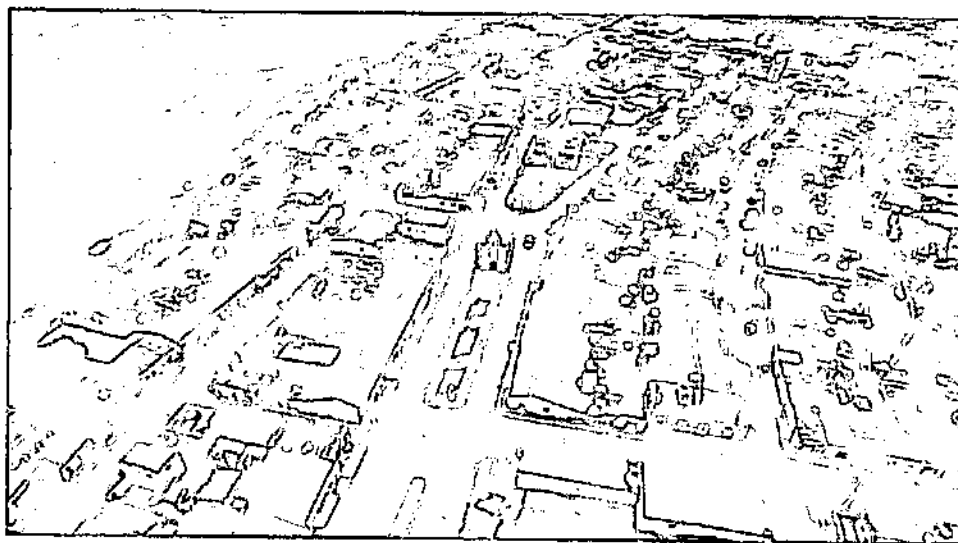

# EXERCÍCIO 2019





Documento Assinado Digitalmente por: JOSE ADALTO DA SILVA  
CPF: 012.345.678-90  
Assinatura: [Assinatura Digital]

c) R\$ 4.609.000,00 receitas da entidade de previdência dos servidores municipais (RPPS).

Art. 3º. As receitas do Orçamento Fiscal e da Seguridade Social, que decorrerão da arrecadação de tributos, contribuições e de outras receitas correntes e de capital, previstas na legislação vigente, discriminada em anexos que integram esta Lei, são estimadas com o seguinte desdobramento:

I	- RECEITAS CORRENTES.....	<u>R\$ 62.878.000,00</u>
	a) Receita de Impostos, Taxas e Contribuições de Melhoria.....	R\$ 2.136.000,00
	b) Receita de Contribuições.....	R\$ 2.685.000,00
	c) Receita Patrimonial.....	R\$ 225.000,00
	e) Receita Agropecuária.....	R\$ 0,00
	e) Receita Industrial.....	R\$ 0,00
	f) Receita de Serviços.....	R\$ 0,00
	g) Transferências Correntes.....	R\$ 55.282.000,00
	h) Outras Receitas Correntes.....	R\$ 2.550.000,00
	i) Deduções Legais de Receitas.....	R\$ 5.496.000,00
II	- RECEITAS DE CAPITAL.....	<u>R\$ 6.274.000,00</u>
	a) Operações de Crédito.....	R\$ 491.000,00
	b) Alienação de Bens.....	R\$ 155.000,00
	c) Transferências de Capital.....	R\$ 5.065.000,00
	d) Outras Receitas de Capital.....	<u>R\$ 563.000,00</u>
III	- RECEITAS INTRAORÇAMENTÁRIAS.....	<u>R\$ 2.672.000,00</u>
IV	- TOTAL DAS RECEITAS.....	<u>R\$ 66.328.000,00</u>

§ 1º. As receitas estimadas no orçamento e discriminadas de forma consolidada no caput deste artigo, estão detalhadas no Anexo 02, pela natureza, conforme estabelece a Lei Federal nº 4.320, de 17 de março de 1964.

§ 2º. As fontes/destinação de recursos estão indicadas nos anexos desta Lei.

## **Seção II Da Fixação da Despesa**

Art. 4º. A Despesa total do Orçamento Fiscal e da Seguridade Social é fixada em R\$ 66.328.000,00 (Sessenta e seis milhões, trezentos e vinte e oito mil reais) desdobrada, nos termos da Lei de Diretrizes Orçamentárias, em:



I - R\$42.141.000,00 (Quarenta e dois milhões, cento e quarenta e um mil reais) relativos ao Orçamento Fiscal;

II - R\$24.187.000,00 (Vinte e quatro milhões, cento e oitenta e sete mil reais) referentes ao Orçamento da Seguridade Social, com o seguinte desdobramento:

a) R\$16.162.000,00 (Dezesseis milhões, cento e sessenta e dois mil reais) destinados às despesas com saúde;

b) R\$3.416.000,00 (Três milhões, quatrocentos e dezesseis mil reais) relativos às despesas com assistência social;

c) R\$ 4.609.000,00 (Quatro milhões, seiscentos e nove mil reais) correspondentes às despesas do RPPS.

§ 1º. Do montante das despesas fixadas nas alíneas "a", "b" e "c" do inciso II do art. 4º, R\$ 8.983.000,00 (Oito milhões, novecentos e oitenta e três mil reais) serão custeadas com recursos do Orçamento Fiscal.

§ 2º. Nas despesas da seguridade social que serão custeadas com recursos do orçamento fiscal incluem-se os aportes adicionais ao Regime Próprio de Previdência Social.

### Seção III

#### Da Distribuição da Despesa por Função, Órgãos e Categorias Econômicas.

Art. 5º. A despesa total fixada por funções, subfunções, projetos, atividades e operações especiais dos Poderes e Órgãos, está detalhada nos Anexos 06 a 09, estabelecidos pela Lei Federal nº 4.320, de 17 de março de 1964.

Art. 6º. As categorias econômicas e despesas por grupos estão demonstradas de forma analítica, individualizada por órgão, no Anexo 02 e consolidadas no Resumo da Natureza da Despesa, por grupos de despesas, conforme discriminação abaixo:

I - DESPESAS CORRENTES.....	<u>R\$ 58.148.000,00</u>
a) Pessoal e Encargos Sociais.....	R\$ 35.639.000,00
b) Juros e Encargos da Dívida.....	R\$ 5.000,00
c) Outras Despesas Correntes.....	R\$ 22.504.000,00
II - DESPESAS CORRENTES INTRAORÇAMENTÁRIAS	<u>R\$ 3.372.000,00</u>
III - DESPESAS DE CAPITAL.....	<u>R\$ 6.377.000,00</u>
a) Investimentos.....	R\$ 5.571.000,00
b) Inversões Financeiras.....	R\$ 0,00
c) Amortização de Dívida.....	R\$ 806.000,00
IV - DESPESAS DE CAPITAL INTRAORÇAMENTÁRIAS	R\$ 394.000,00
V - RESERVA DE CONTINGÊNCIA.....	<u>R\$ 1.803.000,00</u>
VI - TOTAL DA DESPESA.....	R\$ 66.328.000,00



## Seção V Dos Anexos de Compatibilidade e de Renúncia de Receita

Art. 7º. Para atender disposições da Lei de Diretrizes Orçamentárias, também integra a presente Lei os seguintes anexos:

- I - Anexo de Compatibilidade da Programação com as Metas Fiscais; e
- II - Demonstrativo de estimativa da Renúncia de Receita decorrente de anistias, remissões, subsídios e benefícios de natureza financeira, tributária e creditícia.

### CAPÍTULO III DAS AUTORIZAÇÕES Seção Única

#### Da Adequação Orçamentária e dos Créditos Adicionais Suplementares

Art. 8º. Fica o Chefe do Poder Executivo autorizado a proceder, mediante Decreto, à abertura de créditos adicionais, utilizando-se dos recursos previstos no art. 43 da Lei Federal nº 4.320, de 17 de março de 1964, observadas as seguintes condições:

I - para abertura de Créditos Suplementares, à conta de recursos provenientes de anulação parcial ou total de dotações, em até 40% (Quarenta por cento) da despesa fixada, para suprir insuficiências de dotações;

II - para abertura de Créditos Suplementares, à conta de recursos provenientes de excesso de arrecadação ou superávit financeiro, até o limite do total apurado, individualizado por fontes de recursos, observada a vinculação de que trata o parágrafo único do art. 8º da Lei Complementar nº 101, de 4 de maio de 2000;

III - para abertura de créditos suplementares com recursos provenientes de emendas parlamentares estaduais ou federais;

IV - para abertura de Créditos Adicionais Suplementares, à conta de recursos provenientes de anulação parcial ou total de dotações, em até 80% (Oitenta por cento) do Orçamento destinado aos Poderes Executivo e Legislativo, para suprir insuficiências de dotações relativas aos itens a seguir:

- a) pessoal e encargos sociais, inativos, pensionistas e outras despesas alocadas no grupo 3.1, durante o exercício, inclusive em consequência de reajustes concedidos e/ou decisão judicial;
- b) dívida pública, débitos de precatórios judiciais, amortização, juros e encargos de dívida.



Art. 9º. As alterações ou inclusões de modalidades de aplicação, bem como as mudanças de fontes de recursos, não constituem créditos adicionais ao Orçamento e serão feitas por Decreto.

Art. 10. Fica o Poder Executivo, observadas as normas de controle e acompanhamento da execução orçamentária, com a finalidade de facilitar o cumprimento da programação aprovada nesta Lei, autorizado a realocar recursos entre despesas de mesmo grupo inseridas em atividades, projetos e operações especiais de um mesmo programa, sem onerar o limite estabelecido no art. 9º.

Art. 11. Para cumprimento do § 2º do art. 167 da Constituição Federal, os créditos especiais e extraordinários autorizados nos últimos quatro meses de 2018, reabertos no exercício de 2019, poderão ter a classificação orçamentária ajustada para compatibilizar com o orçamento vigente.

**CAPÍTULO IV  
DAS OPERAÇÕES DE CRÉDITO  
Seção Única**

**Da Autorização para Realizar Operações de Crédito**

Art. 12. O Poder Executivo poderá contratar e oferecer garantias a empréstimos voltados para investimentos, modernização administrativa e tributária, respeitados os limites da Lei Complementar nº 101, de 2000, de Resoluções do Senado Federal, disposições da legislação pertinente e compatibilidade com programas federais.

§ 1º. Respeitadas as disposições da legislação aplicável e normas citadas no caput deste artigo, nos termos do inciso II do art. 7º da Lei Federal nº 4.320/1964, poderá ser celebrada operação de crédito por antecipação de receita orçamentária.

§ 2º. A Lei específica que autorizar a operação de crédito poderá reestimar a receita prevista no orçamento para operações de crédito.

**CAPÍTULO V  
DAS DISPOSIÇÕES GERAIS  
Seção Única  
Das Disposições Gerais**

Art. 13. A utilização de dotações com recursos vinculados às transferências voluntárias, por meio de convênios e contratos de repasse, ou custeadas por operações de crédito fica condicionada à celebração dos instrumentos respectivos.

Documento Assinado Digitalmente por JOSE APARECIDO DA SILVA  
Assessoria Jurídica - Rua: 1000, nº 1000, Vila: Centro, Município: Ibimirim - PE  
CNPJ: 08.888.888/0001-00 | Telefone: (51) 3633-1000 | E-mail: contato@ibimirim.pe.gov.br



# Prefeitura de Ibimirim

UNIÃO, TRABALHO E DESENVOLVIMENTO.

Art. 14. Para efeito do disposto no art. 9º da Lei Complementar nº 101/2000, serão preservadas, prioritariamente, as dotações das áreas de Educação, Saúde e Assistência Social.

Art. 15. Os compromissos assumidos pelas unidades orçamentárias e fundos, deverão se limitar aos recursos orçamentários disponibilizados, em especial àqueles de natureza continuada.

Art. 16. Na fixação dos valores das dotações para pessoal estão consideradas margens de expansão referentes as projeções para acréscimos de despesas destinadas a atender as disposições do §1º do art. 169 da Constituição Federal e da Lei de Diretrizes Orçamentárias, inclusive a expansão das despesas com o aumento do salário mínimo que vigorar a partir de janeiro de 2019 e do piso salarial dos profissionais de magistério.

Art.17. O Poder Executivo, no interesse da Administração, poderá designar como unidades gestoras de créditos orçamentários unidades administrativas subordinadas ao mesmo órgão, com as atribuições de movimentar dotações consignadas às unidades orçamentárias, atendendo às disposições do parágrafo único do art. 14 e as do art. 66 da Lei Federal nº 4.320, de 17 de março de 1964.

Art. 18. O Chefe do Poder Executivo, no âmbito deste Poder, adotará parâmetros para utilização das dotações, de forma a compatibilizar a realização de despesas à efetiva arrecadação das receitas e para garantir as metas de resultado estabelecidas na Lei de Diretrizes Orçamentárias, consoante legislação específica.

Art. 19. O Poder Executivo estabelecerá Programação Financeira, onde fixará as medidas necessárias para manter os dispêndios compatíveis com as receitas a fim de obter o equilíbrio financeiro.

Parágrafo único. Decreto Executivo estabelecerá a programação financeira e o cronograma de desembolso, consoante art. 8º da Lei Complementar nº 101/2000.

Art. 20. A presente Lei entra em vigor no dia 01 de janeiro de 2019.

GABINETE DO PREFEITO, 31 de outubro de 2018.

PUBLICADO EM  
31/10/2018

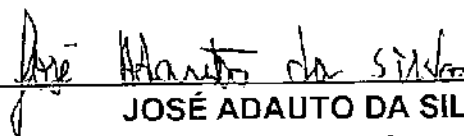
  
\_\_\_\_\_  
JOSÉ ADAUTO DA SILVA  
PREFEITO

*Adryanna Camêlo*  
Adryanna Euália de Moura Camêlo Torres  
Coordenadora de Controle Interno  
Portaria 344/2018

Documento Assinado Digitalmente por: JOSÉ ADAUTO DA SILVA  
CPF: 030.419.900-51  
Assinado em: 31/10/2018  
Hora: 13:09:30



RECEITA	R\$	R\$
<b>RECEITAS CORRENTES</b>		
IMPOSTOS, TAXAS E CONTRIBUIÇÕES DE MELHORIA	2.136.000,00	
CONTRIBUIÇÕES	2.685.000,00	
RECEITA PATRIMONIAL	225.000,00	
TRANSFERÊNCIAS CORRENTES	55.282.000,00	
OUTRAS RECEITAS CORRENTES	2.550.000,00	
CONTRIBUIÇÕES (INTRA)	2.671.000,00	
OUTRAS RECEITAS CORRENTES (INTRA)	1.000,00	
(R) DEDUÇÕES DO FUNDEB	-5.496.000,00	
<b>SUB TOTAL</b>		<b>60.054.000,00</b>
<b>TOTAL</b>		<b>60.054.000,00</b>
<b>SUPERAVIT DO ORÇAMENTO CORRENTE</b>		<b>1.906.000,00</b>
<b>RECEITAS DE CAPITAL</b>		
OPERações DE CRÉDITO	491.000,00	
ALIENAÇÃO DE BENS	155.000,00	
TRANSFERÊNCIAS DE CAPITAL	5.065.000,00	
OUTRAS RECEITAS DE CAPITAL	563.000,00	
<b>SUB TOTAL</b>		<b>6.274.000,00</b>
<b>TOTAL</b>		<b>8.180.000,00</b>
<b>RESUMO</b>		
RECEITAS CORRENTES	62.878.000,00	
RECEITAS CORRENTES (INTRA)	2.672.000,00	
DEDUÇÕES DA RECEITA CORRENTE	-5.496.000,00	
RECEITAS DE CAPITAL	6.274.000,00	
RECEITAS DE CAPITAL (INTRA)	0,00	
<b>TOTAL DE RECEITAS</b>		<b>66.328.000,00</b>
<b>TOTAL</b>		<b>66.328.000,00</b>

DESPESA	R\$	R\$
<b>DESPESAS CORRENTES</b>		
PESSOAL E ENCARGOS SOCIAIS	35.639.000,00	
JUROS E ENCARGOS DA DÍVIDA	5.000,00	
OUTRAS DESPESAS CORRENTES	22.504.000,00	
<b>SUB TOTAL</b>		<b>58.148.000,00</b>
<b>SUPERAVIT DO ORÇAMENTO CORRENTE</b>		<b>1.906.000,00</b>
<b>TOTAL</b>		<b>60.054.000,00</b>
<b>DESPESAS DE CAPITAL</b>		
INVESTIMENTOS	5.571.000,00	
AMORTIZAÇÃO DA DÍVIDA	806.000,00	
<b>SUB TOTAL</b>		<b>6.377.000,00</b>
<b>RESERVA DE CONTINGENCIA</b>		<b>1.803.000,00</b>
<b>TOTAL</b>		<b>8.180.000,00</b>
<b>RESUMO</b>		
DESPESAS CORRENTES	58.148.000,00	
DESPESAS DE CAPITAL	6.377.000,00	
RESERVA DE CONTINGENCIA	1.803.000,00	
<b>TOTAL DE DESPESA</b>		<b>66.328.000,00</b>
<b>TOTAL</b>		<b>66.328.000,00</b>







Prefeitura de Ibimirim
UNIDADE, TRABALHO e DESENVOLVIMENTO.
MUNICÍPIO DE IBIMIRIM
ORÇAMENTO 2019
TABELA DA LEGISLAÇÃO DA RECEITA

(Atualizada pela Nova Classificação de Receitas e detida pela Portaria STN nº 02, de 29 de dezembro de 2016 (SACSP 7) e pelo Ato Técnico STN nº 01, de 10 de janeiro de 2017 e nº 017 de 12 de junho de 2017).

Table with 3 columns: Natureza da Receita, Especificação, and Amparo Legal. It lists various tax and contribution codes and their corresponding legal bases.

Documento Assinado Digitalmente por: JOSE ADAUTO DA SILVA
Acesse em: https://eccc.pe.gov.br/epm/validarDoc.seam?codigo\_documento=5107ec75-8618-41ff-9486-9ade36013619











2.1.9.007.0	OUTRAS TRANSFERÊNCIAS DA UNIAO	Esta natureza é agregadora. Verificar os códigos de natureza de receita específicas e seguir.
2.1.9.007.1	OUTRAS TRANSFERÊNCIAS DA UNIAO - PRINCIPAL	Lei nº 8.556/93
2.2.9.000.0	TRANSF. DOS ESTADOS E DO DISTRITO FEDERAL, E DE SUAS ENTIDADES	Esta natureza é agregadora. Verificar os códigos de natureza de receita específicas e seguir.
2.2.9.000.0	TRANSFERÊNCIAS DOS ESTADOS, DISTRITO FEDERAL, E DE SUAS ENTIDADES	Portaria Interministerial SPM/STN nº 5/2010
2.2.9.001.0	TRANSFERÊNCIAS DOS RECURSOS DO SISTEMA UNICO DE SAUDE - SUS	Lei nº 8.556/93
2.2.9.001.1	TRANSF. DE RECURSOS DO SISTEMA UNICO DE SAUDE - SUS - PRINCIPAL	Lei nº 8.556/93
2.2.9.005.0	TRANSFERÊNCIAS DE RECURSOS DESTINADOS A PROGRAMAS DE EDUCAÇÃO	Esta natureza é agregadora. Verificar os códigos de natureza de receita específicas e seguir.
2.2.9.005.1	TRANSF. DE RECURSOS DESTINADOS A PROG. DE EDUC. - PRINCIPAL	Lei nº 8.556/93
2.2.9.100.0	TRANSF. DE CONV. DOS ESTADOS E DO D.F. E DE SUAS ENTIDADES	Esta natureza é agregadora. Verificar os códigos de natureza de receita específicas e seguir.
2.2.9.101.0	TRANSF. DE CONV. DOS ESTADOS PARA O SISTEMA UNICO DE SAUDE - SUS	Lei nº 8.556/93
2.2.9.101.1	TRANSF. DE CONV. DOS ESTADOS P/O SUS - PRINCIPAL	Lei nº 8.556/93
2.2.9.102.0	TRANSF. DE CONV. DOS ESTADOS DESTINADAS A PROGRAMAS DE EDUCAÇÃO	Lei nº 8.556/93
2.2.9.102.01	TRANSF. CONV. EST. DEST. A PROGR. EDUCAÇÃO	Lei nº 8.556/93
2.2.9.102.02	TRANSF. CONV. EST. DEST. A PROGR. EDUCAÇÃO - PREFEITURA	Lei nº 8.556/93
2.2.9.103.0	TRANSF. DE CONV. DOS ESTADOS DEST. A PRO. DE SANEAMENTO BÁSICO	Lei nº 8.556/93
2.2.9.103.1	TRANSF. DE CONV. DOS EST. DEST. A PRO. DE SANEAM. BÁSICO - PRINCIPAL	Lei nº 8.556/93
2.2.9.107.0	TRANSF. DE CONV. DOS EST. DEST. A PRO. DE INFRA-EST. EM TRANSPORTE	Lei nº 8.556/93
2.2.9.107.1	TRANSF. DE CONV. DOS EST. DEST. A PRO. DE INFRA. EM TRANSP. - PRINCIPAL	Lei nº 8.556/93
2.2.9.109.0	OUTRAS TRANSFERÊNCIAS DE CONVÊNIO DOS ESTADOS	Lei nº 8.556/93
2.2.9.109.1	OUTRAS TRANSFERÊNCIAS DE CONVÊNIO DOS ESTADOS - PRINCIPAL	Lei nº 8.556/93
2.2.9.201.0	OUTRAS TRANSFERÊNCIAS DOS ESTADOS	Esta natureza é agregadora. Verificar os códigos de natureza de receita específicas e seguir.
2.2.9.201.1	OUTRAS TRANSFERÊNCIAS DOS ESTADOS - PRINCIPAL	Lei nº 8.556/93
2.2.9.201.01	FUN - FUNDO DE DESENVOLVIMENTO MUNICIPAL	Lei nº 8.556/93
2.2.9.201.1.00	OMENS TRANSFERÊNCIA DO ESTADO	Lei nº 8.556/93
2.9.0.000.0	DEBITOS (RECEITAS DE CAPITAL)	Esta natureza é agregadora. Verificar os códigos de natureza de receita específicas e seguir.
2.9.0.000.0	DEBITOS (RECEITAS DE CAPITAL)	Legislação Específica
2.9.0.000.1	DEBITOS (RECEITAS DE CAPITAL) - PRINCIPAL	Legislação Específica
7.2.0.000.0	RECEITAS CORRENTES - INTRACORPORATIVAS	Legislação Específica
7.2.0.000.0	RECEITAS DE CONTRIBUIÇÕES - INTRACORPORATIVAS	Legislação Específica
7.2.0.000.0	CONTRIBUIÇÕES SOCIAIS - INTRA-CORPORATIVAS	Legislação Específica
7.2.1.004.1	CONTRIBUIÇÃO PATRONAL DE SERVIDOR ATIVO CIVIL P/O RPPS	Legislação Específica
7.2.1.004.1.1	CONTRIBUIÇÃO PATRONAL DE SERVIDOR ATIVO CIVIL P/O RPPS - PRINCIPAL	Legislação Específica
7.2.1.004.1.1.01	CONTRIBUIÇÃO PATRONAL DE SERVIDOR ATIVO CIVIL P/O RPPS - PREFEITURA	Legislação Específica
7.2.1.004.1.1.02	CONTRIBUIÇÃO PATRONAL DE SERVIDOR ATIVO CIVIL P/O RPPS - CAMARA	Legislação Específica
7.2.1.004.1.1.03	CONTRIBUIÇÃO PATRONAL DE SERVIDOR ATIVO CIVIL P/O RPPS - FIAS	Legislação Específica
7.2.1.004.1.1.04	CONTRIBUIÇÃO PATRONAL DE SERVIDOR ATIVO CIVIL P/O RPPS - FIAS	Legislação Específica
7.2.1.004.1.1.05	CONTRIBUIÇÃO PATRONAL DE SERVIDOR ATIVO CIVIL P/O RPPS - FIAS	Legislação Específica
7.2.1.004.1.1.06	CONTRIBUIÇÃO PATRONAL DE SERVIDOR ATIVO CIVIL P/O RPPS - FIAS	Legislação Específica
7.2.1.004.1.1.07	CONTRIBUIÇÃO PATRONAL DE SERVIDOR ATIVO CIVIL P/O RPPS - FIAS	Legislação Específica
7.2.1.004.1.2	CONT. PATRONAL DE SERVIDOR ATIVO CIVIL P/O RPPS - MULTAS E JUROS	Legislação Específica
7.2.1.004.1.2.01	MULTAS E JUROS DEVIDOR DAS CONTRIBUIÇÕES PATRONAIS	Legislação Específica
7.2.1.004.1.2.02	MULTAS E JUROS DEVIDOR DAS CONTRIBUIÇÕES DO SERVIDOR	Legislação Específica
7.2.1.004.1.3	CONTRIBUIÇÃO PARCELAMENTO RPPS - DÍVIDA ATIVA - INTRA-CORPORATIVA	Legislação Específica
7.2.1.004.1.3.01	CONT. PREV. REGIME DE PARCELAMENTO DE DÉBITOS - PREFEITURA	Legislação Específica
7.2.1.004.1.3.02	CONT. PREV. REGIME DE PARCELAMENTO DE DÉBITOS - FIAS	Legislação Específica
7.2.1.004.1.3.03	CONT. PREV. REGIME DE PARCELAMENTO DE DÉBITOS - AUTARQUIA	Legislação Específica
7.2.1.004.1.4	CONT. PAR. RPPS - DÍVIDA ATIVA - INT. - DÍVIDA AT. - INT. E JUR. - INT. - INT. - INT.	Legislação Específica
7.2.1.004.2	CONT. DO SERVIDOR ATIVO CIVIL PARA O RPPS - MULTAS E JUROS	Legislação Específica
7.2.1.004.3.1	CONTRIBUIÇÃO DOS SERVIDORES NATIVOS CIVIS PARA O RPPS	Legislação Específica
7.2.1.004.3.01	CONTRIBUIÇÃO DOS SERVIDORES NATIVOS CIVIS PARA O RPPS	Legislação Específica
7.2.1.004.4	CONTRIBUIÇÃO DOS PENSIONISTAS CIVIS PARA O RPPS	Legislação Específica
7.2.1.004.4.01	CONTRIBUIÇÃO DOS PENSIONISTAS CIVIS PARA O RPPS	Legislação Específica
7.2.1.004.5	CONTRIBUIÇÃO PREVIDENCIÁRIA PARA AMORTIZAÇÃO DO DÉFICIT ATUARIAL	Legislação Específica
7.2.1.004.5.01	CONTRIBUIÇÃO PREVIDENCIÁRIA PARA AMORT. DO DÉFICIT ATUARIAL - PRINCIPAL	Legislação Específica
7.2.1.004.5.01.01	CONT. PREVIDENCIÁRIA PARA AMORT. DO DÉFICIT ATUARIAL - PREFEITURA	Legislação Específica
7.8.0.000.0	RECEITAS DECOR. DE APORTES PERÍODICO PARA AMORT. DÉFICIT ATUARIAL	Legislação Específica



**Prefeitura  
de Ibimirim**  
UNIÃO, TRABALHO E DESENVOLVIMENTO.

**MUNICÍPIO DE IBIMIRIM**

**TABELA EXPLICATIVA DA EVOLUÇÃO DA RECEITA**

CÓDIGO	DISCRIMINAÇÃO DA RECEITA	REALIZADA EM 2016	REALIZADA EM 2017	ORÇADA EM 2018	ORÇADA EM 2019
1000.00.00	RECEITAS CORRENTES	49.215.506,95	48.515.608,00	54.949.000,00	57.382.000,00
1100.00.00	Receita Tributária	2.038.779,96	1.707.983,02	2.455.000,00	1.922.000,00
1200.00.00	Receita de Contribuições	2.072.026,59	2.251.895,01	2.368.000,00	2.585.000,00
1300.00.00	Receita Patrimonial	239.610,65	199.984,20	582.000,00	225.000,00
	Aplicações financeiras	239.050,55	190.539,66	263.000,00	214.000,00
	Outras Receitas Patrimoniais	560,10	9.444,54	319.000,00	11.000,00
1500.00.00	Receita Industrial	-	-	-	-
1600.00.00	Receita de Serviços	-	-	-	-
1700.00.00	Transferências Correntes	44.636.001,23	44.169.227,69	49.252.000,00	49.711.000,00
	Cota-Parte do FPM	20.816.421,21	16.386.536,22	22.969.000,00	22.585.000,00
	Transf. de Recursos do SUS - FMS	7.077.431,42	6.774.385,15	7.809.000,00	7.624.000,00
	Outras Transferências Correntes	16.742.148,60	21.008.306,32	18.474.000,00	19.502.000,00
1900.00.00	Outras Receitas Correntes	229.088,52	186.518,08	292.000,00	2.839.000,00
2000.00.00	RECEITAS DE CAPITAL	2.045.801,94	2.311.397,61	6.160.000,00	6.274.000,00
2100.00.00	Operações de Crédito	-	-	490.000,00	491.000,00
2200.00.00	Alienação de Bens	-	-	154.000,00	155.000,00
2400.00.00	Transferências de Capital	2.045.801,94	2.311.397,61	5.516.000,00	5.065.000,00
2500.00.00	Outras Receitas de Capital	-	-	-	563.000,00
	TRANSFERÊNCIAS FINANCEIRAS	-	-	-	-
	RECEITAS INTRAORÇAMENTÁRIAS	2.014.867,14	2.508.846,11	2.141.000,00	2.672.000,00
	<b>TOTAL GERAL</b>	<b>53.276.176,03</b>	<b>53.335.851,72</b>	<b>63.250.000,00</b>	<b>66.328.000,00</b>



**Prefeitura  
de Ibimirim**  
UNIÃO, TRABALHO E DESENVOLVIMENTO.

**MUNICÍPIO DE IBIMIRIM**

## Representação Gráfica das Receitas por Origem

- RECEITA PATRIMONIAL
- RECEITA DE SERVIÇOS
- TRANSFERÊNCIAS CORRENTES
- OPERAÇÕES DE CREDITO
- ALIENAÇÃO DE BENS
- TRANSFERÊNCIA DE CAPITAL

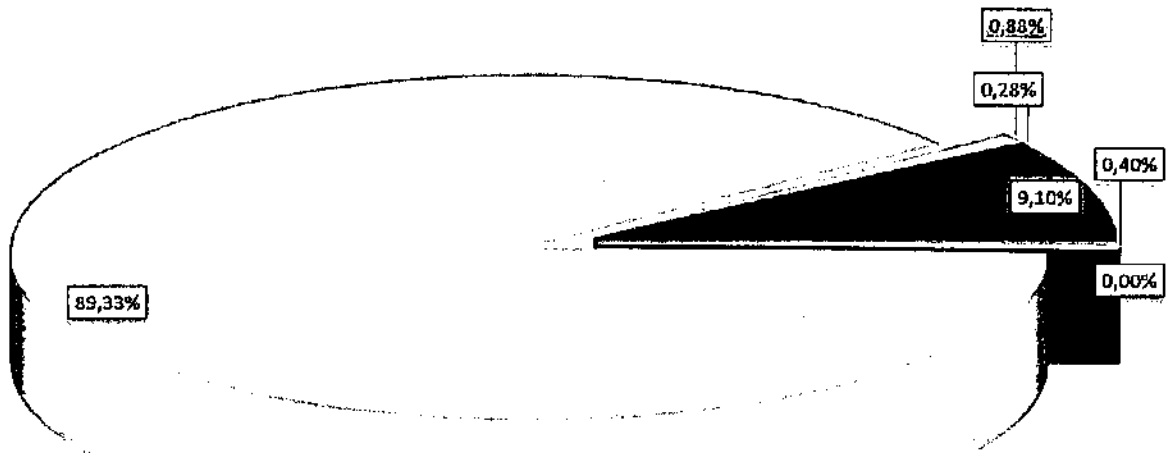





# PREFEITURA MUNICIPAL DE IBIMIRIM

Avenida Castro Alves, 432

10105971/0001-50

Exercício: 2019

## RECEITA PREVISTA



Documento Assinado Digitalmente por: JOSE ADAUTO DA SILVA  
Acesse em: <https://etce.tce.pe.gov.br/ppv/validaDoc.seam> Código do documento: 5107e75-8618-41f-9486-9ade30013619

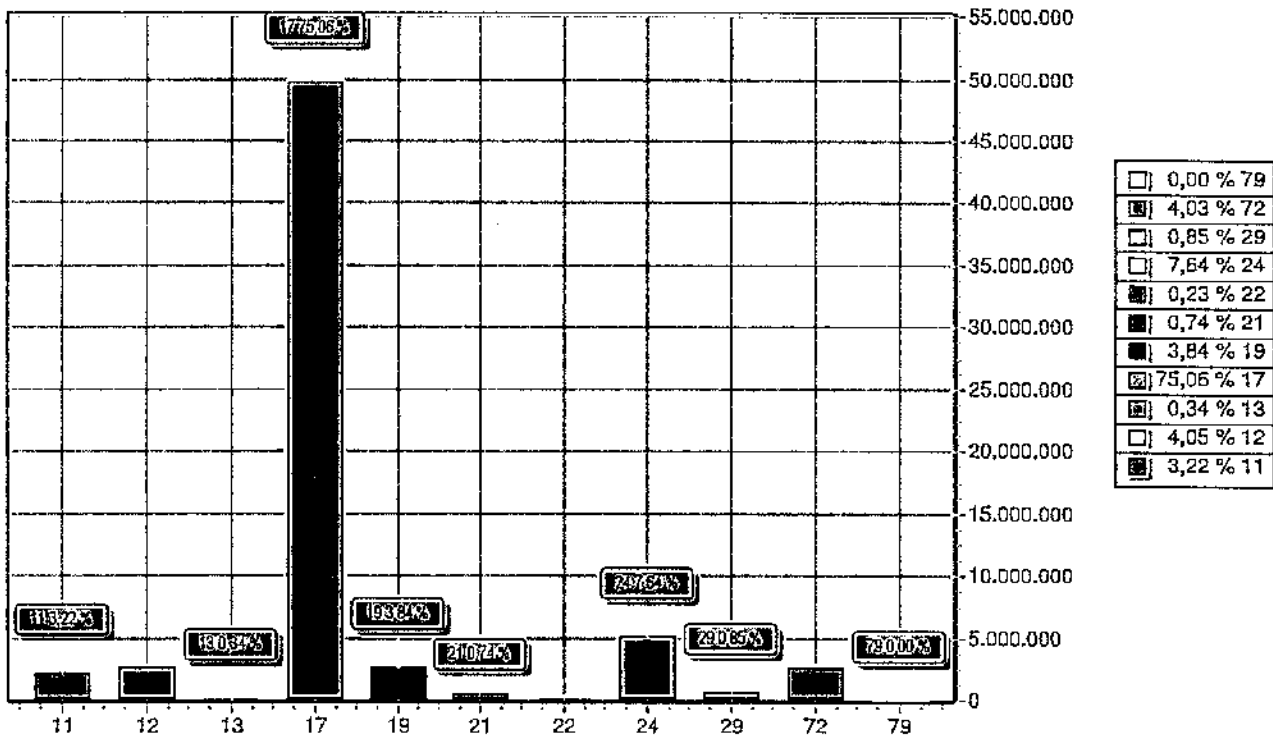

CODIGO		PREVISTO
11	IMPOSTOS, TAXAS E CONTRIBUIÇÕES DE MELHORIA	2.136.000,00
12	CONTRIBUIÇÕES	2.685.000,00
13	RECEITA PATRIMONIAL	225.000,00
17	TRANSFERÊNCIAS CORRENTES	49.786.000,00
19	OUTRAS RECEITAS CORRENTES	2.550.000,00
21	OPERAÇÕES DE CREDITO	491.000,00
22	ALIENAÇÃO DE BENS	155.000,00
24	TRANSFERÊNCIAS DE CAPITAL	5.065.000,00
29	OUTRAS RECEITAS DE CAPITAL	563.000,00
72	CONTRIBUIÇÕES (INTRA)	2.671.000,00
79	OUTRAS RECEITAS CORRENTES (INTRA)	1.000,00
TOTAL		66.328.000,00



## MUNICÍPIO DE IBIMIRIM

Relação das Fontes de Recursos  
Orçamento 2019

Código	Id-Usó	Descrição	Valor	Percentual
1	0.1.00	01 - Recursos Ordinário	32.413.000,00	48,87%
2	0.2.06	02 - FUNDEB	14.396.000,00	21,70%
3	0.2.12	03 - Convênios Saúde	1.098.000,00	1,66%
4	0.2.15	04 - Transferências de Recursos FNAS	1.085.000,00	1,64%
5	0.2.16	05 - Convênio Assistência Social	90.000,00	0,14%
6	0.2.17	06 - Convênio Educação	380.000,00	0,57%
7	0.2.21	07 - Transferências do FNDE	1.762.000,00	2,66%
8	0.4.11	08 - Transferências de Recursos do SUS	8.201.000,00	12,36%
9	0.2.81	09 - Recursos de Convênios	2.294.000,00	3,46%
10	0.22.00	10 - Contribuições Previdenciárias (Recurso Próprio)	4.609.000,00	6,95%
TOTAL			66.328.000,00	100,00%

### Discriminação das Fontes de Recursos

- 01 - Recursos Ordinário
- 02 - FUNDEB
- 03 - Convênios Saúde
- 04 - Transferências de Recursos FNAS
- 05 - Convênio Assistência Social
- 06 - Convênio Educação
- 07 - Transferências do FNDE
- 08 - Transferências de Recursos do SUS
- 09 - Recursos de Convênios
- 10 - Contribuições Previdenciárias (Recurso Próprio)

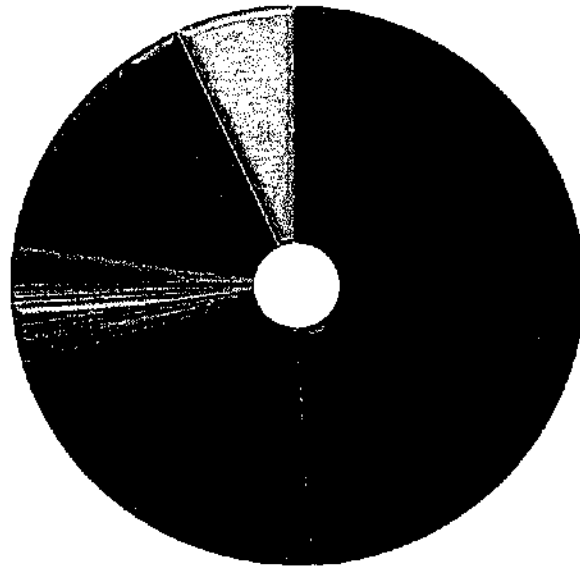



**MUNICÍPIO DE IBIMIRIM**

**TABELA EXPLICATIVA DA EVOLUÇÃO DA DESPESA**

CÓDIGO	DISCRIMINAÇÃO DA DESPESA	REALIZADA EM 2016	REALIZADA EM 2017	ORÇADA EM 2018	ORÇADA EM 2019
3.0.00.00	<b>DESPESAS CORRENTES</b>	47.139.636,53	46.699.875,71	50.595.000,00	54.502.000,00
3.1.00.00	Pessoal e Encargos Sociais	30.968.263,71	29.684.151,06	33.049.000,00	31.993.000,00
3.2.00.00	Juros e Encargos da Dívida	-	-	-	5.000,00
3.3.00.00	Outras Despesas Correntes	16.171.372,82	17.015.724,65	17.546.000,00	22.504.000,00
4.0.00.00	<b>DESPESAS DE CAPITAL</b>	5.430.852,29	3.810.996,81	6.831.000,00	5.912.000,00
4.4.00.00	Investimentos	4.843.782,74	3.062.971,15	6.349.000,00	5.570.000,00
4.5.00.00	Inversões Financeiras	-	-	-	-
4.6.00.00	Amortização da Dívida	587.069,55	748.025,66	482.000,00	342.000,00
9.9.99.99	<b>RESERVA DE CONTINGÊNCIA</b>	-	-	1.713.000,00	1.803.000,00
	DESPESAS CORRENTES INTRAORÇAMENTÁRIAS	3.487.711,96	3.487.711,96	3.647.000,00	3.647.000,00
	DESPESAS DE CAPITAL INTRAORÇAMENTÁRIAS	-	-	464.000,00	464.000,00
	TRANSFERÊNCIA FINANCEIRA	-	-	-	-
	<b>TOTAL GERAL</b>	<b>56.058.200,78</b>	<b>53.998.584,48</b>	<b>63.250.000,00</b>	<b>66.328.000,00</b>



## MUNICÍPIO DE IBIMIRIM

### Distribuição do Orçamento por Órgãos e Fundos Especiais

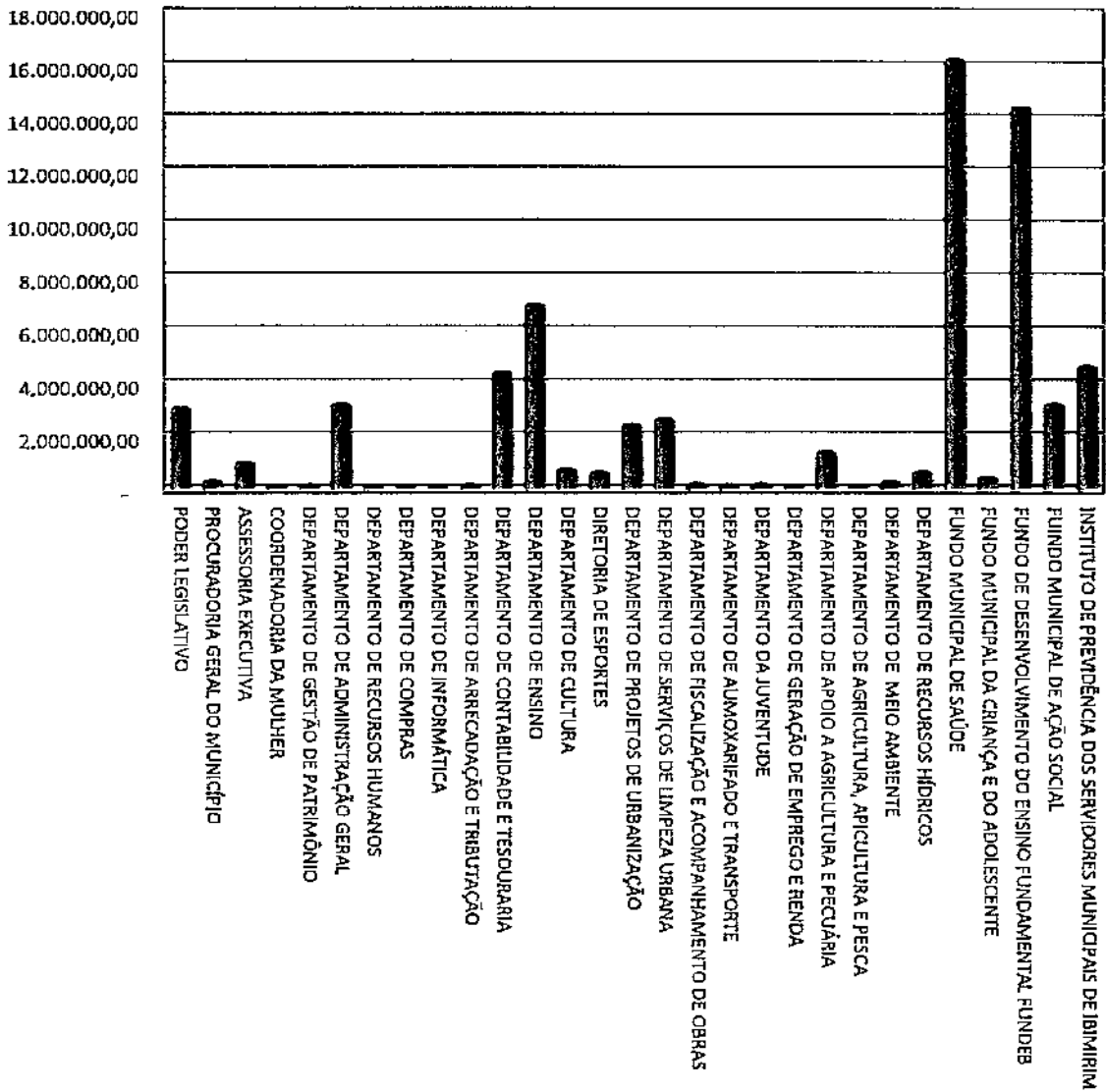



## MUNICÍPIO DE IBIMIRIM

Período: Exercício de 2019

### DESPESAS POR GRUPO DE NATUREZA

Categoria	Despesa	Valor	%
3.1.00.00.00.00	PESSOAL E ENCARGOS SOCIAIS	35.640.000,00	53,73%
3.2.00.00.00.00	JUROS E ENCARGOS DA DÍVIDA	5.000,00	0,01%
3.3.00.00.00.00	OUTRAS DESPESAS CORRENTES	22.504.000,00	33,93%
4.4.00.00.00.00	INVESTIMENTOS	5.570.000,00	8,40%
4.5.00.00.00.00	INVERSÕES FINANCEIRAS	-	0,00%
4.6.00.00.00.00	AMORTIZAÇÃO DA DÍVIDA	806.000,00	1,22%
9.9.00.00.00.00	RESERVA DE CONTINGÊNCIA	1.803.000,00	2,72%
<b>TOTAL</b>		<b>66.328.000,00</b>	<b>100,00%</b>

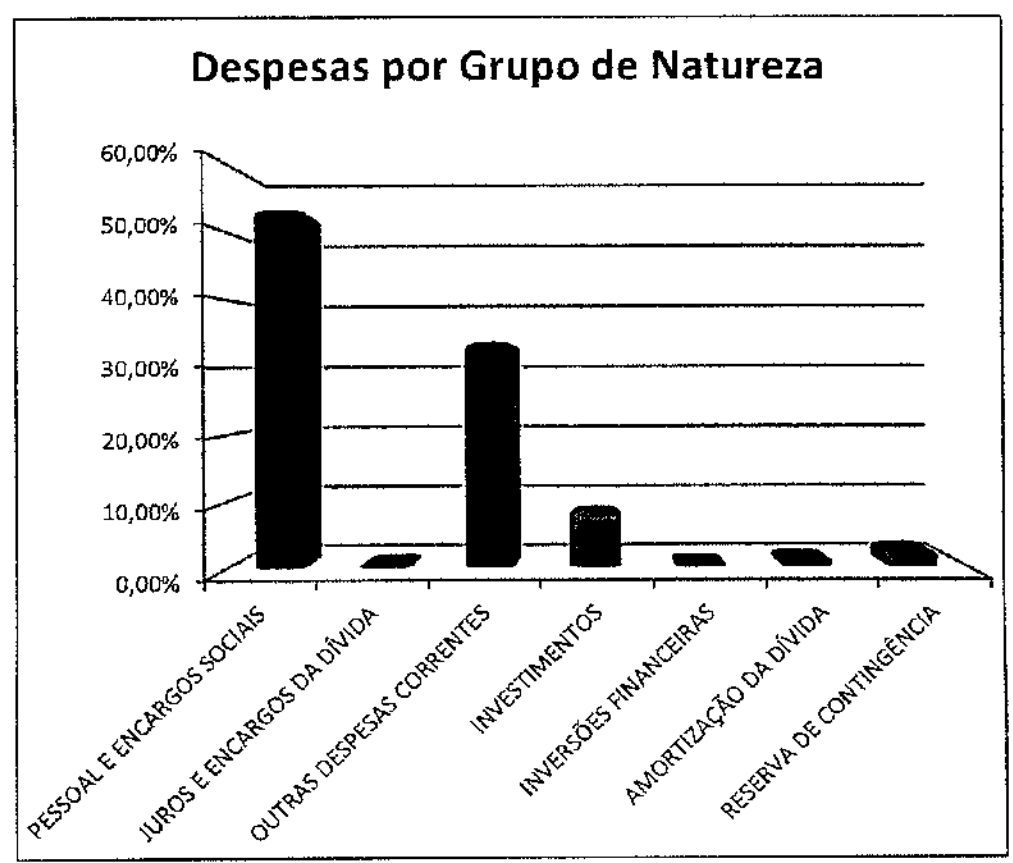



# PREFEITURA MUNICIPAL DE IBIMIRIM

Avenida Castro Alves, 432

10105971/0001-50

Exercício: 2019

## DESPESA ORÇADA POR FUNÇÃO



Documento Assinado Digitalmente por: JOSE ADAUTO DA SILVA  
Acesse em: <https://ecec.tce.pe.gov.br/epp/validaDoc.seam> Código do documento: 5107ec75-8618-41ff-9486-9ade30013619

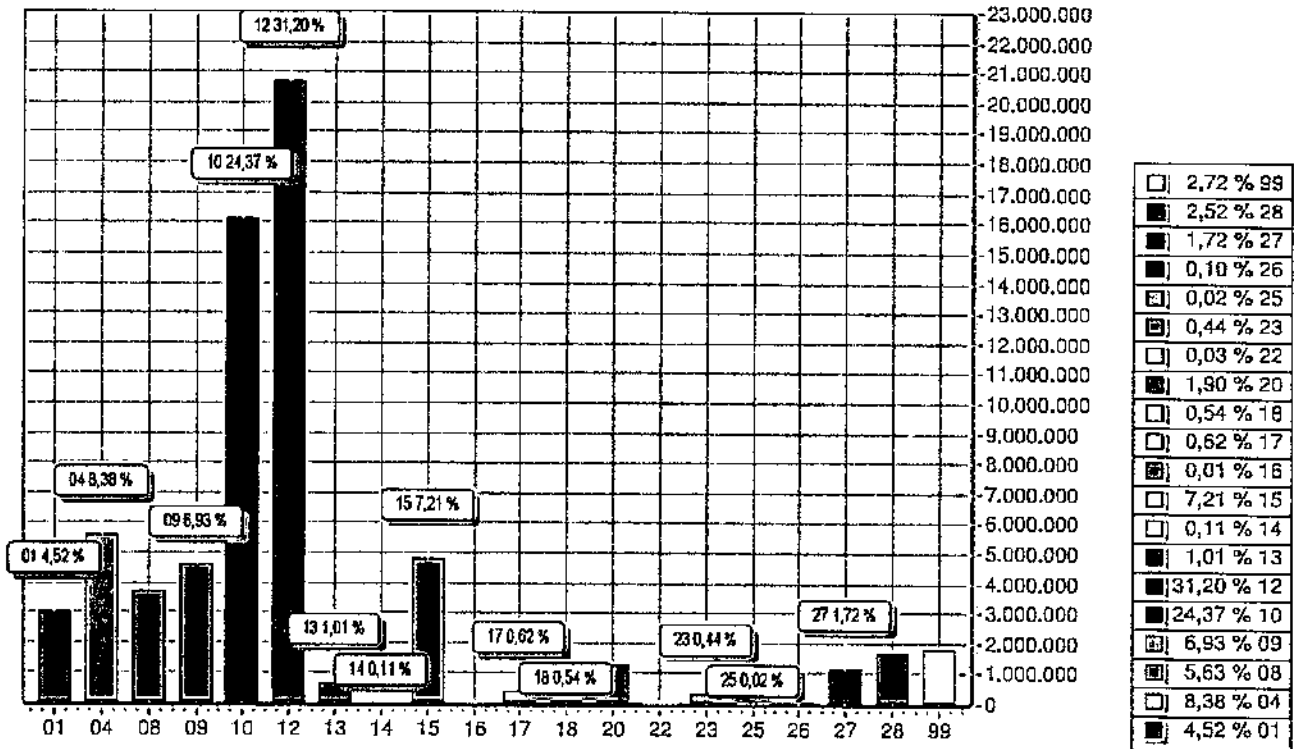

FUNÇÃO	DOTAÇÃO	
01	Legislativa	3.000.000,00
04	Administração	5.561.000,00
08	Assistência Social	3.734.000,00
09	Previdência Social	4.599.000,00
10	Saúde	16.166.000,00
12	Educação	20.696.000,00
13	Cultura	669.000,00
14	Dirreitos da Cidadania	75.000,00
15	Urbanismo	4.779.000,00
16	Habitagaão	5.000,00
17	Saneamento	414.000,00
18	Geslaão Ambiental	361.000,00
20	Agricultura	1.260.000,00
22	Indústria	20.000,00
23	Comércio e Serviços	294.000,00
25	Energia	10.000,00
26	Transporte	67.000,00
27	Desporto e Lazer	1.144.000,00
28	Encargos Especiais	1.671.000,00
99	Reserva de Contingência	1.803.000,00
<b>TOTAL</b>		<b>66.328.000,00</b>



**PREFEITURA MUNICIPAL DE IBIMIRIM**  
Avenida Castro Alves, 432 - CNPJ:10105971/0001-50

Orçamento Programa - Exercício de 2019

**RELATÓRIO DA DESPESA POR FUNÇÃO E SUB-FUNÇÃO**

Entidade	Discriminação da Entidade			Vinc	Fte Recurso	Total Orcado
Ficha CLoc	Func/Prog	Catgo	Discriminação			
<b>Função</b>	<b>01</b>	<b>Legislativa</b>				<b>3.000.000,00</b>
<b>SubFunção</b>	<b>031</b>	<b>Ação Legislativa</b>				<b>3.000.000,00</b>
001	4.4.90.51.00	OBRAS E INSTALAÇÕES		NV	0.01.00-001 001	40.000,00
002	4.4.90.52.00	EQUIPAMENTOS E MATERIAL PERMANENTE		NV	0.01.00-001 001	80.000,00
003	3.1.90.11.00	VENCIMENTOS E VANTAGENS FIXAS - PESSOAL CIVIL		NV	0.01.00-001 001	1.820.000,00
004	3.1.90.13.00	OBRIGAÇÕES PATRONAIS		NV	0.01.00-001 001	400.000,00
005	3.1.90.16.00	OUTRAS DESPESAS VARIÁVEIS - PESSOAL CIVIL		NV	0.01.00-001 001	20.000,00
006	3.1.91.13.00	OBRIGAÇÕES PATRONAIS - INTRA-ORÇAMENTÁRIO		NV	0.01.00-001 001	50.000,00
007	3.3.90.14.00	DIÁRIAS - CIVIL		NV	0.01.00-001 001	80.000,00
008	3.3.90.30.00	MATERIAL DE CONSUMO		NV	0.01.00-001 001	50.000,00
009	3.3.90.33.00	PASSAGENS E DESPESAS COM LOCOMOÇÃO		NV	0.01.00-001 001	10.000,00
010	3.3.90.35.00	SERVIÇOS DE CONSULTORIA		NV	0.01.00-001 001	180.000,00
011	3.3.90.36.00	OUTROS SERVIÇOS DE TERCEIROS - PESSOA FÍSICA		NV	0.01.00-001 001	30.000,00
012	3.3.90.39.00	OUTROS SERVIÇOS DE TERCEIROS - PESSOA JURÍDICA		NV	0.01.00-001 001	100.000,00
013	3.3.90.92.00	DESPESAS DE EXERCÍCIOS ANTERIORES		NV	0.01.00-001 001	10.000,00
014	3.1.90.11.00	VENCIMENTOS E VANTAGENS FIXAS - PESSOAL CIVIL		NV	0.01.00-001 001	45.000,00
015	3.3.90.14.00	DIÁRIAS - CIVIL		NV	0.01.00-001 001	5.000,00
016	3.3.90.30.00	MATERIAL DE CONSUMO		NV	0.01.00-001 001	5.000,00
017	3.3.90.36.00	OUTROS SERVIÇOS DE TERCEIROS - PESSOA FÍSICA		NV	0.01.00-001 001	5.000,00
018	3.3.90.39.00	OUTROS SERVIÇOS DE TERCEIROS - PESSOA JURÍDICA		NV	0.01.00-001 001	5.000,00
019	3.3.90.93.00	INDENIZAÇÕES E RESTITUIÇÕES		NV	0.01.00-001 001	65.000,00
<b>Função</b>	<b>04</b>	<b>Administração</b>				<b>5.561.000,00</b>
<b>SubFunção</b>	<b>122</b>	<b>Administração Geral</b>				<b>4.386.000,00</b>
020	3.3.90.47.00	OBRIGAÇÕES TRIBUTÁRIAS E CONTRIBUTIVAS		NV	0.01.00-001 001	40.000,00
021	3.3.90.47.00	OBRIGAÇÕES TRIBUTÁRIAS E CONTRIBUTIVAS		NV	0.01.00-001 001	2.000,00
022	3.1.90.11.00	VENCIMENTOS E VANTAGENS FIXAS - PESSOAL CIVIL		NV	0.01.00-001 001	10.000,00
023	3.1.91.13.00	OBRIGAÇÕES PATRONAIS - INTRA-ORÇAMENTÁRIO		NV	0.01.00-001 001	5.000,00
024	3.3.90.30.00	MATERIAL DE CONSUMO		NV	0.01.00-001 001	10.000,00
025	3.3.90.36.00	OUTROS SERVIÇOS DE TERCEIROS - PESSOA FÍSICA		NV	0.01.00-001 001	3.000,00
026	3.3.90.39.00	OUTROS SERVIÇOS DE TERCEIROS - PESSOA JURÍDICA		NV	0.01.00-001 001	5.000,00
027	3.3.90.47.00	OBRIGAÇÕES TRIBUTÁRIAS E CONTRIBUTIVAS		NV	0.01.00-001 001	2.000,00
028	3.3.90.91.00	SENTENÇAS JUDICIAIS		NV	0.01.00-001 001	170.000,00
030	4.4.90.52.00	EQUIPAMENTOS E MATERIAL PERMANENTE		NV	0.01.00-001 001	5.000,00
031	4.4.90.51.00	OBRAS E INSTALAÇÕES		NV	0.01.00-001 001	5.000,00
032	3.1.90.04.00	CONTRATAÇÃO POR TEMPO DETERMINADO		NV	0.01.00-001 001	10.000,00
033	3.1.90.11.00	VENCIMENTOS E VANTAGENS FIXAS - PESSOAL CIVIL		NV	0.01.00-001 001	245.000,00
034	3.1.90.13.00	OBRIGAÇÕES PATRONAIS		NV	0.01.00-001 001	30.000,00
035	3.1.91.13.00	OBRIGAÇÕES PATRONAIS - INTRA-ORÇAMENTÁRIO		NV	0.01.00-001 001	67.000,00
036	3.3.90.14.00	DIÁRIAS - CIVIL		NV	0.01.00-001 001	30.000,00
037	3.3.90.30.00	MATERIAL DE CONSUMO		NV	0.01.00-001 001	10.000,00
038	3.3.90.33.00	PASSAGENS E DESPESAS COM LOCOMOÇÃO		NV	0.01.00-001 001	10.000,00
039	3.3.90.36.00	OUTROS SERVIÇOS DE TERCEIROS - PESSOA FÍSICA		NV	0.01.00-001 001	160.000,00
040	3.3.90.39.00	OUTROS SERVIÇOS DE TERCEIROS - PESSOA JURÍDICA		NV	0.01.00-001 001	108.000,00
041	3.3.90.92.00	DESPESAS DE EXERCÍCIOS ANTERIORES		NV	0.01.00-001 001	105.000,00
042	3.3.90.30.00	MATERIAL DE CONSUMO		NV	0.01.00-001 001	5.000,00
043	3.3.90.36.00	OUTROS SERVIÇOS DE TERCEIROS - PESSOA FÍSICA		NV	0.01.00-001 001	3.000,00
044	3.3.90.39.00	OUTROS SERVIÇOS DE TERCEIROS - PESSOA JURÍDICA		NV	0.01.00-001 001	38.000,00
059	4.4.90.51.00	OBRAS E INSTALAÇÕES		NV	0.01.00-001 001	10.000,00
060	4.4.90.52.00	EQUIPAMENTOS E MATERIAL PERMANENTE		NV	0.01.00-001 001	5.000,00
061	3.1.90.04.00	CONTRATAÇÃO POR TEMPO DETERMINADO		NV	0.01.00-001 001	3.000,00
062	3.1.90.11.00	VENCIMENTOS E VANTAGENS FIXAS - PESSOAL CIVIL		NV	0.01.00-001 001	2.000,00
063	3.1.90.13.00	OBRIGAÇÕES PATRONAIS		NV	0.01.00-001 001	1.000,00
064	3.1.91.13.00	OBRIGAÇÕES PATRONAIS - INTRA-ORÇAMENTÁRIO		NV	0.01.00-001 001	2.000,00
065	3.3.90.30.00	MATERIAL DE CONSUMO		NV	0.01.00-001 001	2.000,00
066	3.3.90.36.00	OUTROS SERVIÇOS DE TERCEIROS - PESSOA FÍSICA		NV	0.01.00-001 001	1.000,00
067	3.3.90.39.00	OUTROS SERVIÇOS DE TERCEIROS - PESSOA JURÍDICA		NV	0.01.00-001 001	60.000,00
068	3.3.90.47.00	OBRIGAÇÕES TRIBUTÁRIAS E CONTRIBUTIVAS		NV	0.01.00-001 001	1.000,00
069	4.4.90.52.00	EQUIPAMENTOS E MATERIAL PERMANENTE		NV	0.01.00-001 001	100.000,00
070	3.1.90.04.00	CONTRATAÇÃO POR TEMPO DETERMINADO		NV	0.01.00-001 001	91.000,00
071	3.1.90.11.00	VENCIMENTOS E VANTAGENS FIXAS - PESSOAL CIVIL		NV	0.01.00-001 001	1.717.000,00
072	3.1.90.13.00	OBRIGAÇÕES PATRONAIS		NV	0.01.00-001 001	344.000,00
073	3.1.90.91.00	SENTENÇAS JUDICIAIS		NV	0.01.00-001 001	5.000,00
074	3.1.90.92.00	DESPESAS DE EXERCÍCIOS ANTERIORES		NV	0.01.00-001 001	10.000,00
075	3.1.91.13.00	OBRIGAÇÕES PATRONAIS - INTRA-ORÇAMENTÁRIO		NV	0.01.00-001 001	80.000,00



**PREFEITURA MUNICIPAL DE IBIMIRIM**  
Avenida Castro Alves, 432 - CNPJ:10105971/0001-50

Orçamento Programa - Exercício de 2019

**RELATÓRIO DA DESPESA POR FUNÇÃO E SUB-FUNÇÃO**

Entidade	Discriminação da Entidade			Vinc	Fte Recurso	Total Orcado
Ficha CLoc	Func/Prog	Catgo	Discriminação			
076	3.3.90.14.00		DIÁRIAS - CIVIL	NV	0.01.00-001 001	100.000,00
077	3.3.90.30.00		MATERIAL DE CONSUMO	NV	0.01.00-001 001	200.000,00
078	3.3.90.35.00		SERVIÇOS DE CONSULTORIA	NV	0.01.00-001 001	100.000,00
079	3.3.90.36.00		OUTROS SERVIÇOS DE TERCEIROS - PESSOA FÍSICA	NV	0.01.00-001 001	90.000,00
080	3.3.90.39.00		OUTROS SERVIÇOS DE TERCEIROS - PESSOA JURÍDICA	NV	0.01.00-001 001	100.000,00
081	3.3.90.47.00		OBRIGAÇÕES TRIBUTÁRIAS E CONTRIBUTIVAS	NV	0.01.00-001 001	20.000,00
082	3.3.90.91.00		SENTENÇAS JUDICIAIS	NV	0.01.00-001 001	100.000,00
083	3.3.90.92.00		DESPESAS DE EXERCÍCIOS ANTERIORES	NV	0.01.00-001 001	50.000,00
088	4.4.90.52.00		EQUIPAMENTOS E MATERIAL PERMANENTE	NV	0.01.00-001 001	12.000,00
089	3.1.90.04.00		CONTRATAÇÃO POR TEMPO DETERMINADO	NV	0.01.00-001 001	1.000,00
090	3.1.90.11.00		VENCIMENTOS E VANTAGENS FIXAS - PESSOAL CIVIL	NV	0.01.00-001 001	1.000,00
091	3.1.90.13.00		OBRIGAÇÕES PATRONAIS	NV	0.01.00-001 001	1.000,00
092	3.1.91.13.00		OBRIGAÇÕES PATRONAIS - INTRA-ORÇAMENTÁRIO	NV	0.01.00-001 001	1.000,00
093	3.3.90.14.00		DIÁRIAS - CIVIL	NV	0.01.00-001 001	2.000,00
094	3.3.90.30.00		MATERIAL DE CONSUMO	NV	0.01.00-001 001	15.000,00
095	3.3.90.36.00		OUTROS SERVIÇOS DE TERCEIROS - PESSOA FÍSICA	NV	0.01.00-001 001	16.000,00
096	3.3.90.39.00		OUTROS SERVIÇOS DE TERCEIROS - PESSOA JURÍDICA	NV	0.01.00-001 001	25.000,00
097	3.3.90.47.00		OBRIGAÇÕES TRIBUTÁRIAS E CONTRIBUTIVAS	NV	0.01.00-001 001	4.000,00
098	3.1.90.04.00		CONTRATAÇÃO POR TEMPO DETERMINADO	NV	0.01.00-001 001	1.000,00
099	3.1.90.13.00		OBRIGAÇÕES PATRONAIS	NV	0.01.00-001 001	1.000,00
100	3.3.90.30.00		MATERIAL DE CONSUMO	NV	0.01.00-001 001	4.000,00
101	3.3.90.36.00		OUTROS SERVIÇOS DE TERCEIROS - PESSOA FÍSICA	NV	0.01.00-001 001	3.000,00
102	3.3.90.39.00		OUTROS SERVIÇOS DE TERCEIROS - PESSOA JURÍDICA	NV	0.01.00-001 001	4.000,00
103	3.3.90.47.00		OBRIGAÇÕES TRIBUTÁRIAS E CONTRIBUTIVAS	NV	0.01.00-001 001	1.000,00
104	3.1.90.04.00		CONTRATAÇÃO POR TEMPO DETERMINADO	NV	0.01.00-001 001	1.000,00
105	3.1.90.13.00		OBRIGAÇÕES PATRONAIS	NV	0.01.00-001 001	1.000,00
106	3.3.90.30.00		MATERIAL DE CONSUMO	NV	0.01.00-001 001	4.000,00
107	3.3.90.36.00		OUTROS SERVIÇOS DE TERCEIROS - PESSOA FÍSICA	NV	0.01.00-001 001	3.000,00
108	3.3.90.39.00		OUTROS SERVIÇOS DE TERCEIROS - PESSOA JURÍDICA	NV	0.01.00-001 001	4.000,00
109	3.3.90.47.00		OBRIGAÇÕES TRIBUTÁRIAS E CONTRIBUTIVAS	NV	0.01.00-001 001	1.000,00
248	4.4.90.51.00		OBRAS E INSTALAÇÕES	NV	0.01.00-001 001	10.000,00
<b>SubFunção</b>	<b>123</b>	<b>Administração Financeira</b>				<b>1.034.000,00</b>
110	4.4.90.52.00		EQUIPAMENTOS E MATERIAL PERMANENTE	NV	0.01.00-001 001	10.000,00
111	3.1.90.11.00		VENCIMENTOS E VANTAGENS FIXAS - PESSOAL CIVIL	NV	0.01.00-001 001	10.000,00
112	3.1.91.13.00		OBRIGAÇÕES PATRONAIS - INTRA-ORÇAMENTÁRIO	NV	0.01.00-001 001	3.000,00
113	3.3.90.30.00		MATERIAL DE CONSUMO	NV	0.01.00-001 001	10.000,00
114	3.3.90.36.00		OUTROS SERVIÇOS DE TERCEIROS - PESSOA FÍSICA	NV	0.01.00-001 001	17.000,00
115	3.3.90.39.00		OUTROS SERVIÇOS DE TERCEIROS - PESSOA JURÍDICA	NV	0.01.00-001 001	45.000,00
116	3.3.90.47.00		OBRIGAÇÕES TRIBUTÁRIAS E CONTRIBUTIVAS	NV	0.01.00-001 001	4.000,00
117	4.4.90.52.00		EQUIPAMENTOS E MATERIAL PERMANENTE	NV	0.01.00-001 001	10.000,00
118	3.1.90.11.00		VENCIMENTOS E VANTAGENS FIXAS - PESSOAL CIVIL	NV	0.01.00-001 001	158.000,00
119	3.1.91.13.00		OBRIGAÇÕES PATRONAIS - INTRA-ORÇAMENTÁRIO	NV	0.01.00-001 001	35.000,00
120	3.3.90.14.00		DIÁRIAS - CIVIL	NV	0.01.00-001 001	15.000,00
121	3.3.90.30.00		MATERIAL DE CONSUMO	NV	0.01.00-001 001	15.000,00
122	3.3.90.35.00		SERVIÇOS DE CONSULTORIA	NV	0.01.00-001 001	162.000,00
123	3.3.90.36.00		OUTROS SERVIÇOS DE TERCEIROS - PESSOA FÍSICA	NV	0.01.00-001 001	20.000,00
124	3.3.90.39.00		OUTROS SERVIÇOS DE TERCEIROS - PESSOA JURÍDICA	NV	0.01.00-001 001	80.000,00
125	3.3.90.47.00		OBRIGAÇÕES TRIBUTÁRIAS E CONTRIBUTIVAS	NV	0.01.00-001 001	400.000,00
126	3.3.90.92.00		DESPESAS DE EXERCÍCIOS ANTERIORES	NV	0.01.00-001 001	30.000,00
127	3.3.90.93.00		INDENIZAÇÕES E RESTITUIÇÕES	NV	0.01.00-001 001	10.000,00
<b>SubFunção</b>	<b>124</b>	<b>Controle Interno</b>				<b>95.000,00</b>
029	3.3.90.47.00		OBRIGAÇÕES TRIBUTÁRIAS E CONTRIBUTIVAS	NV	0.01.00-001 001	1.000,00
045	4.4.90.52.00		EQUIPAMENTOS E MATERIAL PERMANENTE	NV	0.01.00-001 001	5.000,00
046	3.1.90.11.00		VENCIMENTOS E VANTAGENS FIXAS - PESSOAL CIVIL	NV	0.01.00-001 001	60.000,00
047	3.1.91.13.00		OBRIGAÇÕES PATRONAIS - INTRA-ORÇAMENTÁRIO	NV	0.01.00-001 001	13.000,00
048	3.3.90.14.00		DIÁRIAS - CIVIL	NV	0.01.00-001 001	5.000,00
049	3.3.90.30.00		MATERIAL DE CONSUMO	NV	0.01.00-001 001	5.000,00
050	3.3.90.36.00		OUTROS SERVIÇOS DE TERCEIROS - PESSOA FÍSICA	NV	0.01.00-001 001	1.000,00
051	3.3.90.39.00		OUTROS SERVIÇOS DE TERCEIROS - PESSOA JURÍDICA	NV	0.01.00-001 001	5.000,00
<b>SubFunção</b>	<b>128</b>	<b>Formação de Recursos Humanos</b>				<b>46.000,00</b>
084	3.3.90.35.00		SERVIÇOS DE CONSULTORIA	NV	0.01.00-001 001	18.000,00
085	3.3.90.36.00		OUTROS SERVIÇOS DE TERCEIROS - PESSOA FÍSICA	NV	0.01.00-001 001	15.000,00
086	3.3.90.39.00		OUTROS SERVIÇOS DE TERCEIROS - PESSOA JURÍDICA	NV	0.01.00-001 001	10.000,00
087	3.3.90.47.00		OBRIGAÇÕES TRIBUTÁRIAS E CONTRIBUTIVAS	NV	0.01.00-001 001	3.000,00





**PREFEITURA MUNICIPAL DE IBIMIRIM**  
Avenida Castro Alves, 432 - CNPJ:10105971/0001-50

Orçamento Programa - Exercício de 2019

**RELATÓRIO DA DESPESA POR FUNÇÃO E SUB-FUNÇÃO**

Entidade	Discriminação da Entidade		Vinc	Fte Recurso	Total Orcado
Ficha C/loc	Func/Prog	Catgo	Discriminação		
<b>Função</b>	<b>08</b>	<b>Assistência Social</b>			<b>3.734.000,00</b>
<b>SubFunção</b>	<b>122</b>	<b>Administração Geral</b>			<b>1.300.000,00</b>
321	4.4.90.52.00	EQUIPAMENTOS E MATERIAL PERMANENTE		NV	10.000,00
322	3.1.90.04.00	CONTRATAÇÃO POR TEMPO DETERMINADO		NV	7.000,00
323	3.1.90.11.00	VENCIMENTOS E VANTAGENS FIXAS - PESSOAL CIVIL		NV	50.000,00
324	3.1.90.13.00	OBRIGAÇÕES PATRONAIS		NV	2.000,00
325	3.1.91.13.00	OBRIGAÇÕES PATRONAIS - INTRA-ORÇAMENTÁRIO		NV	11.000,00
326	3.3.90.14.00	DIÁRIAS - CIVIL		NV	5.000,00
327	3.3.90.30.00	MATERIAL DE CONSUMO		NV	5.000,00
328	3.3.90.36.00	OUTROS SERVIÇOS DE TERCEIROS - PESSOA FÍSICA		NV	12.000,00
329	3.3.90.39.00	OUTROS SERVIÇOS DE TERCEIROS - PESSOA JURÍDICA		NV	13.000,00
330	3.3.90.47.00	OBRIGAÇÕES TRIBUTÁRIAS E CONTRIBUTIVAS		NV	3.000,00
331	4.4.90.52.00	EQUIPAMENTOS E MATERIAL PERMANENTE		NV	10.000,00
332	3.1.90.04.00	CONTRATAÇÃO POR TEMPO DETERMINADO		NV	5.000,00
333	3.1.90.11.00	VENCIMENTOS E VANTAGENS FIXAS - PESSOAL CIVIL		NV	5.000,00
334	3.1.90.13.00	OBRIGAÇÕES PATRONAIS		NV	3.000,00
335	3.1.91.13.00	OBRIGAÇÕES PATRONAIS - INTRA-ORÇAMENTÁRIO		NV	3.000,00
336	3.3.90.14.00	DIÁRIAS - CIVIL		NV	2.000,00
337	3.3.90.30.00	MATERIAL DE CONSUMO		NV	5.000,00
338	3.3.90.36.00	OUTROS SERVIÇOS DE TERCEIROS - PESSOA FÍSICA		NV	3.000,00
339	3.3.90.39.00	OUTROS SERVIÇOS DE TERCEIROS - PESSOA JURÍDICA		NV	5.000,00
340	3.3.90.47.00	OBRIGAÇÕES TRIBUTÁRIAS E CONTRIBUTIVAS		NV	2.000,00
387	3.1.90.04.00	CONTRATAÇÃO POR TEMPO DETERMINADO		NV	2.000,00
388	3.1.90.11.00	VENCIMENTOS E VANTAGENS FIXAS - PESSOAL CIVIL		NV	5.000,00
389	3.1.90.13.00	OBRIGAÇÕES PATRONAIS		NV	3.000,00
390	3.1.91.13.00	OBRIGAÇÕES PATRONAIS - INTRA-ORÇAMENTÁRIO		NV	3.000,00
391	3.3.90.14.00	DIÁRIAS - CIVIL		NV	2.000,00
392	3.3.90.30.00	MATERIAL DE CONSUMO		NV	5.000,00
393	3.3.90.36.00	OUTROS SERVIÇOS DE TERCEIROS - PESSOA FÍSICA		NV	3.000,00
394	3.3.90.39.00	OUTROS SERVIÇOS DE TERCEIROS - PESSOA JURÍDICA		NV	7.000,00
395	3.3.90.47.00	OBRIGAÇÕES TRIBUTÁRIAS E CONTRIBUTIVAS		NV	2.000,00
657	4.4.90.51.00	OBRAS E INSTALAÇÕES		NV	20.000,00
658	4.4.90.52.00	EQUIPAMENTOS E MATERIAL PERMANENTE		NV	5.000,00
659	4.4.90.52.00	EQUIPAMENTOS E MATERIAL PERMANENTE		NV	35.000,00
660	3.1.90.04.00	CONTRATAÇÃO POR TEMPO DETERMINADO		NV	150.000,00
661	3.1.90.11.00	VENCIMENTOS E VANTAGENS FIXAS - PESSOAL CIVIL		NV	400.000,00
662	3.1.90.13.00	OBRIGAÇÕES PATRONAIS		NV	100.000,00
663	3.1.90.92.00	DESPESAS DE EXERCÍCIOS ANTERIORES		NV	2.000,00
664	3.1.91.13.00	OBRIGAÇÕES PATRONAIS - INTRA-ORÇAMENTÁRIO		NV	108.000,00
665	3.3.50.43.00	SUBVENÇÕES SOCIAIS		NV	36.000,00
666	3.3.90.14.00	DIÁRIAS - CIVIL		NV	15.000,00
667	3.3.90.30.00	MATERIAL DE CONSUMO		NV	25.000,00
668	3.3.90.32.00	Material, Bem ou Serviço para Distribuição Gratuita		NV	25.000,00
669	3.3.90.35.00	SERVIÇOS DE CONSULTORIA		NV	48.000,00
670	3.3.90.36.00	OUTROS SERVIÇOS DE TERCEIROS - PESSOA FÍSICA		NV	31.000,00
671	3.3.90.39.00	OUTROS SERVIÇOS DE TERCEIROS - PESSOA JURÍDICA		NV	59.000,00
672	3.3.90.47.00	OBRIGAÇÕES TRIBUTÁRIAS E CONTRIBUTIVAS		NV	14.000,00
673	3.3.90.48.00	OUTROS AUXÍLIOS FINANCEIROS A PESSOA FÍSICA		NV	25.000,00
674	3.3.90.92.00	DESPESAS DE EXERCÍCIOS ANTERIORES		NV	11.000,00
<b>SubFunção</b>	<b>241</b>	<b>Assistência ao Idoso</b>			<b>208.000,00</b>
675	3.1.90.04.00	CONTRATAÇÃO POR TEMPO DETERMINADO		NV	19.000,00
676	3.1.90.11.00	VENCIMENTOS E VANTAGENS FIXAS - PESSOAL CIVIL		NV	15.000,00
677	3.1.90.13.00	OBRIGAÇÕES PATRONAIS		NV	5.000,00
678	3.1.91.13.00	OBRIGAÇÕES PATRONAIS - INTRA-ORÇAMENTÁRIO		NV	5.000,00
679	3.3.90.30.00	MATERIAL DE CONSUMO		NV	30.000,00
680	3.3.90.30.00	MATERIAL DE CONSUMO		NV	30.000,00
681	3.3.90.36.00	OUTROS SERVIÇOS DE TERCEIROS - PESSOA FÍSICA		NV	8.000,00
682	3.3.90.36.00	OUTROS SERVIÇOS DE TERCEIROS - PESSOA FÍSICA		NV	26.000,00
683	3.3.90.39.00	OUTROS SERVIÇOS DE TERCEIROS - PESSOA JURÍDICA		NV	8.000,00
684	3.3.90.39.00	OUTROS SERVIÇOS DE TERCEIROS - PESSOA JURÍDICA		NV	59.000,00
685	3.3.90.47.00	OBRIGAÇÕES TRIBUTÁRIAS E CONTRIBUTIVAS		NV	2.000,00
686	3.3.90.47.00	OBRIGAÇÕES TRIBUTÁRIAS E CONTRIBUTIVAS		NV	1.000,00
<b>SubFunção</b>	<b>242</b>	<b>Assistência ao Portador de Deficiência</b>			<b>122.000,00</b>
887	3.1.90.04.00	CONTRATAÇÃO POR TEMPO DETERMINADO		NV	20.000,00



**PREFEITURA MUNICIPAL DE IBIMIRIM**  
Avenida Castro Alves, 432 - CNPJ:10105971/0001-50

Orçamento Programa - Exercício de 2019

**RELATÓRIO DA DESPESA POR FUNÇÃO E SUB-FUNÇÃO**

Entidade	Discriminação da Entidade		Vinc	Fte Recurso	Total Orcado
Ficha CLoc	Func/Prog	Catgo Discriminação			
688	3.1.90.13.00	OBRIGAÇÕES PATRONAIS	NV	0.01.00-500 000	4.000,00
689	3.3.90.30.00	MATERIAL DE CONSUMO	NV	0.01.00-500 000	15.000,00
690	3.3.90.30.00	MATERIAL DE CONSUMO	NV	0.02.15-500 001	27.000,00
691	3.3.90.32.00	Material, Bem ou Serviço para Distribuição Gratuita	NV	0.02.15-500 001	26.000,00
692	3.3.90.35.00	OUTROS SERVIÇOS DE TERCEIROS - PESSOA FÍSICA	NV	0.01.00-500 000	1.000,00
693	3.3.90.36.00	OUTROS SERVIÇOS DE TERCEIROS - PESSOA FÍSICA	NV	0.02.15-500 001	16.000,00
694	3.3.90.39.00	OUTROS SERVIÇOS DE TERCEIROS - PESSOA JURÍDICA	NV	0.01.00-500 000	2.000,00
695	3.3.90.39.00	OUTROS SERVIÇOS DE TERCEIROS - PESSOA JURÍDICA	NV	0.02.15-500 001	8.000,00
696	3.3.90.47.00	OBRIGAÇÕES TRIBUTÁRIAS E CONTRIBUTIVAS	NV	0.01.00-500 000	1.000,00
697	3.3.90.47.00	OBRIGAÇÕES TRIBUTÁRIAS E CONTRIBUTIVAS	NV	0.02.15-500 001	2.000,00
<b>SubFunção</b>	<b>243</b>	<b>Assistência à Criança e ao Adolescente</b>			<b>615.000,00</b>
577	3.3.50.43.00	SUBVENÇÕES SOCIAIS	NV	0.01.00-001 001	120.000,00
578	4.4.90.52.00	EQUIPAMENTOS E MATERIAL PERMANENTE	NV	0.01.00-001 001	30.000,00
579	4.4.90.51.00	OBRAS E INSTALAÇÕES	NV	0.01.00-001 001	100.000,00
580	3.1.90.04.00	CONTRATAÇÃO POR TEMPO DETERMINADO	NV	0.01.00-001 001	10.000,00
581	3.1.90.11.00	VENCIMENTOS E VANTAGENS FIXAS - PESSOAL CIVIL	NV	0.01.00-001 001	7.000,00
582	3.1.90.13.00	OBRIGAÇÕES PATRONAIS	NV	0.01.00-001 001	3.000,00
583	3.1.91.13.00	OBRIGAÇÕES PATRONAIS - INTRA-ORÇAMENTÁRIO	NV	0.01.00-001 001	3.000,00
584	3.3.90.14.00	DIÁRIAS - CIVIL	NV	0.01.00-001 001	10.000,00
585	3.3.90.30.00	MATERIAL DE CONSUMO	NV	0.01.00-001 001	10.000,00
586	3.3.90.32.00	Material, Bem ou Serviço para Distribuição Gratuita	NV	0.01.00-001 001	5.000,00
587	3.3.90.35.00	SERVIÇOS DE CONSULTORIA	NV	0.01.00-001 001	30.000,00
588	3.3.90.36.00	OUTROS SERVIÇOS DE TERCEIROS - PESSOA FÍSICA	NV	0.01.00-001 001	9.000,00
589	3.3.90.39.00	OUTROS SERVIÇOS DE TERCEIROS - PESSOA JURÍDICA	NV	0.01.00-001 001	20.000,00
590	3.3.90.47.00	OBRIGAÇÕES TRIBUTÁRIAS E CONTRIBUTIVAS	NV	0.01.00-001 001	3.000,00
698	3.1.90.04.00	CONTRATAÇÃO POR TEMPO DETERMINADO	NV	0.01.00-500 000	2.000,00
699	3.1.90.04.00	CONTRATAÇÃO POR TEMPO DETERMINADO	NV	0.02.15-500 001	7.000,00
700	3.1.90.11.00	VENCIMENTOS E VANTAGENS FIXAS - PESSOAL CIVIL	NV	0.01.00-500 000	2.000,00
701	3.1.90.11.00	VENCIMENTOS E VANTAGENS FIXAS - PESSOAL CIVIL	NV	0.02.15-500 001	2.000,00
702	3.1.90.13.00	OBRIGAÇÕES PATRONAIS	NV	0.01.00-500 000	2.000,00
703	3.1.90.13.00	OBRIGAÇÕES PATRONAIS	NV	0.02.15-500 001	2.000,00
704	3.1.91.13.00	OBRIGAÇÕES PATRONAIS - INTRA-ORÇAMENTÁRIO	NV	0.01.00-500 000	2.000,00
705	3.1.91.13.00	OBRIGAÇÕES PATRONAIS - INTRA-ORÇAMENTÁRIO	NV	0.02.15-500 001	2.000,00
706	3.3.90.14.00	DIÁRIAS - CIVIL	NV	0.01.00-500 000	3.000,00
707	3.3.90.30.00	MATERIAL DE CONSUMO	NV	0.01.00-500 000	25.000,00
708	3.3.90.30.00	MATERIAL DE CONSUMO	NV	0.02.15-500 001	5.000,00
709	3.3.90.32.00	Material, Bem ou Serviço para Distribuição Gratuita	NV	0.02.15-500 001	1.000,00
710	3.3.90.36.00	OUTROS SERVIÇOS DE TERCEIROS - PESSOA FÍSICA	NV	0.01.00-500 000	23.000,00
711	3.3.90.36.00	OUTROS SERVIÇOS DE TERCEIROS - PESSOA FÍSICA	NV	0.02.15-500 001	3.000,00
712	3.3.90.39.00	OUTROS SERVIÇOS DE TERCEIROS - PESSOA JURÍDICA	NV	0.01.00-500 000	25.000,00
713	3.3.90.39.00	OUTROS SERVIÇOS DE TERCEIROS - PESSOA JURÍDICA	NV	0.02.15-500 001	20.000,00
714	3.3.90.47.00	OBRIGAÇÕES TRIBUTÁRIAS E CONTRIBUTIVAS	NV	0.01.00-500 000	10.000,00
715	3.3.90.47.00	OBRIGAÇÕES TRIBUTÁRIAS E CONTRIBUTIVAS	NV	0.02.15-500 001	2.000,00
716	3.1.90.04.00	CONTRATAÇÃO POR TEMPO DETERMINADO	NV	0.02.15-500 001	30.000,00
717	3.1.90.11.00	VENCIMENTOS E VANTAGENS FIXAS - PESSOAL CIVIL	NV	0.02.15-500 001	20.000,00
718	3.1.90.13.00	OBRIGAÇÕES PATRONAIS	NV	0.02.15-500 001	5.000,00
719	3.1.91.13.00	OBRIGAÇÕES PATRONAIS - INTRA-ORÇAMENTÁRIO	NV	0.02.15-500 001	5.000,00
720	3.3.90.14.00	DIÁRIAS - CIVIL	NV	0.02.15-500 001	10.000,00
721	3.3.90.30.00	MATERIAL DE CONSUMO	NV	0.02.15-500 001	20.000,00
722	3.3.90.36.00	OUTROS SERVIÇOS DE TERCEIROS - PESSOA FÍSICA	NV	0.02.15-500 001	20.000,00
723	3.3.90.39.00	OUTROS SERVIÇOS DE TERCEIROS - PESSOA JURÍDICA	NV	0.02.15-500 001	5.000,00
724	3.3.90.47.00	OBRIGAÇÕES TRIBUTÁRIAS E CONTRIBUTIVAS	NV	0.02.15-500 001	2.000,00
<b>SubFunção</b>	<b>244</b>	<b>Assistência Comunitária</b>			<b>1.422.000,00</b>
725	4.4.90.51.00	OBRAS E INSTALAÇÕES	NV	0.01.00-500 000	23.000,00
726	4.4.90.52.00	EQUIPAMENTOS E MATERIAL PERMANENTE	NV	0.01.00-500 000	30.000,00
727	4.4.90.52.00	EQUIPAMENTOS E MATERIAL PERMANENTE	NV	0.01.00-500 000	30.000,00
728	4.4.90.52.00	EQUIPAMENTOS E MATERIAL PERMANENTE	NV	0.02.15-500 001	5.000,00
729	3.1.90.04.00	CONTRATAÇÃO POR TEMPO DETERMINADO	NV	0.02.15-500 001	2.000,00
730	3.1.90.11.00	VENCIMENTOS E VANTAGENS FIXAS - PESSOAL CIVIL	NV	0.02.15-500 001	2.000,00
731	3.1.90.13.00	OBRIGAÇÕES PATRONAIS	NV	0.02.15-500 001	2.000,00
732	3.1.91.13.00	OBRIGAÇÕES PATRONAIS - INTRA-ORÇAMENTÁRIO	NV	0.02.15-500 001	2.000,00
733	3.3.90.30.00	MATERIAL DE CONSUMO	NV	0.02.15-500 001	30.000,00
734	3.3.90.32.00	Material, Bem ou Serviço para Distribuição Gratuita	NV	0.02.15-500 001	1.000,00
735	3.3.90.36.00	OUTROS SERVIÇOS DE TERCEIROS - PESSOA FÍSICA	NV	0.02.15-500 001	6.000,00
736		OUTROS SERVIÇOS DE TERCEIROS - PESSOA JURÍDICA	NV		



**PREFEITURA MUNICIPAL DE IBIMIRIM**  
Avenida Castro Alves, 432 - CNPJ:10105971/0001-50

Orçamento Programa - Exercício de 2019

**RELATÓRIO DA DESPESA POR FUNÇÃO E SUB-FUNÇÃO**

Entidade	Discriminação da Entidade			Vinc	Fte Recurso	Total Orcado
Ficha C/Loc	Func/Prog	Catgo	Discriminação			
		3.3.90.39.00			0.02.15-500 001	25.000,00
737		3.3.90.47.00	OBRIGAÇÕES TRIBUTÁRIAS E CONTRIBUTIVAS	NV	0.02.15-500 001	2.000,00
738		3.1.90.04.00	CONTRATAÇÃO POR TEMPO DETERMINADO	NV	0.01.00-500 000	130.000,00
739		3.1.90.04.00	CONTRATAÇÃO POR TEMPO DETERMINADO	NV	0.02.15-500 001	4.000,00
740		3.1.90.11.00	VENCIMENTOS E VANTAGENS FIXAS - PESSOAL CIVIL	NV	0.01.00-500 000	24.000,00
741		3.1.90.13.00	OBRIGAÇÕES PATRONAIS	NV	0.01.00-500 000	2.000,00
742		3.1.90.13.00	OBRIGAÇÕES PATRONAIS	NV	0.02.15-500 001	6.000,00
743		3.1.91.13.00	OBRIGAÇÕES PATRONAIS - INTRA-ORÇAMENTÁRIO	NV	0.01.00-500 000	5.000,00
744		3.3.90.14.00	DIÁRIAS - CIVIL	NV	0.01.00-500 000	3.000,00
745		3.3.90.14.00	DIÁRIAS - CIVIL	NV	0.02.15-500 001	3.000,00
746		3.3.90.30.00	MATERIAL DE CONSUMO	NV	0.01.00-500 000	10.000,00
747		3.3.90.30.00	MATERIAL DE CONSUMO	NV	0.02.15-500 001	10.000,00
748		3.3.90.36.00	OUTROS SERVIÇOS DE TERCEIROS - PESSOA FÍSICA	NV	0.01.00-500 000	23.000,00
749		3.3.90.36.00	OUTROS SERVIÇOS DE TERCEIROS - PESSOA FÍSICA	NV	0.02.15-500 001	3.000,00
750		3.3.90.39.00	OUTROS SERVIÇOS DE TERCEIROS - PESSOA JURÍDICA	NV	0.01.00-500 000	15.000,00
751		3.3.90.39.00	OUTROS SERVIÇOS DE TERCEIROS - PESSOA JURÍDICA	NV	0.02.15-500 001	30.000,00
752		3.3.90.47.00	OBRIGAÇÕES TRIBUTÁRIAS E CONTRIBUTIVAS	NV	0.01.00-500 000	12.000,00
753		3.3.90.47.00	OBRIGAÇÕES TRIBUTÁRIAS E CONTRIBUTIVAS	NV	0.02.15-500 001	2.000,00
754		3.1.90.04.00	CONTRATAÇÃO POR TEMPO DETERMINADO	NV	0.02.15-500 001	2.000,00
755		3.1.90.13.00	OBRIGAÇÕES PATRONAIS	NV	0.02.15-500 001	1.000,00
756		3.3.90.14.00	DIÁRIAS - CIVIL	NV	0.02.15-500 001	2.000,00
757		3.3.90.30.00	MATERIAL DE CONSUMO	NV	0.02.15-500 001	30.000,00
758		3.3.90.36.00	OUTROS SERVIÇOS DE TERCEIROS - PESSOA FÍSICA	NV	0.02.15-500 001	20.000,00
759		3.3.90.39.00	OUTROS SERVIÇOS DE TERCEIROS - PESSOA JURÍDICA	NV	0.02.15-500 001	15.000,00
760		3.3.90.47.00	OBRIGAÇÕES TRIBUTÁRIAS E CONTRIBUTIVAS	NV	0.02.15-500 001	2.000,00
761		3.1.90.04.00	CONTRATAÇÃO POR TEMPO DETERMINADO	NV	0.02.15-500 001	15.000,00
762		3.1.90.11.00	VENCIMENTOS E VANTAGENS FIXAS - PESSOAL CIVIL	NV	0.02.15-500 001	3.000,00
763		3.1.90.13.00	OBRIGAÇÕES PATRONAIS	NV	0.02.15-500 001	4.000,00
764		3.1.91.13.00	OBRIGAÇÕES PATRONAIS - INTRA-ORÇAMENTÁRIO	NV	0.02.15-500 001	2.000,00
765		3.3.90.14.00	DIÁRIAS - CIVIL	NV	0.02.15-500 001	2.000,00
766		3.3.90.30.00	MATERIAL DE CONSUMO	NV	0.02.15-500 001	10.000,00
767		3.3.90.32.00	Material, Bem ou Serviço para Distribuição Gratuita	NV	0.01.00-500 000	1.000,00
768		3.3.90.33.00	PASSAGENS E DESPESAS COM LOCOMOÇÃO	NV	0.02.15-500 001	1.000,00
769		3.3.90.36.00	OUTROS SERVIÇOS DE TERCEIROS - PESSOA FÍSICA	NV	0.02.15-500 001	26.000,00
770		3.3.90.39.00	OUTROS SERVIÇOS DE TERCEIROS - PESSOA JURÍDICA	NV	0.02.15-500 001	20.000,00
771		3.3.90.47.00	OBRIGAÇÕES TRIBUTÁRIAS E CONTRIBUTIVAS	NV	0.02.15-500 001	1.000,00
772		3.1.90.04.00	CONTRATAÇÃO POR TEMPO DETERMINADO	NV	0.02.15-500 001	2.000,00
773		3.1.90.11.00	VENCIMENTOS E VANTAGENS FIXAS - PESSOAL CIVIL	NV	0.02.15-500 001	1.000,00
774		3.1.90.13.00	OBRIGAÇÕES PATRONAIS	NV	0.02.15-500 001	2.000,00
775		3.1.91.13.00	OBRIGAÇÕES PATRONAIS - INTRA-ORÇAMENTÁRIO	NV	0.02.15-500 001	1.000,00
776		3.3.90.14.00	DIÁRIAS - CIVIL	NV	0.02.15-500 001	4.000,00
777		3.3.90.30.00	MATERIAL DE CONSUMO	NV	0.02.15-500 001	18.000,00
778		3.3.90.32.00	Material, Bem ou Serviço para Distribuição Gratuita	NV	0.01.00-500 000	2.000,00
779		3.3.90.33.00	PASSAGENS E DESPESAS COM LOCOMOÇÃO	NV	0.02.15-500 001	2.000,00
780		3.3.90.36.00	OUTROS SERVIÇOS DE TERCEIROS - PESSOA FÍSICA	NV	0.02.15-500 001	8.000,00
781		3.3.90.39.00	OUTROS SERVIÇOS DE TERCEIROS - PESSOA JURÍDICA	NV	0.02.15-500 001	12.000,00
782		3.3.90.47.00	OBRIGAÇÕES TRIBUTÁRIAS E CONTRIBUTIVAS	NV	0.02.15-500 001	2.000,00
783		4.4.90.52.00	EQUIPAMENTOS E MATERIAL PERMANENTE	NV	0.02.15-500 001	2.000,00
784		3.1.90.04.00	CONTRATAÇÃO POR TEMPO DETERMINADO	NV	0.02.15-500 001	20.000,00
785		3.1.90.13.00	OBRIGAÇÕES PATRONAIS	NV	0.02.15-500 001	3.000,00
786		3.3.90.14.00	DIÁRIAS - CIVIL	NV	0.02.15-500 001	2.000,00
787		3.3.90.30.00	MATERIAL DE CONSUMO	NV	0.02.15-500 001	10.000,00
788		3.3.90.32.00	Material, Bem ou Serviço para Distribuição Gratuita	NV	0.02.15-500 001	2.000,00
789		3.3.90.36.00	OUTROS SERVIÇOS DE TERCEIROS - PESSOA FÍSICA	NV	0.02.15-500 001	18.000,00
790		3.3.90.36.00	OUTROS SERVIÇOS DE TERCEIROS - PESSOA FÍSICA	NV	0.02.16-500 002	10.000,00
791		3.3.90.39.00	OUTROS SERVIÇOS DE TERCEIROS - PESSOA JURÍDICA	NV	0.02.15-500 001	20.000,00
792		3.3.90.39.00	OUTROS SERVIÇOS DE TERCEIROS - PESSOA JURÍDICA	NV	0.02.16-500 002	10.000,00
793		3.3.90.47.00	OBRIGAÇÕES TRIBUTÁRIAS E CONTRIBUTIVAS	NV	0.02.15-500 001	3.000,00
794		3.3.90.47.00	OBRIGAÇÕES TRIBUTÁRIAS E CONTRIBUTIVAS	NV	0.02.16-500 002	2.000,00
795		3.3.90.30.00	MATERIAL DE CONSUMO	NV	0.01.00-500 000	7.000,00
796		3.3.90.30.00	MATERIAL DE CONSUMO	NV	0.02.15-500 001	10.000,00
797		3.3.90.36.00	OUTROS SERVIÇOS DE TERCEIROS - PESSOA FÍSICA	NV	0.01.00-500 000	6.000,00
798		3.3.90.36.00	OUTROS SERVIÇOS DE TERCEIROS - PESSOA FÍSICA	NV	0.02.15-500 001	3.000,00
799		3.3.90.36.00	OUTROS SERVIÇOS DE TERCEIROS - PESSOA FÍSICA	NV	0.02.16-500 002	8.000,00
800		3.3.90.39.00	OUTROS SERVIÇOS DE TERCEIROS - PESSOA JURÍDICA	NV	0.01.00-500 000	7.000,00



**PREFEITURA MUNICIPAL DE IBIMIRIM**  
Avenida Castro Alves, 432 - CNPJ:10105971/0001-50

Orçamento Programa - Exercício de 2019

**RELATÓRIO DA DESPESA POR FUNÇÃO E SUB-FUNÇÃO**

Entidade	Discriminação da Entidade			Vinc	Fte Recurso	Total Orcado
Ficha CLoc	Func/Prog	Catgo	Discriminação			
801		3.3.90.39.00	OUTROS SERVIÇOS DE TERCEIROS - PESSOA JURÍDICA	NV	0.02.15-500 001	8.000,00
802		3.3.90.39.00	OUTROS SERVIÇOS DE TERCEIROS - PESSOA JURÍDICA	NV	0.02.16-500 002	13.000,00
803		3.3.90.47.00	OBRIGAÇÕES TRIBUTÁRIAS E CONTRIBUTIVAS	NV	0.01.00-500 000	2.000,00
804		3.3.90.47.00	OBRIGAÇÕES TRIBUTÁRIAS E CONTRIBUTIVAS	NV	0.02.15-500 001	2.000,00
805		3.3.90.47.00	OBRIGAÇÕES TRIBUTÁRIAS E CONTRIBUTIVAS	NV	0.02.16-500 002	2.000,00
806		4.4.90.52.00	EQUIPAMENTOS E MATERIAL PERMANENTE	NV	0.02.16-500 002	10.000,00
807		3.3.90.30.00	MATERIAL DE CONSUMO	NV	0.01.00-500 000	11.000,00
808		3.3.90.30.00	MATERIAL DE CONSUMO	NV	0.02.15-500 001	50.000,00
809		3.3.90.36.00	OUTROS SERVIÇOS DE TERCEIROS - PESSOA FÍSICA	NV	0.01.00-500 000	5.000,00
810		3.3.90.36.00	OUTROS SERVIÇOS DE TERCEIROS - PESSOA FÍSICA	NV	0.02.15-500 001	2.000,00
811		3.3.90.39.00	OUTROS SERVIÇOS DE TERCEIROS - PESSOA JURÍDICA	NV	0.01.00-500 000	5.000,00
812		3.3.90.39.00	OUTROS SERVIÇOS DE TERCEIROS - PESSOA JURÍDICA	NV	0.02.15-500 001	3.000,00
813		3.3.90.47.00	OBRIGAÇÕES TRIBUTÁRIAS E CONTRIBUTIVAS	NV	0.01.00-500 000	1.000,00
814		3.3.90.47.00	OBRIGAÇÕES TRIBUTÁRIAS E CONTRIBUTIVAS	NV	0.02.15-500 001	1.000,00
815		3.1.90.04.00	CONTRATAÇÃO POR TEMPO DETERMINADO	NV	0.01.00-500 000	40.000,00
816		3.1.90.13.00	OBRIGAÇÕES PATRONAIS	NV	0.01.00-500 000	11.000,00
817		3.3.90.14.00	DIÁRIAS - CIVIL	NV	0.02.15-500 001	3.000,00
818		3.3.90.30.00	MATERIAL DE CONSUMO	NV	0.01.00-500 000	7.000,00
819		3.3.90.30.00	MATERIAL DE CONSUMO	NV	0.02.15-500 001	40.000,00
820		3.3.90.32.00	Material, Bem ou Serviço para Distribuição Gratuita	NV	0.01.00-500 000	2.000,00
821		3.3.90.36.00	OUTROS SERVIÇOS DE TERCEIROS - PESSOA FÍSICA	NV	0.01.00-500 000	3.000,00
822		3.3.90.36.00	OUTROS SERVIÇOS DE TERCEIROS - PESSOA FÍSICA	NV	0.02.15-500 001	3.000,00
823		3.3.90.39.00	OUTROS SERVIÇOS DE TERCEIROS - PESSOA JURÍDICA	NV	0.01.00-500 000	10.000,00
824		3.3.90.39.00	OUTROS SERVIÇOS DE TERCEIROS - PESSOA JURÍDICA	NV	0.02.15-500 001	20.000,00
825		3.3.90.47.00	OBRIGAÇÕES TRIBUTÁRIAS E CONTRIBUTIVAS	NV	0.01.00-500 000	2.000,00
826		3.3.90.47.00	OBRIGAÇÕES TRIBUTÁRIAS E CONTRIBUTIVAS	NV	0.02.15-500 001	2.000,00
827		4.4.90.52.00	EQUIPAMENTOS E MATERIAL PERMANENTE	NV	0.01.00-500 000	20.000,00
828		3.3.90.30.00	MATERIAL DE CONSUMO	NV	0.01.00-500 000	10.000,00
829		3.3.90.36.00	OUTROS SERVIÇOS DE TERCEIROS - PESSOA FÍSICA	NV	0.01.00-500 000	8.000,00
830		3.3.90.39.00	OUTROS SERVIÇOS DE TERCEIROS - PESSOA JURÍDICA	NV	0.01.00-500 000	10.000,00
831		3.3.90.47.00	OBRIGAÇÕES TRIBUTÁRIAS E CONTRIBUTIVAS	NV	0.01.00-500 000	2.000,00
832		3.3.90.30.00	MATERIAL DE CONSUMO	NV	0.01.00-500 000	10.000,00
833		3.3.90.36.00	OUTROS SERVIÇOS DE TERCEIROS - PESSOA FÍSICA	NV	0.01.00-500 000	8.000,00
834		3.3.90.39.00	OUTROS SERVIÇOS DE TERCEIROS - PESSOA JURÍDICA	NV	0.01.00-500 000	10.000,00
835		3.3.90.47.00	OBRIGAÇÕES TRIBUTÁRIAS E CONTRIBUTIVAS	NV	0.01.00-500 000	2.000,00
836		4.4.90.52.00	EQUIPAMENTOS E MATERIAL PERMANENTE	NV	0.01.00-500 000	30.000,00
837		4.4.90.52.00	EQUIPAMENTOS E MATERIAL PERMANENTE	NV	0.02.15-500 001	4.000,00
838		3.3.90.14.00	DIÁRIAS - CIVIL	NV	0.02.15-500 001	3.000,00
839		3.3.90.30.00	MATERIAL DE CONSUMO	NV	0.01.00-500 000	5.000,00
840		3.3.90.36.00	OUTROS SERVIÇOS DE TERCEIROS - PESSOA FÍSICA	NV	0.01.00-500 000	16.000,00
841		3.3.90.36.00	OUTROS SERVIÇOS DE TERCEIROS - PESSOA FÍSICA	NV	0.02.16-500 002	12.000,00
842		3.3.90.39.00	OUTROS SERVIÇOS DE TERCEIROS - PESSOA JURÍDICA	NV	0.01.00-500 000	42.000,00
843		3.3.90.39.00	OUTROS SERVIÇOS DE TERCEIROS - PESSOA JURÍDICA	NV	0.02.15-500 002	20.000,00
844		3.3.90.47.00	OBRIGAÇÕES TRIBUTÁRIAS E CONTRIBUTIVAS	NV	0.01.00-500 000	4.000,00
845		3.3.90.47.00	OBRIGAÇÕES TRIBUTÁRIAS E CONTRIBUTIVAS	NV	0.02.16-500 002	3.000,00
846		4.4.90.52.00	EQUIPAMENTOS E MATERIAL PERMANENTE	NV	0.02.15-500 001	20.000,00
847		3.3.90.14.00	DIÁRIAS - CIVIL	NV	0.02.15-500 001	2.000,00
848		3.3.90.30.00	MATERIAL DE CONSUMO	NV	0.01.00-500 000	52.000,00
849		3.3.90.30.00	MATERIAL DE CONSUMO	NV	0.02.15-500 001	18.000,00
850		3.3.90.35.00	SERVIÇOS DE CONSULTORIA	NV	0.02.15-500 001	2.000,00
851		3.3.90.36.00	OUTROS SERVIÇOS DE TERCEIROS - PESSOA FÍSICA	NV	0.01.00-500 000	9.000,00
852		3.3.90.36.00	OUTROS SERVIÇOS DE TERCEIROS - PESSOA FÍSICA	NV	0.02.15-500 001	8.000,00
853		3.3.90.39.00	OUTROS SERVIÇOS DE TERCEIROS - PESSOA JURÍDICA	NV	0.01.00-500 000	12.000,00
854		3.3.90.39.00	OUTROS SERVIÇOS DE TERCEIROS - PESSOA JURÍDICA	NV	0.02.15-500 001	21.000,00
855		3.3.90.47.00	OBRIGAÇÕES TRIBUTÁRIAS E CONTRIBUTIVAS	NV	0.01.00-500 000	3.000,00
856		3.3.90.47.00	OBRIGAÇÕES TRIBUTÁRIAS E CONTRIBUTIVAS	NV	0.02.15-500 001	2.000,00
<b>SubFunção</b>	<b>333</b>		<b>Empregabilidade</b>			<b>67.000,00</b>
341		3.3.90.30.00	MATERIAL DE CONSUMO	NV	0.01.00-001 001	5.000,00
342		3.3.90.36.00	OUTROS SERVIÇOS DE TERCEIROS - PESSOA FÍSICA	NV	0.01.00-001 001	3.000,00
343		3.3.90.39.00	OUTROS SERVIÇOS DE TERCEIROS - PESSOA JURÍDICA	NV	0.01.00-001 001	5.000,00
344		3.3.90.47.00	OBRIGAÇÕES TRIBUTÁRIAS E CONTRIBUTIVAS	NV	0.01.00-001 001	2.000,00
857		3.1.90.04.00	CONTRATAÇÃO POR TEMPO DETERMINADO	NV	0.01.00-500 000	2.000,00
858		3.1.90.13.00	OBRIGAÇÕES PATRONAIS	NV	0.01.00-500 000	2.000,00
859		3.3.90.14.00	DIÁRIAS - CIVIL	NV	0.01.00-500 000	5.000,00
860		3.3.90.30.00	MATERIAL DE CONSUMO	NV	0.01.00-500 000	20.000,00



**PREFEITURA MUNICIPAL DE IBIMIRIM**  
Avenida Castro Alves, 432 - CNPJ:10105971/0001-50

Orçamento Programa - Exercício de 2019

**RELATÓRIO DA DESPESA POR FUNÇÃO E SUB-FUNÇÃO**

Entidade	Discriminação da Entidade		Vinc	Fte Recurso	Total Orcado
Ficha CLoc	Func/Prog	Catgo Discriminação			
861		3.3.90.36.00 OUTROS SERVIÇOS DE TERCEIROS - PESSOA FÍSICA	NV	0.01.00-500 000	14.000,00
862		3.3.90.39.00 OUTROS SERVIÇOS DE TERCEIROS - PESSOA JURÍDICA	NV	0.01.00-500 000	5.000,00
863		3.3.90.47.00 OBRIGAÇÕES TRIBUTÁRIAS E CONTRIBUTIVAS	NV	0.01.00-500 000	4.000,00
<b>Função</b>	<b>09</b>	<b>Providência Social</b>			<b>4.599.000,00</b>
<b>SubFunção</b>	<b>122</b>	<b>Administração Geral</b>			<b>286.000,00</b>
864		4.4.90.51.00 OBRAS E INSTALAÇÕES	PR	0.22.00-600 022	5.000,00
865		4.4.90.52.00 EQUIPAMENTOS E MATERIAL PERMANENTE	PR	0.22.00-600 022	5.000,00
866		4.4.90.61.00 AQUISIÇÃO DE IMÓVEIS	PR	0.22.00-600 022	5.000,00
867		3.1.90.04.00 CONTRATAÇÃO POR TEMPO DETERMINADO	PR	0.22.00-600 022	5.000,00
868		3.1.90.11.00 VENCIMENTOS E VANTAGENS FIXAS - PESSOAL CIVIL	PR	0.22.00-600 022	5.000,00
869		3.1.90.13.00 OBRIGAÇÕES PATRONAIS	PR	0.22.00-600 022	2.000,00
870		3.1.91.13.00 OBRIGAÇÕES PATRONAIS - INTRA-ORÇAMENTÁRIO	PR	0.22.00-600 022	1.000,00
871		3.3.90.14.00 DIÁRIAS - CIVIL	PR	0.22.00-600 022	5.000,00
872		3.3.90.30.00 MATERIAL DE CONSUMO	PR	0.22.00-600 022	5.000,00
873		3.3.90.33.00 PASSAGENS E DESPESAS COM LOCOMOÇÃO	PR	0.22.00-600 022	3.000,00
874		3.3.90.35.00 SERVIÇOS DE CONSULTORIA	PR	0.22.00-600 022	97.000,00
875		3.3.90.36.00 OUTROS SERVIÇOS DE TERCEIROS - PESSOA FÍSICA	PR	0.22.00-600 022	80.000,00
876		3.3.90.39.00 OUTROS SERVIÇOS DE TERCEIROS - PESSOA JURÍDICA	PR	0.22.00-600 022	50.000,00
877		3.3.90.47.00 OBRIGAÇÕES TRIBUTÁRIAS E CONTRIBUTIVAS	PR	0.22.00-600 022	3.000,00
878		3.3.90.92.00 DESPESAS DE EXERCÍCIOS ANTERIORES	PR	0.22.00-600 022	3.000,00
879		3.3.90.14.00 DIÁRIAS - CIVIL	PR	0.22.00-600 022	3.000,00
880		3.3.90.33.00 PASSAGENS E DESPESAS COM LOCOMOÇÃO	PR	0.22.00-600 022	3.000,00
881		3.3.90.36.00 OUTROS SERVIÇOS DE TERCEIROS - PESSOA FÍSICA	PR	0.22.00-600 022	3.000,00
882		3.3.90.39.00 OUTROS SERVIÇOS DE TERCEIROS - PESSOA JURÍDICA	PR	0.22.00-600 022	3.000,00
<b>SubFunção</b>	<b>272</b>	<b>Providência do Regime Estatutário</b>			<b>4.313.000,00</b>
883		3.1.90.01.00 Aposentadorias, Reserva Remunerada e Reformas	PR	0.22.00-600 022	3.300.000,00
884		3.1.90.03.00 Pensões do RPPS e do Militar	PR	0.22.00-600 022	600.000,00
885		3.1.90.05.00 Outros Benefícios Previdenciários do servidor ou do militar	PR	0.22.00-600 022	408.000,00
886		3.1.90.92.00 DESPESAS DE EXERCÍCIOS ANTERIORES	PR	0.22.00-600 022	5.000,00
<b>Função</b>	<b>10</b>	<b>Saúde</b>			<b>16.166.000,00</b>
<b>SubFunção</b>	<b>122</b>	<b>Administração Geral</b>			<b>2.288.000,00</b>
422		3.1.90.04.00 CONTRATAÇÃO POR TEMPO DETERMINADO	SD	0.01.00-300 000	609.000,00
423		3.1.90.11.00 VENCIMENTOS E VANTAGENS FIXAS - PESSOAL CIVIL	SD	0.01.00-300 000	592.000,00
424		3.1.90.13.00 OBRIGAÇÕES PATRONAIS	SD	0.01.00-300 000	130.000,00
425		3.1.90.92.00 DESPESAS DE EXERCÍCIOS ANTERIORES	SD	0.01.00-300 000	2.000,00
426		3.1.91.13.00 OBRIGAÇÕES PATRONAIS - INTRA-ORÇAMENTÁRIO	SD	0.01.00-300 000	117.000,00
427		3.3.90.14.00 DIÁRIAS - CIVIL	SD	0.01.00-300 000	12.000,00
428		3.3.90.30.00 MATERIAL DE CONSUMO	SD	0.01.00-300 000	262.000,00
429		3.3.90.32.00 Material, Bem ou Serviço para Distribuição Gratuita	NV	0.01.00-300 000	8.000,00
430		3.3.90.35.00 SERVIÇOS DE CONSULTORIA	SD	0.01.00-300 000	59.000,00
431		3.3.90.36.00 OUTROS SERVIÇOS DE TERCEIROS - PESSOA FÍSICA	SD	0.01.00-300 000	49.000,00
432		3.3.90.39.00 OUTROS SERVIÇOS DE TERCEIROS - PESSOA JURÍDICA	SD	0.01.00-300 000	244.000,00
433		3.3.90.47.00 OBRIGAÇÕES TRIBUTÁRIAS E CONTRIBUTIVAS	SD	0.01.00-300 000	8.000,00
434		3.3.90.92.00 DESPESAS DE EXERCÍCIOS ANTERIORES	SD	0.01.00-300 000	8.000,00
435		3.3.90.93.00 INDENIZAÇÕES E RESTITUIÇÕES	SD	0.02.12-300 002	33.000,00
436		4.4.90.92.00 DESPESAS DE EXERCÍCIOS ANTERIORES	SD	0.02.12-300 002	2.000,00
437		3.3.90.14.00 DIÁRIAS - CIVIL	SD	0.01.00-300 000	2.000,00
438		3.3.90.30.00 MATERIAL DE CONSUMO	SD	0.01.00-300 000	50.000,00
439		3.3.90.36.00 OUTROS SERVIÇOS DE TERCEIROS - PESSOA FÍSICA	SD	0.01.00-300 000	1.000,00
440		3.3.90.39.00 OUTROS SERVIÇOS DE TERCEIROS - PESSOA JURÍDICA	SD	0.01.00-300 000	50.000,00
441		3.3.90.47.00 OBRIGAÇÕES TRIBUTÁRIAS E CONTRIBUTIVAS	SD	0.01.00-300 000	1.000,00
442		4.4.90.51.00 OBRAS E INSTALAÇÕES	SD	0.01.00-300 000	25.000,00
443		4.4.90.52.00 EQUIPAMENTOS E MATERIAL PERMANENTE	SD	0.01.00-300 000	25.000,00
<b>SubFunção</b>	<b>301</b>	<b>Atenção Básica</b>			<b>6.236.000,00</b>
444		4.4.90.51.00 OBRAS E INSTALAÇÕES	SD	0.01.00-300 000	25.000,00
445		4.4.90.51.00 OBRAS E INSTALAÇÕES	SD	0.02.12-300 002	100.000,00
446		4.4.90.51.00 OBRAS E INSTALAÇÕES	SD	0.04.11-300 001	100.000,00
447		4.4.90.52.00 EQUIPAMENTOS E MATERIAL PERMANENTE	SD	0.02.12-300 002	223.000,00
448		4.4.90.61.00 AQUISIÇÃO DE IMÓVEIS	SD	0.01.00-300 000	50.000,00
449		4.4.90.52.00 EQUIPAMENTOS E MATERIAL PERMANENTE	SD	0.01.00-300 000	50.000,00
450		4.4.90.52.00 EQUIPAMENTOS E MATERIAL PERMANENTE	SD	0.04.11-300 001	180.000,00
451		3.1.90.04.00 CONTRATAÇÃO POR TEMPO DETERMINADO	SD	0.01.00-300 000	3.000,00
452		3.1.90.04.00 CONTRATAÇÃO POR TEMPO DETERMINADO	SD	0.04.11-300 001	1.256.000,00
453		3.1.90.11.00 VENCIMENTOS E VANTAGENS FIXAS - PESSOAL CIVIL	SD	0.01.00-300 000	6.000,00

Documento Assinado Digitalmente por: JOSE ADALTO DA SILVA  
Acesse em: https://etce.tce.pe.gov.br/ppp/validaDoc.seam Código do documento: 5107ec75-8618-41f5-9d86-9ade3b013619



**PREFEITURA MUNICIPAL DE IBIMIRIM**  
Avenida Castro Alves, 432 - CNPJ:10105971/0001-50

Orçamento Programa - Exercício de 2019

**RELATÓRIO DA DESPESA POR FUNÇÃO E SUB-FUNÇÃO**

Entidade	Discriminação da Entidade	Vinc	Fte Recurso	Total Orcado
Ficha CLoc	Func/Prog Catgo Discriminação			
454	3.1.90.11.00 VENCIMENTOS E VANTAGENS FIXAS - PESSOAL CIVIL	SD	0,04.11-300 001	1.145.000,00
455	3.1.90.13.00 OBRIGAÇÕES PATRONAIS	SD	0,01.00-300 000	22.000,00
456	3.1.90.13.00 OBRIGAÇÕES PATRONAIS	SD	0,04.11-300 001	251.000,00
457	3.1.90.92.00 DESPESAS DE EXERCÍCIOS ANTERIORES	SD	0,01.00-300 000	2.000,00
458	3.1.90.92.00 DESPESAS DE EXERCÍCIOS ANTERIORES	SD	0,04.11-300 001	2.000,00
459	3.1.91.13.00 OBRIGAÇÕES PATRONAIS - INTRA-ORÇAMENTÁRIO	SD	0,01.00-300 000	2.000,00
460	3.1.91.13.00 OBRIGAÇÕES PATRONAIS - INTRA-ORÇAMENTÁRIO	SD	0,04.11-300 001	221.000,00
461	3.3.90.14.00 DIÁRIAS - CIVIL	SD	0,01.00-300 000	2.000,00
462	3.3.90.14.00 DIÁRIAS - CIVIL	SD	0,04.11-300 001	2.000,00
463	3.3.90.30.00 MATERIAL DE CONSUMO	SD	0,01.00-300 000	74.000,00
464	3.3.90.30.00 MATERIAL DE CONSUMO	SD	0,04.11-300 001	1.048.000,00
465	3.3.90.32.00 Material, Bem ou Serviço para Distribuição Gratuita	SD	0,01.00-300 000	3.000,00
466	3.3.90.32.00 Material, Bem ou Serviço para Distribuição Gratuita	SD	0,04.11-300 001	2.000,00
467	3.3.90.35.00 SERVIÇOS DE CONSULTORIA	SD	0,01.00-300 000	5.000,00
468	3.3.90.35.00 SERVIÇOS DE CONSULTORIA	SD	0,04.11-300 001	4.000,00
469	3.3.90.36.00 OUTROS SERVIÇOS DE TERCEIROS - PESSOA FÍSICA	SD	0,01.00-300 000	2.000,00
470	3.3.90.36.00 OUTROS SERVIÇOS DE TERCEIROS - PESSOA FÍSICA	SD	0,04.11-300 001	2.000,00
471	3.3.90.39.00 OUTROS SERVIÇOS DE TERCEIROS - PESSOA JURÍDICA	SD	0,01.00-300 000	25.000,00
472	3.3.90.39.00 OUTROS SERVIÇOS DE TERCEIROS - PESSOA JURÍDICA	SD	0,04.11-300 001	1.235.000,00
473	3.3.90.47.00 OBRIGAÇÕES TRIBUTÁRIAS E CONTRIBUTIVAS	SD	0,01.00-300 000	7.000,00
474	3.3.90.47.00 OBRIGAÇÕES TRIBUTÁRIAS E CONTRIBUTIVAS	NV	0,04.11-300 001	2.000,00
475	3.3.90.92.00 DESPESAS DE EXERCÍCIOS ANTERIORES	SD	0,01.00-300 000	9.000,00
476	3.3.90.92.00 DESPESAS DE EXERCÍCIOS ANTERIORES	SD	0,04.11-300 001	65.000,00
477	3.3.90.30.00 MATERIAL DE CONSUMO	SD	0,01.00-300 000	50.000,00
478	3.3.90.32.00 Material, Bem ou Serviço para Distribuição Gratuita	SD	0,01.00-300 000	5.000,00
479	3.3.90.36.00 OUTROS SERVIÇOS DE TERCEIROS - PESSOA FÍSICA	SD	0,01.00-300 000	3.000,00
480	3.3.90.39.00 OUTROS SERVIÇOS DE TERCEIROS - PESSOA JURÍDICA	SD	0,01.00-300 000	50.000,00
481	3.3.90.47.00 OBRIGAÇÕES TRIBUTÁRIAS E CONTRIBUTIVAS	SD	0,01.00-300 000	2.000,00
<b>SubFunção</b>	<b>302</b>	<b>Assistência Hospitalar e Ambulatorial</b>		<b>6.184.000,00</b>
482	4.4.90.51.00 OBRAS E INSTALAÇÕES	SD	0,01.00-300 000	25.000,00
483	4.4.90.51.00 OBRAS E INSTALAÇÕES	SD	0,02.12-300 002	290.000,00
484	4.4.90.51.00 OBRAS E INSTALAÇÕES	SD	0,04.11-300 001	40.000,00
485	4.4.90.52.00 EQUIPAMENTOS E MATERIAL PERMANENTE	SD	0,01.00-300 000	100.000,00
486	4.4.90.52.00 EQUIPAMENTOS E MATERIAL PERMANENTE	SD	0,02.12-300 002	250.000,00
487	4.4.90.52.00 EQUIPAMENTOS E MATERIAL PERMANENTE	SD	0,04.11-300 001	60.000,00
488	3.1.90.04.00 CONTRATAÇÃO POR TEMPO DETERMINADO	SD	0,01.00-300 000	1.600.000,00
489	3.1.90.04.00 CONTRATAÇÃO POR TEMPO DETERMINADO	SD	0,04.11-300 001	500.000,00
490	3.1.90.11.00 VENCIMENTOS E VANTAGENS FIXAS - PESSOAL CIVIL	SD	0,01.00-300 000	800.000,00
491	3.1.90.11.00 VENCIMENTOS E VANTAGENS FIXAS - PESSOAL CIVIL	SD	0,04.11-300 001	400.000,00
492	3.1.90.13.00 OBRIGAÇÕES PATRONAIS	SD	0,01.00-300 000	120.000,00
493	3.1.90.13.00 OBRIGAÇÕES PATRONAIS	SD	0,04.11-300 001	350.000,00
494	3.1.90.92.00 DESPESAS DE EXERCÍCIOS ANTERIORES	SD	0,01.00-300 000	5.000,00
495	3.1.90.92.00 DESPESAS DE EXERCÍCIOS ANTERIORES	SD	0,04.11-300 001	4.000,00
496	3.1.91.13.00 OBRIGAÇÕES PATRONAIS - INTRA-ORÇAMENTÁRIO	SD	0,01.00-300 000	300.000,00
497	3.1.91.13.00 OBRIGAÇÕES PATRONAIS - INTRA-ORÇAMENTÁRIO	SD	0,04.11-300 001	93.000,00
498	3.3.90.14.00 DIÁRIAS - CIVIL	SD	0,01.00-300 000	50.000,00
499	3.3.90.14.00 DIÁRIAS - CIVIL	SD	0,04.11-300 001	20.000,00
500	3.3.90.30.00 MATERIAL DE CONSUMO	SD	0,01.00-300 000	300.000,00
501	3.3.90.30.00 MATERIAL DE CONSUMO	SD	0,04.11-300 001	200.000,00
502	3.3.90.35.00 SERVIÇOS DE CONSULTORIA	SD	0,01.00-300 000	4.000,00
503	3.3.90.35.00 SERVIÇOS DE CONSULTORIA	SD	0,04.11-300 001	1.000,00
504	3.3.90.36.00 OUTROS SERVIÇOS DE TERCEIROS - PESSOA FÍSICA	SD	0,01.00-300 000	9.000,00
505	3.3.90.36.00 OUTROS SERVIÇOS DE TERCEIROS - PESSOA FÍSICA	SD	0,04.11-300 001	80.000,00
506	3.3.90.39.00 OUTROS SERVIÇOS DE TERCEIROS - PESSOA JURÍDICA	SD	0,01.00-300 000	260.000,00
507	3.3.90.39.00 OUTROS SERVIÇOS DE TERCEIROS - PESSOA JURÍDICA	SD	0,04.11-300 001	200.000,00
508	3.3.90.47.00 OBRIGAÇÕES TRIBUTÁRIAS E CONTRIBUTIVAS	SD	0,01.00-300 000	3.000,00
509	3.3.90.47.00 OBRIGAÇÕES TRIBUTÁRIAS E CONTRIBUTIVAS	SD	0,04.11-300 001	22.000,00
510	3.3.90.48.00 OUTROS AUXÍLIOS FINANCEIROS A PESSOA FÍSICA	SD	0,01.00-300 000	73.000,00
511	3.3.90.48.00 OUTROS AUXÍLIOS FINANCEIROS A PESSOA FÍSICA	SD	0,04.11-300 001	20.000,00
512	3.3.90.92.00 DESPESAS DE EXERCÍCIOS ANTERIORES	SD	0,01.00-300 000	4.000,00
513	3.3.90.92.00 DESPESAS DE EXERCÍCIOS ANTERIORES	SD	0,04.11-300 001	1.000,00
<b>SubFunção</b>	<b>303</b>	<b>Suporte Profilático e Terapêutico</b>		<b>400.000,00</b>
514	3.1.90.04.00 CONTRATAÇÃO POR TEMPO DETERMINADO	SD	0,01.00-300 000	36.000,00
515	3.1.90.04.00 CONTRATAÇÃO POR TEMPO DETERMINADO	SD	0,04.11-300 001	37.000,00
516	VENCIMENTOS E VANTAGENS FIXAS - PESSOAL CIVIL	SD		

*A*



**PREFEITURA MUNICIPAL DE IBIMIRIM**  
Avenida Castro Alves, 432 - CNPJ:10105971/0001-50

Orçamento Programa - Exercício de 2019

**RELATÓRIO DA DESPESA POR FUNÇÃO E SUB-FUNÇÃO**

Entidade	Discriminação da Entidade			Vinc	Fte Recurso	Total Orcado
Ficha C/Loc	Func/Prog	Catgo	Discriminação			
		3.1.90.11.00			0.04.11-300 001	8.000,00
517		3.1.90.13.00	OBRIGAÇÕES PATRONAIS	SD	0.01.00-300 000	3.000,00
518		3.1.90.13.00	OBRIGAÇÕES PATRONAIS	SD	0.04.11-300 001	8.000,00
519		3.1.91.13.00	OBRIGAÇÕES PATRONAIS - INTRA-ORÇAMENTÁRIO	SD	0.04.11-300 001	3.000,00
520		3.3.90.30.00	MATERIAL DE CONSUMO	SD	0.01.00-300 000	20.000,00
521		3.3.90.30.00	MATERIAL DE CONSUMO	SD	0.04.11-300 001	20.000,00
522		3.3.90.32.00	Material, Bem ou Serviço para Distribuição Gratuita	SD	0.01.00-300 000	100.000,00
523		3.3.90.32.00	Material, Bem ou Serviço para Distribuição Gratuita	SD	0.04.11-300 001	67.000,00
524		3.3.90.36.00	OUTROS SERVIÇOS DE TERCEIROS - PESSOA FÍSICA	SD	0.01.00-300 000	3.000,00
525		3.3.90.36.00	OUTROS SERVIÇOS DE TERCEIROS - PESSOA FÍSICA	SD	0.04.11-300 001	16.000,00
526		3.3.90.39.00	OUTROS SERVIÇOS DE TERCEIROS - PESSOA JURÍDICA	SD	0.01.00-300 000	12.000,00
527		3.3.90.39.00	OUTROS SERVIÇOS DE TERCEIROS - PESSOA JURÍDICA	SD	0.04.11-300 001	25.000,00
528		3.3.90.47.00	OBRIGAÇÕES TRIBUTÁRIAS E CONTRIBUTIVAS	SD	0.01.00-300 000	2.000,00
529		3.3.90.47.00	OBRIGAÇÕES TRIBUTÁRIAS E CONTRIBUTIVAS	SD	0.04.11-300 001	4.000,00
530		4.4.90.51.00	OBRAS E INSTALAÇÕES	SD	0.01.00-300 000	16.000,00
531		4.4.90.52.00	EQUIPAMENTOS E MATERIAL PERMANENTE	SD	0.01.00-300 000	20.000,00
<b>SubFunção</b>	<b>304</b>		<b>Vigilância Sanitária</b>			<b>444.000,00</b>
532		4.4.90.51.00	OBRAS E INSTALAÇÕES	SD	0.01.00-300 000	25.000,00
533		4.4.90.51.00	OBRAS E INSTALAÇÕES	SD	0.04.11-300 001	42.000,00
534		4.4.90.52.00	EQUIPAMENTOS E MATERIAL PERMANENTE	SD	0.01.00-300 000	60.000,00
535		4.4.90.52.00	EQUIPAMENTOS E MATERIAL PERMANENTE	SD	0.04.11-300 001	50.000,00
536		3.1.90.04.00	CONTRATAÇÃO POR TEMPO DETERMINADO	SD	0.01.00-300 000	10.000,00
537		3.1.90.04.00	CONTRATAÇÃO POR TEMPO DETERMINADO	SD	0.04.11-300 001	10.000,00
538		3.1.90.11.00	VENCIMENTOS E VANTAGENS FIXAS - PESSOAL CIVIL	SD	0.01.00-300 000	10.000,00
539		3.1.90.11.00	VENCIMENTOS E VANTAGENS FIXAS - PESSOAL CIVIL	SD	0.04.11-300 001	25.000,00
540		3.1.90.13.00	OBRIGAÇÕES PATRONAIS	SD	0.01.00-300 000	3.000,00
541		3.1.90.13.00	OBRIGAÇÕES PATRONAIS	SD	0.04.11-300 001	2.000,00
542		3.1.91.13.00	OBRIGAÇÕES PATRONAIS - INTRA-ORÇAMENTÁRIO	SD	0.01.00-300 000	3.000,00
543		3.1.91.13.00	OBRIGAÇÕES PATRONAIS - INTRA-ORÇAMENTÁRIO	SD	0.04.11-300 001	2.000,00
544		3.3.90.30.00	MATERIAL DE CONSUMO	SD	0.01.00-300 000	60.000,00
545		3.3.90.30.00	MATERIAL DE CONSUMO	SD	0.04.11-300 001	67.000,00
546		3.3.90.36.00	OUTROS SERVIÇOS DE TERCEIROS - PESSOA FÍSICA	SD	0.01.00-300 000	1.000,00
547		3.3.90.36.00	OUTROS SERVIÇOS DE TERCEIROS - PESSOA FÍSICA	SD	0.04.11-300 001	6.000,00
548		3.3.90.39.00	OUTROS SERVIÇOS DE TERCEIROS - PESSOA JURÍDICA	SD	0.01.00-300 000	50.000,00
549		3.3.90.39.00	OUTROS SERVIÇOS DE TERCEIROS - PESSOA JURÍDICA	SD	0.04.11-300 001	15.000,00
550		3.3.90.47.00	OBRIGAÇÕES TRIBUTÁRIAS E CONTRIBUTIVAS	SD	0.01.00-300 000	1.000,00
551		3.3.90.47.00	OBRIGAÇÕES TRIBUTÁRIAS E CONTRIBUTIVAS	SD	0.04.11-300 001	2.000,00
<b>SubFunção</b>	<b>305</b>		<b>Vigilância Epidemiológica</b>			<b>599.000,00</b>
552		4.4.90.51.00	OBRAS E INSTALAÇÕES	SD	0.01.00-300 000	17.000,00
553		4.4.90.51.00	OBRAS E INSTALAÇÕES	SD	0.02.12-300 002	200.000,00
554		4.4.90.51.00	OBRAS E INSTALAÇÕES	SD	0.04.11-300 001	30.000,00
555		4.4.90.52.00	EQUIPAMENTOS E MATERIAL PERMANENTE	SD	0.01.00-300 000	30.000,00
556		4.4.90.52.00	EQUIPAMENTOS E MATERIAL PERMANENTE	SD	0.04.11-300 001	22.000,00
557		3.1.90.04.00	CONTRATAÇÃO POR TEMPO DETERMINADO	SD	0.01.00-300 000	1.000,00
558		3.1.90.04.00	CONTRATAÇÃO POR TEMPO DETERMINADO	SD	0.04.11-300 001	14.000,00
559		3.1.90.11.00	VENCIMENTOS E VANTAGENS FIXAS - PESSOAL CIVIL	SD	0.01.00-300 000	40.000,00
560		3.1.90.11.00	VENCIMENTOS E VANTAGENS FIXAS - PESSOAL CIVIL	SD	0.04.11-300 001	158.000,00
561		3.1.90.13.00	OBRIGAÇÕES PATRONAIS	SD	0.01.00-300 000	9.000,00
562		3.1.90.13.00	OBRIGAÇÕES PATRONAIS	SD	0.04.11-300 001	1.000,00
563		3.1.91.13.00	OBRIGAÇÕES PATRONAIS - INTRA-ORÇAMENTÁRIO	SD	0.01.00-300 000	11.000,00
564		3.1.91.13.00	OBRIGAÇÕES PATRONAIS - INTRA-ORÇAMENTÁRIO	SD	0.04.11-300 001	40.000,00
565		3.3.90.30.00	MATERIAL DE CONSUMO	SD	0.01.00-300 000	3.000,00
566		3.3.90.30.00	MATERIAL DE CONSUMO	SD	0.04.11-300 001	13.000,00
567		3.3.90.36.00	OUTROS SERVIÇOS DE TERCEIROS - PESSOA FÍSICA	SD	0.01.00-300 000	1.000,00
568		3.3.90.36.00	OUTROS SERVIÇOS DE TERCEIROS - PESSOA FÍSICA	SD	0.04.11-300 001	1.000,00
569		3.3.90.39.00	OUTROS SERVIÇOS DE TERCEIROS - PESSOA JURÍDICA	SD	0.01.00-300 000	1.000,00
570		3.3.90.39.00	OUTROS SERVIÇOS DE TERCEIROS - PESSOA JURÍDICA	SD	0.04.11-300 001	6.000,00
571		3.3.90.47.00	OBRIGAÇÕES TRIBUTÁRIAS E CONTRIBUTIVAS	SD	0.04.11-300 001	1.000,00
<b>SubFunção</b>	<b>306</b>		<b>Alimentação e Nutrição</b>			<b>14.000,00</b>
572		3.1.90.04.00	CONTRATAÇÃO POR TEMPO DETERMINADO	SD	0.01.00-300 000	2.000,00
573		3.1.90.13.00	OBRIGAÇÕES PATRONAIS	SD	0.01.00-300 000	2.000,00
574		3.3.90.30.00	MATERIAL DE CONSUMO	SD	0.01.00-300 000	10.000,00
<b>Função</b>	<b>12</b>		<b>Educação</b>			<b>20.696.000,00</b>
<b>SubFunção</b>	<b>122</b>		<b>Administração Geral</b>			<b>2.632.000,00</b>



**PREFEITURA MUNICIPAL DE IBIMIRIM**  
Avenida Castro Alves, 432 - CNPJ:10105971/0001-50

Orçamento Programa - Exercício de 2019

**RELATÓRIO DA DESPESA POR FUNÇÃO E SUB-FUNÇÃO**

Entidade	Discriminação da Entidade			Vinc	Fte Recurso	Total Orcado
Ficha CLoc	Func/Prog	Catgo	Discriminação			
135	4.4.90.51.00		OBRAS E INSTALAÇÕES	EF	0.01.00-200 000	42.000,00
136	4.4.90.61.00		AQUISIÇÃO DE IMÓVEIS	EF	0.01.00-200 000	45.000,00
137	4.4.90.52.00		EQUIPAMENTOS E MATERIAL PERMANENTE	EF	0.01.00-200 000	56.000,00
138	3.1.90.04.00		CONTRATAÇÃO POR TEMPO DETERMINADO	NV	0.01.00-200 000	361.000,00
139	3.1.90.11.00		VENCIMENTOS E VANTAGENS FIXAS - PESSOAL CIVIL	NV	0.01.00-200 000	361.000,00
140	3.1.90.13.00		OBRIGAÇÕES PATRONAIS	NV	0.01.00-200 000	20.000,00
141	3.1.90.92.00		DESPESAS DE EXERCÍCIOS ANTERIORES	NV	0.01.00-200 000	2.000,00
142	3.1.91.13.00		OBRIGAÇÕES PATRONAIS - INTRA-ORÇAMENTÁRIO	NV	0.01.00-200 000	112.000,00
143	3.3.90.14.00		DIÁRIAS - CIVIL	NV	0.01.00-200 000	13.000,00
144	3.3.90.30.00		MATERIAL DE CONSUMO	NV	0.01.00-200 000	450.000,00
145	3.3.90.33.00		PASSAGENS E DESPESAS COM LOCOMOÇÃO	NV	0.01.00-200 000	2.000,00
146	3.3.90.35.00		SERVIÇOS DE CONSULTORIA	NV	0.01.00-200 000	35.000,00
147	3.3.90.36.00		OUTROS SERVIÇOS DE TERCEIROS - PESSOA FÍSICA	NV	0.01.00-200 000	252.000,00
148	3.3.90.36.00		OUTROS SERVIÇOS DE TERCEIROS - PESSOA FÍSICA	QE	0.02.21-200 001	45.000,00
149	3.3.90.39.00		OUTROS SERVIÇOS DE TERCEIROS - PESSOA JURÍDICA	NV	0.01.00-200 000	730.000,00
150	3.3.90.47.00		OBRIGAÇÕES TRIBUTÁRIAS E CONTRIBUTIVAS	NV	0.01.00-200 000	8.000,00
151	3.3.90.91.00		SENTENÇAS JUDICIAIS	NV	0.01.00-200 000	2.000,00
152	3.3.90.92.00		DESPESAS DE EXERCÍCIOS ANTERIORES	NV	0.01.00-200 000	10.000,00
153	3.3.90.93.00		INDENIZAÇÕES E RESTITUIÇÕES	NV	0.01.00-200 000	2.000,00
154	3.3.90.93.00		INDENIZAÇÕES E RESTITUIÇÕES	NV	0.02.06-200 002	2.000,00
155	3.3.90.93.00		INDENIZAÇÕES E RESTITUIÇÕES	NV	0.02.17-200 004	5.000,00
156	3.3.90.93.00		INDENIZAÇÕES E RESTITUIÇÕES	NV	0.02.21-200 001	5.000,00
157	3.3.90.48.00		OUTROS AUXÍLIOS FINANCEIROS A PESSOA FÍSICA	NV	0.01.00-200 000	72.000,00
<b>SubFunção</b>	<b>125</b>		<b>Normalização e Fiscalização</b>			<b>892.000,00</b>
158	3.3.90.14.00		DIÁRIAS - CIVIL	NV	0.01.00-200 000	2.000,00
159	3.3.90.30.00		MATERIAL DE CONSUMO	NV	0.01.00-200 000	440.000,00
160	3.3.90.36.00		OUTROS SERVIÇOS DE TERCEIROS - PESSOA FÍSICA	NV	0.01.00-200 000	100.000,00
161	3.3.90.39.00		OUTROS SERVIÇOS DE TERCEIROS - PESSOA JURÍDICA	NV	0.01.00-200 000	350.000,00
<b>SubFunção</b>	<b>306</b>		<b>Alimentação e Nutrição</b>			<b>780.000,00</b>
162	3.3.90.30.00		MATERIAL DE CONSUMO	NV	0.01.00-200 000	200.000,00
163	3.3.90.30.00		MATERIAL DE CONSUMO	NV	0.02.21-200 001	580.000,00
<b>SubFunção</b>	<b>361</b>		<b>Ensino Fundamental</b>			<b>12.978.000,00</b>
164	4.4.90.51.00		OBRAS E INSTALAÇÕES	NV	0.01.00-200 000	42.000,00
165	4.4.90.51.00		OBRAS E INSTALAÇÕES	NV	0.02.06-200 002	10.000,00
166	4.4.90.51.00		OBRAS E INSTALAÇÕES	NV	0.02.17-200 004	55.000,00
167	4.4.90.51.00		OBRAS E INSTALAÇÕES	NV	0.02.21-200 001	5.000,00
168	4.4.90.61.00		AQUISIÇÃO DE IMÓVEIS	EF	0.02.06-200 002	10.000,00
169	4.4.90.52.00		EQUIPAMENTOS E MATERIAL PERMANENTE	NV	0.01.00-200 000	100.000,00
170	4.4.90.52.00		EQUIPAMENTOS E MATERIAL PERMANENTE	NV	0.02.06-200 002	10.000,00
171	4.4.90.52.00		EQUIPAMENTOS E MATERIAL PERMANENTE	NV	0.02.17-200 004	60.000,00
172	4.4.90.52.00		EQUIPAMENTOS E MATERIAL PERMANENTE	NV	0.02.21-200 001	8.000,00
173	3.3.90.30.00		MATERIAL DE CONSUMO	NV	0.02.21-200 001	5.000,00
174	3.3.90.36.00		OUTROS SERVIÇOS DE TERCEIROS - PESSOA FÍSICA	NV	0.02.21-200 001	2.000,00
175	3.3.90.39.00		OUTROS SERVIÇOS DE TERCEIROS - PESSOA JURÍDICA	NV	0.02.21-200 001	2.000,00
176	3.3.90.47.00		OBRIGAÇÕES TRIBUTÁRIAS E CONTRIBUTIVAS	NV	0.02.21-200 001	2.000,00
177	3.3.90.30.00		MATERIAL DE CONSUMO	QE	0.02.21-200 001	15.000,00
178	3.3.90.30.00		MATERIAL DE CONSUMO	NV	0.02.21-200 001	340.000,00
179	3.3.90.36.00		OUTROS SERVIÇOS DE TERCEIROS - PESSOA FÍSICA	NV	0.02.21-200 001	75.000,00
180	3.3.90.39.00		OUTROS SERVIÇOS DE TERCEIROS - PESSOA JURÍDICA	NV	0.02.21-200 001	430.000,00
181	3.3.90.39.00		OUTROS SERVIÇOS DE TERCEIROS - PESSOA JURÍDICA	QE	0.02.21-200 001	2.000,00
182	3.3.90.47.00		OBRIGAÇÕES TRIBUTÁRIAS E CONTRIBUTIVAS	NV	0.02.21-200 001	10.000,00
183	3.3.90.93.00		INDENIZAÇÕES E RESTITUIÇÕES	NV	0.02.21-200 001	2.000,00
184	4.4.90.52.00		EQUIPAMENTOS E MATERIAL PERMANENTE	EF	0.02.21-200 001	22.000,00
185	3.3.90.30.00		MATERIAL DE CONSUMO	NV	0.02.21-200 001	120.000,00
186	3.3.90.30.00		MATERIAL DE CONSUMO	QE	0.02.21-200 001	2.000,00
187	3.3.90.36.00		OUTROS SERVIÇOS DE TERCEIROS - PESSOA FÍSICA	NV	0.02.21-200 001	4.000,00
188	3.3.90.39.00		OUTROS SERVIÇOS DE TERCEIROS - PESSOA JURÍDICA	QE	0.02.21-200 001	2.000,00
189	3.3.90.39.00		OUTROS SERVIÇOS DE TERCEIROS - PESSOA JURÍDICA	NV	0.02.21-200 001	42.000,00
190	3.3.90.47.00		OBRIGAÇÕES TRIBUTÁRIAS E CONTRIBUTIVAS	NV	0.02.21-200 001	2.000,00
191	4.4.90.52.00		EQUIPAMENTOS E MATERIAL PERMANENTE	NV	0.02.21-200 001	2.000,00
591	4.4.90.51.00		OBRAS E INSTALAÇÕES	NV	0.02.06-200 002	10.000,00
592	4.4.90.52.00		EQUIPAMENTOS E MATERIAL PERMANENTE	NV	0.02.06-200 002	10.000,00
593	3.3.90.30.00		MATERIAL DE CONSUMO	NV	0.02.06-200 002	50.000,00
594	3.3.90.36.00		OUTROS SERVIÇOS DE TERCEIROS - PESSOA FÍSICA	NV	0.02.06-200 002	80.000,00

Documento Assinado Digitalmente por: JOSE ADAUTO DA SILVA  
Acesse em: https://ecec.tce-pe.gov.br/gpp/validadoc.seam Código do documento: 5107ec75-8618-41f1-9d86-9ade3b013619





**PREFEITURA MUNICIPAL DE IBIMIRIM**  
Avenida Castro Alves, 432 - CNPJ:10105971/0001-50

Orçamento Programa - Exercício de 2019

**RELATÓRIO DA DESPESA POR FUNÇÃO E SUB-FUNÇÃO**

Entidade	Discriminação da Entidade		Vinc	Fte Recurso	Total Orcado
Ficha CLoc	Func/Prog	Catgo Discriminação			
595	3.3.90.39.00	OUTROS SERVIÇOS DE TERCEIROS - PESSOA JURÍDICA	NV	0.02.06-200 002	197.000,00
596	3.3.90.47.00	OBRIGAÇÕES TRIBUTÁRIAS E CONTRIBUTIVAS	NV	0.02.06-200 002	10.000,00
597	3.3.90.32.00	Material, Bem ou Serviço para Distribuição Gratuita	NV	0.02.06-200 002	87.000,00
598	3.3.90.30.00	MATERIAL DE CONSUMO	NV	0.02.06-200 002	100.000,00
599	3.3.90.36.00	OUTROS SERVIÇOS DE TERCEIROS - PESSOA FÍSICA	NV	0.02.06-200 002	40.000,00
600	3.3.90.39.00	OUTROS SERVIÇOS DE TERCEIROS - PESSOA JURÍDICA	NV	0.02.06-200 002	100.000,00
601	3.3.90.47.00	OBRIGAÇÕES TRIBUTÁRIAS E CONTRIBUTIVAS	NV	0.02.06-200 002	10.000,00
602	3.1.90.04.00	CONTRATAÇÃO POR TEMPO DETERMINADO	NV	0.02.06-200 002	859.000,00
603	3.1.90.11.00	VENCIMENTOS E VANTAGENS FIXAS - PESSOAL CIVIL	NV	0.02.06-200 002	5.228.000,00
604	3.1.90.13.00	OBRIGAÇÕES PATRONAIS	NV	0.02.06-200 002	200.000,00
605	3.1.91.13.00	OBRIGAÇÕES PATRONAIS - INTRA-ORÇAMENTÁRIO	NV	0.02.06-200 002	1.100.000,00
606	3.1.90.04.00	CONTRATAÇÃO POR TEMPO DETERMINADO	NV	0.02.06-200 002	450.000,00
607	3.1.90.11.00	VENCIMENTOS E VANTAGENS FIXAS - PESSOAL CIVIL	NV	0.02.06-200 002	1.769.000,00
608	3.1.90.13.00	OBRIGAÇÕES PATRONAIS	NV	0.02.06-200 002	93.000,00
609	3.1.91.13.00	OBRIGAÇÕES PATRONAIS - INTRA-ORÇAMENTÁRIO	NV	0.02.06-200 002	450.000,00
610	3.3.90.14.00	DIÁRIAS - CIVIL	NV	0.02.06-200 002	20.000,00
611	3.3.90.30.00	MATERIAL DE CONSUMO	NV	0.02.06-200 002	100.000,00
612	3.3.90.35.00	SERVIÇOS DE CONSULTORIA	NV	0.02.06-200 002	20.000,00
613	3.3.90.36.00	OUTROS SERVIÇOS DE TERCEIROS - PESSOA FÍSICA	NV	0.02.06-200 002	100.000,00
614	3.3.90.39.00	OUTROS SERVIÇOS DE TERCEIROS - PESSOA JURÍDICA	NV	0.02.06-200 002	500.000,00
615	3.3.90.47.00	OBRIGAÇÕES TRIBUTÁRIAS E CONTRIBUTIVAS	NV	0.02.06-200 002	10.000,00
616	3.3.90.93.00	INDENIZAÇÕES E RESTITUIÇÕES	NV	0.02.06-200 002	5.000,00
<b>SubFunção</b>	<b>364</b>	<b>Ensino Superior</b>			<b>326.000,00</b>
192	3.3.90.30.00	MATERIAL DE CONSUMO	NV	0.01.00-200 000	140.000,00
193	3.3.90.30.00	MATERIAL DE CONSUMO	QE	0.02.21-200 001	2.000,00
194	3.3.90.36.00	OUTROS SERVIÇOS DE TERCEIROS - PESSOA FÍSICA	NV	0.01.00-200 000	80.000,00
195	3.3.90.39.00	OUTROS SERVIÇOS DE TERCEIROS - PESSOA JURÍDICA	NV	0.01.00-200 000	100.000,00
196	3.3.90.39.00	OUTROS SERVIÇOS DE TERCEIROS - PESSOA JURÍDICA	QE	0.02.21-200 001	2.000,00
197	3.3.90.47.00	OBRIGAÇÕES TRIBUTÁRIAS E CONTRIBUTIVAS	NV	0.01.00-200 000	2.000,00
<b>SubFunção</b>	<b>365</b>	<b>Educação Infantil</b>			<b>2.213.000,00</b>
198	4.4.90.51.00	OBRAS E INSTALAÇÕES	NV	0.01.00-200 000	92.000,00
199	4.4.90.51.00	OBRAS E INSTALAÇÕES	NV	0.02.06-200 002	10.000,00
200	4.4.90.51.00	OBRAS E INSTALAÇÕES	NV	0.02.17-200 004	55.000,00
201	4.4.90.51.00	OBRAS E INSTALAÇÕES	NV	0.02.21-200 001	2.000,00
202	4.4.90.52.00	EQUIPAMENTOS E MATERIAL PERMANENTE	NV	0.01.00-200 000	95.000,00
203	4.4.90.52.00	EQUIPAMENTOS E MATERIAL PERMANENTE	NV	0.02.06-200 002	10.000,00
204	4.4.90.52.00	EQUIPAMENTOS E MATERIAL PERMANENTE	NV	0.02.17-200 004	55.000,00
205	4.4.90.52.00	EQUIPAMENTOS E MATERIAL PERMANENTE	NV	0.02.21-200 001	2.000,00
617	4.4.90.51.00	OBRAS E INSTALAÇÕES	NV	0.02.06-200 002	214.000,00
618	4.4.90.52.00	EQUIPAMENTOS E MATERIAL PERMANENTE	NV	0.02.06-200 002	100.000,00
619	3.1.90.04.00	CONTRATAÇÃO POR TEMPO DETERMINADO	NV	0.02.06-200 002	2.000,00
620	3.1.90.11.00	VENCIMENTOS E VANTAGENS FIXAS - PESSOAL CIVIL	NV	0.02.06-200 002	1.025.000,00
621	3.1.90.13.00	OBRIGAÇÕES PATRONAIS	NV	0.02.06-200 002	2.000,00
622	3.1.91.13.00	OBRIGAÇÕES PATRONAIS - INTRA-ORÇAMENTÁRIO	NV	0.02.06-200 002	230.000,00
623	3.1.90.04.00	CONTRATAÇÃO POR TEMPO DETERMINADO	NV	0.02.06-200 002	25.000,00
624	3.1.90.11.00	VENCIMENTOS E VANTAGENS FIXAS - PESSOAL CIVIL	NV	0.02.06-200 002	10.000,00
625	3.1.90.13.00	OBRIGAÇÕES PATRONAIS	NV	0.02.06-200 002	10.000,00
626	3.1.91.13.00	OBRIGAÇÕES PATRONAIS - INTRA-ORÇAMENTÁRIO	NV	0.02.06-200 002	2.000,00
627	3.3.90.30.00	MATERIAL DE CONSUMO	NV	0.02.06-200 002	100.000,00
628	3.3.90.30.00	MATERIAL DE CONSUMO	QE	0.02.21-200 001	5.000,00
629	3.3.90.36.00	OUTROS SERVIÇOS DE TERCEIROS - PESSOA FÍSICA	NV	0.02.06-200 002	50.000,00
630	3.3.90.39.00	OUTROS SERVIÇOS DE TERCEIROS - PESSOA JURÍDICA	NV	0.02.06-200 002	100.000,00
631	3.3.90.39.00	OUTROS SERVIÇOS DE TERCEIROS - PESSOA JURÍDICA	QE	0.02.21-200 001	5.000,00
632	3.3.90.47.00	OBRIGAÇÕES TRIBUTÁRIAS E CONTRIBUTIVAS	NV	0.02.06-200 002	12.000,00
<b>SubFunção</b>	<b>366</b>	<b>Educação de Jovens e Adultos</b>			<b>270.000,00</b>
633	3.1.90.04.00	CONTRATAÇÃO POR TEMPO DETERMINADO	NV	0.02.06-200 002	40.000,00
634	3.1.90.11.00	VENCIMENTOS E VANTAGENS FIXAS - PESSOAL CIVIL	NV	0.02.06-200 002	70.000,00
635	3.1.90.13.00	OBRIGAÇÕES PATRONAIS	NV	0.02.06-200 002	2.000,00
636	3.1.91.13.00	OBRIGAÇÕES PATRONAIS - INTRA-ORÇAMENTÁRIO	NV	0.02.06-200 002	15.000,00
637	3.3.90.30.00	MATERIAL DE CONSUMO	NV	0.02.06-200 002	50.000,00
638	3.3.90.36.00	OUTROS SERVIÇOS DE TERCEIROS - PESSOA FÍSICA	NV	0.02.06-200 002	30.000,00
639	3.3.90.39.00	OUTROS SERVIÇOS DE TERCEIROS - PESSOA JURÍDICA	NV	0.02.06-200 002	50.000,00
640	3.3.90.47.00	OBRIGAÇÕES TRIBUTÁRIAS E CONTRIBUTIVAS	NV	0.02.06-200 002	2.000,00
641	3.1.90.04.00	CONTRATAÇÃO POR TEMPO DETERMINADO	NV	0.02.06-200 002	2.000,00



**PREFEITURA MUNICIPAL DE IBIMIRIM**  
 Avenida Castro Alves, 432 - CNPJ:10105971/0001-50

Orçamento Programa - Exercício de 2019

**RELATÓRIO DA DESPESA POR FUNÇÃO E SUB-FUNÇÃO**

Entidade	Discriminação da Entidade			Vinc	Fte Recurso	Total Orcado
Ficha CLoc	Func/Prog	Catgo	Discriminação			
642		3.1.90.11.00	VENCIMENTOS E VANTAGENS FIXAS - PESSOAL CIVIL	NV	0.02.06-200 002	2.000,00
643		3.1.90.13.00	OBRIGAÇÕES PATRONAIS	NV	0.02.06-200 002	4.000,00
644		3.1.91.13.00	OBRIGAÇÕES PATRONAIS - INTRA-ORÇAMENTÁRIO	NV	0.02.06-200 002	3.000,00
<b>SubFunção</b>	<b>367</b>		<b>Educação Especial</b>			<b>594.000,00</b>
645		3.1.90.04.00	CONTRATAÇÃO POR TEMPO DETERMINADO	NV	0.02.06-200 002	2.000,00
646		3.1.90.11.00	VENCIMENTOS E VANTAGENS FIXAS - PESSOAL CIVIL	NV	0.02.06-200 002	325.000,00
647		3.1.90.13.00	OBRIGAÇÕES PATRONAIS	NV	0.02.06-200 002	2.000,00
648		3.1.91.13.00	OBRIGAÇÕES PATRONAIS - INTRA-ORÇAMENTÁRIO	NV	0.02.06-200 002	75.000,00
649		3.3.90.30.00	MATERIAL DE CONSUMO	NV	0.02.06-200 002	50.000,00
650		3.3.90.36.00	OUTROS SERVIÇOS DE TERCEIROS - PESSOA FÍSICA	NV	0.02.06-200 002	80.000,00
651		3.3.90.39.00	OUTROS SERVIÇOS DE TERCEIROS - PESSOA JURÍDICA	NV	0.02.06-200 002	50.000,00
652		3.3.90.47.00	OBRIGAÇÕES TRIBUTÁRIAS E CONTRIBUTIVAS	NV	0.02.06-200 002	2.000,00
653		3.1.90.04.00	CONTRATAÇÃO POR TEMPO DETERMINADO	NV	0.02.06-200 002	2.000,00
654		3.1.90.11.00	VENCIMENTOS E VANTAGENS FIXAS - PESSOAL CIVIL	NV	0.02.06-200 002	2.000,00
655		3.1.90.11.00	VENCIMENTOS E VANTAGENS FIXAS - PESSOAL CIVIL	NV	0.02.06-200 002	2.000,00
656		3.1.90.13.00	OBRIGAÇÕES PATRONAIS	NV	0.02.06-200 002	2.000,00
<b>Função</b>	<b>13</b>		<b>Cultura</b>			<b>669.000,00</b>
<b>SubFunção</b>	<b>392</b>		<b>Difusão Cultural</b>			<b>669.000,00</b>
210		4.4.90.52.00	EQUIPAMENTOS E MATERIAL PERMANENTE	NV	0.01.00-200 000	5.000,00
211		3.1.80.04.00	CONTRATAÇÃO POR TEMPO DETERMINADO	NV	0.01.00-200 000	5.000,00
212		3.1.90.11.00	VENCIMENTOS E VANTAGENS FIXAS - PESSOAL CIVIL	NV	0.01.00-200 000	10.000,00
213		3.1.90.13.00	OBRIGAÇÕES PATRONAIS	NV	0.01.00-200 000	4.000,00
214		3.1.91.13.00	OBRIGAÇÕES PATRONAIS - INTRA-ORÇAMENTÁRIO	NV	0.01.00-200 000	2.000,00
215		3.3.90.14.00	DIÁRIAS - CIVIL	NV	0.01.00-200 000	2.000,00
216		3.3.90.30.00	MATERIAL DE CONSUMO	NV	0.01.00-200 000	52.000,00
217		3.3.90.36.00	OUTROS SERVIÇOS DE TERCEIROS - PESSOA FÍSICA	NV	0.01.00-200 000	52.000,00
218		3.3.90.39.00	OUTROS SERVIÇOS DE TERCEIROS - PESSOA JURÍDICA	NV	0.01.00-200 000	52.000,00
219		3.3.90.47.00	OBRIGAÇÕES TRIBUTÁRIAS E CONTRIBUTIVAS	NV	0.01.00-200 000	2.000,00
220		3.3.90.30.00	MATERIAL DE CONSUMO	NV	0.01.00-200 000	52.000,00
221		3.3.90.31.00	PREMIAÇÕES CULTURAIS, ARTÍSTICAS, CIENTÍFICAS, DE	NV	0.01.00-200 000	2.000,00
222		3.3.90.36.00	OUTROS SERVIÇOS DE TERCEIROS - PESSOA FÍSICA	NV	0.01.00-200 000	12.000,00
223		3.3.90.39.00	OUTROS SERVIÇOS DE TERCEIROS - PESSOA JURÍDICA	NV	0.01.00-200 000	330.000,00
224		3.3.90.47.00	OBRIGAÇÕES TRIBUTÁRIAS E CONTRIBUTIVAS	NV	0.01.00-200 000	3.000,00
225		3.1.90.04.00	CONTRATAÇÃO POR TEMPO DETERMINADO	NV	0.01.00-200 000	2.000,00
226		3.1.90.11.00	VENCIMENTOS E VANTAGENS FIXAS - PESSOAL CIVIL	NV	0.01.00-200 000	65.000,00
227		3.1.90.13.00	OBRIGAÇÕES PATRONAIS	NV	0.01.00-200 000	7.000,00
228		3.1.91.13.00	OBRIGAÇÕES PATRONAIS - INTRA-ORÇAMENTÁRIO	NV	0.01.00-200 000	10.000,00
<b>Função</b>	<b>14</b>		<b>Direitos da Cidadania</b>			<b>75.000,00</b>
<b>SubFunção</b>	<b>244</b>		<b>Assistência Comunitária</b>			<b>75.000,00</b>
052		4.4.90.52.00	EQUIPAMENTOS E MATERIAL PERMANENTE	NV	0.01.00-001 001	50.000,00
053		3.1.90.11.00	VENCIMENTOS E VANTAGENS FIXAS - PESSOAL CIVIL	NV	0.01.00-001 001	10.000,00
054		3.1.91.13.00	OBRIGAÇÕES PATRONAIS - INTRA-ORÇAMENTÁRIO	NV	0.01.00-001 001	9.000,00
055		3.3.90.30.00	MATERIAL DE CONSUMO	NV	0.01.00-001 001	2.000,00
056		3.3.90.36.00	OUTROS SERVIÇOS DE TERCEIROS - PESSOA FÍSICA	NV	0.01.00-001 001	1.000,00
057		3.3.90.39.00	OUTROS SERVIÇOS DE TERCEIROS - PESSOA JURÍDICA	NV	0.01.00-001 001	2.000,00
058		3.3.90.47.00	OBRIGAÇÕES TRIBUTÁRIAS E CONTRIBUTIVAS	NV	0.01.00-001 001	1.000,00
<b>Função</b>	<b>15</b>		<b>Urbanismo</b>			<b>4.779.000,00</b>
<b>SubFunção</b>	<b>122</b>		<b>Administração Geral</b>			<b>3.043.000,00</b>
249		3.1.90.04.00	CONTRATAÇÃO POR TEMPO DETERMINADO	NV	0.01.00-001 001	5.000,00
250		3.1.90.11.00	VENCIMENTOS E VANTAGENS FIXAS - PESSOAL CIVIL	NV	0.01.00-001 001	5.000,00
251		3.1.90.13.00	OBRIGAÇÕES PATRONAIS	NV	0.01.00-001 001	2.000,00
252		3.1.91.13.00	OBRIGAÇÕES PATRONAIS - INTRA-ORÇAMENTÁRIO	NV	0.01.00-001 001	10.000,00
253		3.3.90.14.00	DIÁRIAS - CIVIL	NV	0.01.00-001 001	10.000,00
254		3.3.90.30.00	MATERIAL DE CONSUMO	NV	0.01.00-001 001	10.000,00
255		3.3.90.36.00	OUTROS SERVIÇOS DE TERCEIROS - PESSOA FÍSICA	NV	0.01.00-001 001	16.000,00
256		3.3.90.39.00	OUTROS SERVIÇOS DE TERCEIROS - PESSOA JURÍDICA	NV	0.01.00-001 001	400.000,00
257		3.3.90.47.00	OBRIGAÇÕES TRIBUTÁRIAS E CONTRIBUTIVAS	NV	0.01.00-001 001	4.000,00
279		4.4.90.52.00	EQUIPAMENTOS E MATERIAL PERMANENTE	NV	0.01.00-001 001	10.000,00
280		3.1.90.04.00	CONTRATAÇÃO POR TEMPO DETERMINADO	NV	0.01.00-001 001	650.000,00
281		3.1.90.11.00	VENCIMENTOS E VANTAGENS FIXAS - PESSOAL CIVIL	NV	0.01.00-001 001	435.000,00
282		3.1.90.13.00	OBRIGAÇÕES PATRONAIS	NV	0.01.00-001 001	100.000,00
283		3.1.91.13.00	OBRIGAÇÕES PATRONAIS - INTRA-ORÇAMENTÁRIO	NV	0.01.00-001 001	96.000,00
284		3.3.90.14.00	DIÁRIAS - CIVIL	NV	0.01.00-001 001	19.000,00
285		3.3.90.30.00	MATERIAL DE CONSUMO	NV	0.02.81-001 004	500.000,00



**PREFEITURA MUNICIPAL DE IBIMIRIM**  
Avenida Castro Alves, 432 - CNPJ:10105971/0001-50

Orçamento Programa - Exercício de 2019

**RELATÓRIO DA DESPESA POR FUNÇÃO E SUB-FUNÇÃO**

Entidade	Discriminação da Entidade		Vinc	Fte Recurso	Total Orcado
Ficha C/Loc	Func/Prog	Catgo	Discriminação		
286	3.3.90.36.00	OUTROS SERVIÇOS DE TERCEIROS - PESSOA FÍSICA	NV	0.01.00-001 001	240.000,00
287	3.3.90.39.00	OUTROS SERVIÇOS DE TERCEIROS - PESSOA JURÍDICA	NV	0.02.81-001 004	451.000,00
288	3.3.90.47.00	OBRIGAÇÕES TRIBUTÁRIAS E CONTRIBUTIVAS	NV	0.01.00-001 001	60.000,00
304	4.4.90.52.00	EQUIPAMENTOS E MATERIAL PERMANENTE	NV	0.01.00-001 001	20.000,00
<b>SubFunção</b>	<b>451</b>	<b>Infra-Estrutura Urbana</b>			<b>657.000,00</b>
258	4.4.90.51.00	OBRAS E INSTALAÇÕES	NV	0.01.00-001 001	10.000,00
259	4.4.90.51.00	OBRAS E INSTALAÇÕES	NV	0.01.00-001 001	20.000,00
260	4.4.90.51.00	OBRAS E INSTALAÇÕES	NV	0.02.81-001 004	527.000,00
261	4.4.90.61.00	AQUISIÇÃO DE IMÓVEIS	NV	0.01.00-001 001	100.000,00
<b>SubFunção</b>	<b>452</b>	<b>Serviços Urbanos</b>			<b>1.079.000,00</b>
262	4.4.90.51.00	OBRAS E INSTALAÇÕES	NV	0.01.00-001 001	15.000,00
263	4.4.90.51.00	OBRAS E INSTALAÇÕES	NV	0.01.00-001 001	20.000,00
264	3.3.90.30.00	MATERIAL DE CONSUMO	NV	0.01.00-001 001	130.000,00
265	3.3.90.36.00	OUTROS SERVIÇOS DE TERCEIROS - PESSOA FÍSICA	NV	0.02.81-001 004	175.000,00
266	3.3.90.39.00	OUTROS SERVIÇOS DE TERCEIROS - PESSOA JURÍDICA	NV	0.02.81-001 004	596.000,00
267	3.3.90.47.00	OBRIGAÇÕES TRIBUTÁRIAS E CONTRIBUTIVAS	NV	0.02.81-001 004	44.000,00
293	4.4.90.52.00	EQUIPAMENTOS E MATERIAL PERMANENTE	NV	0.01.00-001 001	20.000,00
294	3.1.90.04.00	CONTRATAÇÃO POR TEMPO DETERMINADO	NV	0.01.00-001 001	5.000,00
295	2.1.90.11.00	VENCIMENTOS E VANTAGENS FIXAS - PESSOAL CIVIL	NV	0.01.00-001 001	5.000,00
296	3.1.90.13.00	OBRIGAÇÕES PATRONAIS	NV	0.01.00-001 001	5.000,00
297	3.1.91.13.00	OBRIGAÇÕES PATRONAIS - INTRA-ORÇAMENTÁRIO	NV	0.01.00-001 001	5.000,00
298	3.3.90.14.00	DIÁRIAS - CIVIL	NV	0.01.00-001 001	5.000,00
299	3.3.90.30.00	MATERIAL DE CONSUMO	NV	0.01.00-001 001	5.000,00
300	3.3.90.36.00	OUTROS SERVIÇOS DE TERCEIROS - PESSOA FÍSICA	NV	0.01.00-001 001	3.000,00
301	3.3.90.39.00	OUTROS SERVIÇOS DE TERCEIROS - PESSOA JURÍDICA	NV	0.01.00-001 001	20.000,00
302	3.3.90.47.00	OBRIGAÇÕES TRIBUTÁRIAS E CONTRIBUTIVAS	NV	0.01.00-001 001	2.000,00
305	3.3.90.14.00	DIÁRIAS - CIVIL	NV	0.01.00-001 001	5.000,00
306	3.3.90.30.00	MATERIAL DE CONSUMO	NV	0.01.00-001 001	5.000,00
307	3.3.90.36.00	OUTROS SERVIÇOS DE TERCEIROS - PESSOA FÍSICA	NV	0.01.00-001 001	3.000,00
308	3.3.90.39.00	OUTROS SERVIÇOS DE TERCEIROS - PESSOA JURÍDICA	NV	0.01.00-001 001	8.000,00
309	3.3.90.47.00	OBRIGAÇÕES TRIBUTÁRIAS E CONTRIBUTIVAS	NV	0.01.00-001 001	2.000,00
<b>Função</b>	<b>16</b>	<b>Habitação</b>			<b>5.000,00</b>
<b>SubFunção</b>	<b>482</b>	<b>Habitação Urbana</b>			<b>5.000,00</b>
268	4.4.90.51.00	OBRAS E INSTALAÇÕES	NV	0.01.00-001 001	5.000,00
<b>Função</b>	<b>17</b>	<b>Saneamento</b>			<b>414.000,00</b>
<b>SubFunção</b>	<b>511</b>	<b>Saneamento Básico Rural</b>			<b>10.000,00</b>
269	4.4.90.51.00	OBRAS E INSTALAÇÕES	NV	0.01.00-001 001	10.000,00
<b>SubFunção</b>	<b>512</b>	<b>Saneamento Básico Urbano</b>			<b>20.000,00</b>
270	4.4.90.51.00	OBRAS E INSTALAÇÕES	NV	0.01.00-001 001	20.000,00
<b>SubFunção</b>	<b>544</b>	<b>Recursos Hídricos</b>			<b>384.000,00</b>
412	4.4.90.51.00	OBRAS E INSTALAÇÕES	NV	0.01.00-001 001	150.000,00
413	3.3.90.30.00	MATERIAL DE CONSUMO	NV	0.01.00-001 001	75.000,00
414	3.3.90.36.00	OUTROS SERVIÇOS DE TERCEIROS - PESSOA FÍSICA	NV	0.01.00-001 001	80.000,00
415	3.3.90.39.00	OUTROS SERVIÇOS DE TERCEIROS - PESSOA JURÍDICA	NV	0.01.00-001 001	59.000,00
416	3.3.90.47.00	OBRIGAÇÕES TRIBUTÁRIAS E CONTRIBUTIVAS	NV	0.01.00-001 001	20.000,00
<b>Função</b>	<b>18</b>	<b>Gestão Ambiental</b>			<b>361.000,00</b>
<b>SubFunção</b>	<b>122</b>	<b>Administração Geral</b>			<b>211.000,00</b>
396	4.4.90.52.00	EQUIPAMENTOS E MATERIAL PERMANENTE	NV	0.01.00-001 001	30.000,00
397	4.4.90.51.00	OBRAS E INSTALAÇÕES	NV	0.01.00-001 001	110.000,00
398	3.3.90.14.00	DIÁRIAS - CIVIL	NV	0.01.00-001 001	5.000,00
399	3.3.90.30.00	MATERIAL DE CONSUMO	NV	0.01.00-001 001	10.000,00
400	3.3.90.36.00	OUTROS SERVIÇOS DE TERCEIROS - PESSOA FÍSICA	NV	0.01.00-001 001	3.000,00
401	3.3.90.39.00	OUTROS SERVIÇOS DE TERCEIROS - PESSOA JURÍDICA	NV	0.01.00-001 001	9.000,00
402	3.3.90.47.00	OBRIGAÇÕES TRIBUTÁRIAS E CONTRIBUTIVAS	NV	0.01.00-001 001	2.000,00
403	3.1.90.04.00	CONTRATAÇÃO POR TEMPO DETERMINADO	NV	0.01.00-001 001	8.000,00
404	3.1.90.11.00	VENCIMENTOS E VANTAGENS FIXAS - PESSOAL CIVIL	NV	0.01.00-001 001	5.000,00
405	3.1.90.13.00	OBRIGAÇÕES PATRONAIS	NV	0.01.00-001 001	5.000,00
406	3.1.91.13.00	OBRIGAÇÕES PATRONAIS - INTRA-ORÇAMENTÁRIO	NV	0.01.00-001 001	4.000,00
407	3.3.90.14.00	DIÁRIAS - CIVIL	NV	0.01.00-001 001	5.000,00
408	3.3.90.30.00	MATERIAL DE CONSUMO	NV	0.01.00-001 001	5.000,00
409	3.3.90.36.00	OUTROS SERVIÇOS DE TERCEIROS - PESSOA FÍSICA	NV	0.01.00-001 001	3.000,00
410	3.3.90.39.00	OUTROS SERVIÇOS DE TERCEIROS - PESSOA JURÍDICA	NV	0.01.00-001 001	5.000,00
411	3.3.90.47.00	OBRIGAÇÕES TRIBUTÁRIAS E CONTRIBUTIVAS	NV	0.01.00-001 001	2.000,00
<b>SubFunção</b>					<b>150.000,00</b>



**PREFEITURA MUNICIPAL DE IBIMIRIM**  
Avenida Castro Alves, 432 - CNPJ:10105971/0001-50

Orçamento Programa - Exercício de 2019

**RELATÓRIO DA DESPESA POR FUNÇÃO E SUB-FUNÇÃO**

Entidade	Discriminação da Entidade			Vinc	Fte Recurso	Total Orcado
Ficha C/Loc	Func/Prog	Catgo	Discriminação			
	<b>544</b>		<b>Recursos Hídricos</b>			
417	4.4.90.51.00		<b>OBRAS E INSTALAÇÕES</b>	NV	0.01.00-001 001	150.000,00
<b>Função</b>	<b>20</b>		<b>Agricultura</b>			<b>1.260.000,00</b>
<b>SubFunção</b>	<b>122</b>		<b>Administração Geral</b>			<b>726.000,00</b>
345	4.4.90.52.00		EQUIPAMENTOS E MATERIAL PERMANENTE	NV	0.01.00-001 001	60.000,00
346	3.1.90.04.00		CONTRATAÇÃO POR TEMPO DETERMINADO	NV	0.01.00-001 001	200.000,00
347	3.1.90.11.00		VENCIMENTOS E VANTAGENS FIXAS - PESSOAL CIVIL	NV	0.01.00-001 001	200.000,00
348	3.1.90.13.00		OBRIGAÇÕES PATRONAIS	NV	0.01.00-001 001	42.000,00
349	3.1.91.13.00		OBRIGAÇÕES PATRONAIS - INTRA-ORÇAMENTÁRIO	NV	0.01.00-001 001	44.000,00
350	3.3.90.14.00		DIÁRIAS - CIVIL	NV	0.01.00-001 001	5.000,00
351	3.3.90.30.00		MATERIAL DE CONSUMO	NV	0.01.00-001 001	25.000,00
352	3.3.90.36.00		OUTROS SERVIÇOS DE TERCEIROS - PESSOA FÍSICA	NV	0.01.00-001 001	40.000,00
353	3.3.90.39.00		OUTROS SERVIÇOS DE TERCEIROS - PESSOA JURÍDICA	NV	0.01.00-001 001	100.000,00
354	3.3.90.47.00		OBRIGAÇÕES TRIBUTÁRIAS E CONTRIBUTIVAS	NV	0.01.00-001 001	10.000,00
<b>SubFunção</b>	<b>605</b>		<b>Abastecimento</b>			<b>48.000,00</b>
418	3.3.90.30.00		MATERIAL DE CONSUMO	NV	0.01.00-001 001	20.000,00
419	3.3.90.36.00		OUTROS SERVIÇOS DE TERCEIROS - PESSOA FÍSICA	NV	0.01.00-001 001	8.000,00
420	3.3.90.39.00		OUTROS SERVIÇOS DE TERCEIROS - PESSOA JURÍDICA	NV	0.01.00-001 001	18.000,00
421	3.3.90.47.00		OBRIGAÇÕES TRIBUTÁRIAS E CONTRIBUTIVAS	NV	0.01.00-001 001	2.000,00
<b>SubFunção</b>	<b>608</b>		<b>Promoção da Produção Agropecuária</b>			<b>242.000,00</b>
355	3.3.90.14.00		DIÁRIAS - CIVIL	NV	0.01.00-001 001	10.000,00
356	3.3.90.30.00		MATERIAL DE CONSUMO	NV	0.01.00-001 001	10.000,00
357	3.3.90.36.00		OUTROS SERVIÇOS DE TERCEIROS - PESSOA FÍSICA	NV	0.01.00-001 001	8.000,00
358	3.3.90.39.00		OUTROS SERVIÇOS DE TERCEIROS - PESSOA JURÍDICA	NV	0.01.00-001 001	18.000,00
359	3.3.90.47.00		OBRIGAÇÕES TRIBUTÁRIAS E CONTRIBUTIVAS	NV	0.01.00-001 001	2.000,00
360	3.3.90.30.00		MATERIAL DE CONSUMO	NV	0.01.00-001 001	50.000,00
361	3.3.90.36.00		OUTROS SERVIÇOS DE TERCEIROS - PESSOA FÍSICA	NV	0.01.00-001 001	32.000,00
362	3.3.90.39.00		OUTROS SERVIÇOS DE TERCEIROS - PESSOA JURÍDICA	NV	0.01.00-001 001	30.000,00
363	3.3.90.47.00		OBRIGAÇÕES TRIBUTÁRIAS E CONTRIBUTIVAS	NV	0.01.00-001 001	8.000,00
364	3.3.90.30.00		MATERIAL DE CONSUMO	NV	0.01.00-001 001	20.000,00
365	3.3.90.36.00		OUTROS SERVIÇOS DE TERCEIROS - PESSOA FÍSICA	NV	0.01.00-001 001	27.000,00
366	3.3.90.39.00		OUTROS SERVIÇOS DE TERCEIROS - PESSOA JURÍDICA	NV	0.01.00-001 001	20.000,00
367	3.3.90.47.00		OBRIGAÇÕES TRIBUTÁRIAS E CONTRIBUTIVAS	NV	0.01.00-001 001	7.000,00
<b>SubFunção</b>	<b>609</b>		<b>Defesa Agropecuária</b>			<b>244.000,00</b>
368	4.4.90.51.00		OBRAS E INSTALAÇÕES	NV	0.01.00-001 001	9.000,00
369	4.4.90.51.00		OBRAS E INSTALAÇÕES	NV	0.01.00-001 001	40.000,00
370	3.3.90.30.00		MATERIAL DE CONSUMO	NV	0.01.00-001 001	40.000,00
371	3.3.90.36.00		OUTROS SERVIÇOS DE TERCEIROS - PESSOA FÍSICA	NV	0.01.00-001 001	12.000,00
372	3.3.90.39.00		OUTROS SERVIÇOS DE TERCEIROS - PESSOA JURÍDICA	NV	0.01.00-001 001	10.000,00
373	3.3.90.47.00		OBRIGAÇÕES TRIBUTÁRIAS E CONTRIBUTIVAS	NV	0.01.00-001 001	3.000,00
374	3.3.90.30.00		MATERIAL DE CONSUMO	NV	0.01.00-001 001	20.000,00
375	3.3.90.31.00		PREMIAÇÕES CULTURAIS, ARTÍSTICAS, CIENTÍFICAS, DE	NV	0.01.00-001 001	40.000,00
376	3.3.90.36.00		OUTROS SERVIÇOS DE TERCEIROS - PESSOA FÍSICA	NV	0.01.00-001 001	8.000,00
377	3.3.90.39.00		OUTROS SERVIÇOS DE TERCEIROS - PESSOA JURÍDICA	NV	0.01.00-001 001	10.000,00
378	3.3.90.47.00		OBRIGAÇÕES TRIBUTÁRIAS E CONTRIBUTIVAS	NV	0.01.00-001 001	2.000,00
379	3.3.90.30.00		MATERIAL DE CONSUMO	NV	0.01.00-001 001	20.000,00
380	3.3.90.36.00		OUTROS SERVIÇOS DE TERCEIROS - PESSOA FÍSICA	NV	0.01.00-001 001	8.000,00
381	3.3.90.39.00		OUTROS SERVIÇOS DE TERCEIROS - PESSOA JURÍDICA	NV	0.01.00-001 001	20.000,00
382	3.3.90.47.00		OBRIGAÇÕES TRIBUTÁRIAS E CONTRIBUTIVAS	NV	0.01.00-001 001	2.000,00
<b>Função</b>	<b>22</b>		<b>Indústria</b>			<b>20.000,00</b>
<b>SubFunção</b>	<b>608</b>		<b>Promoção da Produção Agropecuária</b>			<b>10.000,00</b>
271	4.4.90.51.00		OBRAS E INSTALAÇÕES	NV	0.01.00-001 001	10.000,00
<b>SubFunção</b>	<b>661</b>		<b>Promoção Industrial</b>			<b>10.000,00</b>
272	4.4.90.51.00		OBRAS E INSTALAÇÕES	NV	0.01.00-001 001	10.000,00
<b>Função</b>	<b>23</b>		<b>Comércio e Serviços</b>			<b>294.000,00</b>
<b>SubFunção</b>	<b>691</b>		<b>Promoção Comercial</b>			<b>122.000,00</b>
383	3.3.90.30.00		MATERIAL DE CONSUMO	NV	0.01.00-001 001	10.000,00
384	3.3.90.36.00		OUTROS SERVIÇOS DE TERCEIROS - PESSOA FÍSICA	NV	0.01.00-001 001	30.000,00
385	3.3.90.39.00		OUTROS SERVIÇOS DE TERCEIROS - PESSOA JURÍDICA	NV	0.01.00-001 001	80.000,00
386	3.3.90.47.00		OBRIGAÇÕES TRIBUTÁRIAS E CONTRIBUTIVAS	NV	0.01.00-001 001	2.000,00
<b>SubFunção</b>	<b>695</b>		<b>Turismo</b>			<b>172.000,00</b>
273	4.4.90.51.00		OBRAS E INSTALAÇÕES	NV	0.01.00-001 001	10.000,00
274	3.3.90.30.00		MATERIAL DE CONSUMO	NV	0.01.00-001 001	20.000,00
275			OUTROS SERVIÇOS DE TERCEIROS - PESSOA FÍSICA	NV		



**PREFEITURA MUNICIPAL DE IBIMIRIM**  
Avenida Castro Alves, 432 - CNPJ:10105971/0001-50

Orçamento Programa - Exercício de 2019

**RELATÓRIO DA DESPESA POR FUNÇÃO E SUB-FUNÇÃO**

Entidade	Discriminação da Entidade		Vinc	Fte Recurso	Total Orcado
Ficha CLoc	Func/Prog	Catgo Discriminação			
		3.3.90.36.00		0.01.00-001 001	60.000,00
276		3.3.90.38.00	OUTROS SERVIÇOS DE TERCEIROS - PESSOA JURÍDICA	NV 0.01.00-001 001	80.000,00
277		3.3.90.47.00	OBRIGAÇÕES TRIBUTÁRIAS E CONTRIBUTIVAS	NV 0.01.00-001 001	2.000,00
<b>Função</b>	<b>25</b>	<b>Energia</b>			<b>10.000,00</b>
<b>SubFunção</b>	<b>752</b>	<b>Energia Elétrica</b>			<b>10.000,00</b>
310		4.4.90.52.00	EQUIPAMENTOS E MATERIAL PERMANENTE	NV 0.01.00-001 001	10.000,00
<b>Função</b>	<b>26</b>	<b>Transporte</b>			<b>67.000,00</b>
<b>SubFunção</b>	<b>782</b>	<b>Transporte Rodoviário</b>			<b>67.000,00</b>
289		3.3.90.30.00	MATERIAL DE CONSUMO	NV 0.01.00-001 001	10.000,00
290		3.3.90.36.00	OUTROS SERVIÇOS DE TERCEIROS - PESSOA FÍSICA	NV 0.01.00-001 001	3.000,00
291		3.3.90.39.00	OUTROS SERVIÇOS DE TERCEIROS - PESSOA JURÍDICA	NV 0.01.00-001 001	8.000,00
292		3.3.90.47.00	OBRIGAÇÕES TRIBUTÁRIAS E CONTRIBUTIVAS	NV 0.01.00-001 001	2.000,00
311		4.4.90.51.00	OBRAS E INSTALAÇÕES	NV 0.01.00-001 001	10.000,00
312		3.1.90.04.00	CONTRATAÇÃO POR TEMPO DETERMINADO	NV 0.01.00-001 001	5.000,00
313		3.1.90.11.00	VENCIMENTOS E VANTAGENS FIXAS - PESSOAL CIVIL	NV 0.01.00-001 001	5.000,00
314		3.1.90.13.00	OBRIGAÇÕES PATRONAIS	NV 0.01.00-001 001	2.000,00
315		3.1.91.13.00	OBRIGAÇÕES PATRONAIS - INTRA-ORÇAMENTÁRIO	NV 0.01.00-001 001	2.000,00
316		3.3.90.14.00	DIÁRIAS - CIVIL	NV 0.01.00-001 001	5.000,00
317		3.3.90.30.00	MATERIAL DE CONSUMO	NV 0.01.00-001 001	5.000,00
318		3.3.90.36.00	OUTROS SERVIÇOS DE TERCEIROS - PESSOA FÍSICA	NV 0.01.00-001 001	3.000,00
319		3.3.90.39.00	OUTROS SERVIÇOS DE TERCEIROS - PESSOA JURÍDICA	NV 0.01.00-001 001	5.000,00
320		3.3.90.47.00	OBRIGAÇÕES TRIBUTÁRIAS E CONTRIBUTIVAS	NV 0.01.00-001 001	2.000,00
<b>Função</b>	<b>27</b>	<b>Desporto e Lazer</b>			<b>1.144.000,00</b>
<b>SubFunção</b>	<b>811</b>	<b>Desporto de rendimento</b>			<b>838.000,00</b>
206		3.1.90.04.00	CONTRATAÇÃO POR TEMPO DETERMINADO	NV 0.01.00-200 000	55.000,00
207		3.1.90.11.00	VENCIMENTOS E VANTAGENS FIXAS - PESSOAL CIVIL	NV 0.01.00-200 000	487.000,00
208		3.1.90.13.00	OBRIGAÇÕES PATRONAIS	NV 0.01.00-200 000	2.000,00
209		3.1.91.13.00	OBRIGAÇÕES PATRONAIS - INTRA-ORÇAMENTÁRIO	NV 0.01.00-200 000	2.000,00
229		4.4.90.51.00	OBRAS E INSTALAÇÕES	NV 0.01.00-200 000	10.000,00
230		4.4.90.51.00	OBRAS E INSTALAÇÕES	NV 0.02.17-200 004	150.000,00
231		4.4.90.51.00	OBRAS E INSTALAÇÕES	NV 0.02.21-200 001	10.000,00
232		3.3.90.30.00	MATERIAL DE CONSUMO	NV 0.01.00-200 000	57.000,00
233		3.3.90.36.00	OUTROS SERVIÇOS DE TERCEIROS - PESSOA FÍSICA	NV 0.01.00-200 000	3.000,00
234		3.3.90.39.00	OUTROS SERVIÇOS DE TERCEIROS - PESSOA JURÍDICA	NV 0.01.00-200 000	60.000,00
235		3.3.90.47.00	OBRIGAÇÕES TRIBUTÁRIAS E CONTRIBUTIVAS	NV 0.01.00-200 000	2.000,00
<b>SubFunção</b>	<b>812</b>	<b>Desporto Comunitário</b>			<b>306.000,00</b>
236		4.4.90.51.00	OBRAS E INSTALAÇÕES	NV 0.01.00-200 000	60.000,00
237		4.4.90.52.00	EQUIPAMENTOS E MATERIAL PERMANENTE	NV 0.01.00-200 000	10.000,00
238		3.3.90.14.00	DIÁRIAS - CIVIL	NV 0.01.00-200 000	5.000,00
239		3.3.90.30.00	MATERIAL DE CONSUMO	NV 0.01.00-200 000	55.000,00
240		3.3.90.36.00	OUTROS SERVIÇOS DE TERCEIROS - PESSOA FÍSICA	NV 0.01.00-200 000	3.000,00
241		3.3.90.39.00	OUTROS SERVIÇOS DE TERCEIROS - PESSOA JURÍDICA	NV 0.01.00-200 000	54.000,00
242		3.3.90.47.00	OBRIGAÇÕES TRIBUTÁRIAS E CONTRIBUTIVAS	NV 0.01.00-200 000	2.000,00
243		3.3.90.30.00	MATERIAL DE CONSUMO	NV 0.01.00-200 000	10.000,00
244		3.3.90.31.00	PREMIAÇÕES CULTURAIS, ARTÍSTICAS, CIENTÍFICAS, DE	NV 0.01.00-200 000	10.000,00
245		3.3.90.36.00	OUTROS SERVIÇOS DE TERCEIROS - PESSOA FÍSICA	NV 0.01.00-200 000	3.000,00
246		3.3.90.39.00	OUTROS SERVIÇOS DE TERCEIROS - PESSOA JURÍDICA	NV 0.01.00-200 000	62.000,00
247		3.3.90.47.00	OBRIGAÇÕES TRIBUTÁRIAS E CONTRIBUTIVAS	NV 0.01.00-200 000	2.000,00
278		4.4.90.51.00	OBRAS E INSTALAÇÕES	NV 0.01.00-001 001	30.000,00
<b>Função</b>	<b>28</b>	<b>Encargos Especiais</b>			<b>1.671.000,00</b>
<b>SubFunção</b>	<b>843</b>	<b>Serviço da Dívida Interna</b>			<b>808.000,00</b>
128		4.6.90.71.00	PRINCIPAL DA DÍVIDA CONTRATUAL RESGATADA	NV 0.01.00-001 001	408.000,00
129		4.6.91.71.00	PRINCIPAL DA DÍVIDA CONTRATUAL RESGATADA - INTRA	NV 0.01.00-001 001	394.000,00
887		3.1.90.91.00	SENTENÇAS JUDICIAIS	PR 0.22.00-600 022	2.000,00
888		3.3.90.91.00	SENTENÇAS JUDICIAIS	PR 0.22.00-600 022	2.000,00
889		4.6.90.71.00	PRINCIPAL DA DÍVIDA CONTRATUAL RESGATADA	PR 0.22.00-600 022	2.000,00
<b>SubFunção</b>	<b>846</b>	<b>Outros Encargos Especiais</b>			<b>863.000,00</b>
130		3.1.90.91.00	SENTENÇAS JUDICIAIS	NV 0.01.00-001 001	400.000,00
131		3.2.90.21.00	JUROS SOBRE A DÍVIDA POR CONTRATO	NV 0.01.00-001 001	3.000,00
132		3.2.90.22.00	OUTROS ENCARGOS SOBRE A DÍVIDA POR CONTRATO	NV 0.01.00-001 001	2.000,00
133		3.3.90.91.00	SENTENÇAS JUDICIAIS	NV 0.01.00-001 001	400.000,00
303		3.3.90.93.00	INDENIZAÇÕES E RESTITUIÇÕES	NV 0.01.00-001 001	50.000,00
575		3.3.90.93.00	INDENIZAÇÕES E RESTITUIÇÕES	SD 0.01.00-300 000	2.000,00
576			PRINCIPAL DA DÍVIDA CONTRATUAL RESGATADA	SD	



**PREFEITURA MUNICIPAL DE IBIMIRIM**  
Avenida Castro Alves, 432 - CNPJ:10105971/0001-50

Orçamento Programa - Exercício de 2019

Page 16

**RELATÓRIO DA DESPESA POR FUNÇÃO E SUB-FUNÇÃO**

Entidade	Discriminação da Entidade		Vinc	Fte Recurso	Total Orcado
Ficha C/Loc	Func/Prog	Catgo	Discriminação		
		4.6.90.71.00		0.01.00-300 000	2.000,00
890		3.3.90.83.00	INDENIZAÇÕES E RESTITUIÇÕES	PR	4.000,00
<b>Função</b>	<b>99</b>	<b>Reserva de Contingência</b>			<b>1.803.000,00</b>
<b>SubFunção</b>	<b>999</b>	<b>Reserva de Contingência</b>			<b>1.803.000,00</b>
134		9.9.99.99.00	RESERVA DE CONTINGENCIA	NV	1.803.000,00
<b>Total</b>					<b>66.328.000,00</b>
<b>Código de Aplicação</b>					
001	Ordinário				19.904.000,00
004	CONVÊNIOS				2.294.000,00
001	Recursos Próprios do Município				17.610.000,00
200	EDUCAÇÃO				22.479.000,00
004	Convênios Educação				380.000,00
002	FUNDEB				14.396.000,00
001	Recursos FNDE				1.762.000,00
000	Recursos Próprios				5.941.000,00
300	SAÚDE				16.170.000,00
002	Convênios Saúde				1.098.000,00
000	Recursos Próprios				6.871.000,00
001	Transferências de Recursos do SUS				8.201.000,00
500	ASSISTÊNCIA SOCIAL				3.166.000,00
002	Convênios Assistência Social				90.000,00
000	Recursos Próprios				1.991.000,00
001	Transferências de Recursos do FNAS				1.085.000,00
600	REGIME PRÓPRIO DE PREVIDÊNCIA SOCIAL				4.609.000,00
022	CONTRIBUIÇÃO PREVIDENCIÁRIA				4.609.000,00
<b>TOTAL</b>					<b>66.328.000,00</b>



**Prefeitura de Ibimirim**  
 UNIÃO, TRABALHO E DESENVOLVIMENTO.  
 PREFEITURA MUNICIPAL DE IBIMIRIM  
 DEMONSTRATIVO DAS RECEITAS E DESPESAS COM MANUTENÇÃO  
 E DESENVOLVIMENTO DO ENSINO  
 (ART. 212 - CONSTITUIÇÃO FEDERAL - 1988)

FONTES DE FINANCIAMENTO DA EDUCAÇÃO BÁSICA			
RECEITA PREVISTA RESULTANTE DE IMPOSTOS E TRANSFERÊNCIAS	Discriminação	Valor em R\$	%
IMPOSTOS MUNICIPAIS		1.652.000,00	5,33
DÍVIDA ATIVA		10.000,00	0,03
MULTA E JUROS DE MORA DOS TRIBUTOS E DÍVIDA ATIVA TRIBUTÁRIA		-	0,00
<b>SUBTOTAL</b>		<b>1.662.000,00</b>	<b>5,36</b>
TRANSFERÊNCIAS DA UNIÃO		22.606.000,00	72,89
FPM		22.585.000,00	72,83
ITR		9.000,00	0,03
LC 87/96		12.000,00	0,04
TRANSFERÊNCIAS DO ESTADO		6.744.000,00	21,75
IPVA		733.000,00	2,36
ICMS		5.990.000,00	19,32
IP		21.000,00	0,07
<b>SUBTOTAL DAS TRANSFERÊNCIAS</b>		<b>29.350.000,00</b>	<b>94,64</b>
<b>TOTAL DAS RECEITAS</b>		<b>31.012.000,00</b>	<b>100,00</b>
TRANSFERÊNCIA BRUTA DO FUNDEB		14.396.000,00	
(-) DEDUÇÃO P/ FORM. DO FUNDEB		(5.496.000,00)	
TRANSF. LÍQUIDA DO FUNDEB		8.900.000,00	
OUTRAS REC. VINC. EDUCAÇÃO, EXCETO PNAC		2.232.000,00	

Nota: No total de deduções das despesas p/ fins de limite constitucional, estão consideradas as somas das seguintes sublinhas:  
 244 - Assistência Comunitária; 305 - Alimentação e Nutrição; 331 - Proteção e Benefícios ao Trabalhador.

APLICAÇÃO NA MANUTENÇÃO DO DESENVOLVIMENTO DA EDUCAÇÃO BÁSICA			
DESPESA ORÇADA COM MANUTENÇÃO DO DESENVOLVIMENTO DO ENSINO FOR SUBFUNÇÃO	Discriminação	Valor em R\$	%
12.122 ADMINISTRAÇÃO GERAL		1.587.000,00	7,85
12.244 ASSISTÊNCIA COMUNITÁRIA		-	
12.306 ALIMENTAÇÃO E NUTRIÇÃO		-	
12.331 PROTEÇÃO E BENEFÍCIOS AO TRABALHADOR		-	
12.361 ENSINO FUNDAMENTAL		15.006.000,00	74,21
12.362 ENSINO MÉDIO		-	
12.363 ENSINO PROFISSIONAL		-	
12.364 ENSINO SUPERIOR		-	
12.365 EDUCAÇÃO INFANTIL		2.663.000,00	13,17
12.366 EDUCAÇÃO DE JOVENS E ADULTOS		270.000,00	1,34
12.367 EDUCAÇÃO ESPECIAL		694.000,00	3,43
12.368 EDUCAÇÃO BÁSICA		-	
<b>DESPESAS NÃO VINC. EDUCAÇÃO</b>		<b>20.220.000,00</b>	<b>100,00</b>
<b>SUBTOTAL</b>		<b>20.220.000,00</b>	<b>65,20%</b>
(-) TRANSF. LÍQUIDA DO FUNDEB		8.900.000,00	
(-) OUTRAS REC. VINC. EDUCAÇÃO, EXCETO PNAC, PNAC E PNAP		2.232.000,00	
(-) DEDUÇÕES DAS DESP. P/ FINS DE LIMITE CONSTITUCIONAL		-	
<b>DESPESA PRÓPRIA COM EDUCAÇÃO</b>		<b>9.088.000,00</b>	<b>29,30%</b>

*[Handwritten signature]*



**PREFEITURA MUNICIPAL DE IBIMIRIM**  
**UNIAO, TRABALHO E DESENVOLVIMENTO.**  
**DEMONSTRATIVO DA RECEITA DE IMPOSTOS E DAS DESPESAS PRÓPRIAS COM SAÚDE**  
 (Art. 7º da Lei Complementar 141 de 13 de janeiro de 2012)

FONTES DE FINANCIAMENTO DA SAÚDE			
RECEITA PREVISTA RESULTANTE DE IMPOSTOS E TRANSFERÊNCIAS	Discriminação	Valor em R\$	%
IMPOSTOS MUNICIPAIS		1.652.000,00	5,67
DÍVIDA ATIVA		10.000,00	0,03
MULTA E JUROS DE MORA DOS TRIBUTOS E DÍVIDA ATIVA TRIBUTÁRIA		-	0,00
<b>SUBTOTAL</b>		<b>1.662.000,00</b>	<b>5,70</b>
TRANSFERÊNCIAS DA UNIÃO			
		20.736.000,00	71,16
PPM		20.715.000,00	71,08
ITR		9.000,00	0,03
LC 87/95		12.000,00	0,04
TRANSFERÊNCIAS DO ESTADO			
		6.744.000,00	23,14
IPVA		733.000,00	2,52
ICMS		5.990.000,00	20,55
IPI		21.000,00	0,07
<b>SUBTOTAL DAS TRANSFERÊNCIAS</b>		<b>27.480.000,00</b>	<b>94,30</b>
<b>TOTAL DAS RECEITAS</b>		<b>29.142.000,00</b>	<b>100,00</b>
TRANSF. DE RECURSOS DO SUS			
		8.511.000,00	

APLICAÇÃO EM AÇÕES, SERVIÇOS DE SAÚDE			
DESPESA DESTINADA A AÇÕES E SERVIÇOS PÚBLICOS DE SAÚDE	Discriminação	Valor em R\$	%
10.121 PLANEJAMENTO E ORÇAMENTO		1.948.000,00	12,06
10.122 ADMINISTRAÇÃO GERAL		6.536.000,00	40,47
10.301 ATENÇÃO BÁSICA		6.192.000,00	38,34
10.302 ASSISTÊNCIA HOSPITALAR E AMBULATORIAL		433.000,00	2,68
10.303 SUPORTE PROFISSIONAL E TERAPÊUTICO		444.000,00	2,75
10.304 VIGILÂNCIA SANITÁRIA		599.000,00	3,71
10.305 VIGILÂNCIA EPIDEMIOLÓGICA		-	0,00
<b>DESPESA TOTAL COM SAÚDE</b>		<b>16.513.200,00</b>	<b>100,00</b>
TRANSF. DE RECURSOS DO SUS			
		8.511.000,00	
COMPENSAÇÃO DE CANCEL. RAP NO EXERCÍCIO ANTERIOR			
		-	
<b>DESPESA PRÓPRIA COM SAÚDE</b>		<b>7.641.000,00</b>	<b>26,22%</b>

*[Handwritten signature]*





UNIÃO, TRABALHO E DESENVOLVIMENTO.

PREFEITURA MUNICIPAL DE IBIMIRIM  
DEMONSTRATIVO DOS RECURSOS DESTINADOS À  
CRIANÇA E AO ADOLESCENTE

FONTES		
RECEITA ORÇAMENTÁRIA PREVISTA NESTE ORÇAMENTO		
DISCRIMINAÇÃO	Valor em R\$	%
RECEITAS CORRENTES	57.382.000,00	90,14%
RECEITAS DE CAPITAL	6.274.000,00	9,86%
<b>TOTAL DAS RECEITAS</b>	<b>63.656.000,00</b>	<b>100,00%</b>

APLICAÇÃO		
DESPESA DESTINADA PARA ASSISTÊNCIA À CRIANÇA E AO ADOLESCENTE		
DISCRIMINAÇÃO	Valor em R\$	%
08.243 ASSIST. À CRIANÇA E AO ADOLESCENTE	650.000,00	1,02%
<b>TOTAL</b>	<b>650.000,00</b>	<b>1,02%</b>



# Prefeitura de Ibimirim

UNIÃO, TRABALHO E DESENVOLVIMENTO.

PREFEITURA MUNICIPAL DE IBIMIRIM  
DEMONSTRATIVO DOS RECURSOS DESTINADOS À  
RESERVA DE CONTINGÊNCIA

RECEITA CORRENTE PREVISTA NESTE ORÇAMENTO		
Discriminação	Valor em R\$	%
RECEITAS CORRENTES	57.367.000,00	100,00%
<b>TOTAL DAS RECEITAS</b>	<b>57.367.000,00</b>	<b>100,00%</b>

DESPA DESTINADA A RESERVA DE CONTINGÊNCIA		
Discriminação	Valor em R\$	%
RESERVA DE CONTINGÊNCIA	1.803.000,00	3,14%
<b>TOTAL APLICADO</b>	<b>1.803.000,00</b>	<b>3,14%</b>

X



PREFEITURA MUNICIPAL DE IBIMIRIM  
Avenida Castro Alves, 432 - CNPJ:10105971/0001-50

Anexo 02  
Página 1

Orçamento Programa - Exercício de 2019  
RECEITAS SEGUNDO AS CATEGORIAS ECONOMICAS

Código	Especificação	F.R.	Desdobramento	SubCategoria Fonte	Categoria Econômica
1000.00.0.0	RECEITAS CORRENTES	0,000,000			62.878.000,00
1100.00.0.0	IMPOSTOS, TAXAS E CONTRIBUIÇÕES DE MELHORIA	0,000,000		2.136.000,00	
1110.00.0.0	IMPOSTOS	0,000,000		1.866.000,00	
1113.00.0.0	IMPOSTOS SOBRE A RENDA E PROVENTOS DE QUALQUER NATUREZA	0,000,000	610.000,00		
1113.03.0.0	IMPOSTO SOBRE A RENDA - RETIDO NA FONTE	0,000,000	610.000,00		
1113.03.1.0	IMPOSTO SOBRE A RENDA - RETIDO NA FONTE - TRABALHO	0,000,000	490.000,00		
1113.03.1.1	IMPOSTO SOBRE A RENDA - RETIDO NA FONTE - TRABALHO-PRINCIPAL	0,01,00	490.000,00		
1113.03.4.0	IMPOSTO SOBRE A RENDA - RETIDO NA FONTE - OUTROS RENDIMENTOS	0,000,000	120.000,00		
1113.03.4.1	IMPOSTO SOBRE A RENDA - RETIDO NA FONTE - OUTROS RENDIMENTOS	0,01,00	120.000,00		
1118.00.0.0	IMPOSTOS ESPECÍFICOS DE ESTADOS, DF E MUNICÍPIOS	0,000,000	1.072.000,00		
1118.01.0.0	IMPOSTOS SOBRE O PATRIMÔNIO PARA ESTADOS/DF/MUNICÍPIOS	0,000,000	125.000,00		
1118.01.1.0	IMPOSTO SOBRE A PROPRIEDADE PREDIAL E TERRITORIAL URBANA	0,000,000	95.000,00		
1118.01.1.1	IMPOSTO SOBRE A PROPRIEDADE PREDIAL E TERRITORIAL URBANA-PRI	0,01,00	72.000,00		
1118.01.1.2	IMPOSTO SOBRE A PROPRIEDADE PREDIAL E TERRITORIAL URBANA-MUL	0,01,00	10.000,00		
1118.01.1.3	IMPOSTO SOBRE A PROPRIEDADE PREDIAL E TERRITORIAL URBANA-DIV	0,01,00	10.000,00		
1118.01.1.4	IMPOSTO SOBRE A PROPRIEDADE PREDIAL E TERRITORIAL URBANA-DIV	0,01,00	3.000,00		
1118.01.4.0	IMPOSTO SOBRE TRANSMISSÃO "INTER VIVOS" DE BENS IMÓVEIS E DE	0,000,000	30.000,00		
1118.01.4.1	IMPOSTO SOBRE TRANSMISSÃO "INTER VIVOS" DE BENS IMÓVEIS E DE	0,01,00	26.000,00		
1118.01.4.2	IMPOSTO SOBRE TRANSMISSÃO "INTER VIVOS" DE BENS IMÓVEIS E DE	0,01,00	2.000,00		
1118.01.4.4	IMPOSTO SOBRE TRANSMISSÃO "INTER VIVOS" DE BENS IMÓVEIS E DE	0,01,00	2.000,00		
1118.02.0.0	IMPOSTOS SOBRE A PRODUÇÃO, CIRCULAÇÃO DE MERCADORIAS E SERVI	0,000,000	947.000,00		
1118.02.3.0	IMPOSTO SOBRE SERVIÇOS DE QUALQUER NATUREZA	0,000,000	947.000,00		
1118.02.3.1	IMPOSTO SOBRE SERVIÇOS DE QUALQUER NATUREZA-PRINCIPAL	0,01,00	944.000,00		
1118.02.3.2	IMPOSTO SOBRE SERVIÇOS DE QUALQUER NATUREZA-MULTAS E JUROS D	0,01,00	3.000,00		
1119.00.0.0	OUTROS IMPOSTOS	0,000,000	184.000,00		
1119.01.0.0	OUTROS IMPOSTOS	0,000,000	184.000,00		
1119.01.1.0	OUTROS IMPOSTOS	0,000,000	184.000,00		
1119.01.1.3	OUTROS IMPOSTOS-CÍVIDA ATIVA	0,01,00	184.000,00		
1120.00.0.0	TAXAS	0,000,000		270.000,00	
1121.00.0.0	TAXAS PELO EXERCÍCIO DO PODER DE POLÍCIA	0,000,000	260.000,00		
1121.01.0.0	TAXAS DE INSPEÇÃO, CONTROLE E FISCALIZAÇÃO	0,000,000	260.000,00		
1121.01.1.0	TAXAS DE INSPEÇÃO, CONTROLE E FISCALIZAÇÃO	0,000,000	260.000,00		
1121.01.1.1	TAXAS DE INSPEÇÃO, CONTROLE E FISCALIZAÇÃO-PRINCIPAL	0,01,00	260.000,00		
1122.00.0.0	TAXAS PELA PRESTAÇÃO DE SERVIÇOS	0,000,000	10.000,00		
1122.01.0.0	TAXAS PELA PRESTAÇÃO DE SERVIÇOS	0,000,000	10.000,00		
1122.01.1.0	TAXAS PELA PRESTAÇÃO DE SERVIÇOS	0,000,000	10.000,00		
1122.01.1.1	TAXAS PELA PRESTAÇÃO DE SERVIÇOS-PRINCIPAL	0,01,00	10.000,00		
1200.00.0.0	CONTRIBUIÇÕES	0,000,000		2.685.000,00	
1210.00.0.0	CONTRIBUIÇÕES SOCIAIS	0,000,000		1.897.000,00	
1218.00.0.0	CONTRIBUIÇÕES SOCIAIS ESPECÍFICAS DE ESTADOS, DF E MUNICÍPIO	0,000,000	1.897.000,00		
1218.01.0.0	CONTRIBUIÇÃO DO SERVIDOR CIVIL PARA O PLANO DE SEGURIDADE SO	0,000,000	1.890.000,00		
1218.01.1.0	CPSSS DO SERVIDOR CIVIL ATIVO	0,000,000	1.890.000,00		
1218.01.1.1	CPSSS DO SERVIDOR CIVIL ATIVO-PRINCIPAL	0,22,00	1.890.000,00		
1218.03.0.0	CPSSS PATRONAL - SERVIDOR CIVIL - ESPECÍFICO DE EST/DF/MUN	0,000,000	7.000,00		
1218.03.1.0	CPSSS PATRONAL - SERVIDOR CIVIL ATIVO	0,000,000	7.000,00		
1218.03.1.1	CPSSS PATRONAL - SERVIDOR CIVIL ATIVO-PRINCIPAL	0,22,00	7.000,00		
1240.00.0.0	CONTRIBUIÇÃO PARA O CUSTEIO DO SERVIÇO DE ILUMINAÇÃO PÚBLICA	0,000,000		788.000,00	
1240.00.0.0	CONTRIBUIÇÃO PARA O CUSTEIO DO SERVIÇO DE ILUMINAÇÃO PÚBLICA	0,000,000	788.000,00		
1240.00.1.0	CONTRIBUIÇÃO PARA O CUSTEIO DO SERVIÇO DE ILUMINAÇÃO PÚBLICA	0,000,000	788.000,00		
1240.00.1.1	CONTRIBUIÇÃO PARA O CUSTEIO DO SERVIÇO DE ILUMINAÇÃO PÚBLICA	0,01,00	788.000,00		
1300.00.0.0	RECEITA PATRIMONIAL				



PREFEITURA MUNICIPAL DE IBIMIRIM  
Avenida Castro Alves, 432 - CNPJ:10105971/0001-50

Anexo 02  
Page 2

Orçamento Programa - Exercício de 2019  
RECEITAS SEGUNDO AS CATEGORIAS ECONOMICAS

Código	Especificação	F.R.	Desdobramento	SubCategoria Fonte	Categoria Econômica
1310.00.0.0	EXPLORAÇÃO DO PATRIMÔNIO IMOBILIÁRIO DO ESTADO	0,000,000		225.000,00	
1310.01.0.0	ALUGUÉIS, ARRENDAMENTOS, FOROS, LAUDÊMIOS, TARIFFAS DE OCUPAÇÃO	0,000,000	1,000,00	1,000,00	
1310.01.1.0	ALUGUÉIS E ARRENDAMENTOS	0,000,000	1,000,00		
1310.01.1.1	ALUGUÉIS E ARRENDAMENTOS-PRINCIPAL	0,01,00	1,000,00		
1320.00.0.0	VALORES MOBILIÁRIOS	0,000,000		224.000,00	
1321.00.0.0	JUROS E CORREÇÕES MONETÁRIAS	0,000,000	224.000,00		
1321.00.1.0	REMUNERAÇÃO DE DEPÓSITOS BANCÁRIOS	0,000,000	214.000,00		
1321.00.1.1	REMUNERAÇÃO DE DEPÓSITOS BANCÁRIOS-PRINCIPAL	0,01,00	56.000,00		
1321.00.1.1	REMUNERAÇÃO DE DEPÓSITOS BANCÁRIOS-PRINCIPAL	0,01,00	1,000,00		
1321.00.1.1	REMUNERAÇÃO DE DEPÓSITOS BANCÁRIOS-PRINCIPAL	0,01,00	18.000,00		
1321.00.1.1	REMUNERAÇÃO DE DEPÓSITOS BANCÁRIOS-PRINCIPAL	0,02,06	12.000,00		
1321.00.1.1	REMUNERAÇÃO DE DEPÓSITOS BANCÁRIOS-PRINCIPAL	0,02,21	50.000,00		
1321.00.1.1	REMUNERAÇÃO DE DEPÓSITOS BANCÁRIOS-PRINCIPAL	0,04,11	77.000,00		
1321.00.4.0	REMUNERAÇÃO DOS RECURSOS DO REGIME PRÓPRIO DE PREVIDÊNCIA SO	0,000,000	10.000,00		
1321.00.4.1	REMUNERAÇÃO DOS RECURSOS DO REGIME PRÓPRIO DE PREVIDÊNCIA SO	0,22,00	10.000,00		
1700.00.0.0	TRANSFERÊNCIAS CORRENTES	0,000,000		55.282.000,00	
1710.00.0.0	TRANSFERÊNCIAS DA UNIÃO E DE SUAS ENTIDADES	0,000,000		33.668.000,00	
1718.00.0.0	TRANSFERÊNCIAS DA UNIÃO - ESPECÍFICAS DE ESTADOS, DF E MUNICÍPIO	0,000,000	33.668.000,00		
1718.01.0.0	PARTICIPAÇÃO NA RECEITA DA UNIÃO	0,000,000	22.594.000,00		
1718.01.2.0	COTA-PARTE DO FUNDO DE PARTICIPAÇÃO DOS MUNICÍPIOS - COTA ME	0,000,000	20.715.000,00		
1718.01.2.1	COTA-PARTE DO FUNDO DE PARTICIPAÇÃO DOS MUNICÍPIOS - COTA ME	0,01,00	20.715.000,00		
1718.01.3.0	COTA-PARTE DO FUNDO DE PARTICIPAÇÃO DO MUNICÍPIOS - 1% COTA	0,000,000	920.000,00		
1718.01.3.1	COTA-PARTE DO FUNDO DE PARTICIPAÇÃO DO MUNICÍPIOS - 1% COTA	0,01,00	920.000,00		
1718.01.4.0	COTA-PARTE DO FUNDO DE PARTICIPAÇÃO DO MUNICÍPIOS - 1% COTA	0,000,000	950.000,00		
1718.01.4.1	COTA-PARTE DO FUNDO DE PARTICIPAÇÃO DO MUNICÍPIOS - 1% COTA	0,01,00	950.000,00		
1718.01.5.0	COTA-PARTE DO IMPOSTO SOBRE A PROPRIEDADE TERRITORIAL RURAL	0,000,000	9.000,00		
1718.01.5.1	COTA-PARTE DO IMPOSTO SOBRE A PROPRIEDADE TERRITORIAL RURAL	0,01,00	9.000,00		
1718.02.0.0	TRANSFERÊNCIA DA COMPENSAÇÃO FINANCEIRA PELA EXPLORAÇÃO DE R	0,000,000	241.000,00		
1718.02.6.0	COTA-PARTE DO FUNDO ESPECIAL DO PETRÓLEO - FEP	0,000,000	241.000,00		
1718.02.6.1	COTA-PARTE DO FUNDO ESPECIAL DO PETRÓLEO - FEP-PRINCIPAL	0,01,00	241.000,00		
1718.03.0.0	TRANSFERÊNCIA DE RECURSOS DO SISTEMA ÚNICO DE SAÚDE - SUS -	0,000,000	7.624.000,00		
1718.03.1.0	TRANSFERÊNCIA DE RECURSOS DO SUS - ATENÇÃO BÁSICA	0,000,000	7.624.000,00		
1718.03.1.1	TRANSFERÊNCIA DE RECURSOS DO SUS - ATENÇÃO BÁSICA-PRINCIPAL	0,04,11	7.624.000,00		
1718.04.0.0	TRANSFERÊNCIAS DE RECURSOS DO SISTEMA ÚNICO DE SAÚDE - SUS -	0,000,000	1.085.000,00		
1718.04.1.0	TRANSFERÊNCIAS DE RECURSOS DO SISTEMA ÚNICO DE SAÚDE - SUS D	0,000,000	1.085.000,00		
1718.04.1.1	TRANSFERÊNCIAS DE RECURSOS DO SISTEMA ÚNICO DE SAÚDE - SUS D	0,02,15	1.085.000,00		
1718.05.0.0	TRANSFERÊNCIAS DE RECURSOS DO FUNDO NACIONAL DO DESENVOLVIMENTO	0,000,000	1.712.000,00		
1718.05.1.0	TRANSFERÊNCIAS DO SALÁRIO-EDUCAÇÃO	0,000,000	708.000,00		
1718.05.1.1	TRANSFERÊNCIAS DO SALÁRIO-EDUCAÇÃO-PRINCIPAL	0,02,21	708.000,00		
1718.05.2.0	TRANSFERÊNCIAS DIRETAS DO FNDE REFERENTES AO PROGRAMA DINHEI	0,000,000	5.000,00		
1718.05.2.1	TRANSFERÊNCIAS DIRETAS DO FNDE REFERENTES AO PROGRAMA DINHEI	0,02,21	5.000,00		
1718.05.3.0	TRANSFERÊNCIAS DIRETAS DO FNDE REFERENTES AO PROGRAMA NACIO	0,000,000	492.000,00		
1718.05.3.1	TRANSFERÊNCIAS DIRETAS DO FNDE REFERENTES AO PROGRAMA NACIO	0,02,21	492.000,00		
1718.05.4.0	TRANSFERÊNCIAS DIRETAS DO FNDE REFERENTES AO PROGRAMA NACIO	0,000,000	174.000,00		
1718.05.4.1	TRANSFERÊNCIAS DIRETAS DO FNDE REFERENTES AO PROGRAMA NACIO	0,02,21	174.000,00		
1718.05.9.0	OUTRAS TRANSFERÊNCIAS DIRETAS DO FUNDO NACIONAL DO DESENVOLV	0,000,000	333.000,00		
1718.05.9.1	OUTRAS TRANSFERÊNCIAS DIRETAS DO FUNDO NACIONAL DO DESENVOLV	0,02,21	333.000,00		
1718.06.0.0	TRANSFERÊNCIA FINANCEIRA DO ICMS -	0,000,000	12.000,00		



PREFEITURA MUNICIPAL DE IBIMIRIM  
Avenida Castro Alves, 432 - CNPJ:10105971/0001-50

Anexo 02  
Page 3

Orçamento Programa - Exercício de 2019  
RECEITAS SEGUNDO AS CATEGORIAS ECONOMICAS

Código	Especificação	F.R.	Desdobramento	SubCategoria Fonte	Categoria Econômica
1718.06.1.0	DESONERAÇÃO - L.C. Nº 87/ TRANSFERÊNCIA FINANCEIRA DO ICMS -	0,000,000	12,000,00		
1718.06.1.1	DESONERAÇÃO - L.C. Nº 87/ TRANSFERÊNCIA FINANCEIRA DO ICMS -	0,01,00	12,000,00		
1718.10.0.0	TRANSFERÊNCIAS DE CONVÊNIOS DA UNIÃO E DE SUAS ENTIDADES	0,000,000	357,000,00		
1718.10.1.0	TRANSFERÊNCIAS DE CONVÊNIOS DA UNIÃO PARA O SISTEMA ÚNICO DE	0,000,000	357,000,00		
1718.10.1.1	TRANSFERÊNCIAS DE CONVÊNIOS DA UNIÃO PARA O SISTEMA ÚNICO DE	0,02,12	357,000,00		
1718.99.0.0	OUTRAS TRANSFERÊNCIAS DA UNIÃO	0,000,000	43,000,00		
1718.99.1.0	OUTRAS TRANSFERÊNCIAS DA UNIÃO	0,000,000	43,000,00		
1718.99.1.1	OUTRAS TRANSFERÊNCIAS DA UNIÃO-PRINCIPAL	0,01,00	43,000,00		
1720.00.0.0	TRANSFERÊNCIAS DOS ESTADOS E DO DISTRITO FEDERAL E DE SUAS E	0,000,000		7.148,000,00	
1728.00.0.0	TRANSFERÊNCIAS DOS ESTADOS - ESPECÍFICAS DE ESTADOS, DF E MU	0,000,000	7.148,000,00		
1728.01.0.0	PARTICIPAÇÃO NA RECEITA DOS ESTADOS	0,000,000	6.808,000,00		
1728.01.1.0	COTA-PARTE DO ICMS	0,000,000	5.990,000,00		
1728.01.1.1	COTA-PARTE DO ICMS-PRINCIPAL	0,01,00	5.990,000,00		
1728.01.2.0	COTA-PARTE DO IPVA	0,000,000	733,000,00		
1728.01.2.1	COTA-PARTE DO IPVA-PRINCIPAL	0,01,00	733,000,00		
1728.01.3.0	COTA-PARTE DO IPI - MUNICÍPIOS	0,000,000	21,000,00		
1728.01.3.1	COTA-PARTE DO IPI - MUNICÍPIOS-PRINCIPAL	0,01,00	21,000,00		
1728.01.4.0	COTA-PARTE DA CONTRIBUIÇÃO DE INTERVENÇÃO NO DOMÍNIO ECONÔMICO	0,000,000	64,000,00		
1728.01.4.1	COTA-PARTE DA CONTRIBUIÇÃO DE INTERVENÇÃO NO DOMÍNIO ECONÔMICO	0,01,00	64,000,00		
1728.10.0.0	TRANSFERÊNCIA DE CONVÊNIOS DOS ESTADOS E DO DISTRITO FEDERAL	0,000,000	340,000,00		
1728.10.1.0	TRANSFERÊNCIAS DE CONVÊNIO DOS ESTADOS PARA O SISTEMA ÚNICO	0,000,000	14,000,00		
1728.10.1.1	TRANSFERÊNCIAS DE CONVÊNIO DOS ESTADOS PARA O SISTEMA ÚNICO	0,02,12	14,000,00		
1728.10.2.0	TRANSFERÊNCIAS DE CONVÊNIO DOS ESTADOS DESTINADAS A PROGRAMA	0,000,000	200,000,00		
1728.10.2.1	TRANSFERÊNCIAS DE CONVÊNIO DOS ESTADOS DESTINADAS A PROGRAMA	0,02,17	200,000,00		
1728.10.9.0	OUTRAS TRANSFERÊNCIAS DE CONVÊNIO DOS ESTADOS	0,000,000	126,000,00		
1728.10.9.1	OUTRAS TRANSFERÊNCIAS DE CONVÊNIO DOS ESTADOS-PRINCIPAL	0,02,16	90,000,00		
1728.10.9.1	OUTRAS TRANSFERÊNCIAS DE CONVÊNIO DOS ESTADOS-PRINCIPAL	0,02,81	36,000,00		
1730.00.0.0	TRANSFERÊNCIAS DOS MUNICÍPIOS E DE SUAS ENTIDADES	0,000,000		70,000,00	
1738.00.0.0	TRANSFERÊNCIAS DOS MUNICÍPIOS -ESPECÍFICAS DE ESTADOS, DF E	0,000,000	70,000,00		
1738.99.0.0	OUTRAS TRANSFERÊNCIAS DOS MUNICÍPIOS	0,000,000	70,000,00		
1738.99.1.0	OUTRAS TRANSFERÊNCIAS DOS MUNICÍPIOS	0,000,000	70,000,00		
1738.99.1.1	OUTRAS TRANSFERÊNCIAS DOS MUNICÍPIOS-PRINCIPAL	0,01,00	70,000,00		
1740.00.0.0	TRANSFERÊNCIAS DE INSTITUIÇÕES PRIVADAS	0,000,000		7,000,00	
1740.00.0.0	TRANSFERÊNCIAS DE INSTITUIÇÕES PRIVADAS	0,000,000	7,000,00		
1740.00.1.0	TRANSFERÊNCIAS DE INSTITUIÇÕES PRIVADAS	0,000,000	7,000,00		
1740.00.1.1	TRANSFERÊNCIAS DE INSTITUIÇÕES PRIVADAS-PRINCIPAL	0,01,00	7,000,00		
1750.00.0.0	TRANSFERÊNCIAS DE OUTRAS INSTITUIÇÕES PÚBLICAS	0,000,000		14.384,000,00	
1758.00.0.0	TRANSFERÊNCIAS DE OUTRAS INSTITUIÇÕES PÚBLICAS - ESPECÍFICAS	0,000,000	14.384,000,00		
1758.01.0.0	TRANSFERÊNCIAS DE RECURSOS DO FUNDO DE MANUTENÇÃO E DESENVOL	0,000,000	14.384,000,00		
1758.01.1.0	TRANSFERÊNCIAS DE RECURSOS DO FUNDO DE MANUTENÇÃO E DESENVOL	0,000,000	14.384,000,00		
1758.01.1.1	TRANSFERÊNCIAS DE RECURSOS DO FUNDO DE MANUTENÇÃO E DESENVOL	0,02,06	14.384,000,00		
1770.00.0.0	TRANSFERÊNCIAS DE PESSOAS FÍSICAS	0,000,000		5,000,00	
1770.00.0.0	TRANSFERÊNCIAS DE PESSOAS FÍSICAS	0,000,000	5,000,00		
1770.00.1.0	TRANSFERÊNCIAS DE PESSOAS FÍSICAS	0,000,000	5,000,00		
1770.00.1.1	TRANSFERÊNCIAS DE PESSOAS FÍSICAS-PRINCIPAL	0,01,00	5,000,00		
1900.00.0.0	OUTRAS RECEITAS CORRENTES	0,000,000		2.550,000,00	
1910.00.0.0	MULTAS ADMINISTRATIVAS, CONTRATUAIS E JUDICIAIS	0,000,000		101,000,00	
1910.01.0.0	MULTAS PREVISTAS EM LEGISLAÇÃO ESPECÍFICA	0,000,000	101,000,00		
1910.01.1.0	MULTAS PREVISTAS EM LEGISLAÇÃO ESPECÍFICA	0,000,000	101,000,00		
1910.01.1.2	MULTAS PREVISTAS EM LEGISLAÇÃO ESPECÍFICA-MULTAS E JUROS DE	0,01,00	7,000,00		



PREFEITURA MUNICIPAL DE IBIMIRIM  
Avenida Castro Alves, 432 - CNPJ:10105971/0001-50

Orçamento Programa - Exercício de 2019  
RECEITAS SEGUNDO AS CATEGORIAS ECONOMICAS

Anexo 02  
Page 4



Documento Assinado Digitalmente por: JOSE ADAUTO DA SILVA  
Acesse em: <https://ecec.tce.pe.gov.br/epv/validaDoc.seam> Código do documento: 5107ec75-8618-41ff-9486-9ade30013619

Código	Especificação	F.R.	Desdobramento	SubCategoria Fonte	Categoria Econômica
1910.01.1.3	MULTAS PREVISTAS EM LEGISLAÇÃO ESPECÍFICA-DÍVIDA ATIVA	0.01.00	51.000,00		
1910.01.1.4	MULTAS PREVISTAS EM LEGISLAÇÃO ESPECÍFICA-DÍVIDA ATIVA-MULTA	0.01.00	43.000,00		
1920.00.0.0	INDENIZAÇÕES, RESTITUIÇÕES E RESSARCIMENTOS	0.000.000		135.000,00	
1922.00.0.0	RESTITUIÇÕES	0.000.000	135.000,00		
1922.99.0.0	OUTRAS RESTITUIÇÕES	0.000.000	135.000,00		
1922.99.1.0	OUTRAS RESTITUIÇÕES	0.000.000	135.000,00		
1922.99.1.1	OUTRAS RESTITUIÇÕES-PRINCIPAL	0.01.00	70.000,00		
1922.99.1.1	OUTRAS RESTITUIÇÕES-PRINCIPAL	0.01.00	20.000,00		
1922.99.1.1	OUTRAS RESTITUIÇÕES-PRINCIPAL	0.01.00	10.000,00		
1922.99.1.1	OUTRAS RESTITUIÇÕES-PRINCIPAL	0.01.00	5.000,00		
1922.99.1.1	OUTRAS RESTITUIÇÕES-PRINCIPAL	0.22.00	30.000,00		
1990.00.0.0	DEMAIS RECEITAS CORRENTES	0.000.000		2.314.000,00	
1990.99.0.0	OUTRAS RECEITAS	0.000.000	2.314.000,00		
1990.99.1.0	OUTRAS RECEITAS - PRIMÁRIAS	0.000.000	2.314.000,00		
1990.99.1.1	OUTRAS RECEITAS - PRIMÁRIAS-PRINCIPAL	0.01.00	2.314.000,00		
2000.00.0.0	RECEITAS DE CAPITAL	0.000.000			6.274.000,00
2100.00.0.0	OPERAÇÕES DE CRÉDITO	0.000.000		491.000,00	
2110.00.0.0	OPERAÇÕES DE CRÉDITO - MERCADO INTERNO	0.000.000		491.000,00	
2119.00.0.0	OUTRAS OPERAÇÕES DE CRÉDITO - MERCADO INTERNO	0.000.000	491.000,00		
2119.00.1.0	OUTRAS OPERAÇÕES DE CRÉDITO - MERCADO INTERNO	0.000.000	491.000,00		
2119.00.1.1	OUTRAS OPERAÇÕES DE CRÉDITO - MERCADO INTERNO-PRINCIPAL	0.01.00	491.000,00		
2200.00.0.0	ALIENAÇÃO DE BENS	0.000.000		155.000,00	
2210.00.0.0	ALIENAÇÃO DE BENS MÓVEIS	0.000.000		155.000,00	
2213.00.0.0	ALIENAÇÃO DE BENS MÓVEIS E SEMOVENTES	0.000.000	155.000,00		
2213.00.1.0	ALIENAÇÃO DE BENS MÓVEIS E SEMOVENTES	0.000.000	155.000,00		
2213.00.1.1	ALIENAÇÃO DE BENS MÓVEIS E SEMOVENTES-PRINCIPAL	0.01.00	155.000,00		
2400.00.0.0	TRANSFERÊNCIAS DE CAPITAL	0.000.000		5.065.000,00	
2410.00.0.0	TRANSFERÊNCIAS DA UNIÃO E DE SUAS ENTIDADES	0.000.000		3.474.000,00	
2418.00.0.0	TRANSFERÊNCIAS DA UNIÃO - ESPECÍFICAS DE ESTADOS, DF E MUNIC	0.000.000	3.474.000,00		
2418.04.0.0	TRANSFERÊNCIAS DE RECURSOS DO SISTEMA ÚNICO DE SAÚDE - SUS -	0.000.000	300.000,00		
2418.04.6.0	OUTRAS TRANSFERÊNCIAS DE RECURSOS DO SISTEMA ÚNICO DE SAÚDE	0.000.000	300.000,00		
2418.04.6.1	OUTRAS TRANSFERÊNCIAS DE RECURSOS DO SISTEMA ÚNICO DE SAÚDE	0.04.11	300.000,00		
2418.05.0.0	TRANSFERÊNCIAS DE RECURSOS DESTINADOS A PROGRAMAS DE EDUCAÇÃO	0.000.000	200.000,00		
2418.05.1.0	TRANSFERÊNCIAS DE RECURSOS DESTINADOS A PROGRAMAS DE EDUCAÇÃO	0.000.000	200.000,00		
2418.05.1.1	TRANSFERÊNCIAS DE RECURSOS DESTINADOS A PROGRAMAS DE EDUCAÇÃO	0.01.00	200.000,00		
2418.10.0.0	TRANSFERÊNCIA DE CONVÊNIO DA UNIÃO E DE SUAS ENTIDADES	0.000.000	2.474.000,00		
2418.10.1.0	TRANSFERÊNCIAS DE CONVÊNIO DA UNIÃO PARA O SISTEMA ÚNICO DE	0.000.000	216.000,00		
2418.10.1.1	TRANSFERÊNCIAS DE CONVÊNIO DA UNIÃO PARA O SISTEMA ÚNICO DE	0.02.12	216.000,00		
2418.10.5.0	TRANSFERÊNCIAS DE CONVÊNIO DA UNIÃO DESTINADAS A PROGRAMAS	0.000.000	280.000,00		
2418.10.5.1	TRANSFERÊNCIAS DE CONVÊNIO DA UNIÃO DESTINADAS A PROGRAMAS	0.02.81	280.000,00		
2418.10.7.0	TRANSFERÊNCIAS DE CONVÊNIO DA UNIÃO DESTINADAS A PROGRAMAS	0.000.000	200.000,00		
2418.10.7.1	TRANSFERÊNCIAS DE CONVÊNIO DA UNIÃO DESTINADAS A PROGRAMAS	0.02.81	200.000,00		
2418.10.9.0	OUTRAS TRANSFERÊNCIAS DE CONVÊNIO DA UNIÃO	0.000.000	1.778.000,00		
2418.10.9.1	OUTRAS TRANSFERÊNCIAS DE CONVÊNIO DA UNIÃO-PRINCIPAL	0.02.81	1.778.000,00		
2418.99.0.0	OUTRAS TRANSFERÊNCIAS DA UNIÃO	0.000.000	500.000,00		
2418.99.1.0	OUTRAS TRANSFERÊNCIAS DA UNIÃO	0.000.000	500.000,00		
2418.99.1.1	OUTRAS TRANSFERÊNCIAS DA UNIÃO-PRINCIPAL	0.01.00	500.000,00		
2420.00.0.0	TRANSFERÊNCIAS DOS ESTADOS E DO DISTRITO FEDERAL E DE SUAS E	0.000.000		1.591.000,00	
2428.00.0.0	TRANSFERÊNCIAS DOS ESTADOS, DISTRITO FEDERAL, E DE SUAS ENTI	0.000.000	1.591.000,00		
2428.03.0.0	TRANSFERÊNCIAS DE RECURSOS DO SISTEMA ÚNICO DE SAÚDE - SUS	0.000.000	200.000,00		
2428.03.1.0	TRANSFERÊNCIAS DE RECURSOS DO SISTEMA ÚNICO DE SAÚDE - SUS	0.000.000	200.000,00		



**PREFEITURA MUNICIPAL DE IBIMIRIM**  
Avenida Castro Alves, 432 - CNPJ:10105971/0001-50

Anexo 02  
Page 5

Orçamento Programa - Exercício de 2019  
**RECEITAS SEGUNDO AS CATEGORIAS ECONOMICAS**

Código	Especificação	F.R.	Desdobramento	SubCategoria Fonte	Categoria Econômica
2428.03.1.1	TRANSFERÊNCIAS DE RECURSOS DO SISTEMA ÚNICO DE SAÚDE - SUS-P	0,04,11	200.000,00		
2428.05.0.0	TRANSFERÊNCIAS DE RECURSOS DESTINADOS A PROGRAMAS DE EDUCAÇÃO	0.000.000	200.000,00		
2428.05.1.0	TRANSFERÊNCIAS DE RECURSOS DESTINADOS A PROGRAMAS DE EDUCAÇÃO	0.000.000	200.000,00		
2428.05.1.1	TRANSFERÊNCIAS DE RECURSOS DESTINADOS A PROGRAMAS DE EDUCAÇÃO	0,01,00	200.000,00		
2428.10.0.0	TRANSFERÊNCIAS DE CONVÊNIOS DOS ESTADOS E DO DISTRITO FEDERAL	0.000.000	691.000,00		
2428.10.1.0	TRANSFERÊNCIAS DE CONVÊNIOS DOS ESTADOS PARA O SISTEMA ÚNICO	0.000.000	511.000,00		
2428.10.1.1	TRANSFERÊNCIAS DE CONVÊNIOS DOS ESTADOS PARA O SISTEMA ÚNICO	0,02,12	511.000,00		
2428.10.2.0	TRANSFERÊNCIAS DE CONVÊNIOS DOS ESTADOS DESTINADAS A PROGRAM	0.000.000	180.000,00		
2428.10.2.1	TRANSFERÊNCIAS DE CONVÊNIOS DOS ESTADOS DESTINADAS A PROGRAM	0,02,17	180.000,00		
2428.99.0.0	OUTRAS TRANSFERÊNCIAS DOS ESTADOS	0.000.000	500.000,00		
2428.99.1.0	OUTRAS TRANSFERÊNCIAS DOS ESTADOS	0.000.000	500.000,00		
2428.99.1.1	OUTRAS TRANSFERÊNCIAS DOS ESTADOS-PRINCIPAL	0,01,00	500.000,00		
2900.00.0.0	OUTRAS RECEITAS DE CAPITAL	0.000.000		563.000,00	
2990.00.0.0	DEMAIS RECEITAS DE CAPITAL	0.000.000		563.000,00	
2990.00.0.0	DEMAIS RECEITAS DE CAPITAL	0.000.000	563.000,00		
2990.00.1.0	DEMAIS RECEITAS DE CAPITAL	0.000.000	563.000,00		
2990.00.1.1	DEMAIS RECEITAS DE CAPITAL-PRINCIPAL	0,01,00	563.000,00		
9000.00.0.0	(R) DEDUÇÕES DA RECEITA	0.000.000			-5.496.000,00
9500.00.0.0	(R) DEDUÇÕES DO FUNDEB	0.000.000		-5.496.000,00	
9510.00.0.0	(R) DEDUÇÕES DO FUNDEB	0.000.000	-5.496.000,00		
9510.00.0.0	(R) DEDUÇÕES DO FUNDEB	0.000.000	-5.496.000,00		
9510.00.0.0	(R) DEDUÇÕES DO FUNDEB	0.000.000		-5.496.000,00	
9510.00.0.0	(R) DEDUÇÕES DO FUNDEB	0,01,00	-5.496.000,00		
<b>Total das Receitas (exceto Intra-Orçamentárias)</b>					<b>63.656.000,00</b>

7000.00.0.0	RECEITAS CORRENTES (INTRA)	0.000.000			2.672.000,00
7200.00.0.0	CONTRIBUIÇÕES (INTRA)	0.000.000		2.671.000,00	
7210.00.0.0	CONTRIBUIÇÕES SOCIAIS (INTRA)	0.000.000		2.671.000,00	
7218.00.0.0	CONTRIBUIÇÕES SOCIAIS ESPECÍFICAS DE ESTA	0.000.000	2.671.000,00		
7218.01.0.0	CONTRIBUIÇÃO DO SERVIDOR CIVIL PARA O PLA	0.000.000	2.671.000,00		
7218.01.1.0	CPSS DO SERVIDOR CIVIL ATIVO (INTRA)	0.000.000	2.671.000,00		
7218.01.1.1	CPSS DO SERVIDOR CIVIL ATIVO-PRINCIPAL (IN	0,22,00	2.560.000,00		
7218.01.1.3	CPSS DO SERVIDOR CIVIL ATIVO-DÍVIDA ATIVA I	0,22,00	111.000,00		
7900.00.0.0	OUTRAS RECEITAS CORRENTES (INTRA)	0.000.000		1.000,00	
7920.00.0.0	INDENIZAÇÕES, RESTITUIÇÕES E RESSARCIMEN	0.000.000		1.000,00	
7922.00.0.0	RESTITUIÇÕES (INTRA)	0.000.000	1.000,00		
7922.99.0.0	OUTRAS RESTITUIÇÕES (INTRA)	0.000.000	1.000,00		
7922.99.1.0	OUTRAS RESTITUIÇÕES (INTRA)	0.000.000	1.000,00		
7922.99.1.1	OUTRAS RESTITUIÇÕES-PRINCIPAL (INTRA)	0,22,00	1.000,00		
<b>Total das Receitas (Intra-Orçamentárias)</b>					<b>2.672.000,00</b>

**TOTALIZAÇÃO DAS RECEITAS POR CATEGORIA ECONOMICA**

RECEITA CORRENTE	60.054.000,00
------------------	---------------

Documento Assinado Digitalmente por: JOSE ADAUTO DA SILVA  
Acesse em: <https://etce.tce-pe.gov.br/ppp/validadoc.seam> Código do documento: 5107ec75-8618-411f-9486-9ade3b013619



**PREFEITURA MUNICIPAL DE IBIRIRIM**  
Avenida Castro Alves, 432 - CNPJ:10105971/0001-50

Anexo 02  
Page 6

Orçamento Programa - Exercício de 2019  
**RECEITAS SEGUNDO AS CATEGORIAS ECONOMICAS**

Documento Assinado Digitalmente por: JOSE ADALTO DA SILVA  
Acesse em: <https://eccc.tce.pe.gov.br/portal/validaDoc.seam> Código do documento: 5107ec75-8618-41ff-9486-9ade3b013619

Código	Especificação	F.R.	Desdobramento	SubCategoria Fonte	Categoria Econômica
	RECEITA DE CAPITAL				6.274.000,00
Total Geral das Receitas					66.328.000,00





Documento Assinado Digitalmente por: JOSE ADALTO DA SILVA  
 Acesse em: <https://eccc.ree.pe.gov.br/gpd/validarDocumento> Código do documento: 5107ec75-8618-41ff-9486-9ade3b013619



**PREFEITURA MUNICIPAL DE IBIMIRIM**  
 Avenida Castro Alves, 432 - CNPJ:10105971/0001-50

Anexo 02  
Page 1

Orçamento Programa - Exercício de 2019  
**NATUREZA DA DESPESA POR ORGÃO E UNIDADE**

PODER: 01-PODER LEGISLATIVO  
 ORGÃO: 001-LEGISLATIVO MUNICIPAL  
 UNIDADE: 000-LEGISLATIVO MUNICIPAL

Código	Especificação	F.R.	Elemento	Modalidade	Grupo	Categoria Econômica
3.0.00.00	DESPESAS CORRENTES	0.000.000				2.880.000,00
3.1.00.00	PESSOAL E ENCARGOS SOCIAIS	0.000.000			2.335.000,00	
3.1.90.00	APLICAÇÕES DIRETAS	0.000.000		2.285.000,00		
3.1.90.11	VENCIMENTOS E VANTAGENS FIXAS - PESSOAL CIVIL	0.01.00	1.865.000,00			
3.1.90.13	OBRIGAÇÕES PATRONAIS	0.01.00	400.000,00			
3.1.90.16	OUTRAS DESPESAS VARIÁVEIS - PESSOAL CIVIL	0.01.00	20.000,00			
3.1.91.00	APLICAÇÕES DIRETAS- INTRA-ORÇAMENTÁRIAS	0.000.000		50.000,00		
3.1.91.13	OBRIGAÇÕES PATRONAIS	0.01.00	50.000,00			
3.3.00.00	OUTRAS DESPESAS CORRENTES	0.000.000			545.000,00	
3.3.90.00	APLICAÇÕES DIRETAS	0.000.000		545.000,00		
3.3.90.14	DIÁRIAS - CIVIL	0.01.00	85.000,00			
3.3.90.30	MATERIAL DE CONSUMO	0.01.00	55.000,00			
3.3.90.33	PASSAGENS E DESPESAS COM LOCOMOÇÃO	0.01.00	10.000,00			
3.3.90.35	SERVIÇOS DE CONSULTORIA	0.01.00	180.000,00			
3.3.90.36	OUTROS SERVIÇOS DE TERCEIROS - PESSOA FÍSICA	0.01.00	35.000,00			
3.3.90.39	OUTROS SERVIÇOS DE TERCEIROS - PESSOA JURÍDICA	0.01.00	105.000,00			
3.3.90.92	DESPESAS DE EXERCÍCIOS ANTERIORES	0.01.00	10.000,00			
3.3.90.93	INDENIZAÇÕES E RESTITUIÇÕES	0.01.00	65.000,00			
4.0.00.00	DESPESAS DE CAPITAL	0.000.000				120.000,00
4.4.00.00	INVESTIMENTOS	0.000.000			120.000,00	
4.4.90.00	APLICAÇÕES DIRETAS	0.000.000		120.000,00		
4.4.90.51	OBRA E INSTALAÇÕES	0.01.00	40.000,00			
4.4.90.52	EQUIPAMENTOS E MATERIAL PERMANENTE	0.01.00	80.000,00			
<b>TOTAL</b>						<b>3.000.000,00</b>



**PREFEITURA MUNICIPAL DE IBIMIRIM**  
Avenida Castro Alves, 432 - CNPJ:10105971/0001-50

Anexo 02  
Page 2

Orçamento Programa - Exercício de 2019  
**NATUREZA DA DESPESA POR ORGÃO E UNIDADE**

Código	Especificação	F.R.	Elemento	Modalidade	Grupo	Categoria Econômica
PODER	02 PODER EXECUTIVO					
ORGÃO	01 PROCURADORIA JURÍDICA					
UNIDADE	00 PROCURADORIA JURÍDICA					
3.0.00.00	DESPESAS CORRENTES	0.000.000				248.000,00
3.1.00.00	PESSOAL E ENCARGOS SOCIAIS	0.000.000			15.000,00	
3.1.90.00	APLICAÇÕES DIRETAS	0.000.000		10.000,00		
3.1.90.11	VENCIMENTOS E VANTAGENS FIXAS - PESSOAL CIVIL	0.01.00	10.000,00			
3.1.91.00	APLICAÇÕES DIRETAS- INTRA-ORÇAMENTÁRIAS	0.000.000		5.000,00		
3.1.91.13	OBRIGAÇÕES PATRONAIS	0.01.00	5.000,00			
3.3.00.00	OUTRAS DESPESAS CORRENTES	0.000.000			233.000,00	
3.3.90.00	APLICAÇÕES DIRETAS	0.000.000		233.000,00		
3.3.90.30	MATERIAL DE CONSUMO	0.01.00	10.000,00			
3.3.90.36	OUTROS SERVIÇOS DE TERCEIROS - PESSOA FÍSICA	0.01.00	3.000,00			
3.3.90.38	OUTROS SERVIÇOS DE TERCEIROS - PESSOA JURÍDICA	0.01.00	5.000,00			
3.3.90.47	OBRIGAÇÕES TRIBUTÁRIAS E CONTRIBUTIVAS	0.01.00	45.000,00			
3.3.90.91	SENTENÇAS JUDICIAIS	0.01.00	170.000,00			
<b>TOTAL</b>						<b>248.000,00</b>

Documento Assinado Digitalmente por: JOSE ADALTO DA SILVA  
Acesse em: <https://eccc.tce.pe.gov.br/opp/validaDoc.seam> Código do documento: 5107ec75-8618-41f1-9486-9adc3b013619



**PREFEITURA MUNICIPAL DE IBIMIRIM**  
Avenida Castro Alves, 432 - CNPJ:10105971/0001-50

Orçamento Programa - Exercício de 2019  
**NATUREZA DA DESPESA POR ORGÃO E UNIDADE**

Código	Especificação	F.R.	Elemento	Medalhadada	Grupo	Categoria Econômica
PODER	02 PODER EXECUTIVO					
ORGÃO	03 ASSESSORIA EXECUTIVA					
UNIDADE	00 ASSESSORIA EXECUTIVA					
3.0.00.00	DESPESAS CORRENTES	0.000.000				908.000,00
3.1.00.00	PESSOAL E ENCARGOS SOCIAIS	0.000.000			425.000,00	
3.1.90.00	APLICAÇÕES DIRETAS	0.000.000		345.000,00		
3.1.90.04	CONTRATAÇÃO POR TEMPO DETERMINADO	0.01.00	10.000,00			
3.1.90.11	VENCIMENTOS E VANTAGENS FIXAS - PESSOAL CIVIL	0.01.00	305.000,00			
3.1.90.13	OBRIGAÇÕES PATRONAIS	0.01.00	30.000,00			
3.1.91.00	APLICAÇÕES DIRETAS- INTRA-ORÇAMENTÁRIAS	0.000.000		80.000,00		
3.1.91.13	OBRIGAÇÕES PATRONAIS	0.01.00	80.000,00			
3.3.00.00	OUTRAS DESPESAS CORRENTES	0.000.000			483.000,00	
3.3.90.00	APLICAÇÕES DIRETAS	0.000.000		483.000,00		
3.3.90.14	DIÁRIAS - CIVIL	0.01.00	35.000,00			
3.3.90.30	MATERIAL DE CONSUMO	0.01.00	20.000,00			
3.3.90.33	PASSAGENS E DESPESAS COM LOCOMOÇÃO	0.01.00	10.000,00			
3.3.90.36	OUTROS SERVIÇOS DE TERCEIROS - PESSOA FÍSICA	0.01.00	164.000,00			
3.3.90.39	OUTROS SERVIÇOS DE TERCEIROS - PESSOA JURÍDICA	0.01.00	149.000,00			
3.3.90.92	DESPESAS DE EXERCÍCIOS ANTERIORES	0.01.00	105.000,00			
4.0.00.00	DESPESAS DE CAPITAL	0.000.000				15.000,00
4.4.00.00	INVESTIMENTOS	0.000.000			15.000,00	
4.4.90.00	APLICAÇÕES DIRETAS	0.000.000		15.000,00		
4.4.90.51	OBRA E INSTALAÇÕES	0.01.00	5.000,00			
4.4.90.52	EQUIPAMENTOS E MATERIAL PERMANENTE	0.01.00	10.000,00			
<b>TOTAL</b>						<b>923.000,00</b>

Documento Assinado Digitalmente por: JOSE ADALTO DA SILVA  
Acesse em: <https://tce.ce.gov.br/epd/validaDoc.seam> Código do documento: 5107e75-8618-41f6-9486-9ade3b013619



**PREFEITURA MUNICIPAL DE IBIMIRIM**  
Avenida Castro Alves, 432 - CNPJ:10105971/0001-50

Orçamento Programa - Exercício de 2019  
**NATUREZA DA DESPESA POR ORGÃO E UNIDADE**

Anexo 02  
Page 4

Código	Especificação	F.R.	Elemento	Modalidade	Grupo	Categoria Econômica
02	PODER EXECUTIVO					
04	COORDENADORIA DA MULHER					
00	COORDENADORIA DA MULHER					
3.0.00.00	DESPESAS CORRENTES	0.000.000				25.000,00
3.1.00.00	PESSOAL E ENCARGOS SOCIAIS	0.000.000			19.000,00	
3.1.90.00	APLICAÇÕES DIRETAS	0.000.000		10.000,00		
3.1.90.11	VENCIMENTOS E VANTAGENS FIXAS - PESSOAL CIVIL	0.01.00	10.000,00			
3.1.91.00	APLICAÇÕES DIRETAS- INTRA-ORÇAMENTÁRIAS	0.000.000		9.000,00		
3.1.91.13	OBRIGAÇÕES PATRONAIS	0.01.00	9.000,00			
3.3.00.00	OUTRAS DESPESAS CORRENTES	0.000.000			6.000,00	
3.3.90.00	APLICAÇÕES DIRETAS	0.000.000		5.000,00		
3.3.90.30	MATERIAL DE CONSUMO	0.01.00	2.000,00			
3.3.90.36	OUTROS SERVIÇOS DE TERCEIROS - PESSOA FÍSICA	0.01.00	1.000,00			
3.3.90.39	OUTROS SERVIÇOS DE TERCEIROS - PESSOA JURÍDICA	0.01.00	2.000,00			
3.3.90.47	OBRIGAÇÕES TRIBUTÁRIAS E CONTRIBUTIVAS	0.01.00	1.000,00			
4.0.00.00	DESPESAS DE CAPITAL	0.000.000				50.000,00
4.4.00.00	INVESTIMENTOS	0.000.000			50.000,00	
4.4.90.00	APLICAÇÕES DIRETAS	0.000.000		50.000,00		
4.4.90.52	EQUIPAMENTOS E MATERIAL PERMANENTE	0.01.00	50.000,00			
<b>TOTAL</b>						<b>75.000,00</b>



**PREFEITURA MUNICIPAL DE IBIMIRIM**  
 Avenida Castro Alves, 432 - CNPJ:10105971/0001-50

Orçamento Programa - Exercício de 2019  
**NATUREZA DA DESPESA POR ORGÃO E UNIDADE**

PODER	003	SECRETARIA DE ADMINISTRAÇÃO
ORGÃO	01	DEPARTAMENTO DE GESTÃO DE PATRIMÔNIO
UNIDADE	000	DEPARTAMENTO DE GESTÃO DE PATRIMÔNIO

Código	Especificação	F.R.	Elemento	Modalidade	Grupo	Categoria Econômica
3.0.00.00	DESPESAS CORRENTES	0.000.000				72.000,00
3.1.00.00	PESSOAL E ENCARGOS SOCIAIS	0.000.000			8.000,00	
3.1.90.00	APLICAÇÕES DIRETAS	0.000.000		8.000,00		
3.1.90.04	CONTRATAÇÃO POR TEMPO DETERMINADO	0.01.00	3.000,00			
3.1.90.11	VENCIMENTOS E VANTAGENS FIXAS - PESSOAL CIVIL	0.01.00	2.000,00			
3.1.90.13	OBRIGAÇÕES PATRONAIS	0.01.00	1.000,00			
3.1.91.00	APLICAÇÕES DIRETAS- INTRA-ORÇAMENTÁRIAS	0.000.000		2.000,00		
3.1.91.13	OBRIGAÇÕES PATRONAIS	0.01.00	2.000,00			
3.3.00.00	OUTRAS DESPESAS CORRENTES	0.000.000			64.000,00	
3.3.90.00	APLICAÇÕES DIRETAS	0.000.000		64.000,00		
3.3.90.30	MATERIAL DE CONSUMO	0.01.00	2.000,00			
3.3.90.36	OUTROS SERVIÇOS DE TERCEIROS - PESSOA FÍSICA	0.01.00	1.000,00			
3.3.90.39	OUTROS SERVIÇOS DE TERCEIROS - PESSOA JURÍDICA	0.01.00	60.000,00			
3.3.90.47	OBRIGAÇÕES TRIBUTÁRIAS E CONTRIBUTIVAS	0.01.00	1.000,00			
4.0.00.00	DESPESAS DE CAPITAL	0.000.000				15.000,00
4.4.00.00	INVESTIMENTOS	0.000.000			15.000,00	
4.4.90.00	APLICAÇÕES DIRETAS	0.000.000		15.000,00		
4.4.90.51	OBRA E INSTALAÇÕES	0.01.00	10.000,00			
4.4.90.52	EQUIPAMENTOS E MATERIAL PERMANENTE	0.01.00	5.000,00			
<b>TOTAL</b>						<b>87.000,00</b>

*[Handwritten signature]*



**PREFEITURA MUNICIPAL DE IBIRIMIR**  
 Avenida Castro Alves, 432 - CNPJ:10105971/0001-50

Orçamento Programa - Exercício de 2019  
**NATUREZA DA DESPESA POR ORGÃO E UNIDADE**

PODERÁ		03 SECRETARIA DE ADMINISTRAÇÃO				
ORGÃO		02 DEPARTAMENTO DE ADMINISTRAÇÃO GERAL				
UNIDADE		00 DEPARTAMENTO DE ADMINISTRAÇÃO GERAL				
Código	Especificação	F.R.	Elemento	Modalidade	Grupo	Categoria Econômica
3.0.00.00	DESPESAS CORRENTES	0.000.000				3.053.000,00
3.1.00.00	PESSOAL E ENCARGOS SOCIAIS	0.000.000			2.247.000,00	
3.1.90.00	APLICAÇÕES DIRETAS	0.000.000		2.167.000,00		
3.1.90.04	CONTRATAÇÃO POR TEMPO DETERMINADO	0.01.00	91.000,00			
3.1.90.11	VENCIMENTOS E VANTAGENS FIXAS - PESSOAL CIVIL	0.01.00	1.717.000,00			
3.1.90.13	OBRIGAÇÕES PATRONAIS	0.01.00	344.000,00			
3.1.90.91	SENTENÇAS JUDICIAIS	0.01.00	5.000,00			
3.1.90.92	DESPESAS DE EXERCÍCIOS ANTERIORES	0.01.00	10.000,00			
3.1.91.00	APLICAÇÕES DIRETAS- INTRA-ORÇAMENTÁRIAS	0.000.000		80.000,00		
3.1.91.13	OBRIGAÇÕES PATRONAIS	0.01.00	80.000,00			
3.3.00.00	OUTRAS DESPESAS CORRENTES	0.000.000			805.000,00	
3.3.90.00	APLICAÇÕES DIRETAS	0.000.000		805.000,00		
3.3.90.14	DIÁRIAS - CIVIL	0.01.00	100.000,00			
3.3.90.30	MATERIAL DE CONSUMO	0.01.00	200.000,00			
3.3.90.35	SERVIÇOS DE CONSULTORIA	0.01.00	118.000,00			
3.3.90.36	OUTROS SERVIÇOS DE TERCEIROS - PESSOA FÍSICA	0.01.00	105.000,00			
3.3.90.39	OUTROS SERVIÇOS DE TERCEIROS - PESSOA JURÍDICA	0.01.00	110.000,00			
3.3.90.47	OBRIGAÇÕES TRIBUTÁRIAS E CONTRIBUTIVAS	0.01.00	23.000,00			
3.3.90.91	SENTENÇAS JUDICIAIS	0.01.00	100.000,00			
3.3.90.92	DESPESAS DE EXERCÍCIOS ANTERIORES	0.01.00	50.000,00			
4.0.00.00	DESPESAS DE CAPITAL	0.000.000				100.000,00
4.4.00.00	INVESTIMENTOS	0.000.000			100.000,00	
4.4.90.00	APLICAÇÕES DIRETAS	0.000.000		100.000,00		
4.4.90.52	EQUIPAMENTOS E MATERIAL PERMANENTE	0.01.00	100.000,00			
<b>TOTAL</b>						<b>3.153.000,00</b>

/



PREFEITURA MUNICIPAL DE IBIMIRIM  
Avenida Castro Alves, 432 - CNPJ:10105971/0001-50

Orçamento Programa - Exercício de 2018  
NATUREZA DA DESPESA POR ORGÃO E UNIDADE

Anexo 02  
Page 7

Código	Especificação	F.R.	Elemento	Modalidade	Grupo	Categoria Econômica
3.0.00.00	DESPESAS CORRENTES	0.000.000				66.000,00
3.1.00.00	PESSOAL E ENCARGOS SOCIAIS	0.000.000			4.000,00	
3.1.90.00	APLICAÇÕES DIRETAS	0.000.000		3.000,00		
3.1.90.04	CONTRATAÇÃO POR TEMPO DETERMINADO	0.01.00	1.000,00			
3.1.90.11	VENCIMENTOS E VANTAGENS FIXAS - PESSOAL CIVIL	0.01.00	1.000,00			
3.1.90.13	OBRIGAÇÕES PATRONAIS	0.01.00	1.000,00			
3.1.91.00	APLICAÇÕES DIRETAS- INTRA-ORÇAMENTÁRIAS	0.000.000		1.000,00		
3.1.91.13	OBRIGAÇÕES PATRONAIS	0.01.00	1.000,00			
3.3.00.00	OUTRAS DESPESAS CORRENTES	0.000.000			62.000,00	
3.3.90.00	APLICAÇÕES DIRETAS	0.000.000		62.000,00		
3.3.90.14	DIÁRIAS - CIVIL	0.01.00	2.000,00			
3.3.90.30	MATERIAL DE CONSUMO	0.01.00	15.000,00			
3.3.90.36	OUTROS SERVIÇOS DE TERCEIROS - PESSOA FÍSICA	0.01.00	16.000,00			
3.3.90.39	OUTROS SERVIÇOS DE TERCEIROS - PESSOA JURÍDICA	0.01.00	25.000,00			
3.3.90.47	OBRIGAÇÕES TRIBUTÁRIAS E CONTRIBUTIVAS	0.01.00	4.000,00			
4.0.00.00	DESPESAS DE CAPITAL	0.000.000				12.000,00
4.4.00.00	INVESTIMENTOS	0.000.000			12.000,00	
4.4.90.00	APLICAÇÕES DIRETAS	0.000.000		12.000,00		
4.4.90.52	EQUIPAMENTOS E MATERIAL PERMANENTE	0.01.00	12.000,00			
<b>TOTAL</b>						<b>78.000,00</b>



**PREFEITURA MUNICIPAL DE IBIRIMIR**  
 Avenida Castro Alves, 432 - CNPJ:10105971/0001-50

Anexo 02  
 Page 8

Orçamento Programa - Exercício de 2019  
**NATUREZA DA DESPESA POR ORGÃO E UNIDADE**

PODER	03	SECRETARIA DE ADMINISTRAÇÃO
ORGÃO	04	DEPARTAMENTO DE COMPRAS
UNIDADE	00	DEPARTAMENTO DE COMPRAS

Código	Especificação	F.R.	Elemento	Modalidade	Grupo	Categoria Econômica
3.0.00.00	DESPESAS CORRENTES	0.000.000				14.000,00
3.1.00.00	PESSOAL E ENCARGOS SOCIAIS	0.000.000			2.000,00	
3.1.90.00	APLICAÇÕES DIRETAS	0.000.000		2.000,00		
3.1.90.04	CONTRATAÇÃO POR TEMPO DETERMINADO	0.01.00	1.000,00			
3.1.90.13	OBRIGAÇÕES PATRONAIS	0.01.00	1.000,00			
3.3.00.00	OUTRAS DESPESAS CORRENTES	0.000.000			12.000,00	
3.3.90.00	APLICAÇÕES DIRETAS	0.000.000		12.000,00		
3.3.90.30	MATERIAL DE CONSUMO	0.01.00	4.000,00			
3.3.90.36	OUTROS SERVIÇOS DE TERCEIROS - PESSOA FÍSICA	0.01.00	3.000,00			
3.3.90.39	OUTROS SERVIÇOS DE TERCEIROS - PESSOA JURÍDICA	0.01.00	4.000,00			
3.3.90.47	OBRIGAÇÕES TRIBUTÁRIAS E CONTRIBUTIVAS	0.01.00	1.000,00			
<b>TOTAL</b>						<b>14.000,00</b>





**PREFEITURA MUNICIPAL DE IBIMIRIM**  
 Avenida Castro Alves, 432 - CNPJ:10105971/0001-50

Anexo 02  
 Page 9

Orçamento Programa - Exercício de 2019  
**NATUREZA DA DESPESA POR ORGÃO E UNIDADE**

PODER 03 SECRETARIA DE ADMINISTRAÇÃO ORGÃO 05 DEPARTAMENTO DE INFORMÁTICA UNIDADE 00 DEPARTAMENTO DE INFORMÁTICA						
Código	Especificação	F.P.	Elemento	Modalidade	Grupo	Categoria Econômica
3.0.00.00	DESPESAS CORRENTES	0.000.000				14.000,00
3.1.00.00	PESSOAL E ENCARGOS SOCIAIS	0.000.000			2.000,00	
3.1.90.00	APLICAÇÕES DIRETAS	0.000.000		2.000,00		
3.1.90.04	CONTRATAÇÃO POR TEMPO DETERMINADO	0.01.00	1.000,00			
3.1.90.13	OBRIGAÇÕES PATRONAIS	0.01.00	1.000,00			
3.3.00.00	OUTRAS DESPESAS CORRENTES	0.000.000			12.000,00	
3.3.90.00	APLICAÇÕES DIRETAS	0.000.000		12.000,00		
3.3.90.30	MATERIAL DE CONSUMO	0.01.00	4.000,00			
3.3.90.36	OUTROS SERVIÇOS DE TERCEIROS - PESSOA FÍSICA	0.01.00	3.000,00			
3.3.90.39	OUTROS SERVIÇOS DE TERCEIROS - PESSOA JURÍDICA	0.01.00	4.000,00			
3.3.90.47	OBRIGAÇÕES TRIBUTÁRIAS E CONTRIBUTIVAS	0.01.00	1.000,00			
<b>TOTAL</b>						<b>14.000,00</b>



Documento Assinado Digitalmente por: JOSE ADALTO DA SILVA  
 Acesse em: https://eic.cide.pe.gov.br/ppi/validarDesemsemCodigo.do?documento:5107ec75861841ff948629de3b013619



**PREFEITURA MUNICIPAL DE IBIMIRIM**  
 Avenida Castro Alves, 432 - CNPJ:10105971/0001-50

Orçamento Programa - Exercício de 2019  
**NATUREZA DA DESPESA POR ORGÃO E UNIDADE**

Código	Especificação	F.R.	Elemento	Modalidade	Grupo	Categoria Econômica
PODER	04 SECRETARIA DE FINANÇAS					
ORGÃO	01 DEPARTAMENTO DE ARRECAÇÃO E TRIBUTAÇÃO					
UNIDADE	00 DEPARTAMENTO DE ARRECAÇÃO E TRIBUTAÇÃO					
3.0.00.00	DESPESAS CORRENTES	0.000.000				89.000,00
3.1.00.00	PESSOAL E ENCARGOS SOCIAIS	0.000.000			13.000,00	
3.1.90.00	APLICAÇÕES DIRETAS	0.000.000		10.000,00		
3.1.90.11	VENCIMENTOS E VANTAGENS FIXAS - PESSOAL CIVIL	0.01.00	10.000,00			
3.1.91.00	APLICAÇÕES DIRETAS-INTRA-ORÇAMENTÁRIAS	0.000.000		3.000,00		
3.1.91.13	OBRIGAÇÕES PATRONAIS	0.01.00	3.000,00			
3.3.00.00	OUTRAS DESPESAS CORRENTES	0.000.000			76.000,00	
3.3.90.00	APLICAÇÕES DIRETAS	0.000.000		76.000,00		
3.3.90.30	MATERIAL DE CONSUMO	0.01.00	10.000,00			
3.3.90.36	OUTROS SERVIÇOS DE TERCEIROS - PESSOA FÍSICA	0.01.00	17.000,00			
3.3.90.39	OUTROS SERVIÇOS DE TERCEIROS - PESSOA JURÍDICA	0.01.00	45.000,00			
3.3.90.47	OBRIGAÇÕES TRIBUTÁRIAS E CONTRIBUTIVAS	0.01.00	4.000,00			
4.0.00.00	DESPESAS DE CAPITAL	0.000.000				10.000,00
4.4.00.00	INVESTIMENTOS	0.000.000			10.000,00	
4.4.90.00	APLICAÇÕES DIRETAS	0.000.000		10.000,00		
4.4.90.52	EQUIPAMENTOS E MATERIAL PERMANENTE	0.01.00	10.000,00			
<b>TOTAL</b>						<b>99.000,00</b>



**PREFEITURA MUNICIPAL DE IBIMIRIM**  
Avenida Castro Alves, 432 - CNPJ:10105971/0001-50

Orçamento Programa - Exercício de 2019  
**NATUREZA DA DESPESA POR ORGÃO E UNIDADE**

Anexo 02  
Page 11

Código	Especificação	F.R.	Elemento	Modalidade	Grupo	Categoria Econômica
3.0.00.00	DESPESAS CORRENTES	0.000.000				1.730.000,00
3.1.00.00	PESSOAL E ENCARGOS SOCIAIS	0.000.000			593.000,00	
3.1.90.00	APLICAÇÕES DIRETAS	0.000.000		558.000,00		
3.1.90.11	VENCIMENTOS E VANTAGENS FIXAS - PESSOAL CIVIL	0.01.00	158.000,00			
3.1.90.91	SENTENÇAS JUDICIAIS	0.01.00	400.000,00			
3.1.91.00	APLICAÇÕES DIRETAS- INTRA-ORÇAMENTÁRIAS	0.000.000		35.000,00		
3.1.91.13	OBRIGAÇÕES PATRONAIS	0.01.00	35.000,00			
3.2.00.00	JUROS E ENCARGOS DA DÍVIDA	0.000.000			5.000,00	
3.2.90.00	APLICAÇÕES DIRETAS	0.000.000		5.000,00		
3.2.90.21	JUROS SOBRE A DÍVIDA POR CONTRATO	0.01.00	3.000,00			
3.2.90.22	OUTROS ENCARGOS SOBRE A DÍVIDA POR CONTRATO	0.01.00	2.000,00			
3.3.00.00	OUTRAS DESPESAS CORRENTES	0.000.000			1.132.000,00	
3.3.90.00	APLICAÇÕES DIRETAS	0.000.000		1.132.000,00		
3.3.90.14	DIÁRIAS - CIVIL	0.01.00	15.000,00			
3.3.90.30	MATERIAL DE CONSUMO	0.01.00	15.000,00			
3.3.90.35	SERVIÇOS DE CONSULTORIA	0.01.00	162.000,00			
3.3.90.36	OUTROS SERVIÇOS DE TERCEIROS - PESSOA FÍSICA	0.01.00	20.000,00			
3.3.90.39	OUTROS SERVIÇOS DE TERCEIROS - PESSOA JURÍDICA	0.01.00	80.000,00			
3.3.90.47	OBRIGAÇÕES TRIBUTÁRIAS E CONTRIBUTIVAS	0.01.00	400.000,00			
3.3.90.91	SENTENÇAS JUDICIAIS	0.01.00	400.000,00			
3.3.90.92	DESPESAS DE EXERCÍCIOS ANTERIORES	0.01.00	30.000,00			
3.3.90.93	INDENIZAÇÕES E RESTITUIÇÕES	0.01.00	10.000,00			
4.0.00.00	DESPESAS DE CAPITAL	0.000.000				812.000,00
4.4.00.00	INVESTIMENTOS	0.000.000			10.000,00	
4.4.90.00	APLICAÇÕES DIRETAS	0.000.000		10.000,00		
4.4.90.52	EQUIPAMENTOS E MATERIAL PERMANENTE	0.01.00	10.000,00			
4.6.00.00	AMORTIZAÇÃO DA DÍVIDA	0.000.000			802.000,00	
4.6.90.00	APLICAÇÕES DIRETAS	0.000.000		408.000,00		
4.6.90.71	PRINCIPAL DA DÍVIDA CONTRATUAL RESGATADA	0.01.00	408.000,00			
4.6.91.00	APLICAÇÕES DIRETAS- INTRA-ORÇAMENTÁRIAS	0.000.000		394.000,00		
4.6.91.71	PRINCIPAL DA DÍVIDA CONTRATUAL RESGATADA	0.01.00	394.000,00			
9.0.00.00	RESERVA DE CONTINGÊNCIA	0.000.000				1.803.000,00
9.9.00.00	RESERVA DE CONTINGÊNCIA	0.000.000			1.803.000,00	
9.9.99.00	A DEFINIR	0.000.000		1.803.000,00		
9.9.99.99	A CLASSIFICAR	0.01.00	1.803.000,00			
<b>TOTAL</b>						<b>4.345.000,00</b>

Documento Assinado Digitalmente por: JOSE ADAUTO DA SILVA  
Acesse em: <https://etce.tce.pe.gov.br/ppp/validadoc>;seam Código do documento: 5107ec75-8618-411f-9486-9ade30013619



**PREFEITURA MUNICIPAL DE IBIMIRIM**  
Avenida Castro Alves, 432 - CNPJ:10105971/0001-50

Orçamento Programa - Exercício de 2019  
**NATUREZA DA DESPESA POR ORGÃO E UNIDADE**

Anexo 02  
Page 12

Código	Especificação	F.R.	Elemento	Modalidade	Grupo	Categoria Econômica
3.0.00.00	DESPESAS CORRENTES	0.000.000				8.100.000,00
3.1.00.00	PESSOAL E ENCARGOS SOCIAIS	0.000.000			1.402.000,00	
3.1.90.00	APLICAÇÕES DIRETAS	0.000.000		1.288.000,00		
3.1.90.04	CONTRATAÇÃO POR TEMPO DETERMINADO	0.01.00	416.000,00			
3.1.90.11	VENCIMENTOS E VANTAGENS FIXAS - PESSOAL CIVIL	0.01.00	848.000,00			
3.1.90.13	OBRIGAÇÕES PATRONAIS	0.01.00	22.000,00			
3.1.90.92	DESPESAS DE EXERCÍCIOS ANTERIORES	0.01.00	2.000,00			
3.1.91.00	APLICAÇÕES DIRETAS- INTRA-ORÇAMENTÁRIAS	0.000.000		114.000,00		
3.1.91.13	OBRIGAÇÕES PATRONAIS	0.01.00	114.000,00			
3.3.00.00	OUTRAS DESPESAS CORRENTES	0.000.000			4.698.000,00	
3.3.90.00	APLICAÇÕES DIRETAS	0.000.000		4.688.000,00		
3.3.90.14	DIÁRIAS - CIVIL	0.01.00	15.000,00			
3.3.90.30	MATERIAL DE CONSUMO	0.01.00	1.230.000,00			
3.3.90.30	MATERIAL DE CONSUMO	0.02.21	1.074.000,00			
3.3.90.33	PASSAGENS E DESPESAS COM LOCOMOÇÃO	0.01.00	2.000,00			
3.3.90.35	SERVIÇOS DE CONSULTORIA	0.01.00	35.000,00			
3.3.90.36	OUTROS SERVIÇOS DE TERCEIROS - PESSOA FÍSICA	0.01.00	432.000,00			
3.3.90.36	OUTROS SERVIÇOS DE TERCEIROS - PESSOA FÍSICA	0.02.21	126.000,00			
3.3.90.38	OUTROS SERVIÇOS DE TERCEIROS - PESSOA JURÍDICA	0.01.00	1.180.000,00			
3.3.90.38	OUTROS SERVIÇOS DE TERCEIROS - PESSOA JURÍDICA	0.02.21	480.000,00			
3.3.90.47	OBRIGAÇÕES TRIBUTÁRIAS E CONTRIBUTIVAS	0.01.00	10.000,00			
3.3.90.47	OBRIGAÇÕES TRIBUTÁRIAS E CONTRIBUTIVAS	0.02.21	14.000,00			
3.3.90.48	OUTROS AUXÍLIOS FINANCEIROS A PESSOA FÍSICA	0.01.00	72.000,00			
3.3.90.91	SENTENÇAS JUDICIAIS	0.01.00	2.000,00			
3.3.90.92	DESPESAS DE EXERCÍCIOS ANTERIORES	0.01.00	10.000,00			
3.3.90.93	INDENIZAÇÕES E RESTITUIÇÕES	0.01.00	2.000,00			
3.3.90.93	INDENIZAÇÕES E RESTITUIÇÕES	0.02.06	2.000,00			
3.3.90.93	INDENIZAÇÕES E RESTITUIÇÕES	0.02.17	5.000,00			
3.3.90.93	INDENIZAÇÕES E RESTITUIÇÕES	0.02.21	7.000,00			
4.0.00.00	DESPESAS DE CAPITAL	0.000.000				788.000,00
4.4.00.00	INVESTIMENTOS	0.000.000			788.000,00	
4.4.90.00	APLICAÇÕES DIRETAS	0.000.000		788.000,00		
4.4.90.51	OBRAS E INSTALAÇÕES	0.01.00	176.000,00			
4.4.90.51	OBRAS E INSTALAÇÕES	0.02.06	20.000,00			
4.4.90.51	OBRAS E INSTALAÇÕES	0.02.17	110.000,00			
4.4.90.51	OBRAS E INSTALAÇÕES	0.02.21	7.000,00			
4.4.90.52	EQUIPAMENTOS E MATERIAL PERMANENTE	0.01.00	251.000,00			
4.4.90.52	EQUIPAMENTOS E MATERIAL PERMANENTE	0.02.06	20.000,00			
4.4.90.52	EQUIPAMENTOS E MATERIAL PERMANENTE	0.02.17	115.000,00			
4.4.90.52	EQUIPAMENTOS E MATERIAL PERMANENTE	0.02.21	34.000,00			
4.4.90.61	AQUISIÇÃO DE IMÓVEIS	0.01.00	45.000,00			
4.4.90.61	AQUISIÇÃO DE IMÓVEIS	0.02.06	10.000,00			
<b>TOTAL</b>						<b>6.888.000,00</b>

Documento Assinado Digitalmente por: JOSE ADAUTO DA SILVA  
Acesse em: <https://etce.tce.pe.gov.br/ppv/validadoc>;seam Código do documento: 5107ec75-8618-411f-9486-9ade30013619



PREFEITURA MUNICIPAL DE IBIMIRIM  
Avenida Castro Alves, 432 - CNPJ:10105971/0001-50

Orçamento Programa - Exercício de 2019  
NATUREZA DA DESPESA POR ORGÃO E UNIDADE

Anexo 02  
Page 13

Código	Especificação	F.R.	Elemento	Modalidade	Grupo	Categoria Econômica
3.0.00.00	DESPESAS CORRENTES	0.000.000				664.000,00
3.1.00.00	PESSOAL E ENCARGOS SOCIAIS	0.000.000			105.000,00	
3.1.90.00	APLICAÇÕES DIRETAS	0.000.000		63.000,00		
3.1.90.04	CONTRATAÇÃO POR TEMPO DETERMINADO	0.01.00	7.000,00			
3.1.90.11	VENCIMENTOS E VANTAGENS FIXAS - PESSOAL CIVIL	0.01.00	75.000,00			
3.1.90.13	OBRIGAÇÕES PATRONAIS	0.01.00	11.000,00			
3.1.91.00	APLICAÇÕES DIRETAS- INTRA-ORÇAMENTÁRIAS	0.000.000		12.000,00		
3.1.91.13	OBRIGAÇÕES PATRONAIS	0.01.00	12.000,00			
3.3.00.00	OUTRAS DESPESAS CORRENTES	0.000.000			559.000,00	
3.3.90.00	APLICAÇÕES DIRETAS	0.000.000		559.000,00		
3.3.90.14	DIÁRIAS - CIVIL	0.01.00	2.000,00			
3.3.90.30	MATERIAL DE CONSUMO	0.01.00	104.000,00			
3.3.90.31	PREMIAÇÕES CULTURAIS, ARTÍSTICAS, CIENTÍFICAS, DESPESAS	0.01.00	2.000,00			
3.3.90.36	OUTROS SERVIÇOS DE TERCEIROS - PESSOA FÍSICA	0.01.00	64.000,00			
3.3.90.39	OUTROS SERVIÇOS DE TERCEIROS - PESSOA JURÍDICA	0.01.00	382.000,00			
3.3.90.47	OBRIGAÇÕES TRIBUTÁRIAS E CONTRIBUTIVAS	0.01.00	5.000,00			
4.0.00.00	DESPESAS DE CAPITAL	0.000.000				5.000,00
4.4.00.00	INVESTIMENTOS	0.000.000			5.000,00	
4.4.90.00	APLICAÇÕES DIRETAS	0.000.000		5.000,00		
4.4.90.52	EQUIPAMENTOS E MATERIAL PERMANENTE	0.01.00	5.000,00			
<b>TOTAL</b>						<b>669.000,00</b>



Documento Assinado Digitalmente por: JOSE ADAUTO DA SILVA  
 Acesse em: [https://ecf.cfdp.gov.br/validaDoc.aspx?codigo\\_documento=5107ec75-8618-411f-9486-97a1e36013619](https://ecf.cfdp.gov.br/validaDoc.aspx?codigo_documento=5107ec75-8618-411f-9486-97a1e36013619)



**PREFEITURA MUNICIPAL DE IBIMIRIM**  
 Avenida Castro Alves, 432 - CNPJ:10105971/0001-50

Anexo 02  
 Page 14

Orçamento Programa - Exercício de 2019  
**NATUREZA DA DESPESA POR ORGÃO E UNIDADE**

PODER: 05 SECRETARIA MUNICIPAL DE EDUCACAO CULTURA E ESPORTES  
 ORGÃO: 03 DIRETORIA DE ESPORTES  
 UNIDADE: 00 DIRETORIA DE ESPORTES

Código	Especificação	F.R.	Elemento	Modalidade	Grupo	Categoria Econômica
3.0.00.00	DESPESAS CORRENTES	0.000.000				328.000,00
3.3.00.00	OUTRAS DESPESAS CORRENTES	0.000.000			328.000,00	
3.3.90.00	APLICAÇÕES DIRETAS	0.000.000		328.000,00		
3.3.90.14	DIÁRIAS - CIVIL	0.01.00	5.000,00			
3.3.90.30	MATERIAL DE CONSUMO	0.01.00	122.000,00			
3.3.90.31	PREMIAÇÕES CULTURAIS, ARTÍSTICAS, CIENTÍFICAS, DESPESAS	0.01.00	10.000,00			
3.3.90.38	OUTROS SERVIÇOS DE TERCEIROS - PESSOA FÍSICA	0.01.00	9.000,00			
3.3.90.39	OUTROS SERVIÇOS DE TERCEIROS - PESSOA JURÍDICA	0.01.00	176.000,00			
3.3.90.47	OBRIGAÇÕES TRIBUTÁRIAS E CONTRIBUTIVAS	0.01.00	5.000,00			
4.0.00.00	DESPESAS DE CAPITAL	0.000.000				240.000,00
4.4.00.00	INVESTIMENTOS	0.000.000			240.000,00	
4.4.90.00	APLICAÇÕES DIRETAS	0.000.000		240.000,00		
4.4.90.51	OBRAS E INSTALAÇÕES	0.01.00	70.000,00			
4.4.90.51	OBRAS E INSTALAÇÕES	0.02.17	150.000,00			
4.4.90.51	OBRAS E INSTALAÇÕES	0.02.21	10.000,00			
4.4.90.52	EQUIPAMENTOS E MATERIAL PERMANENTE	0.01.00	10.000,00			
<b>TOTAL</b>						<b>568.000,00</b>



**PREFEITURA MUNICIPAL DE IBIMIRIM**  
 Avenida Castro Alves, 432 - CNPJ:10105971/0001-50

Orçamento Programa - Exercício de 2019  
**NATUREZA DA DESPESA POR ORGÃO E UNIDADE**

PODER	07	SECRETARIA DE INFRAESTRUTURA PÚBLICA
ORGÃO	01	DEPARTAMENTO DE PROJETOS DE URBANIZAÇÃO
UNIDADE	00	DEPARTAMENTO DE OBRAS PÚBLICAS

Código	Especificação	F.R.	Elemento	Modalidade	Grupo	Categoria Econômica
3.0.00.00	DESPESAS CORRENTES	0.000.000				1.570.000,00
3.1.00.00	PESSOAL E ENCARGOS SOCIAIS	0.000.000			22.000,00	
3.1.90.00	APLICAÇÕES DIRETAS	0.000.000		12.000,00		
3.1.90.04	CONTRATAÇÃO POR TEMPO DETERMINADO	0.01.00	5.000,00			
3.1.90.11	VENCIMENTOS E VANTAGENS FIXAS - PESSOAL CIVIL	0.01.00	5.000,00			
3.1.90.13	OBRIGAÇÕES PATRONAIS	0.01.00	2.000,00			
3.1.91.00	APLICAÇÕES DIRETAS- INTRA-ORÇAMENTÁRIAS	0.000.000		10.000,00		
3.1.91.13	OBRIGAÇÕES PATRONAIS	0.01.00	10.000,00			
3.3.00.00	OUTRAS DESPESAS CORRENTES	0.000.000			1.548.000,00	
3.3.90.00	APLICAÇÕES DIRETAS	0.000.000		1.548.000,00		
3.3.90.14	DIÁRIAS - CIVIL	0.01.00	10.000,00			
3.3.90.30	MATERIAL DE CONSUMO	0.01.00	160.000,00			
3.3.90.36	OUTROS SERVIÇOS DE TERCEIROS - PESSOA FÍSICA	0.01.00	76.000,00			
3.3.90.36	OUTROS SERVIÇOS DE TERCEIROS - PESSOA FÍSICA	0.02.81	176.000,00			
3.3.90.38	OUTROS SERVIÇOS DE TERCEIROS - PESSOA JURÍDICA	0.01.00	480.000,00			
3.3.90.39	OUTROS SERVIÇOS DE TERCEIROS - PESSOA JURÍDICA	0.02.81	596.000,00			
3.3.90.47	OBRIGAÇÕES TRIBUTÁRIAS E CONTRIBUTIVAS	0.01.00	6.000,00			
3.3.90.47	OBRIGAÇÕES TRIBUTÁRIAS E CONTRIBUTIVAS	0.02.81	44.000,00			
4.0.00.00	DESPESAS DE CAPITAL	0.000.000				797.000,00
4.4.00.00	INVESTIMENTOS	0.000.000			797.000,00	
4.4.90.00	APLICAÇÕES DIRETAS	0.000.000		797.000,00		
4.4.90.51	OBRAS E INSTALAÇÕES	0.01.00	170.000,00			
4.4.90.51	OBRAS E INSTALAÇÕES	0.02.81	527.000,00			
4.4.90.61	AQUISIÇÃO DE IMÓVEIS	0.01.00	100.000,00			
<b>TOTAL</b>						<b>2.367.000,00</b>

*[Handwritten signature]*



**PREFEITURA MUNICIPAL DE IBIRIMIR**  
 Avenida Castro Alves, 432 - GNPJ:10105971/0001-50

Orçamento Programa - Exercício de 2019  
**NATUREZA DA DESPESA POR ORGÃO E UNIDADE**

PODER		07 SECRETARIA DE INFRA-ESTRUTURA PUBLICA				
ORGÃO		02 DEPARTAMENTO DE SERVIÇOS E LIMPEZA URBANA				
UNIDADE		00 DEPARTAMENTO DE SERVIÇOS URBANOS				
Código	Especificação	F.R.	Elemento	Modalidade	Grupo	Categoria Econômica
3.0.00.00	DESPESAS CORRENTES	0.000.000				2.574.000,00
3.1.00.00	PESSOAL E ENCARGOS SOCIAIS	0.000.000			1.281.000,00	
3.1.90.00	APLICAÇÕES DIRETAS	0.000.000		1.185.000,00		
3.1.90.04	CONTRATAÇÃO POR TEMPO DETERMINADO	0.01.00	650.000,00			
3.1.90.11	VENCIMENTOS E VANTAGENS FIXAS - PESSOAL CIVIL	0.01.00	435.000,00			
3.1.90.13	OBRIGAÇÕES PATRONAIS	0.01.00	100.000,00			
3.1.91.00	APLICAÇÕES DIRETAS- INTRA-ORÇAMENTÁRIAS	0.000.000		96.000,00		
3.1.91.13	OBRIGAÇÕES PATRONAIS	0.01.00	96.000,00			
3.3.00.00	OUTRAS DESPESAS CORRENTES	0.000.000			1.293.000,00	
3.3.90.00	APLICAÇÕES DIRETAS	0.000.000		1.293.000,00		
3.3.90.14	DIÁRIAS - CIVIL	0.01.00	19.000,00			
3.3.90.30	MATERIAL DE CONSUMO	0.01.00	10.000,00			
3.3.90.30	MATERIAL DE CONSUMO	0.02.81	500.000,00			
3.3.90.36	OUTROS SERVIÇOS DE TERCEIROS - PESSOA FÍSICA	0.01.00	243.000,00			
3.3.90.38	OUTROS SERVIÇOS DE TERCEIROS - PESSOA JURÍDICA	0.01.00	8.000,00			
3.3.90.39	OUTROS SERVIÇOS DE TERCEIROS - PESSOA JURÍDICA	0.02.81	451.000,00			
3.3.90.47	OBRIGAÇÕES TRIBUTÁRIAS E CONTRIBUTIVAS	0.01.00	62.000,00			
4.0.00.00	DESPESAS DE CAPITAL	0.000.000				10.000,00
4.4.00.00	INVESTIMENTOS	0.000.000			10.000,00	
4.4.90.00	APLICAÇÕES DIRETAS	0.000.000		10.000,00		
4.4.90.52	EQUIPAMENTOS E MATERIAL PERMANENTE	0.01.00	10.000,00			
<b>TOTAL</b>						<b>2.584.000,00</b>





**PREFEITURA MUNICIPAL DE IBIMIRIM**  
 Avenida Castro Alves, 432 - CNPJ:10105971/0001-50

Anexo 02  
 Page 17

Orçamento Programa - Exercício de 2019  
**NATUREZA DA DESPESA POR ORGÃO E UNIDADE**

PODER 07 - SECRETARIA DE INFRA-ESTRUTURA PÚBLICA ORGÃO 03 - DEPARTAMENTO DE FISCALIZAÇÃO E ACOMPANHAMENTO DE OBRAS UNIDADE 00 - DEPARTAMENTO DE GESTÃO URBANA						
Código	Especificação	F.R.	Elemento	Modalidade	Grupo	Categoria Econômica
3.0.00.00	DESPESAS CORRENTES	0.000.000				105.000,00
3.1.00.00	PESSOAL E ENCARGOS SOCIAIS	0.000.000			20.000,00	
3.1.90.00	APLICAÇÕES DIRETAS	0.000.000		15.000,00		
3.1.90.04	CONTRATAÇÃO POR TEMPO DETERMINADO	0.01,00	5.000,00			
3.1.90.11	VENCIMENTOS E VANTAGENS FIXAS - PESSOAL CIVIL	0.01,00	5.000,00			
3.1.90.13	OBRIGAÇÕES PATRONAIS	0.01,00	5.000,00			
3.1.91.00	APLICAÇÕES DIRETAS - INTRA-ORÇAMENTÁRIAS	0.000.000		5.000,00		
3.1.91.13	OBRIGAÇÕES PATRONAIS	0.01,00	5.000,00			
3.3.00.00	OUTRAS DESPESAS CORRENTES	0.000.000			85.000,00	
3.3.90.00	APLICAÇÕES DIRETAS	0.000.000		85.000,00		
3.3.90.14	DIÁRIAS - CIVIL	0.01,00	5.000,00			
3.3.90.30	MATERIAL DE CONSUMO	0.01,00	5.000,00			
3.3.90.36	OUTROS SERVIÇOS DE TERCEIROS - PESSOA FÍSICA	0.01,00	3.000,00			
3.3.90.39	OUTROS SERVIÇOS DE TERCEIROS - PESSOA JURÍDICA	0.01,00	20.000,00			
3.3.90.47	OBRIGAÇÕES TRIBUTÁRIAS E CONTRIBUTIVAS	0.01,00	2.000,00			
3.3.90.93	INDENIZAÇÕES E RESTITUIÇÕES	0.01,00	50.000,00			
4.0.00.00	DESPESAS DE CAPITAL	0.000.000				20.000,00
4.4.00.00	INVESTIMENTOS	0.000.000			20.000,00	
4.4.90.00	APLICAÇÕES DIRETAS	0.000.000		20.000,00		
4.4.90.52	EQUIPAMENTOS E MATERIAL PERMANENTE	0.01,00	20.000,00			
<b>TOTAL</b>						<b>125.000,00</b>

A



PREFEITURA MUNICIPAL DE IBIMIRIM  
Avenida Castro Alves, 432 - CNPJ:10105971/0001-50

Orçamento Programa - Exercício de 2019  
NATUREZA DA DESPESA POR ORGÃO E UNIDADE

Anexo 02  
Page 18

Código	Especificação	F.R.	Elemento	Modalidade	Grupo	Categoria Econômica
3.0.00.00	DESPESAS CORRENTES	0.000.000				57.000,00
3.1.00.00	PESSOAL E ENCARGOS SOCIAIS	0.000.000			14.000,00	
3.1.90.00	APLICAÇÕES DIRETAS	0.000.000		12.000,00		
3.1.90.04	CONTRATAÇÃO POR TEMPO DETERMINADO	0.01.00	5.000,00			
3.1.90.11	VENCIMENTOS E VANTAGENS FIXAS - PESSOAL CIVIL	0.01.00	5.000,00			
3.1.90.13	OBRIGAÇÕES PATRONAIS	0.01.00	2.000,00			
3.1.91.00	APLICAÇÕES DIRETAS- INTRA-ORÇAMENTÁRIAS	0.000.000		2.000,00		
3.1.91.13	OBRIGAÇÕES PATRONAIS	0.01.00	2.000,00			
3.3.00.00	OUTRAS DESPESAS CORRENTES	0.000.000			43.000,00	
3.3.90.00	APLICAÇÕES DIRETAS	0.000.000		43.000,00		
3.3.90.14	DIÁRIAS - CIVIL	0.01.00	10.000,00			
3.3.90.30	MATERIAL DE CONSUMO	0.01.00	10.000,00			
3.3.90.36	OUTROS SERVIÇOS DE TERCEIROS - PESSOA FÍSICA	0.01.00	6.000,00			
3.3.90.39	OUTROS SERVIÇOS DE TERCEIROS - PESSOA JURÍDICA	0.01.00	13.000,00			
3.3.90.47	OBRIGAÇÕES TRIBUTÁRIAS E CONTRIBUTIVAS	0.01.00	4.000,00			
4.0.00.00	DESPESAS DE CAPITAL	0.000.000				40.000,00
4.4.00.00	INVESTIMENTOS	0.000.000			40.000,00	
4.4.90.00	APLICAÇÕES DIRETAS	0.000.000		40.000,00		
4.4.90.51	OBRAS E INSTALAÇÕES	0.01.00	10.000,00			
4.4.90.52	EQUIPAMENTOS E MATERIAL PERMANENTE	0.01.00	30.000,00			
<b>TOTAL</b>						<b>97.000,00</b>



**PREFEITURA MUNICIPAL DE IBIMIRIM**  
 Avenida Castro Alves, 432 - CNPJ:10105971/0001-50

Orçamento Programa - Exercício de 2019  
**NATUREZA DA DESPESA POR ORGÃO E UNIDADE**

PODER	11- SECRETARIA MUNICIPAL DA JUVENTUDE E EMPREGO
ORGÃO	01- DEPARTAMENTO DA JUVENTUDE
UNIDADE	00- DEPARTAMENTO DA JUVENTUDE

Código	Especificação	F.R.	Elemento	Modalidade	Grupo	Categoria Econômica
3.0.00.00	DESPESAS CORRENTES	0.000.000				108.000,00
3.1.00.00	PESSOAL E ENCARGOS SOCIAIS	0.000.000			70.000,00	
3.1.90.00	APLICAÇÕES DIRETAS	0.000.000		59.000,00		
3.1.90.04	CONTRATAÇÃO POR TEMPO DETERMINADO	0.01.00	7.000,00			
3.1.90.11	VENCIMENTOS E VANTAGENS FIXAS - PESSOAL CIVIL	0.01.00	50.000,00			
3.1.90.13	OBRIGAÇÕES PATRONAIS	0.01.00	2.000,00			
3.1.91.00	APLICAÇÕES DIRETAS- INTRA-ORÇAMENTÁRIAS	0.000.000		11.000,00		
3.1.91.13	OBRIGAÇÕES PATRONAIS	0.01.00	11.000,00			
3.3.00.00	OUTRAS DESPESAS CORRENTES	0.000.000			38.000,00	
3.3.90.00	APLICAÇÕES DIRETAS	0.000.000		38.000,00		
3.3.90.14	DIÁRIAS - CIVIL	0.01.00	5.000,00			
3.3.90.30	MATERIAL DE CONSUMO	0.01.00	5.000,00			
3.3.90.36	OUTROS SERVIÇOS DE TERCEIROS - PESSOA FÍSICA	0.01.00	12.000,00			
3.3.90.39	OUTROS SERVIÇOS DE TERCEIROS - PESSOA JURÍDICA	0.01.00	13.000,00			
3.3.90.47	OBRIGAÇÕES TRIBUTÁRIAS E CONTRIBUTIVAS	0.01.00	3.000,00			
4.0.00.00	DESPESAS DE CAPITAL	0.000.000				10.000,00
4.4.00.00	INVESTIMENTOS	0.000.000			10.000,00	
4.4.90.00	APLICAÇÕES DIRETAS	0.000.000		10.000,00		
4.4.90.52	EQUIPAMENTOS E MATERIAL PERMANENTE	0.01.00	10.000,00			
<b>TOTAL</b>						<b>118.000,00</b>



**PREFEITURA MUNICIPAL DE IBIMIRIM**  
 Avenida Castro Alves, 432 - CNPJ:10105971/0001-50  
 Orçamento Programa - Exercício de 2019  
**NATUREZA DA DESPESA POR ORGÃO E UNIDADE**

Anexo 02  
 Page 20

Documento Assinado Digitalmente por: JOSE ADALTO DA SILVA  
 Acesse em: https://eic.ice.pe.gov.br/portal/validarDoc.aspx?seamCodigo=documento:5107ec75-8618-41ff-9486-9ade310136d9

PODER						
ORGÃO						
UNIDADE						
Código	Especificação	F.R.	Elemento	Modalidade	Grupo	Categoria Econômica
11	SECRETARIA MUNICIPAL DA JUVENTUDE E EMPREGO					
02	DEPARTAMENTO DE GERAÇÃO DE EMPREGO E RENDA					
00	DEPARTAMENTO DE GERAÇÃO DE EMPREGO E RENDA					
3.0.00.00	DESPESAS CORRENTES	0.000.000				48.000,00
3.1.00.00	PESSOAL E ENCARGOS SOCIAIS	0.000.000			16.000,00	
3.1.90.00	APLICAÇÕES DIRETAS	0.000.000		13.000,00		
3.1.90.04	CONTRATAÇÃO POR TEMPO DETERMINADO	0.01.00	5.000,00			
3.1.90.11	VENCIMENTOS E VANTAGENS FIXAS - PESSOAL CIVIL	0.01.00	5.000,00			
3.1.90.13	OBRIGAÇÕES PATRONAIS	0.01.00	3.000,00			
3.1.91.00	APLICAÇÕES DIRETAS- INTRA-ORÇAMENTÁRIAS	0.000.000		3.000,00		
3.1.91.13	OBRIGAÇÕES PATRONAIS	0.01.00	3.000,00			
3.3.00.00	OUTRAS DESPESAS CORRENTES	0.000.000			32.000,00	
3.3.90.00	APLICAÇÕES DIRETAS	0.000.000		32.000,00		
3.3.90.14	DIÁRIAS - CIVIL	0.01.00	2.000,00			
3.3.90.30	MATERIAL DE CONSUMO	0.01.00	10.000,00			
3.3.90.36	OUTROS SERVIÇOS DE TERCEIROS - PESSOA FÍSICA	0.01.00	6.000,00			
3.3.90.39	OUTROS SERVIÇOS DE TERCEIROS - PESSOA JURÍDICA	0.01.00	10.000,00			
3.3.90.47	OBRIGAÇÕES TRIBUTÁRIAS E CONTRIBUTIVAS	0.01.00	4.000,00			
4.0.00.00	DESPESAS DE CAPITAL	0.000.000				10.000,00
4.4.00.00	INVESTIMENTOS	0.000.000			10.000,00	
4.4.90.00	APLICAÇÕES DIRETAS	0.000.000		10.000,00		
4.4.90.52	EQUIPAMENTOS E MATERIAL PERMANENTE	0.01.00	10.000,00			
<b>TOTAL</b>						<b>58.000,00</b>



**PREFEITURA MUNICIPAL DE IBIRIMIR**  
 Avenida Castro Alves, 432 - CNPJ:10105971/0001-50

Orçamento Programa - Exercício de 2019  
**NATUREZA DA DESPESA POR ORGÃO E UNIDADE**

PODER 12 SECRETARIA MUNICIPAL DE AGRICULTURA E MEIO AMBIENTE  
 ORGÃO 01 DEPARTAMENTO DE APOIO A AGRICULTURA E PECUÁRIA  
 UNIDADE 00 DEPARTAMENTO DE APOIO A AGRICULTURA E PECUÁRIA

Código	Especificação	F.R.	Elemento	Modalidade	Grupo	Categoria Econômica
3.0.00.00	DESPESAS CORRENTES	0.000.000				1.225.000,00
3.1.00.00	PESSOAL E ENCARGOS SOCIAIS	0.000.000			486.000,00	
3.1.90.00	APLICAÇÕES DIRETAS	0.000.000		442.000,00		
3.1.90.04	CONTRATAÇÃO POR TEMPO DETERMINADO	0.01.00	200.000,00			
3.1.90.11	VENCIMENTOS E VANTAGENS FIXAS - PESSOAL CIVIL	0.01.00	200.000,00			
3.1.90.13	OBRIGAÇÕES PATRONAIS	0.01.00	42.000,00			
3.1.91.00	APLICAÇÕES DIRETAS- INTRA-ORÇAMENTÁRIAS	0.000.000		44.000,00		
3.1.91.13	OBRIGAÇÕES PATRONAIS	0.01.00	44.000,00			
3.3.00.00	OUTRAS DESPESAS CORRENTES	0.000.000			739.000,00	
3.3.90.00	APLICAÇÕES DIRETAS	0.000.000		739.000,00		
3.3.90.14	DIÁRIAS - CIVIL	0.01.00	15.000,00			
3.3.90.30	MATERIAL DE CONSUMO	0.01.00	195.000,00			
3.3.90.31	PREMIAÇÕES CULTURAIS, ARTÍSTICAS, CIENTÍFICAS, DESP	0.01.00	40.000,00			
3.3.90.35	OUTROS SERVIÇOS DE TERCEIROS - PESSOA FÍSICA	0.01.00	165.000,00			
3.3.90.39	OUTROS SERVIÇOS DE TERCEIROS - PESSOA JURÍDICA	0.01.00	288.000,00			
3.3.90.47	OBRIGAÇÕES TRIBUTÁRIAS E CONTRIBUTIVAS	0.01.00	36.000,00			
4.0.00.00	DESPESAS DE CAPITAL	0.000.000				109.000,00
4.4.00.00	INVESTIMENTOS	0.000.000			109.000,00	
4.4.90.00	APLICAÇÕES DIRETAS	0.000.000		109.000,00		
4.4.90.51	OBRAS E INSTALAÇÕES	0.01.00	49.000,00			
4.4.90.52	EQUIPAMENTOS E MATERIAL PERMANENTE	0.01.00	60.000,00			
<b>TOTAL</b>						<b>1.334.000,00</b>

*[Handwritten signature]*



**PREFEITURA MUNICIPAL DE IBIMIRIM**  
 Avenida Castro Alves, 432 - CNPJ:10105971/0001-50

Anexo 02  
 Page 22

Orçamento Programa - Exercício de 2019  
**NATUREZA DA DESPESA POR ORGÃO E UNIDADE**

PODER		12 SECRETARIA MUNICIPAL DE AGRICULTURA E MEIO AMBIENTE				
ORGÃO		02 DEPARTAMENTO DE AQUICULTURA, APICULTURA E PESCA				
UNIDADE		00 DEPARTAMENTO DE AQUICULTURA, APICULTURA E PESCA				
Código	Especificação	F.R.	Elemento	Modalidade	Grupo	Categoria Econômica
3.0.00.00	DESPESAS CORRENTES	0.000.000				32.000,00
3.1.00.00	PESSOAL E ENCARGOS SOCIAIS	0.000.000			13.000,00	
3.1.90.00	APLICAÇÕES DIRETAS	0.000.000		10.000,00		
3.1.90.04	CONTRATAÇÃO POR TEMPO DETERMINADO	0,01,00	2.000,00			
3.1.90.11	VENCIMENTOS E VANTAGENS FIXAS - PESSOAL CIVIL	0,01,00	5.000,00			
3.1.90.13	OBRIGAÇÕES PATRONAIS	0,01,00	3.000,00			
3.1.91.00	APLICAÇÕES DIRETAS- INTRA-ORÇAMENTÁRIAS	0.000.000		3.000,00		
3.1.91.13	OBRIGAÇÕES PATRONAIS	0,01,00	3.000,00			
3.3.00.00	OUTRAS DESPESAS CORRENTES	0.000.000			19.000,00	
3.3.90.00	APLICAÇÕES DIRETAS	0.000.000		19.000,00		
3.3.90.14	DIÁRIAS - CIVIL	0,01,00	2.000,00			
3.3.90.30	MATERIAL DE CONSUMO	0,01,00	5.000,00			
3.3.90.36	OUTROS SERVIÇOS DE TERCEIROS - PESSOA FÍSICA	0,01,00	3.000,00			
3.3.90.39	OUTROS SERVIÇOS DE TERCEIROS - PESSOA JURÍDICA	0,01,00	7.000,00			
3.3.90.47	OBRIGAÇÕES TRIBUTÁRIAS E CONTRIBUTIVAS	0,01,00	2.000,00			
<b>TOTAL</b>						<b>32.000,00</b>



**PREFEITURA MUNICIPAL DE IBIMIRIM**  
Avenida Castro Alves, 432 - CNPJ:10105971/0001-50

Orçamento Programa - Exercício de 2019

**NATUREZA DA DESPESA POR ORGÃO E UNIDADE**

Anexo 02  
Página 23

Código	Especificação	F.R.	Elemento	Modalidade	Grupo	Categoria Econômica
PODER	12 SECRETARIA MUNICIPAL DE AGRICULTURA E MEIO AMBIENTE					
ORGÃO	03 DEPARTAMENTO DE MEIO AMBIENTE					
UNIDADE	00 DEPARTAMENTO DE MEIO AMBIENTE					
3.0.00.00	DESPESAS CORRENTES	0.000.000				71.000,00
3.1.00.00	PESSOAL E ENCARGOS SOCIAIS	0.000.000			22.000,00	
3.1.90.00	APLICAÇÕES DIRETAS	0.000.000		18.000,00		
3.1.90.04	CONTRATAÇÃO POR TEMPO DETERMINADO	0.01.00	8.000,00			
3.1.90.11	VENCIMENTOS E VANTAGENS FIXAS - PESSOAL CIVIL	0.01.00	5.000,00			
3.1.90.13	OBRIGAÇÕES PATRONAIS	0.01.00	5.000,00			
3.1.91.00	APLICAÇÕES DIRETAS- INTRA-ORÇAMENTÁRIAS	0.000.000		4.000,00		
3.1.91.13	OBRIGAÇÕES PATRONAIS	0.01.00	4.000,00			
3.3.00.00	OUTRAS DESPESAS CORRENTES	0.000.000			48.000,00	
3.3.90.00	APLICAÇÕES DIRETAS	0.000.000		49.000,00		
3.3.90.14	DIÁRIAS - CIVIL	0.01.00	10.000,00			
3.3.90.30	MATERIAL DE CONSUMO	0.01.00	15.000,00			
3.3.90.36	OUTROS SERVIÇOS DE TERCEIROS - PESSOA FÍSICA	0.01.00	6.000,00			
3.3.90.39	OUTROS SERVIÇOS DE TERCEIROS - PESSOA JURÍDICA	0.01.00	14.000,00			
3.3.90.47	OBRIGAÇÕES TRIBUTÁRIAS E CONTRIBUTIVAS	0.01.00	4.000,00			
4.0.00.00	DESPESAS DE CAPITAL	0.000.000				140.000,00
4.4.00.00	INVESTIMENTOS	0.000.000			140.000,00	
4.4.90.00	APLICAÇÕES DIRETAS	0.000.000		140.000,00		
4.4.90.51	OBRAS E INSTALAÇÕES	0.01.00	110.000,00			
4.4.90.52	EQUIPAMENTOS E MATERIAL PERMANENTE	0.01.00	30.000,00			
<b>TOTAL</b>						<b>211.000,00</b>



**PREFEITURA MUNICIPAL DE IBIMIRIM**  
 Avenida Castro Alves, 432 - CNPJ:10105971/0001-50  
 Orçamento Programa - Exercício de 2019  
**NATUREZA DA DESPESA POR ORGÃO E UNIDADE**

Anexo 02  
 Page 24

Documento Assinado Digitalmente por: JOSE ADAUTO DA SILVA  
 Acesse em: https://ecec.id.rr.br/validador/semCodigo.do documento: 5107e175-8618-41ff-9486-9ade30013619

Código	Especificação	F.R.	Elemento	Modalidade	Grupo	Categoria Econômica
3.0.00.00	DESPESAS CORRENTES	0.000.000				282.000,00
3.3.00.00	OUTRAS DESPESAS CORRENTES	0.000.000			282.000,00	
3.3.90.00	APLICAÇÕES DIRETAS	0.000.000		282.000,00		
3.3.90.30	MATERIAL DE CONSUMO	0.01.00	95.000,00			
3.3.90.36	OUTROS SERVIÇOS DE TERCEIROS - PESSOA FÍSICA	0.01.00	88.000,00			
3.3.90.39	OUTROS SERVIÇOS DE TERCEIROS - PESSOA JURÍDICA	0.01.00	77.000,00			
3.3.90.47	OBRIGAÇÕES TRIBUTÁRIAS E CONTRIBUTIVAS	0.01.00	22.000,00			
4.0.00.00	DESPESAS DE CAPITAL	0.000.000				300.000,00
4.4.00.00	INVESTIMENTOS	0.000.000			300.000,00	
4.4.90.00	APLICAÇÕES DIRETAS	0.000.000		300.000,00		
4.4.90.51	OBRAS E INSTALAÇÕES	0.01.00	300.000,00			
<b>TOTAL</b>						<b>582.000,00</b>





**PREFEITURA MUNICIPAL DE IBIMIRIM**  
 Avenida Castro Alves, 432 - CNPJ:10105971/0001-50

Orçamento Programa - Exercício de 2019  
**NATUREZA DA DESPESA POR ORGÃO E UNIDADE**

PODER 14 ENTIDADES SUPERVISIONADAS  
 ORGÃO 01 FUNDO MUNICIPAL DE SAÚDE  
 UNIDADE 00 FUNDO MUNICIPAL DE SAÚDE

Código	Especificação	F.R.	Elemento	Modalidade	Grupo	Categoria Econômica
3.0.00.00	DESPESAS CORRENTES	0.000.000				14.111.000,00
3.1.00.00	PESSOAL E ENCARGOS SOCIAIS	0.000.000			8.870.000,00	
3.1.90.00	APLICAÇÕES DIRETAS	0.000.000		8.178.000,00		
3.1.90.04	CONTRATAÇÃO POR TEMPO DETERMINADO	0.01.00	2.261.000,00			
3.1.90.04	CONTRATAÇÃO POR TEMPO DETERMINADO	0.04.11	1.817.000,00			
3.1.90.11	VENCIMENTOS E VANTAGENS FIXAS - PESSOAL CIVIL	0.01.00	1.448.000,00			
3.1.90.11	VENCIMENTOS E VANTAGENS FIXAS - PESSOAL CIVIL	0.04.11	1.736.000,00			
3.1.90.13	OBRIGAÇÕES PATRONAIS	0.01.00	289.000,00			
3.1.90.13	OBRIGAÇÕES PATRONAIS	0.04.11	612.000,00			
3.1.90.92	DESPESAS DE EXERCÍCIOS ANTERIORES	0.01.00	9.000,00			
3.1.90.92	DESPESAS DE EXERCÍCIOS ANTERIORES	0.04.11	6.000,00			
3.1.91.00	APLICAÇÕES DIRETAS- INTRA-ORÇAMENTÁRIAS	0.000.000		782.000,00		
3.1.91.13	OBRIGAÇÕES PATRONAIS	0.01.00	433.000,00			
3.1.91.13	OBRIGAÇÕES PATRONAIS	0.04.11	359.000,00			
3.3.00.00	OUTRAS DESPESAS CORRENTES	0.000.000			5.141.000,00	
3.3.90.00	APLICAÇÕES DIRETAS	0.000.000		5.141.000,00		
3.3.90.14	DIÁRIAS - CIVIL	0.01.00	66.000,00			
3.3.90.14	DIÁRIAS - CIVIL	0.04.11	22.000,00			
3.3.90.30	MATERIAL DE CONSUMO	0.01.00	829.000,00			
3.3.90.30	MATERIAL DE CONSUMO	0.04.11	1.348.000,00			
3.3.90.32	MATERIAL, BEM OU SERVIÇO PARA DISTRIBUIÇÃO GRATUIT	0.01.00	116.000,00			
3.3.90.32	MATERIAL, BEM OU SERVIÇO PARA DISTRIBUIÇÃO GRATUIT	0.04.11	69.000,00			
3.3.90.35	SERVIÇOS DE CONSULTORIA	0.01.00	68.000,00			
3.3.90.35	SERVIÇOS DE CONSULTORIA	0.04.11	5.000,00			
3.3.90.36	OUTROS SERVIÇOS DE TERCEIROS - PESSOA FÍSICA	0.01.00	69.000,00			
3.3.90.36	OUTROS SERVIÇOS DE TERCEIROS - PESSOA FÍSICA	0.04.11	105.000,00			
3.3.90.39	OUTROS SERVIÇOS DE TERCEIROS - PESSOA JURÍDICA	0.01.00	693.000,00			
3.3.90.39	OUTROS SERVIÇOS DE TERCEIROS - PESSOA JURÍDICA	0.04.11	1.481.000,00			
3.3.90.47	OBRIGAÇÕES TRIBUTÁRIAS E CONTRIBUTIVAS	0.01.00	24.000,00			
3.3.90.47	OBRIGAÇÕES TRIBUTÁRIAS E CONTRIBUTIVAS	0.04.11	81.000,00			
3.3.90.48	OUTROS AUXÍLIOS FINANCEIROS A PESSOA FÍSICA	0.01.00	73.000,00			
3.3.90.48	OUTROS AUXÍLIOS FINANCEIROS A PESSOA FÍSICA	0.04.11	20.000,00			
3.3.90.92	DESPESAS DE EXERCÍCIOS ANTERIORES	0.01.00	21.000,00			
3.3.90.92	DESPESAS DE EXERCÍCIOS ANTERIORES	0.04.11	66.000,00			
3.3.90.93	INDENIZAÇÕES E RESTITUIÇÕES	0.01.00	2.000,00			
3.3.90.93	INDENIZAÇÕES E RESTITUIÇÕES	0.02.12	33.000,00			
4.0.00.00	DESPESAS DE CAPITAL	0.000.000				2.059.000,00
4.4.00.00	INVESTIMENTOS	0.000.000			2.057.000,00	
4.4.90.00	APLICAÇÕES DIRETAS	0.000.000		2.057.000,00		
4.4.90.51	OBRAS E INSTALAÇÕES	0.01.00	133.000,00			
4.4.90.51	OBRAS E INSTALAÇÕES	0.02.12	590.000,00			
4.4.90.51	OBRAS E INSTALAÇÕES	0.04.11	212.000,00			
4.4.90.52	EQUIPAMENTOS E MATERIAL PERMANENTE	0.01.00	285.000,00			
4.4.90.52	EQUIPAMENTOS E MATERIAL PERMANENTE	0.02.12	473.000,00			
4.4.90.52	EQUIPAMENTOS E MATERIAL PERMANENTE	0.04.11	312.000,00			
4.4.90.61	AQUISIÇÃO DE IMÓVEIS	0.01.00	50.000,00			

+



**PREFEITURA MUNICIPAL DE IBIMIRIM**  
 Avenida Castro Alves, 432 - CNPJ:10105971/0001-50

Anexo 02  
 Page 26

Orçamento Programa - Exercício de 2019  
**NATUREZA DA DESPESA POR ORGÃO E UNIDADE**

PODER	14 ENTIDADES SUPERVISIONADAS					
ORGÃO	01 FUNDO MUNICIPAL DE SAÚDE					
UNIDADE	00 FUNDO MUNICIPAL DE SAÚDE					
Código	Especificação	F.R.	Elemento	Modalidade	Grupo	Categoria Econômica
4.4. 90. 92	DESPESAS DE EXERCÍCIOS ANTERIORES	0.02.12	2.000,00			
4.6. 00. 00	AMORTIZAÇÃO DA DÍVIDA	0.000.000			2.000,00	
4.8. 90. 00	APLICAÇÕES DIRETAS	0.000.000		2.000,00		
4.6. 90. 71	PRINCIPAL DA DÍVIDA CONTRATUAL RESGATADA	0.01.00	2.000,00			
<b>TOTAL</b>						16.170.000,00



Documento Assinado Digitalmente por: JOSE ADALTO DA SILVA  
 Acesse em: https://eic.cide.pe.gov.br/ppi/wa/validarDoc.seam Código do documento: 5107ec75-8618-41ff-9486-9ade3b013619



**PREFEITURA MUNICIPAL DE IBIMIRIM**  
 Avenida Castro Alves, 432 - CNPJ:10105971/0001-50

Anexo 02  
 Page 27

Orçamento Programa - Exercício de 2019  
**NATUREZA DA DESPESA POR ORGÃO E UNIDADE**

PODER		14 ENTIDADES SUPERVISIONADAS				
ORGÃO		02 FUNDO MUNICIPAL DE DIREITOS DA CRIANÇA E DO ADOLESCENTE				
UNIDADE		00 FUNDO MUNICIPAL DE DIREITOS DA CRIANÇA E DO ADOLESCENTE				
Código	Especificação	F.R.	Elemento	Modalidade	Grupo	Categoria Econômica
3.0.00.00	DESPESAS CORRENTES	0.000.000				230.000,00
3.1.00.00	PESSOAL E ENCARGOS SOCIAIS	0.000.000			23.000,00	
3.1.90.00	APLICAÇÕES DIRETAS	0.000.000		20.000,00		
3.1.90.04	CONTRATAÇÃO POR TEMPO DETERMINADO	0.01.00	10.000,00			
3.1.90.11	VENCIMENTOS E VANTAGENS FIXAS - PESSOAL CIVIL	0.01.00	7.000,00			
3.1.90.13	OBRIGAÇÕES PATRONAIS	0.01.00	3.000,00			
3.1.91.00	APLICAÇÕES DIRETAS - INTRA-ORÇAMENTÁRIAS	0.000.000		3.000,00		
3.1.91.13	OBRIGAÇÕES PATRONAIS	0.01.00	3.000,00			
3.3.00.00	OUTRAS DESPESAS CORRENTES	0.000.000			207.000,00	
3.3.50.00	TRANSFERÊNCIAS A INSTITUIÇÕES PRIVADAS SEM FINS LUCR	0.000.000		120.000,00		
3.3.50.43	SUBVENÇÕES SOCIAIS	0.01.00	120.000,00			
3.3.90.00	APLICAÇÕES DIRETAS	0.000.000		87.000,00		
3.3.90.14	DIÁRIAS - CIVIL	0.01.00	10.000,00			
3.3.90.30	MATERIAL DE CONSUMO	0.01.00	10.000,00			
3.3.90.32	MATERIAL, BEM OU SERVIÇO PARA DISTRIBUIÇÃO GRATUIT	0.01.00	5.000,00			
3.3.90.35	SERVIÇOS DE CONSULTORIA	0.01.00	30.000,00			
3.3.90.36	OUTROS SERVIÇOS DE TERCEIROS - PESSOA FÍSICA	0.01.00	9.000,00			
3.3.90.39	OUTROS SERVIÇOS DE TERCEIROS - PESSOA JURÍDICA	0.01.00	20.000,00			
3.3.90.47	OBRIGAÇÕES TRIBUTÁRIAS E CONTRIBUTIVAS	0.01.00	3.000,00			
4.0.00.00	DESPESAS DE CAPITAL	0.000.000				130.000,00
4.4.00.00	INVESTIMENTOS	0.000.000			130.000,00	
4.4.90.00	APLICAÇÕES DIRETAS	0.000.000		130.000,00		
4.4.90.51	OBRAS E INSTALAÇÕES	0.01.00	100.000,00			
4.4.90.52	EQUIPAMENTOS E MATERIAL PERMANENTE	0.01.00	30.000,00			
<b>TOTAL</b>						<b>360.000,00</b>



**PREFEITURA MUNICIPAL DE IBIMIRIM**  
 Avenida Castro Alves, 432 - CNPJ:10105971/0001-50

Orçamento Programa - Exercício de 2019  
**NATUREZA DA DESPESA POR ORGÃO E UNIDADE**

14 ENTIDADES SUPERVISIONADAS						
03 FUNDO DE DESENVOLVIMENTO DO ENSINO FUNDAMENTAL - FUNDEF						
00 FUNDO DE DESENVOLVIMENTO DO ENSINO FUNDAMENTAL - FUNDEF						
Código	Especificação	F.R.	Elemento	Modalidade	Grupo	Categoria Econômica
3.0.00.00	DESPESAS CORRENTES	0.000.000				14.020.000,00
3.1.00.00	PESSOAL E ENCARGOS SOCIAIS	0.000.000			2.005.000,00	
3.1.90.00	APLICAÇÕES DIRETAS	0.000.000		10.130.000,00		
3.1.90.04	CONTRATAÇÃO POR TEMPO DETERMINADO	0.02.06	1.382.000,00			
3.1.90.11	VENCIMENTOS E VANTAGENS FIXAS - PESSOAL CIVIL	0.02.06	8.433.000,00			
3.1.90.13	OBRIGAÇÕES PATRONAIS	0.02.06	315.000,00			
3.1.91.00	APLICAÇÕES DIRETAS - INTRA-ORÇAMENTÁRIAS	0.000.000		1.875.000,00		
3.1.91.13	OBRIGAÇÕES PATRONAIS	0.02.06	1.875.000,00			
3.3.00.00	OUTRAS DESPESAS CORRENTES	0.000.000			2.015.000,00	
3.3.90.00	APLICAÇÕES DIRETAS	0.000.000		2.015.000,00		
3.3.90.14	DIÁRIAS - CIVIL	0.02.06	20.000,00			
3.3.90.30	MATERIAL DE CONSUMO	0.02.06	450.000,00			
3.3.90.30	MATERIAL DE CONSUMO	0.02.21	5.000,00			
3.3.90.32	MATERIAL, BEM OU SERVIÇO PARA DISTRIBUIÇÃO GRATUIT	0.02.06	87.000,00			
3.3.90.35	SERVIÇOS DE CONSULTORIA	0.02.06	20.000,00			
3.3.90.36	OUTROS SERVIÇOS DE TERCEIROS - PESSOA FÍSICA	0.02.06	380.000,00			
3.3.90.39	OUTROS SERVIÇOS DE TERCEIROS - PESSOA JURÍDICA	0.02.06	997.000,00			
3.3.90.39	OUTROS SERVIÇOS DE TERCEIROS - PESSOA JURÍDICA	0.02.21	5.000,00			
3.3.90.47	OBRIGAÇÕES TRIBUTÁRIAS E CONTRIBUTIVAS	0.02.06	46.000,00			
3.3.90.93	INDENIZAÇÕES E RESTITUIÇÕES	0.02.06	5.000,00			
4.0.00.00	DESPESAS DE CAPITAL	0.000.000				334.000,00
4.4.00.00	INVESTIMENTOS	0.000.000			334.000,00	
4.4.90.00	APLICAÇÕES DIRETAS	0.000.000		334.000,00		
4.4.90.51	OBRAS E INSTALAÇÕES	0.02.06	224.000,00			
4.4.90.52	EQUIPAMENTOS E MATERIAL PERMANENTE	0.02.06	110.000,00			
<b>TOTAL</b>						<b>14.354.000,00</b>

*H*



**PREFEITURA MUNICIPAL DE IBIMIRIM**  
 Avenida Castro Alves, 432 - CNPJ:10105971/0001-50

Anexo 02  
Page 28

Orçamento Programa - Exercício de 2019  
**NATUREZA DA DESPESA POR ORGÃO E UNIDADE**

PODER		14 ENTIDADES SUPERVISIONADAS				
ORGÃO		04 FUNDO MUNICIPAL DE AÇÃO SOCIAL				
UNIDADE		00 FUNDO MUNICIPAL DE AÇÃO SOCIAL				
Código	Especificação	F.R.	Elemento	Modalidade	Grupo	Categoria Econômica
3.0.00.00	DESPESAS CORRENTES	0.000.000				2.932.000,00
3.1.00.00	PESSOAL E ENCARGOS SOCIAIS	0.000.000			1.199.000,00	
3.1.90.00	APLICAÇÕES DIRETAS	0.000.000		1.067.000,00		
3.1.90.04	CONTRATAÇÃO POR TEMPO DETERMINADO	0.01.00	344.000,00			
3.1.90.04	CONTRATAÇÃO POR TEMPO DETERMINADO	0.02.15	101.000,00			
3.1.90.11	VENCIMENTOS E VANTAGENS FIXAS - PESSOAL CIVIL	0.01.00	426.000,00			
3.1.90.11	VENCIMENTOS E VANTAGENS FIXAS - PESSOAL CIVIL	0.02.15	43.000,00			
3.1.90.13	OBRIGAÇÕES PATRONAIS	0.01.00	121.000,00			
3.1.90.13	OBRIGAÇÕES PATRONAIS	0.02.15	30.000,00			
3.1.90.92	DESPESAS DE EXERCÍCIOS ANTERIORES	0.01.00	2.000,00			
3.1.91.00	APLICAÇÕES DIRETAS - INTRA-ORÇAMENTÁRIAS	0.000.000		132.000,00		
3.1.91.13	OBRIGAÇÕES PATRONAIS	0.01.00	115.000,00			
3.1.91.13	OBRIGAÇÕES PATRONAIS	0.02.15	17.000,00			
3.3.00.00	OUTRAS DESPESAS CORRENTES	0.000.000			1.733.000,00	
3.3.50.00	TRANSFERÊNCIAS A INSTITUIÇÕES PRIVADAS SEM FINS LUCR	0.000.000		36.000,00		
3.3.50.43	SUBVENÇÕES SOCIAIS	0.01.00	36.000,00			
3.3.90.00	APLICAÇÕES DIRETAS	0.000.000		1.697.000,00		
3.3.90.14	DIÁRIAS - CIVIL	0.01.00	25.000,00			
3.3.90.14	DIÁRIAS - CIVIL	0.02.15	31.000,00			
3.3.90.30	MATERIAL DE CONSUMO	0.01.00	227.000,00			
3.3.90.30	MATERIAL DE CONSUMO	0.02.15	308.000,00			
3.3.90.32	MATERIAL, BEM OU SERVIÇO PARA DISTRIBUIÇÃO GRATUIT	0.01.00	30.000,00			
3.3.90.32	MATERIAL, BEM OU SERVIÇO PARA DISTRIBUIÇÃO GRATUIT	0.02.15	30.000,00			
3.3.90.33	PASSAGENS E DESPESAS COM LOCOMOÇÃO	0.02.15	3.000,00			
3.3.90.35	SERVIÇOS DE CONSULTORIA	0.01.00	45.000,00			
3.3.90.35	SERVIÇOS DE CONSULTORIA	0.02.15	2.000,00			
3.3.90.36	OUTROS SERVIÇOS DE TERCEIROS - PESSOA FÍSICA	0.01.00	155.000,00			
3.3.90.36	OUTROS SERVIÇOS DE TERCEIROS - PESSOA FÍSICA	0.02.15	152.000,00			
3.3.90.36	OUTROS SERVIÇOS DE TERCEIROS - PESSOA FÍSICA	0.02.16	30.000,00			
3.3.90.39	OUTROS SERVIÇOS DE TERCEIROS - PESSOA JURÍDICA	0.01.00	210.000,00			
3.3.90.39	OUTROS SERVIÇOS DE TERCEIROS - PESSOA JURÍDICA	0.02.15	266.000,00			
3.3.90.39	OUTROS SERVIÇOS DE TERCEIROS - PESSOA JURÍDICA	0.02.16	43.000,00			
3.3.90.47	OBRIGAÇÕES TRIBUTÁRIAS E CONTRIBUTIVAS	0.01.00	59.000,00			
3.3.90.47	OBRIGAÇÕES TRIBUTÁRIAS E CONTRIBUTIVAS	0.02.15	26.000,00			
3.3.90.47	OBRIGAÇÕES TRIBUTÁRIAS E CONTRIBUTIVAS	0.02.16	7.000,00			
3.3.90.48	OUTROS AUXÍLIOS FINANCEIROS A PESSOA FÍSICA	0.01.00	25.000,00			
3.3.90.92	DESPESAS DE EXERCÍCIOS ANTERIORES	0.01.00	11.000,00			
4.0.00.00	DESPESAS DE CAPITAL	0.000.000				234.000,00
4.4.00.00	INVESTIMENTOS	0.000.000			234.000,00	
4.4.90.00	APLICAÇÕES DIRETAS	0.000.000		234.000,00		
4.4.90.51	OBRAS E INSTALAÇÕES	0.01.00	43.000,00			
4.4.90.52	EQUIPAMENTOS E MATERIAL PERMANENTE	0.01.00	115.000,00			
4.4.90.52	EQUIPAMENTOS E MATERIAL PERMANENTE	0.02.15	66.000,00			
4.4.90.52	EQUIPAMENTOS E MATERIAL PERMANENTE	0.02.16	10.000,00			



**PREFEITURA MUNICIPAL DE IBIMIRIM**  
Avenida Castro Alves, 432 - GNPJ:10105971/0001-50

Anexo 02  
Page 30

Orçamento Programa - Exercício de 2019  
**NATUREZA DA DESPESA POR ORGÃO E UNIDADE**

PODER	14 ENTIDADES SUPERVISIONADAS					
ORGÃO	04 FUNDO MUNICIPAL DE AÇÃO SOCIAL					
UNIDADE	00 FUNDO MUNICIPAL DE AÇÃO SOCIAL					
Código	Especificação	F.R.	Elemento	Modalidade	Grupo	Categoria Econômica
TOTAL						3.166.000,00



**PREFEITURA MUNICIPAL DE IBIMIRIM**  
Avenida Castro Alves, 432 - CNPJ:10105971/0001-50

Anexo 02  
Página 31

Orçamento Programa - Exercício de 2019  
**NATUREZA DA DESPESA POR ORGÃO E UNIDADE**

Código	Especificação	F.R.	Elemento	Modalidade	Grupo	Categoria Econômica
PODER	14 ENTIDADES SUPERVISIONADAS					
ORGÃO	06 INSTITUTO PREV. DOS SERV. MUNICIPAIS DE IBIMIRIM					
UNIDADE	00 INSTITUTO PREV. DOS SERV. MUNICIPAIS DE IBIMIRIM					
3.0.00.00	DESPESAS CORRENTES	0.000.000				4.592.000,00
3.1.00.00	PESSOAL E ENCARGOS SOCIAIS	0.000.000			4.328.000,00	
3.1.90.00	APLICAÇÕES DIRETAS	0.000.000		4.327.000,00		
3.1.90.01	APOSENTADORIAS, RESERVA REMUNERADA E REFORMAS	0.22.00	3.300.000,00			
3.1.90.03	PENSÕES	0.22.00	600.000,00			
3.1.90.04	CONTRATAÇÃO POR TEMPO DETERMINADO	0.22.00	5.000,00			
3.1.90.05	OUTROS BENEFÍCIOS PREVIDENCIÁRIOS	0.22.00	408.000,00			
3.1.90.11	VENCIMENTOS E VANTAGENS FIXAS - PESSOAL CIVIL	0.22.00	5.000,00			
3.1.90.13	OBRIGAÇÕES PATRONAIS	0.22.00	2.000,00			
3.1.90.91	SENTENÇAS JUDICIAIS	0.22.00	2.000,00			
3.1.90.92	DESPESAS DE EXERCÍCIOS ANTERIORES	0.22.00	5.000,00			
3.1.91.00	APLICAÇÕES DIRETAS- INTRA-ORÇAMENTÁRIAS	0.000.000		1.000,00		
3.1.91.13	OBRIGAÇÕES PATRONAIS	0.22.00	1.000,00			
3.3.00.00	OUTRAS DESPESAS CORRENTES	0.000.000			264.000,00	
3.3.90.00	APLICAÇÕES DIRETAS	0.000.000		264.000,00		
3.3.90.14	DIÁRIAS - CIVIL	0.22.00	8.000,00			
3.3.90.30	MATERIAL DE CONSUMO	0.22.00	5.000,00			
3.3.90.33	PASSAGENS E DESPESAS COM LOCOMOÇÃO	0.22.00	6.000,00			
3.3.90.35	SERVIÇOS DE CONSULTORIA	0.22.00	97.000,00			
3.3.90.36	OUTROS SERVIÇOS DE TERCEIROS - PESSOA FÍSICA	0.22.00	83.000,00			
3.3.90.39	OUTROS SERVIÇOS DE TERCEIROS - PESSOA JURÍDICA	0.22.00	53.000,00			
3.3.90.47	OBRIGAÇÕES TRIBUTÁRIAS E CONTRIBUTIVAS	0.22.00	3.000,00			
3.3.90.91	SENTENÇAS JUDICIAIS	0.22.00	2.000,00			
3.3.90.92	DESPESAS DE EXERCÍCIOS ANTERIORES	0.22.00	3.000,00			
3.3.90.93	INDENIZAÇÕES E RESTITUIÇÕES	0.22.00	4.000,00			
4.0.00.00	DESPESAS DE CAPITAL	0.000.000				17.000,00
4.4.00.00	INVESTIMENTOS	0.000.000			15.000,00	
4.4.90.00	APLICAÇÕES DIRETAS	0.000.000		15.000,00		
4.4.90.51	OBRAS E INSTALAÇÕES	0.22.00	5.000,00			
4.4.90.52	EQUIPAMENTOS E MATERIAL PERMANENTE	0.22.00	5.000,00			
4.4.90.51	AQUISIÇÃO DE IMÓVEIS	0.22.00	5.000,00			
4.5.00.00	AMORTIZAÇÃO DA DÍVIDA	0.000.000			2.000,00	
4.5.90.00	APLICAÇÕES DIRETAS	0.000.000		2.000,00		
4.5.90.71	PRINCIPAL DA DÍVIDA CONTRATUAL RESGATADA	0.22.00	2.000,00			
<b>TOTAL</b>						<b>4.608.000,00</b>



Documento Assinado Digitalmente por: JOSE ADAUTO DA SILVA  
Acesse em: <https://ecefcp.gov.br/epv/validaDoc.seam> Código do documento: 5107/0075-8618-411F-9486-9ade36013619



**PREFEITURA MUNICIPAL DE IBIMIRIM**  
Avenida Castro Alves, 432 - CNPJ:10105971/0001-50

Orçamento Programa - Exercício de 2019  
**NATUREZA DA DESPESA POR ORGÃO E UNIDADE**

Anexo 02  
Page 32

TOTAL GERAL	65.328.000,00
-------------	---------------





**PREFEITURA MUNICIPAL DE IBIMIRIM**  
Avenida Castro Alves, 432 - CNPJ:10105971/0001-50

Orçamento Programa - Exercício de 2019  
**NATUREZA DA DESPESA POR ORGÃO E UNIDADE**

Anexo 02  
Page 1



Documento Assinado Digitalmente por: JOSE ADAUTO DA SILVA  
Acesse em: <https://etce.tce.pe.gov.br/ppp/validadoc.seam> Código do documento: 5107e75-8618-41f-9486-9ade3b013619

PODER: 01 - PODER LEGISLATIVO  
ORGÃO: 01 - LEGISLATIVO MUNICIPAL  
UNIDADE: 00 - LEGISLATIVO MUNICIPAL

Código	Especificação	F.R.	Elemento	Modalidade	Grupo	Categoria Econômica
3.0.00.00	DESPESAS CORRENTES	0.000.000				2.880.000,00
3.1.00.00	PESSOAL E ENCARGOS SOCIAIS	0.000.000			2.335.000,00	
3.1.90.00	APLICAÇÕES DIRETAS	0.000.000		2.285.000,00		
3.1.90.11	VENCIMENTOS E VANTAGENS FIXAS - PESSOAL CIVIL	0.01.00	1.865.000,00			
3.1.90.13	OBRIGAÇÕES PATRONAIS	0.01.00	400.000,00			
3.1.90.16	OUTRAS DESPESAS VARIÁVEIS - PESSOAL CIVIL	0.01.00	20.000,00			
3.1.91.00	APLICAÇÕES DIRETAS- INTRA-ORÇAMENTÁRIAS	0.000.000		50.000,00		
3.1.91.13	OBRIGAÇÕES PATRONAIS	0.01.00	50.000,00			
3.3.00.00	OUTRAS DESPESAS CORRENTES	0.000.000			545.000,00	
3.3.90.00	APLICAÇÕES DIRETAS	0.000.000		545.000,00		
3.3.90.14	DIÁRIAS - CIVIL	0.01.00	85.000,00			
3.3.90.30	MATERIAL DE CONSUMO	0.01.00	55.000,00			
3.3.90.33	PASSAGENS E DESPESAS COM LOCOMOÇÃO	0.01.00	10.000,00			
3.3.90.35	SERVIÇOS DE CONSULTORIA	0.01.00	180.000,00			
3.3.90.36	OUTROS SERVIÇOS DE TERCEIROS - PESSOA FÍSICA	0.01.00	35.000,00			
3.3.90.39	OUTROS SERVIÇOS DE TERCEIROS - PESSOA JURÍDICA	0.01.00	105.000,00			
3.3.90.92	DESPESAS DE EXERCÍCIOS ANTERIORES	0.01.00	10.000,00			
3.3.90.93	INDENIZAÇÕES E RESTITUIÇÕES	0.01.00	65.000,00			
4.0.00.00	DESPESAS DE CAPITAL	0.000.000				120.000,00
4.4.00.00	INVESTIMENTOS	0.000.000			120.000,00	
4.4.90.00	APLICAÇÕES DIRETAS	0.000.000		120.000,00		
4.4.90.51	OBRAS E INSTALAÇÕES	0.01.00	40.000,00			
4.4.90.52	EQUIPAMENTOS E MATERIAL PERMANENTE	0.01.00	80.000,00			
<b>TOTAL</b>						<b>3.000.000,00</b>



**PREFEITURA MUNICIPAL DE IBIRIMIR**  
 Avenida Castro Alves, 432 - CNPJ:10105971/0001-50

Orçamento Programa - Exercício de 2019  
 Anexo 06  
 Page 1

**PROGRAMA DE TRABALHO**  
 (Inc.II, § 2º, Art.2º)

01 PODER LEGISLATIVO  
 01 LEGISLATIVO MUNICIPAL

Código	Especificação	Operação Especial	Projetos	Atividades	Total
01	Legislativa		120.000,00	2.880.000,00	3.000.000,00
01	031 Ação Legislativa		120.000,00	2.880.000,00	3.000.000,00
01	031 0001 ATIVIDADES LEGISLATIVAS		120.000,00	2.880.000,00	3.000.000,00
01.031.0001.1001.0000	CONSTRUÇÃO, REF E AMPLIAÇÃO DO PRÉDIO DA CÂMARA		40.000,00		40.000,00
01.031.0001.1002.0000	AQUISIÇÃO DE MÓVEIS, MÁQUINAS, EQUIPAMENTOS DIVERSOS E VEÍCULOS		80.000,00		80.000,00
01.031.0001.2001.0000	MANUTENÇÃO DOS SERVIÇOS ADM. E REMUNERAÇÃO DOS VEREADORES			2.740.000,00	2.740.000,00
01.031.0001.2002.0000	DESPESAS DECORRENTES DE EXERCÍCIO ANTERIOR			10.000,00	10.000,00
01.031.0001.2003.0000	COORDENADORIA DO CONTROLE INTERNO- CCI			65.000,00	65.000,00
01.031.0001.2183.0000	DISPÊNDIOS COM INDENIZAÇÕES E RESTITUIÇÕES			65.000,00	65.000,00
<b>TOTAL</b>		<b>0,00</b>	<b>120.000,00</b>	<b>2.880.000,00</b>	<b>3.000.000,00</b>



Documento Assinado Digitalmente por: JOSE ADALTO DA SILVA  
 Acesse em: https://eic.tee.pe.gov.br/pe/visualizar\_documento.asp?id\_documento=18411f594869ade3b013619



**PREFEITURA MUNICIPAL DE IBIRIMIR**  
 Avenida Castro Alves, 432 - CNPJ:10105971/0001-50

Orçamento Programa - Exercício de 2019  
 Anexo 08  
 Page 2

**PROGRAMA DE TRABALHO**  
 (Inc. II, § 2º, Art. 2º)

02 **PODER EXECUTIVO**  
 01 **PROCURADORIA JURÍDICA**

Código	Especificação	Operação Especial	Projetos	Atividades	Total
04	Administração			247.000,00	247.000,00
04	122 Administração Geral			247.000,00	247.000,00
04	122 0002 GESTÃO SUPERIOR DO MUNICÍPIO			42.000,00	42.000,00
04.122.0002.2005.0000	MANUTENÇÃO DAS ATIVIDADES DO GABINETE DO PREFEITO			40.000,00	40.000,00
04.122.0002.2005.0000	DIVULGAÇÃO INSTITUCIONAL			2.000,00	2.000,00
04	122 0005 JUSTIÇA E DEFESA SOCIAL			205.000,00	205.000,00
04.122.0005.2010.0000	MANUTENÇÃO DA PROCURADORIA MUNICIPAL			205.000,00	205.000,00
04	124 Controle Interno			1.000,00	1.000,00
04	124 0004 PROGRAMA MUNICIPAL DE CONTROLE INTERNO			1.000,00	1.000,00
04.124.0004.2009.0000	MANUTENÇÃO DAS ATIVIDADES DE CONTROLE INTERNO			1.000,00	1.000,00
<b>TOTAL</b>		<b>0,00</b>	<b>0,00</b>	<b>248.000,00</b>	<b>248.000,00</b>



Documento Assinado Digitalmente por: JOSE ADALTO DA SILVA  
 Acesse em: https://efc.tce.pe.gov.br/portal/ver/assinatura/10855888811f4d898ade3b013619



**PREFEITURA MUNICIPAL DE IBIRIMIR**  
 Avenida Castro Alves, 432 - CNPJ:10105971/0001-50

Orçamento Programa - Exercício de 2019  
 Anexo 06  
 Page 3

**PROGRAMA DE TRABALHO**  
 (Inc. II, § 2º, Art. 2º)

02 PODER EXECUTIVO  
 03 ASSESSORIA EXECUTIVA

Código	Específico	Operação Especial	Projetos	Atividades	Total
04	Administração		10.000,00	819.000,00	829.000,00
04	122 Administração Geral		10.000,00	819.000,00	829.000,00
04	122 0002 GESTÃO SUPERIOR DO MUNICÍPIO		10.000,00	819.000,00	829.000,00
04.122.0002.1003.0000	REEQUIPAMENTO DA ADMINISTRAÇÃO		5.000,00		5.000,00
04.122.0002.1004.0000	CONST. REFORMA E/OU AMPL. DE PRÉDIOS DO PODER EXECUTIVO		5.000,00		5.000,00
04.122.0002.2004.0000	GESTÃO DE PESSOAL DO GABINETE DO PREFEITO			352.000,00	352.000,00
04.122.0002.2005.0000	MANUTENÇÃO DAS ATIVIDADES DO GABINETE DO PREFEITO			423.000,00	423.000,00
04.122.0002.2006.0000	DIVULGAÇÃO INSTITUCIONAL			44.000,00	44.000,00
04	124 Controle Interno		5.000,00	89.000,00	94.000,00
04	124 0004 PROGRAMA MUNICIPAL DE CONTROLE INTERNO		5.000,00	89.000,00	94.000,00
04.124.0004.1006.0000	AQUISIÇÃO DE EQUIPAMENTOS PARA O CONTROLE INTERNO		5.000,00		5.000,00
04.124.0004.2008.0000	GESTÃO DE PESSOAL DO CONTROLE INTERNO			73.000,00	73.000,00
04.124.0004.2009.0000	MANUTENÇÃO DAS ATIVIDADES DE CONTROLE INTERNO			16.000,00	16.000,00
<b>TOTAL</b>		<b>0,00</b>	<b>15.000,00</b>	<b>908.000,00</b>	<b>923.000,00</b>





**PREFEITURA MUNICIPAL DE IBIMIRIM**  
 Avenida Castro Alves, 432 - CNPJ:10105971/0001-50

Orçamento Programa - Exercício de 2019  
 Anexo 06  
 Page 5

**PROGRAMA DE TRABALHO**  
 (Inc. II, § 2º, Art. 2º)

03 SECRETARIA DE ADMINISTRAÇÃO  
 01 DEPARTAMENTO DE GESTÃO DE PATRIMÔNIO

Código	Especificação	Operação Especial	Projetos	Atividades	Total
04	Administração		15.000,00	72.000,00	87.000,00
04	122 Administração Geral		15.000,00	72.000,00	87.000,00
04	122 0008 GESTÃO DO DEPARTAMENTO DE MATERIAL E PATRIMÔNIO		15.000,00	72.000,00	87.000,00
04.122.0008.1010.0000	REFORMA E MANUTENÇÃO DE IMÓVEIS TOMBADOS		10.000,00		10.000,00
04.122.0008.1011.0000	AD. DE EQUIPAMENTOS P/O DEPARTAMENTO DE PATRIMÔNIO		5.000,00		5.000,00
04.122.0008.2018.0000	GESTÃO DE PESSOAL DO DEPTO DE MATERIAL E PATRIMÔNIO			8.000,00	8.000,00
04.122.0008.2020.0000	MANUT. DAS ATIVIDADES DO DEPTO DE MATERIAL E PATRIMÔNIO			64.000,00	64.000,00
<b>TOTAL</b>		0,00	15.000,00	72.000,00	87.000,00



**PREFEITURA MUNICIPAL DE IBIMIRIM**  
 Avenida Castro Alves, 432 - CNPJ:10105971/0001-50

Orçamento Programa - Exercício de 2019  
 Anexo 06  
 Page 6

**PROGRAMA DE TRABALHO**  
 (Inc.II, § 2º, Art.2º)

03 SECRETARIA DE ADMINISTRAÇÃO  
 02 DEPARTAMENTO DE ADMINISTRAÇÃO GERAL

Código	Especificação	Operação Especial	Projetos	Atividades	Total
04	Administração		100.000,00	3.007.000,00	3.107.000,00
04	122 Administração Geral		100.000,00	3.007.000,00	3.107.000,00
04	122 0006 GESTÃO DA SECRETARIA DE ADMINISTRAÇÃO		100.000,00	3.007.000,00	3.107.000,00
04.122.0006.1007.0000	AQUISIÇÃO DE VEÍCULOS, MÓVEIS, MÁQUINAS E EQUIPAMENTOS DIVERSOS		100.000,00		100.000,00
04.122.0006.2011.0000	GESTÃO DE PESSOAL DA SECRETARIA DE ADMINISTRAÇÃO			2.247.000,00	2.247.000,00
04.122.0006.2012.0000	MANUTENÇÃO DAS ATIVIDADES DA SEC. DE ADMINISTRAÇÃO			760.000,00	760.000,00
04	128 Formação de Recursos Humanos			46.000,00	46.000,00
04	128 0006 GESTÃO DA SECRETARIA DE ADMINISTRAÇÃO			46.000,00	46.000,00
04.128.0006.2014.0000	CAPACITAÇÃO DOS SERVIDORES MUNICIPAIS			46.000,00	46.000,00
<b>TOTAL</b>		0,00	100.000,00	3.053.000,00	3.153.000,00



**PREFEITURA MUNICIPAL DE IBIRIMIR**  
 Avenida Castro Alves, 432 - CNPJ:10105971/0001-50

Orçamento Programa - Exercício de 2019  
 Anexo 06  
 Page 7

**PROGRAMA DE TRABALHO**  
 (inc. II, § 2º, Art. 2º)

03 SECRETARIA DE ADMINISTRAÇÃO  
 03 DEPARTAMENTO DE RECURSOS HUMANOS

Código	Especificação	Operação Especial	Projetos	Atividades	Total
04	Administração		12.000,00	66.000,00	78.000,00
04	122 Administração Geral		12.000,00	66.000,00	78.000,00
04	122 0007 GESTÃO DO DEPARTAMENTO DE RECURSOS HUMANOS		12.000,00	66.000,00	78.000,00
04.122.0007.1008.0000	AQ. DE EQUIPAMENTOS P/O DEPART. DE RECURSOS HUMANOS		12.000,00		12.000,00
04.122.0007.2016.0000	GESTÃO DE PESSOAL DO DEPART. DE RECURSOS HUMANOS			4.000,00	4.000,00
04.122.0007.2017.0000	MANUTENÇÃO DAS ATIVIDADES DO DEPTO. DE REC. HUMANOS			62.000,00	62.000,00
<b>TOTAL</b>		0,00	12.000,00	66.000,00	78.000,00





**PREFEITURA MUNICIPAL DE IBIMIRIM**  
Avenida Castro Alves, 432 - CNPJ:10105971/0001-50

Orçamento Programa - Exercício de 2019  
Anexo 06  
Page 8

**PROGRAMA DE TRABALHO**  
(Inc.II, § 2º, Art.2º)

03 SECRETARIA DE ADMINISTRAÇÃO  
04 DEPARTAMENTO DE COMPRAS

Código	Especificação	Operação Especial	Projetos	Atividades	Total
04	Administração			14.000,00	14.000,00
04	122 Administração Geral			14.000,00	14.000,00
04	122 0418 GESTÃO DE PESSOAL DO DEPTO DE COMPRAS			14.000,00	14.000,00
04.122.0418.2884.0000	GESTÃO DE PESSOAL P/O DEPTO DE COMPRAS			2.000,00	2.000,00
04.122.0418.2885.0000	GESTÃO DE PESSOAL P/A MANUTENÇÃO DO DEPTO DE COMPRAS			12.000,00	12.000,00
<b>TOTAL</b>		0,00	0,00	14.000,00	14.000,00

+



**PREFEITURA MUNICIPAL DE IBIMIRIM**  
 Avenida Castro Alves, 432 - CNPJ:10105971/0001-50

Orçamento Programa - Exercício de 2019  
 Anexo 06  
 Page 9

**PROGRAMA DE TRABALHO**  
 (Inc. II, § 2º, Art. 2º)

03 SECRETARIA DE ADMINISTRAÇÃO  
 05 DEPARTAMENTO DE INFORMÁTICA

Código	Especificação	Operação Especial	Projetos	Atividades	Total
04	Administração			14.000,00	14.000,00
04	122 Administração Geral			14.000,00	14.000,00
04	122 0410 GESTÃO DE DEPTO DE PESSOAL DE INFORMÁTICA			14.000,00	14.000,00
04.122.0419.2896.0000	GESTÃO DE PESSOAL P/ DEPTO DE INFORMÁTICA			2.000,00	2.000,00
04.122.0419.2897.0000	GESTÃO DE PESSOAL P/ A MANUTENÇÃO DO DEPTO DE INFORMÁTICA			12.000,00	12.000,00
<b>TOTAL</b>		0,00	0,00	14.000,00	14.000,00



**PREFEITURA MUNICIPAL DE IBIMIRIM**  
 Avenida Castro Alves, 432 - CNPJ:10105971/0001-50

Orçamento Programa - Exercício de 2019  
 Anexo 06  
 Page 10

**PROGRAMA DE TRABALHO**  
 (Inc. II, § 2º, Art. 2º)

04 SECRETARIA DE FINANÇAS  
 01 DEPARTAMENTO DE ARRECADAÇÃO E TRIBUTAÇÃO

Código	Especificação	Operação Especial	Projetos	Atividades	Total
04	Administração		10.000,00	89.000,00	99.000,00
04	123 Administração Financeira		10.000,00	89.000,00	99.000,00
04	123 0000 GESTÃO DA SECRETARIA DE FINANÇAS		10.000,00	89.000,00	99.000,00
04.123.0009.1012.0000	ACQ. DE VEÍC., MÓVEIS E EO. DIV. P/O DEPTO DE ARRECADAÇÃO		10.000,00		10.000,00
04.123.0009.2021.0000	GESTÃO DE PESSOAL DO DEPTO DE ARRECADAÇÃO E TRIBUTAÇÃO			13.000,00	13.000,00
04.123.0009.2022.0000	MANUT. DAS ATIV. DO DEPTO. DE ARRECADAÇÃO E TRIBUTAÇÃO			76.000,00	76.000,00
TOTAL		0,00	10.000,00	89.000,00	99.000,00



Documento Assinado Digitalmente por: JOSE ADAUTO DA SILVA  
 Acesse em: [https://eccc.ce.gov.br/ppa/validar\\_documento.asp](https://eccc.ce.gov.br/ppa/validar_documento.asp)



**PREFEITURA MUNICIPAL DE IBIMIRIM**  
 Avenida Castro Alves, 432 - CNPJ:10105971/0001-50

Orçamento Programa - Exercício de 2019  
 Anexo 06  
 Page 11

**PROGRAMA DE TRABALHO**  
 (Inc. II, § 2º, Art. 2º)

04 SECRETARIA DE FINANÇAS  
 02 DEPARTAMENTO DE CONTABILIDADE E TESOUREARIA

Código	Especificação	Operação Especial	Projetos	Atividades	Total
04	Administração		10.000,00	925.000,00	935.000,00
04	123 Administração Financeira		10.000,00	925.000,00	935.000,00
04	123 0009 GESTÃO DA SECRETARIA DE FINANÇAS		10.000,00	925.000,00	935.000,00
04.123.0009.1013.0000	AC. DE VEÍC. MOVEIS E EQ. DIV P/O DEPTO DE CONTABILIDADE		10.000,00		10.000,00
04.123.0009.2023.0000	GESTÃO DE PESSOAL DO DEPTO DE CONTABILIDADE			193.000,00	193.000,00
04.123.0009.2024.0000	MANUTENÇÃO DAS ATIVIDADES DO DEPTO DE CONTABILIDADE			732.000,00	732.000,00
28	Encargos Especiais	802.000,00			802.000,00
28	843 Serviço da Dívida Interna	802.000,00			802.000,00
28	843 0009 GESTÃO DA SECRETARIA DE FINANÇAS	802.000,00			802.000,00
28.843.0009.0002.0000	AMORTIZAÇÃO DE DÍVIDAS DIVERSAS	802.000,00			802.000,00
28	846 Outros Encargos Especiais	805.000,00			805.000,00
28	846 0009 GESTÃO DA SECRETARIA DE FINANÇAS	805.000,00			805.000,00
28.846.0009.0003.0000	DESPESAS DECORRENTES DE PRECATÓRIOS	805.000,00			805.000,00
99	Reserva de Contingência	1.803.000,00			1.803.000,00
99	999 Reserva de Contingência	1.803.000,00			1.803.000,00
99	999 0009 GESTÃO DA SECRETARIA DE FINANÇAS	1.803.000,00			1.803.000,00
99.999.0009.2029.0000	RESERVA DE CONTIGÊNCIA	1.803.000,00			1.803.000,00
<b>TOTAL</b>		<b>3.410.000,00</b>	<b>10.000,00</b>	<b>925.000,00</b>	<b>4.345.000,00</b>





Documento Assinado Digitalmente por: JOSE DAUTON DA SILVA  
Acesse em: <https://tce.ce.gov.br/portal/validarDoc.aspx?seamCodigoDocumento:5107ec75-8618-41ff-9486-9ade3b013619>



**PREFEITURA MUNICIPAL DE IBIMIRIM**  
Avenida Castro Alves, 432 - CNPJ:10105971/0001-50

Orçamento Programa - Exercício de 2019  
Anexo 06  
Page 13

**PROGRAMA DE TRABALHO**  
(Inc.II, § 2º, Art.2º)

05 SECRETARIA MUNICIPAL DE EDUCAÇÃO, CULTURA E ESPORTES  
01 DEPARTAMENTO DE ENSINO

Código	Especificação	Operação Especial	Projetos	Atividades	Total
TOTAL		0,00	754.000,00	8.124.000,00	6.888.000,00



**PREFEITURA MUNICIPAL DE IBIRIMIR**  
 Avenida Castro Alves, 432 - CNPJ:10105971/0001-50

Orçamento Programa - Exercício de 2019  
 Anexo 06  
 Page 14

**PROGRAMA DE TRABALHO**  
 (Inc.II, § 2º, Art.2º)

05 SECRETARIA MUNICIPAL DE EDUCAÇÃO, CULTURA E ESPORTES  
 02 DEPARTAMENTO DE CULTURA

Código	Especificação	Operação Especial	Projeto	Atividades	Total
13	Cultura		5.000,00	664.000,00	669.000,00
13	392	Difusão Cultural	5.000,00	664.000,00	669.000,00
13	392 0023	GESTÃO DA DIRETORIA DE CULTURA	5.000,00	664.000,00	669.000,00
13.392.0023.1067.0000	AQ. DE MÓVEIS, E EQ. DIVERSOS P/ DIRETORIA DE CULTURA		5.000,00		5.000,00
13.392.0023.2103.0000	GESTÃO DE PESSOAL DA DIRETORIA DE CULTURA			21.000,00	21.000,00
13.392.0023.2104.0000	MANUTENÇÃO DAS ATIVIDADES DA DIRETORIA DE CULTURA			160.000,00	160.000,00
13.392.0023.2105.0000	PROMOÇÃO E APOIO DAS FESTIVIDADES			399.000,00	399.000,00
13.392.0023.2887.0000	GESTÃO DE PESSOAL - BIBLIOTECA			84.000,00	84.000,00
<b>TOTAL</b>		0,00	5.000,00	664.000,00	669.000,00



Documento Assinado Digitalmente por: JOSÉ ADRIANO DA SILVA  
 Acesse em: https://efc.tce.pe.gov.br/epi/validarassinado.php?codigo=27.812.0024.2106.0000



**PREFEITURA MUNICIPAL DE IBIRIMIR**  
 Avenida Castro Alves, 432 - CNPJ:10105971/0001-50

Orçamento Programa - Exercício de 2019  
 Anexo 06  
 Page 15

**PROGRAMA DE TRABALHO**  
 (Inc.II, § 2º, Art.2º)

05 SECRETARIA MUNICIPAL DE EDUCAÇÃO, CULTURA E ESPORTES  
 03 DIRETORIA DE DESPORTES

Código	Especificação	Operação Especial	Projetos	Atividades	Total
27	Desporto e Lazer		170.000,00	122.000,00	292.000,00
27	811 Desporto de Rendimento		170.000,00	122.000,00	292.000,00
27	811 0024 GESTÃO DA DIRETORIA DE ESPORTES		170.000,00	122.000,00	292.000,00
27.811.0024.1068.0000	CONST. REF. OU AMP. DE QUADRAS, CAMPOS E OUTROS		170.000,00		170.000,00
27.811.0024.2107.0000	APOIO AOS EVENTOS E TORNEIOS ESPORTIVOS			122.000,00	122.000,00
27	812 Desporto Comunitário		70.000,00	206.000,00	276.000,00
27	812 0024 GESTÃO DA DIRETORIA DE ESPORTES		70.000,00	206.000,00	276.000,00
27.812.0024.1068.0000	CONST. REF. OU AMP. DE QUADRAS, CAMPOS E OUTROS		60.000,00		60.000,00
27.812.0024.1069.0000	AD. DE EQUIPAMENTOS P/ DIRETORIA DE ESPORTES		10.000,00		10.000,00
27.812.0024.2106.0000	MANUTENÇÃO DAS ATIVIDADES DA DIRETORIA DE ESPORTE			119.000,00	119.000,00
27.812.0024.2107.0000	APOIO AOS EVENTOS E TORNEIOS ESPORTIVOS			87.000,00	87.000,00
<b>TOTAL</b>		0,00	240.000,00	328.000,00	568.000,00





**PREFEITURA MUNICIPAL DE IBIRIMIR**  
 Avenida Castro Alves, 432 - CNPJ:10105971/0001-50

Orçamento Programa - Exercício de 2019  
 Anexo 06  
 Page 16

**PROGRAMA DE TRABALHO**  
 (Inc. II, § 2º, Art. 2º)

**07 SECRETARIA DE INFRA-ESTRUTURA PÚBLICA**  
**01 DEPARTAMENTO DE PROJETOS DE URBANIZAÇÃO**

Código	Especificação	Operação Especial	Projetos	Atividades	Total
04	Administração		10.000,00		10.000,00
04	122 Administração Geral		10.000,00		10.000,00
04	122 0010 GESTÃO DA SEC. DE INFRAESTRUTURA PÚBLICA		10.000,00		10.000,00
04.122.0010.1016.0000	CONST. REFORMA E/OU AMPLIAÇÃO DE OBRAS CIVIS		10.000,00		10.000,00
15	Urbanismo			462.000,00	462.000,00
15	122 Administração Geral			462.000,00	462.000,00
15	122 0010 GESTÃO DA SEC. DE INFRAESTRUTURA PÚBLICA			462.000,00	462.000,00
15.122.0010.2030.0000	GESTÃO DE PESSOAL DA SECRETARIA DE OBRAS			22.000,00	22.000,00
15.122.0010.2031.0000	MANUTENÇÃO DAS ATIVIDADES DA SEC. DE OBRAS			440.000,00	440.000,00
15	451 Infra-Estrutura Urbana		657.000,00		657.000,00
15	451 0010 GESTÃO DA SEC. DE INFRAESTRUTURA PÚBLICA		657.000,00		657.000,00
15.451.0010.1017.0000	CONST. REFORMA E/OU AMPLIAÇÃO DE CENTROS CULTURAIS		10.000,00		10.000,00
15.451.0010.1018.0000	CONST. REF. E/OU AMPL. DE PRAÇAS, PARQUES E JARDINS		20.000,00		20.000,00
15.451.0010.1019.0000	CONST. REF. OU AMPLIAÇÃO DE PAVIMENTAÇÃO PÚBLICA		527.000,00		527.000,00
15.451.0010.1020.0000	AQUISIÇÃO DE IMÓVEIS		100.000,00		100.000,00
15	452 Serviços Urbanos		35.000,00	946.000,00	981.000,00
15	452 0010 GESTÃO DA SEC. DE INFRAESTRUTURA PÚBLICA		35.000,00	946.000,00	981.000,00
15.452.0010.1021.0000	CONSTRUÇÃO E AMPLIAÇÃO DE INFRAESTRUTURA URBANA		15.000,00		15.000,00
15.452.0010.1022.0000	CONSTRUÇÃO, REFORMA E/OU AMPLIAÇÃO DE CEMITÉRIOS		20.000,00		20.000,00
15.452.0010.2032.0000	MANUTENÇÃO E REPOSIÇÃO DE PAVIMENTAÇÃO			946.000,00	946.000,00
16	Habitação		5.000,00		5.000,00
16	482 Habitação Urbana		5.000,00		5.000,00
16	482 0010 GESTÃO DA SEC. DE INFRAESTRUTURA PÚBLICA		5.000,00		5.000,00
16.482.0010.1023.0000	EXECUÇÃO DE PROJETOS DE HABITAÇÃO		5.000,00		5.000,00
17	Saneamento		10.000,00		10.000,00
17	511 Saneamento Básico Rural		10.000,00		10.000,00
17	511 0010 GESTÃO DA SEC. DE INFRAESTRUTURA PÚBLICA		10.000,00		10.000,00
17.511.0010.1024.0000	CONST. E REF. DE PRIVADAS HIGIÊNICAS		10.000,00		10.000,00
17	512 Saneamento Básico Urbano		20.000,00		20.000,00
17	512 0010 GESTÃO DA SEC. DE INFRAESTRUTURA PÚBLICA		20.000,00		20.000,00
17.512.0010.1025.0000	CONSTRUÇÃO E AMPLIAÇÃO DE SANEAMENTO		20.000,00		20.000,00
22	Indústria		10.000,00		10.000,00
22	608 Promoção da Produção Agropecuária		10.000,00		10.000,00
22	608 0010 GESTÃO DA SEC. DE INFRAESTRUTURA PÚBLICA		10.000,00		10.000,00
22.608.0010.1028.0000	IMPLANTAÇÃO DE INFRAESTRUTURA E PROJETOS TURÍSTICOS		10.000,00		10.000,00



Documento Assinado Digitalmente por: JOSE APARECIDO PASILVA  
 ACESSAR EM: https://efc.tce.pe.gov.br/epm/v1/printDoc.asp?DocId=510297561&Id=1094866&IdDoc=36013619



**PREFEITURA MUNICIPAL DE IBIMIRIM**  
 Avenida Castro Alves, 432 - CNPJ:10105971/0001-50

Orçamento Programa - Exercício de 2019  
 Anexo 06  
 Page 17

**PROGRAMA DE TRABALHO**  
 (Inc.II, § 2º, Art.2º)

07 SECRETARIA DE INFRA-ESTRUTURA PÚBLICA  
 01 DEPARTAMENTO DE PROJETOS DE URBANIZAÇÃO

Código	Especificação	Operação Especial	Projetos	Atividades	Total
22	661 Promoção Industrial		10.000,00		10.000,00
22	661 0010 GESTÃO DA SEC. DE INFRAESTRUTURA PÚBLICA		10.000,00		10.000,00
22.661.0010.1029.0000	IMPLANTAÇÃO DE INFRAESTRUTURA PARA POLOS INDUSTRIAIS		10.000,00		10.000,00
23	Comércio e Serviços		10.000,00	162.000,00	172.000,00
23	685 Turismo		10.000,00	162.000,00	172.000,00
23	695 0010 GESTÃO DA SEC. DE INFRAESTRUTURA PÚBLICA		10.000,00	162.000,00	172.000,00
23.695.0010.1030.0000	IMPLANTAÇÃO DE INFRAESTRUTURA PARA PROMOÇÃO DO TURISMO		10.000,00		10.000,00
23.695.0010.2033.0000	MANUTENÇÃO DAS ATIVIDADES VOLTADAS AO TURISMO			162.000,00	162.000,00
27	Desporto e Lazer		30.000,00		30.000,00
27	812 Desporto Comunitário		30.000,00		30.000,00
27	812 0010 GESTÃO DA SEC. DE INFRAESTRUTURA PÚBLICA		30.000,00		30.000,00
27.812.0010.1032.0000	CONST. REF. E/OU AMPL. DE OBRAS DESTINADAS AO DESPORTO		30.000,00		30.000,00
<b>TOTAL</b>		0,00	797.000,00	1.570.000,00	2.367.000,00

/



PREFEITURA MUNICIPAL DE IBIMIRIM  
Avenida Castro Alves, 432 - CNPJ:10105971/0001-50

Orçamento Programa - Exercício de 2019  
Anexo 06  
Page 18

PROGRAMA DE TRABALHO  
(Inc.II, § 2º, Art.2º)

07 SECRETARIA DE INFRA-ESTRUTURA PÚBLICA  
02 DEPARTAMENTO DE SERVIÇOS E LIMPEZA URBANA

Código	Especificação	Operação Especial	Projetos	Atividades	Total
15	Urbanismo		10.000,00	2.551.000,00	2.561.000,00
15	122 Administração Geral		10.000,00	2.551.000,00	2.561.000,00
15	122 0010 GESTÃO DA SEC. DE INFRAESTRUTURA PÚBLICA		10.000,00	2.551.000,00	2.561.000,00
15.122.0010.1033.0000	AQ. DE VEÍCULOS, MOVEIS E EQ. PARA A SEC. DE SERV. URBANOS		10.000,00		10.000,00
15.122.0010.2034.0000	GESTÃO DE PESSOAL DA SEC. DE SERV. URBANOS			1.281.000,00	1.281.000,00
15.122.0010.2035.0000	MANUTENÇÃO DAS ATIVIDADES DA SEC. DE SERV. URBANOS			1.270.000,00	1.270.000,00
25	Transporte			23.000,00	23.000,00
25	782 Transporte Rodoviário			23.000,00	23.000,00
25	782 0010 GESTÃO DA SEC. DE INFRAESTRUTURA PÚBLICA			23.000,00	23.000,00
25.782.0010.2036.0000	PROMOVER CAMPANHAS EDUCATIVAS VOLTADAS AO TRÂNSITO			23.000,00	23.000,00
TOTAL		0,00	10.000,00	2.674.000,00	2.584.000,00

Documento Assinado Digitalmente por: JOSE ADAUTO DA SILVA  
Acesse em: <https://efc.tce.pe.gov.br/ppv/validar>  
CPF: 090.888.751-86  
ID: 9486-9adc3b013619



PREFEITURA MUNICIPAL DE IBIMIRIM  
Avenida Castro Alves, 432 - CNPJ:10105971/0001-50

Orçamento Programa - Exercício de 2019  
Anexo 06  
Page 19

PROGRAMA DE TRABALHO  
(Inc. II, § 2º, Art. 2º)

07 SECRETARIA DE INFRA-ESTRUTURA PÚBLICA  
03 DEPARTAMENTO DE FISCALIZAÇÃO E ACOMPANHAMENTO DE OBRAS

Código	Especificação	Operação Especial	Projetos	Atividades	Total
15	Urbanismo		20.000,00	55.000,00	75.000,00
15	452 Serviços Urbanos		20.000,00	55.000,00	75.000,00
15	452 0010 GESTÃO DA SEC. DE INFRAESTRUTURA PÚBLICA		20.000,00	55.000,00	75.000,00
15.452.0010.1035.0000	AQ. DE VEÍCULOS, MOV. E EQ. DIVERSOS P/A GESTÃO URBANA		20.000,00		20.000,00
15.452.0010.2037.0000	GESTÃO DE PESSOAL DO DEPTO DE GESTÃO URBANA			20.000,00	20.000,00
15.452.0010.2038.0000	MANUTENÇÃO DAS ATIVIDADES DO DEPTO DE GESTÃO URBANA			35.000,00	35.000,00
28	Encargos Especiais	50.000,00			50.000,00
28	846 Outros Encargos Especiais	50.000,00			50.000,00
28	846 0010 GESTÃO DA SEC. DE INFRAESTRUTURA PÚBLICA	50.000,00			50.000,00
28.846.0010.0004.0000	INDENIZAÇÕES E RESTITUIÇÕES DIVERSAS	50.000,00			50.000,00
TOTAL		50.000,00	20.000,00	55.000,00	125.000,00



PREFEITURA MUNICIPAL DE IBIMIRIM  
Avenida Castro Alves, 432 - CNPJ:10105971/0001-50

Orçamento Programa - Exercício de 2019  
Anexo 06  
Page 20

PROGRAMA DE TRABALHO  
(Inc. II, § 2º, Art. 2º)

07 SECRETARIA DE INFRA-ESTRUTURA PÚBLICA  
04 DEPARTAMENTO DE ALMOXARIFADO E TRANSPORTE

Código	Especif/ção	Operação Especial	Projetos	Atividades	Total
15	Urbanismo		20.000,00		20.000,00
15	122 Administração Geral		20.000,00		20.000,00
15	122 0010 GESTÃO DA SEC. DE INFRAESTRUTURA PÚBLICA		20.000,00		20.000,00
15.122.0010.1042.0000	AQ. DE VEÍCULOS, MAQ. E EQ. DIVERSOS P/ DIRETORIA DE ESTRADAS		20.000,00		20.000,00
15	452 Serviços Urbanos			23.000,00	23.000,00
15	452 0010 GESTÃO DA SEC. DE INFRAESTRUTURA PÚBLICA			23.000,00	23.000,00
15.452.0010.2038.0000	MANUTENÇÃO DAS ATIVIDADES DO DEPTO DE TRANSPORTE			23.000,00	23.000,00
25	Energia		10.000,00		10.000,00
25	752 Energia Elétrica		10.000,00		10.000,00
25	752 0010 GESTÃO DA SEC. DE INFRAESTRUTURA PÚBLICA		10.000,00		10.000,00
25.752.0010.1034.0000	AQ. DE VEÍCULOS, MOVEIS EQ. DIVERSOS P/ ELETRIFICAÇÃO RURAL		10.000,00		10.000,00
26	Transporte		10.000,00	34.000,00	44.000,00
26	782 Transporte Rodoviário		10.000,00	34.000,00	44.000,00
26	782 0010 GESTÃO DA SEC. DE INFRAESTRUTURA PÚBLICA		10.000,00	34.000,00	44.000,00
26.782.0010.1031.0000	CONST. REF. E/OU AMP. DE TERMINAIS RODOVIÁRIOS E ABRIGOS		10.000,00		10.000,00
26.782.0010.2054.0000	GESTÃO DE PESSOAL DA DIRETORIA DE ESTRADAS E RODAGENS			14.000,00	14.000,00
26.782.0010.2055.0000	MANUTENÇÃO DAS ATIV. DA DIRETORIA DE ESTRADAS E RODAGENS			20.000,00	20.000,00
TOTAL		0,00	40.000,00	57.000,00	97.000,00

Documento Assinado Digitalmente por: JOSE ADAUTO DA SILVA  
Acesse em: <https://etce.tce-pe.gov.br/epv/validaDoc.seam> Código do documento: 5107ec75-8618-41ff-9486-9ade30013619



**PREFEITURA MUNICIPAL DE IBIMIRIM**  
 Avenida Castro Alves, 432 - CNPJ:10105971/0001-50

Orçamento Programa - Exercício de 2019  
 Anexo 06  
 Page 21

**PROGRAMA DE TRABALHO**  
 (Inc. II, § 2º, Art. 2º)

11 SECRETARIA MUNICIPAL DA JUVENTUDE E EMPREGO  
 01 DEPARTAMENTO DA JUVENTUDE

Código	Especificação	Operação Especial	Projetos	Atividades	Total
08	Assistência Social		10.000,00	108.000,00	118.000,00
08	122 Administração Geral		10.000,00	108.000,00	118.000,00
08	122 0012 GESTÃO DA SECRETARIA DA JUVENTUDE		10.000,00	108.000,00	118.000,00
08.122.0012.1044.0000	AQ. DE VEÍCULOS, MOV. E EQ. DIVERSOS P/A DIRETORIA JUVENTUDE		10.000,00		10.000,00
08.122.0012.2058.0000	GESTÃO DE PESSOAL DA DIRETORIA DA JUVENTUDE			70.000,00	70.000,00
08.122.0012.2059.0000	MANUTENÇÃO DAS ATIVIDADES DA DIRETORIA DA JUVENTUDE			38.000,00	38.000,00
<b>TOTAL</b>		0,00	10.000,00	108.000,00	118.000,00



**PREFEITURA MUNICIPAL DE IBIMIRIM**  
Avenida Castro Alves, 432 - CNPJ:10105971/0001-50

Orçamento Programa - Exercício de 2019  
Anexo 06  
Page 22

**PROGRAMA DE TRABALHO**  
(Inc. II, § 2º, Art. 2º)

11 SECRETARIA MUNICIPAL DA JUVENTUDE E EMPREGO  
02 DEPARTAMENTO DE GERAÇÃO DE EMPREGO E RENDA

Código	Especificação	Operação Especial	Projetos	Atividades	Total
08	Assistência Social		10.000,00	33.000,00	43.000,00
08	122 Administração Geral		10.000,00	33.000,00	43.000,00
08	122 0012 GESTÃO DA SECRETARIA DA JUVENTUDE		10.000,00	33.000,00	43.000,00
08.122.0012.1045.0000	ÁQ. DE VEÍCULOS, MOV. E EQ. DIVERSOS P/A DIRETORIA EMPREGO		10.000,00		10.000,00
08.122.0012.2060.0000	GESTÃO DE PESSOAL DA DIRETORIA DE GERAÇÃO DE EMPREGO			16.000,00	16.000,00
08.122.0012.2061.0000	MANUT. DAS ATIV. DA DIRETORIA DE GERAÇÃO DE EMPREGO			17.000,00	17.000,00
08	333 Empregabilidade			15.000,00	15.000,00
08	333 0012 GESTÃO DA SECRETARIA DA JUVENTUDE			15.000,00	15.000,00
08.333.0012.2062.0000	REQUALIFICAÇÃO PROFISSIONAL E EMPREGATÍCIA			15.000,00	15.000,00
<b>TOTAL</b>		0,00	10.000,00	48.000,00	58.000,00

Documento Assinado Digitalmente por: JOSE ADAUTO DA SILVA  
Acesse em: <https://etce.tce.pe.gov.br/ppp/validaDoc.seam> Código do documento: 5107ec75-8618-411f-9486-9ade3b013619



PREFEITURA MUNICIPAL DE IBIMIRIM  
Avenida Castro Alves, 432 - CNPJ:10105971/0001-50

Orçamento Programa - Exercício de 2019  
Anexo 06  
Page 23

PROGRAMA DE TRABALHO  
(Inc.II, § 2º, Art.2º)

12 SECRETARIA MUNICIPAL DE AGRICULTURA E MEIO AMBIENTE  
01 DEPARTAMENTO DE APOIO A AGRICULTURA E PECUÁRIA

Código	Especificação	Operação Especial	Projetos	Atividades	Total
20	Agricultura		60.000,00	666.000,00	726.000,00
20	122 Administração Geral		60.000,00	666.000,00	726.000,00
20	122 0013 GESTÃO DA SEC.DE AGRICULTURA E MEIO AMBIENTE		60.000,00	666.000,00	726.000,00
20.122.0013.1039.0000	AQ. VEÍCULOS, MAQU. E EQ. DIVERSOS P/ DIRETORIA DE AGRICULTURA		60.000,00		60.000,00
20.122.0013.2044.0000	GESTÃO DE PESSOAL DA DIRETORIA DE AGRICULTURA			486.000,00	486.000,00
20.122.0013.2045.0000	MANUTENÇÃO DAS ATIVIDADES DA DIRETORIA DE AGRICULTURA			180.000,00	180.000,00
20	608 Promoção da Produção Agropecuária			242.000,00	242.000,00
20	608 0010 GESTÃO DA SEC. DE INFRAESTRUTURA PÚBLICA			242.000,00	242.000,00
20.608.0010.2046.0000	MANUTENÇÃO DO PROGRAMA DE AGRICULTURA FAMILIAR			48.000,00	48.000,00
20.608.0010.2047.0000	DISTRIBUIÇÃO DE SEMENTES, MUDAS E INSUMOS			120.000,00	120.000,00
20.608.0010.2048.0000	MANUTENÇÃO DO PROGRAMA MAIS ALIMENTOS			74.000,00	74.000,00
20	609 Defesa Agropecuária		49.000,00	195.000,00	244.000,00
20	609 0010 GESTÃO DA SEC. DE INFRAESTRUTURA PÚBLICA		49.000,00	195.000,00	244.000,00
20.609.0010.1040.0000	CONST. REF. E/OU AMPLIAÇÃO DE PARQUES DE EXPOSIÇÃO		9.000,00		9.000,00
20.609.0010.1041.0000	CONST., REF. E/OU AMP. DE MERCADOS, AÇOUGUES E MATADOUROS		40.000,00		40.000,00
20.609.0010.2049.0000	MANUTENÇÃO DO PROGRAMA DE VACINAÇÃO DE ANIMAIS			65.000,00	65.000,00
20.609.0010.2050.0000	EXPOSIÇÃO E FEIRAS DE ANIMAIS			80.000,00	80.000,00
20.609.0010.2051.0000	APOIO A APICULTURA			50.000,00	50.000,00
23	Comércio e Serviços			122.000,00	122.000,00
23	691 Promoção Comercial			122.000,00	122.000,00
23	691 0010 GESTÃO DA SEC. DE INFRAESTRUTURA PÚBLICA			122.000,00	122.000,00
23.691.0010.2053.0000	MODERNIZAÇÃO DE FEIRAS LIVRES			122.000,00	122.000,00
TOTAL		0,00	109.000,00	1.225.000,00	1.334.000,00





**PREFEITURA MUNICIPAL DE IBIMIRIM**  
 Avenida Castro Alves, 432 - CNPJ:10105971/0001-50

Orçamento Programa - Exercício de 2019  
 Anexo 06  
 Page 24

**PROGRAMA DE TRABALHO**  
 (Inc.II, § 2º, Art.2º)

12 SECRETARIA MUNICIPAL DE AGRICULTURA E MEIO AMBIENTE  
 02 DEPARTAMENTO DE AQUICULTURA, APICULTURA E PESCA

Código	Especificação	Operação Especial	Projetos	Atividades	Total
08	Assistência Social			32.000,00	32.000,00
08	122 Administração Geral			32.000,00	32.000,00
08	122 0013 GESTÃO DA SEC.DE AGRICULTURA E MEIO AMBIENTE			32.000,00	32.000,00
08.122.0013.2065.0000	GESTÃO DE PESSOAL DA DIRETORIA DE MOVIMENTOS SOCIAIS RURAIS			13.000,00	13.000,00
08.122.0013.2065.0000	MANUT. DAS ATIV. DA DIRETORIA DE MOVIMENTOS SOCIAIS RURAIS			19.000,00	19.000,00
<b>TOTAL</b>		0,00	0,00	32.000,00	32.000,00



**PREFEITURA MUNICIPAL DE IBIMIRIM**  
Avenida Castro Alves, 432 - CNPJ:10105971/0001-50

Orçamento Programa - Exercício de 2019  
Anexo 06  
Page 25

**PROGRAMA DE TRABALHO**  
(Inc. II, § 2º, Art. 2º)

12 SECRETARIA MUNICIPAL DE AGRICULTURA E MEIO AMBIENTE  
03 DEPARTAMENTO DE MEIO AMBIENTE

Código	Especificação	Operação Especial	Projetos	Atividades	Total
18	Gestão Ambiental		140.000,00	71.000,00	211.000,00
18	122 Administração Geral		140.000,00	71.000,00	211.000,00
18	122 0420 GESTÃO DA SECRETARIA DE AGRICULTURA E MEIO AMBIENTE		140.000,00	71.000,00	211.000,00
18.122.0420.1037.0000	AO. DE VEÍC. MOVEIS E EQ. DEV. P/ DIVISÃO DE MEIO AMBIENTE		30.000,00		30.000,00
18.122.0420.1088.0000	CONSTRUÇÃO E MANUTENÇÃO DE ATERRO SANITÁRIO		110.000,00		110.000,00
18.122.0420.2041.0000	PROGRAMA DE POLÍTICAS AMBIENTAIS			29.000,00	29.000,00
18.122.0420.2042.0000	GESTÃO DE PESSOAL DA DIVISÃO DE MEIO AMBIENTE			22.000,00	22.000,00
18.122.0420.2043.0000	MANUTENÇÃO DAS ATIVIDADES DA DIVISÃO DE MEIO AMBIENTE			20.000,00	20.000,00
TOTAL		0,00	140.000,00	71.000,00	211.000,00

Documento Assinado Digitalmente por: JOSE ADAUTO DA SILVA  
Acesse em: <https://etec.tce.pe.gov.br/ep/validarDoc?seamCodigo=documento:5107ec75-8618-41f6-9486-9ade3b013619>





Documento Assinado Digitalmente por: JOSE ADALTO DA SILVA  
 Acesse em: https://eccc.ce.gov.br/epm/v/municipio/ibimirim/...  
 Assinado em: 2019/07/25 14:48:00



**PREFEITURA MUNICIPAL DE IBIMIRIM**  
 Avenida Castro Alves, 432 - CNPJ:10105971/0001-50

Orçamento Programa - Exercício de 2019  
 Anexo 06  
 Page 27

**PROGRAMA DE TRABALHO**  
 (Inc. II, § 2º, Art. 2º)

**14 ENTIDADES SUPERVISIONADAS**  
**01 FUNDO MUNICIPAL DE SAÚDE**

Código	Especificação	Operação Especial	Projetos	Atividades	Total
10	Saúde		50.000,00	2.239.000,00	2.289.000,00
10	122 Administração Geral		50.000,00	2.239.000,00	2.289.000,00
10	122 0014 GESTÃO DO FUNDO MUNICIPAL DE SAÚDE			2.239.000,00	2.239.000,00
10.122.0014.2072.0000	GESTÃO DE PESSOAL DO FUNDO MUNICIPAL DE SAÚDE			1.450.000,00	1.450.000,00
10.122.0014.2073.0000	MANUT. DAS ATIV. DO FMS			685.000,00	685.000,00
10.122.0014.2872.0000	MANUTENÇÃO DO CONSELHO MUNICIPAL DE SAÚDE			104.000,00	104.000,00
10	122 0016 CONSTRUÇÃO E MANUTENÇÃO DA FARMÁCIA BÁSICA	50.000,00			50.000,00
10.122.0016.1048.0000	CONST. REF. E/OU AMPLIAÇÃO DE IMOVEIS PARA A SMS	25.000,00			25.000,00
10.122.0016.1049.0000	AC. DE VEÍCULOS, MÓVEIS E EQ. DIVERSOS PARA A SMS	25.000,00			25.000,00
10	301 Atenção Básica		728.000,00	5.508.000,00	6.236.000,00
10	301 0017 BLOCO DE ATENÇÃO BÁSICA		728.000,00	5.508.000,00	6.236.000,00
10.301.0017.1050.0000	CONST. REF. E/OU AMPLIAÇÃO DE IMÓVEIS P/O BLATB	498.000,00			498.000,00
10.301.0017.1051.0000	AC. DE VEÍCULOS, MOVEIS E EQ. DIVERSOS P/O BLATB	230.000,00			230.000,00
10.301.0017.2075.0000	GESTÃO DE PESSOAL DAS UNIDADES BÁSICAS DE SAÚDE			2.910.000,00	2.910.000,00
10.301.0017.2076.0000	MANUTENÇÃO DAS ATIVIDADES DAS UNIDADES BÁSICAS DE SAÚDE			2.488.000,00	2.488.000,00
10.301.0017.2888.0000	REALIZAR CAMPANHAS, SEMINÁRIOS, PALESTRAS E FÓRUMS DE SAÚDE			110.000,00	110.000,00
10	302 Assistência Hospitalar e Ambulatorial		765.000,00	5.419.000,00	6.184.000,00
10	302 0018 BLOCO DE MÉDIA E ALTA COMPLEXIDADE		765.000,00	5.419.000,00	6.184.000,00
10.302.0018.1052.0000	CONST. REFORMA E/OU AMPLIAÇÃO DE IMOVEIS P/O BLMAC	355.000,00			355.000,00
10.302.0018.1053.0000	AC. DE VEÍCULOS, MOVEIS E EQ. DIVERSOS PARA O BLMAC	410.000,00			410.000,00
10.302.0018.2083.0000	GESTÃO DE PESSOAL DA ASSISTÊNCIA HOSPITALAR			4.172.000,00	4.172.000,00
10.302.0018.2084.0000	MANUTENÇÃO DAS ATIVIDADES DE ASSISTÊNCIA HOSPITALAR			1.247.000,00	1.247.000,00
10	303 Suporte Profilático e Terapêutico			400.000,00	400.000,00
10	303 0019 BLOCO DE ASSISTÊNCIA FARMACÊUTICA BÁSICA			400.000,00	400.000,00
10.303.0019.2085.0000	GESTÃO DE PESSOAL DO BLAFB			95.000,00	95.000,00
10.303.0019.2086.0000	MANUTENÇÃO DO BLAFB			305.000,00	305.000,00
10	304 Vigilância Sanitária		177.000,00	267.000,00	444.000,00
10	304 0020 BLOCO DE VIGILÂNCIA EM SAÚDE		177.000,00	267.000,00	444.000,00
10.304.0020.1054.0000	CONST. REF. E/OU AMPLIAÇÃO DE IMOVEIS P/O BLVGS	67.000,00			67.000,00
10.304.0020.1055.0000	AC. DE VEÍCULOS, MOVEIS E EQ. DIVERSOS P/O BLVGS	110.000,00			110.000,00
10.304.0020.2087.0000	GESTÃO DE PESSOAL DO PROGRAMA DE VIGILÂNCIA SANITÁRIA			65.000,00	65.000,00
10.304.0020.2088.0000	MANUTENÇÃO DAS ATIVIDADES DO PROG. DE VIGILÂNCIA SANITÁRIA			202.000,00	202.000,00
10	305 Vigilância Epidemiológica		299.000,00	300.000,00	599.000,00

*A*



Documento Assinado Digitalmente por: JOSE ADALTO DA SILVA  
 Acesse em: https://eic.ice.pe.gov.br/epv/validar/assinatura/5127e770b14114183600a4d33013619



**PREFEITURA MUNICIPAL DE IBIRIMIR**  
 Avenida Castro Alves, 432 - CNPJ:10105971/0001-50

Orçamento Programa - Exercício de 2019  
 Anexo 06  
 Page 28

**PROGRAMA DE TRABALHO**  
 (Inc.II, § 2º, Art.2º)

14 ENTIDADES SUPERVISIONADAS  
 01 FUNDO MUNICIPAL DE SAÚDE

Código	Especificação	Operação Especial	Projetos	Atividades	Total
10 305 0020	BLOCO DE VIGILÂNCIA EM SAÚDE		289.000,00	300.000,00	590.000,00
10.305.0020.1056.0000	CONST. REF. E/OU AMPL. DE IMOVEIS P/O BLVGS		247.000,00		247.000,00
10.305.0020.1057.0000	AC. DE VEÍCULOS, MOVEIS E EQ. DIVERSOS P/O BLVGS		52.000,00		52.000,00
10.305.0020.2089.0000	GESTÃO DE PESSOAL DO PROGRAMA DE VIGILÂNCIA EPIDEMIOLÓGICA			274.000,00	274.000,00
10.305.0020.2090.0000	MANUT. DAS ATIV. DO PROG. DE VIGILÂNCIA EPIDEMIOLÓGICA			26.000,00	26.000,00
10 306	Alimentação e Nutrição			14.000,00	14.000,00
10 306 1011	ALIMENTAÇÃO E NUTRIÇÃO			14.000,00	14.000,00
10.306.1011.2170.0000	GESTÃO DE PESSOAL DO PROGRAMA DE ALIMENTAÇÃO E NUTRIÇÃO			4.000,00	4.000,00
10.306.1011.2873.0000	MANUTENÇÃO DO PROGRAMA DE ALIMENTAÇÃO E NUTRIÇÃO			10.000,00	10.000,00
28	Encargos Especiais	4.000,00			4.000,00
28 846	Outros Encargos Especiais	4.000,00			4.000,00
28 846 0014	GESTÃO DO FUNDO MUNICIPAL DE SAÚDE	4.000,00			4.000,00
28.846.0014.0005.0000	INDENIZAÇÕES E RESTITUIÇÕES DIVERSAS	2.000,00			2.000,00
28.846.0014.0007.0000	AMORTIZAÇÃO DE DÍVIDAS DIVERSAS	2.000,00			2.000,00
<b>TOTAL</b>		<b>4.000,00</b>	<b>2.018.000,00</b>	<b>14.147.000,00</b>	<b>16.170.000,00</b>



**PREFEITURA MUNICIPAL DE IBIMIRIM**  
Avenida Castro Alves, 432 - CNPJ:10105971/0001-50

Orçamento Programa - Exercício de 2019  
Anexo 06  
Page 29

**PROGRAMA DE TRABALHO**  
(Inc.II, § 2º, Art.2º)

14 ENTIDADES SUPERVISIONADAS

02 FUNDO MUNICIPAL DE DIREITOS DA CRIANÇA E DO ADOLESCENTE

Código	Especificação	Operação Especial	Projetos	Atividades	Total
08	Assistência Social	120.000,00	130.000,00	110.000,00	360.000,00
08	243 Assistência à Criança e ao Adolescente	120.000,00	130.000,00	110.000,00	360.000,00
08	243 0021 GESTÃO DO FUNDO DE DEFESA DA CRIANÇA E DO ADOLESCENTE	120.000,00	130.000,00	110.000,00	360.000,00
08.243.0021.0008.0000	SUBVENÇÕES SOCIAIS A ENTIDADES ASSISTENCIAIS	120.000,00			120.000,00
08.243.0021.1058.0000	AC. DE MOVEIS E EQ. DIVERSOS PARA O FMDDCA		30.000,00		30.000,00
08.243.0021.1059.0000	CONST. REF. E/OU AMPLIAÇÃO DE IMOVEIS P/O FMDDCA		100.000,00		100.000,00
08.243.0021.2091.0000	GESTÃO DE PESSOAL DO FMDDCA			23.000,00	23.000,00
08.243.0021.2092.0000	MANUTENÇÃO DAS ATIVIDADES DO FMDDCA			87.000,00	87.000,00
TOTAL		120.000,00	130.000,00	110.000,00	360.000,00



**PREFEITURA MUNICIPAL DE IBIRIMIR**  
Avenida Castro Alves, 432 - CNPJ:10105971/0001-50

Orçamento Programa - Exercício de 2019  
Anexo 06  
Page 30

**PROGRAMA DE TRABALHO**  
{inc.II, § 2º, Art.2º}

14 ENTIDADES SUPERVISIONADAS  
03 FUNDO DE DESENVOLVIMENTO DO ENSINO FUNDAMENTAL - FUNDEB

Código	Especificação	Operação Especial	Projetos	Atividades	Total
12	Educação		20.000,00	11.578.000,00	11.598.000,00
12	361 Ensino Fundamental		20.000,00	11.578.000,00	11.598.000,00
12	361 0025 GESTÃO DO FUNDO DE DESENVOLVIMENTO DO ENSINO		20.000,00	11.578.000,00	11.598.000,00
12.361.0025.1070.0000	CONST. REF. E/OU AMPLIAÇÃO DE UNIDADES DE ENSINO		10.000,00		10.000,00
12.361.0025.1071.0000	AQ. DE VEÍCULOS, MOVEIS E EQ. DIVERSOS P/O ENSINO BÁSICO		10.000,00		10.000,00
12.361.0025.2108.0000	MANUTENÇÃO DO PROGRAMA DE TRANSPORTE ESCOLAR			337.000,00	337.000,00
12.361.0025.2108.0000	DISTRIBUIÇÃO DE MATERIAL DIDÁTICO			87.000,00	87.000,00
12.361.0025.2110.0000	FORMAÇÃO CONTINUADA DOS SERVIDORES			250.000,00	250.000,00
12.361.0025.2111.0000	GESTÃO DE PESSOAL DO ENSINO FUNDAMENTAL 60%			7.387.000,00	7.387.000,00
12.361.0025.2112.0000	GESTÃO DE PESSOAL DO ENSINO FUNDAMENTAL 40%			2.762.000,00	2.762.000,00
12.361.0025.2113.0000	MANUTENÇÃO DAS ATIVIDADES DO ENSINO FUNDAMENTAL			755.000,00	755.000,00
12	365 Educação Infantil		314.000,00	1.578.000,00	1.892.000,00
12	365 0025 GESTÃO DO FUNDO DE DESENVOLVIMENTO DO ENSINO		314.000,00	1.578.000,00	1.892.000,00
12.365.0025.1072.0000	CONST. REF. E/OU AMPLIAÇÃO DE IMOVEIS P/A EDUCAÇÃO INFANTIL		214.000,00		214.000,00
12.365.0025.1073.0000	AQ. DE EQUIPAMENTOS P/A EDUCAÇÃO INFANTIL		100.000,00		100.000,00
12.365.0025.2114.0000	GESTÃO DE PESSOAL DA EDUCAÇÃO INFANTIL 60%			1.258.000,00	1.258.000,00
12.365.0025.2115.0000	GESTÃO DE PESSOAL DA EDUCAÇÃO INFANTIL 40%			47.000,00	47.000,00
12.365.0025.2116.0000	MANUTENÇÃO DAS ATIVIDADES DA EDUCAÇÃO INFANTIL			272.000,00	272.000,00
12	366 Educação de Jovens e Adultos			270.000,00	270.000,00
12	366 0025 GESTÃO DO FUNDO DE DESENVOLVIMENTO DO ENSINO			270.000,00	270.000,00
12.366.0025.2117.0000	GESTÃO DE PESSOAL DA EDUCAÇÃO DE JOVENS E ADULTOS 60%			127.000,00	127.000,00
12.366.0025.2118.0000	MANUTENÇÃO DAS ATIVIDADES DA EDUCAÇÃO DE JOVENS E ADULTOS			132.000,00	132.000,00
12.366.0025.2884.0000	GESTÃO DE PESSOAL DA EDUCAÇÃO DE JOVENS E ADULTOS 40%			11.000,00	11.000,00
12	367 Educação Especial			594.000,00	594.000,00
12	367 0025 GESTÃO DO FUNDO DE DESENVOLVIMENTO DO ENSINO			594.000,00	594.000,00
12.367.0025.2119.0000	GESTÃO DE PESSOAL DA EDUCAÇÃO ESPECIAL 60%			404.000,00	404.000,00
12.367.0025.2120.0000	MANUTENÇÃO DAS ATIVIDADES DE EDUCAÇÃO ESPECIAL			182.000,00	182.000,00
12.367.0025.2885.0000	GESTÃO DE PESSOAL DA EDUCAÇÃO ESPECIAL 40%			8.000,00	8.000,00
<b>TOTAL</b>		0,00	334.000,00	14.020.000,00	14.354.000,00

Documento Assinado Digitalmente por: JOSE ADALTO DA SILVA  
Acesse em: https://efccf.ce.gov.br/epa/municipio/ibirimir/2019/06/30/03



**PREFEITURA MUNICIPAL DE IBIRIMIR**  
Avenida Castro Alves, 432 - CNPJ:10105971/0001-50

Orçamento Programa - Exercício de 2019  
Anexo 06  
Page 31

**PROGRAMA DE TRABALHO**  
(Inc.II, § 2º, Art.2º)

**14 ENTIDADES SUPERVISIONADAS**

**04 FUNDO MUNICIPAL DE AÇÃO SOCIAL**

Código	Especificação	Operação Especial	Projetos	Atividades	Total
08	Assistência Social		60.000,00	1.047.000,00	1.107.000,00
08	122 Administração Geral		60.000,00	1.047.000,00	1.107.000,00
08	122 0026 GESTÃO DO FUNDO MUNICIPAL DE ASSISTÊNCIA SOCIAL		60.000,00	1.047.000,00	1.107.000,00
08.122.0026.1074.0000	CONST. REF. E/OU AMPLIAÇÃO DE IMOVEIS PARA O FMS		20.000,00		20.000,00
08.122.0026.1075.0000	AQ. DE VEÍCULOS MOVEIS E EQ. DIVERSOS P/ O FMS		40.000,00		40.000,00
08.122.0026.2121.0000	GESTÃO DE PESSOAL DO FMS			760.000,00	760.000,00
08.122.0026.2122.0000	MANUTENÇÃO DAS ATIVIDADES DO FMS			287.000,00	287.000,00
08	241 Assistência ao Idoso			208.000,00	208.000,00
08	241 0027 PROTEÇÃO SOCIAL BÁSICA			208.000,00	208.000,00
08.241.0027.2128.0000	GEST. DE P. PROT. SOC. BAS. NO DOM. P/ PESSOAS DEFIC. IDOSOS			44.000,00	44.000,00
08.241.0027.2130.0000	MANUT. ATIV. PROT. S. BÁS. NO DOM. PESSOAS DEF. E IDOSOS			164.000,00	164.000,00
08	242 Assistência ao Portador de Deficiência			122.000,00	122.000,00
08	242 0028 PROTEÇÃO SOCIAL ESPECIAL			122.000,00	122.000,00
08.242.0028.2878.0000	BENEFÍCIO DE PRESTAÇÃO CONTINUADA - BCP TRABALHO			122.000,00	122.000,00
08	243 Assistência à Criança e ao Adolescente		117.000,00	138.000,00	255.000,00
08	243 0027 PROTEÇÃO SOCIAL BÁSICA			138.000,00	138.000,00
08.243.0027.2127.0000	GESTÃO DE PESSOAL CONV. E FORT. DE VINCULO - CENT. JUVENTUDE			21.000,00	21.000,00
08.243.0027.2128.0000	MANUT. DAS ATIV. CONV. E FORT. DE VINCULOS - CENT. JUVENTUDE			117.000,00	117.000,00
08	243 0029 CRIANÇA FELIZ		117.000,00		117.000,00
08.243.0029.2175.0000	CRÍANÇA FELIZ		117.000,00		117.000,00
08	244 Assistência Comunitária		122.000,00	1.300.000,00	1.422.000,00
08	244 0027 PROTEÇÃO SOCIAL BÁSICA		88.000,00	567.000,00	655.000,00
08.244.0027.1076.0000	CONST. REF. E/OU AMPLIAÇÃO DE IMOVEIS P/ PSB		23.000,00		23.000,00
08.244.0027.1077.0000	AQ. DE MOVEIS E EQ. DIVERSOS P/ PROTEÇÃO SOCIAL BÁSICA		30.000,00		30.000,00
08.244.0027.1857.0000	AQUISIÇÃO DE VEÍCULOS MÓVEIS, MÁQUINAS E EQUIPAMENTOS DIVERSOS PARA O SCFV		35.000,00		35.000,00
08.244.0027.2123.0000	GESTÃO DE PESSOAL DA PROTEÇÃO E ATEND. INTEGRAL A FAMÍLIA			8.000,00	8.000,00
08.244.0027.2124.0000	MANUT. DO SERVIÇO DE PROTEÇÃO E ATEND. INTEGRAL A FAMÍLIA			64.000,00	64.000,00
08.244.0027.2125.0000	GESTÃO DE PESSOAL DE CONVIVÊNCIA E FORT. DE VINCULO - SCFV			171.000,00	171.000,00
08.244.0027.2126.0000	MANUT. DAS ATIV. CONV. E FORT. DE VINCULOS - CGA I			111.000,00	111.000,00
08.244.0027.2880.0000	APOIO AO PROGRAMA DE ERRADICAÇÃO DO TRABALHO INFANTIL - PETI			72.000,00	72.000,00
08.244.0027.2889.0000	CRAS - EQUIPE VOLANTE			85.000,00	85.000,00
08.244.0027.2890.0000	CENTRO DE REFERÊNCIA ASSISTÊNCIA SOCIAL- CRAS			56.000,00	56.000,00

Documento Assinado Digitalmente por: JOSÉ ADALTO DA SILVA  
Acesse em: https://efce.tee.pe.gov.br/ep/validar/384119-10-16-2019-0166230





PREFEITURA MUNICIPAL DE IBIMIRIM  
Avenida Castro Alves, 432 - CNPJ:10105971/0001-50

Orçamento Programa - Exercício de 2019  
Anexo 06  
Page 32

PROGRAMA DE TRABALHO  
(Inc. II, § 2º, Art. 2º)

14 ENTIDADES SUPERVISIONADAS

04 FUNDO MUNICIPAL DE AÇÃO SOCIAL

Código	Especificação	Operação Especial	Projetos	Atividades	Total
08 244 0028	PROTEÇÃO SOCIAL ESPECIAL			479.000,00	479.000,00
08.244.0028.2133.0000	SERV. DE PROT. ATEND. ESP. A FAMÍLIA E INDIVÍDUO (PAEFI)			100.000,00	100.000,00
08.244.0028.2135.0000	SERV. DE PROT. SOCIAL ESP. PARA PES. COM DEF. IDOS. FAMÍLIAS			78.000,00	78.000,00
08.244.0028.2136.0000	SERV. ESPECIALIZADO P/ PESSOAS EM SITUAÇÃO DE RUA			78.000,00	78.000,00
08.244.0028.2137.0000	SERV. DE ACOLHIMENTO INSTITUCIONAL - CCA II			163.000,00	163.000,00
08.244.0028.2140.0000	SERVIÇO DE ACOLHIMENTO EM FAMÍLIA ACOLHEDORA			30.000,00	30.000,00
08.244.0028.2141.0000	SERV. DE PROT. E SIT. DE CALAMIDADE, PÚBL. E DE EMERGÊNCIAS			30.000,00	30.000,00
08 244 0802	ÍNDICE DE GESTÃO DESCENTRALIZADA - IGD		34.000,00	254.000,00	288.000,00
08.244.0802.1080.0000	AQUISIÇÃO DE VEÍCULOS, MÓVEIS E EQUIPAMENTOS DIVERSOS, DESTINADOS AO ÍNDICE DE GESTÃO DESCENTRALIZADA - IGD		34.000,00		34.000,00
08.244.0802.2881.0000	MANUTENÇÃO DAS AÇÕES VINCULADAS AO ÍNDICE DE GESTÃO DESCENTRALIZADA IGD - PROGRAMA BOLSA FAMÍLIA			125.000,00	125.000,00
08.244.0802.2882.0000	MANUTENÇÃO DAS AÇÕES VINCULADAS AO APRIMORAMENTO DO IGD/SUAS			129.000,00	129.000,00
08 333	Empregabilidade			52.000,00	52.000,00
08 333 0027	PROTEÇÃO SOCIAL BÁSICA			52.000,00	52.000,00
08.333.0027.2883.0000	ACESSUAS TRABALHO			52.000,00	52.000,00
TOTAL		0,00	299.000,00	2.867.000,00	3.166.000,00



PREFEITURA MUNICIPAL DE IBIMIRIM  
Avenida Castro Alves, 432 - CNPJ:10105971/0001-50

Orçamento Programa - Exercício de 2019  
Anexo 06  
Page 33

PROGRAMA DE TRABALHO  
(Inc. II, § 2º, Art. 2º)

14 ENTIDADES SUPERVISIONADAS

06 INSTITUTO PREV. DOS SERV. MUNICIPAIS DE IBIMIRIM

Código	Especificação	Operação Especial	Projetos	Atividades	Total
09	Previdência Social		15.000,00	271.000,00	286.000,00
09	122 Administração Geral		15.000,00	271.000,00	286.000,00
09	122 0030 GESTÃO DO IBIPREV		15.000,00	271.000,00	286.000,00
09.122.0030.1078.0000	CONST. REF. E/OU AMPLIAÇÃO DO IBIPREV		15.000,00		15.000,00
09.122.0030.2874.0000	GESTÃO ADMINISTRATIVA DO IBIPREV			259.000,00	259.000,00
09.122.0030.2875.0000	Capacitação e Treinamento de Gestores do Fundo e do Conselho RPPS			12.000,00	12.000,00
09	272 Previdência do Regime Estatutário			4.313.000,00	4.313.000,00
09	272 0030 GESTÃO DO IBIPREV			4.313.000,00	4.313.000,00
09.272.0030.2145.0000	MANUTENÇÃO DAS ATIVIDADES PREVIDENCIÁRIAS			4.313.000,00	4.313.000,00
28	Encargos Especiais			6.000,00	6.000,00
28	843 Serviço da Dívida Interna			6.000,00	6.000,00
28	843 0901 MANUTENÇÃO DAS ATIVIDADES PREVIDENCIÁRIAS DO RPPS			4.000,00	4.000,00
28.843.0901.2878.0000	INDENIZAÇÕES E RESTITUIÇÕES			4.000,00	4.000,00
28	843 0902 AMORTIZAÇÃO DE DÍVIDA PÚBLICA			2.000,00	2.000,00
28.843.0902.2877.0000	AMORTIZAÇÃO DE DÍVIDA PÚBLICA			2.000,00	2.000,00
28	846 Outros Encargos Especiais			4.000,00	4.000,00
28	846 0901 MANUTENÇÃO DAS ATIVIDADES PREVIDENCIÁRIAS DO RPPS			4.000,00	4.000,00
28.846.0901.2145.0000	MANUTENÇÃO DAS ATIVIDADES PREVIDENCIÁRIAS			4.000,00	4.000,00
TOTAL		0,00	15.000,00	4.594.000,00	4.609.000,00
TOTAL GERAL		3.584.000,00	5.574.000,00	57.170.000,00	66.328.000,00



Documento Assinado Digitalmente por: JOSÉ ADALTO DA SILVA  
 Acesse em: https://eccc.ce.gov.br/app/valida/assinatura/validaAssinatura.do?codigoDocumento=507444



**PREFEITURA MUNICIPAL DE IBIMIRIM**  
 Avenida Castro Alves, 432 - CNPJ:10105971/0001-50

Orçamento Programa - Exercício de 2019  
 Anexo 07  
 Page 1

**PROGRAMA DE TRABALHO DO GOVERNO  
 DEMONSTRATIVO DE FUNÇÕES, SUBFUNÇÕES E PROGRAMAS  
 POR PROJETOS, ATIVIDADES E OPERAÇÕES ESPECIAIS**  
 (Inc. II, § 2º, Art. 2º)

Código	Especificação	Operação Especial	Projetos	Atividades	Total
01	Legislativa	0,00	120.000,00	2.880.000,00	3.000.000,00
01	031 Ação Legislativa	0,00	120.000,00	2.880.000,00	3.000.000,00
01	031 0001 ATIVIDADES LEGISLATIVAS	0,00	120.000,00	2.880.000,00	3.000.000,00
01.031.0001.1001.0000	CONSTRUÇÃO, REF E AMPLIAÇÃO DO PRÉDIO DA CÂMARA	0,00	40.000,00	0,00	40.000,00
01.031.0001.1002.0000	AQUISIÇÃO DE MÓVEIS, MÁQUINAS, EQUIPAMENTOS DIVERSOS E VEÍCULOS	0,00	80.000,00	0,00	80.000,00
01.031.0001.2001.0000	MANUTENÇÃO DOS SERVIÇOS ADM. E REMUNERAÇÃO DOS VEREADORES	0,00	0,00	2.740.000,00	2.740.000,00
01.031.0001.2002.0000	DESPESAS DECORRENTES DE EXERCÍCIO ANTERIOR	0,00	0,00	10.000,00	10.000,00
01.031.0001.2003.0000	COORDENADORIA DO CONTROLE INTERNO- CCI	0,00	0,00	65.000,00	65.000,00
01.031.0001.2163.0000	DISPÊNDIOS COM INDENIZAÇÕES E RESTITUIÇÕES	0,00	0,00	65.000,00	65.000,00
04	Administração	0,00	172.000,00	5.388.000,00	5.561.000,00
04	122 Administração Geral	0,00	147.000,00	4.239.000,00	4.386.000,00
04	122 0002 GESTÃO SUPERIOR DO MUNICÍPIO	0,00	10.000,00	861.000,00	871.000,00
04.122.0002.1003.0000	REEQUIPAMENTO DA ADMINISTRAÇÃO	0,00	5.000,00	0,00	5.000,00
04.122.0002.1004.0000	CONST. REFORMA E/OU AMPL. DE PRÉDIOS DO PODER EXECUTIVO	0,00	5.000,00	0,00	5.000,00
04.122.0002.2004.0000	GESTÃO DE PESSOAL DO GABINETE DO PREFEITO	0,00	0,00	352.000,00	352.000,00
04.122.0002.2005.0000	MANUTENÇÃO DAS ATIVIDADES DO GABINETE DO PREFEITO	0,00	0,00	463.000,00	463.000,00
04.122.0002.2006.0000	DIVULGAÇÃO INSTITUCIONAL	0,00	0,00	46.000,00	46.000,00
04	122 0005 JUSTIÇA E DEFESA SOCIAL	0,00	0,00	205.000,00	205.000,00
04.122.0005.2010.0000	MANUTENÇÃO DA PROCURADORIA MUNICIPAL	0,00	0,00	205.000,00	205.000,00
04	122 0006 GESTÃO DA SECRETARIA DE ADMINISTRAÇÃO	0,00	100.000,00	3.007.000,00	3.107.000,00
04.122.0006.1007.0000	AQUISIÇÃO DE VEÍCULOS, MÓVEIS, MÁQUINAS E EQUIPAMENTOS DIVERSOS	0,00	100.000,00	0,00	100.000,00
04.122.0006.2011.0000	GESTÃO DE PESSOAL DA SECRETARIA DE ADMINISTRAÇÃO	0,00	0,00	2.247.000,00	2.247.000,00
04.122.0006.2012.0000	MANUTENÇÃO DAS ATIVIDADES DA SEC. DE ADMINISTRAÇÃO	0,00	0,00	760.000,00	760.000,00
04	122 0007 GESTÃO DO DEPARTAMENTO DE RECURSOS HUMANOS	0,00	12.000,00	66.000,00	78.000,00
04.122.0007.1009.0000	AQ. DE EQUIPAMENTOS P/O DEPART. DE RECURSOS HUMANOS	0,00	12.000,00	0,00	12.000,00
04.122.0007.2016.0000	GESTÃO DE PESSOAL DO DEPART. DE RECURSOS HUMANOS	0,00	0,00	4.000,00	4.000,00
04.122.0007.2017.0000	MANUTENÇÃO DAS ATIVIDADES DO DEPTO. DE REC. HUMANOS	0,00	0,00	62.000,00	62.000,00
04	122 0008 GESTÃO DO DEPARTAMENTO DE MATERIAL E PATRIMÔNIO	0,00	15.000,00	72.000,00	87.000,00
04.122.0008.1010.0000	REFORMA E MANUTENÇÃO DE IMÓVEIS TOMBADOS	0,00	10.000,00	0,00	10.000,00
04.122.0008.1011.0000	AQ. DE EQUIPAMENTOS P/O DEPARTAMENTO DE PATRIMÔNIO	0,00	5.000,00	0,00	5.000,00
04.122.0008.2019.0000	GESTÃO DE PESSOAL DO DEPTO DE MATERIAL E PATRIMÔNIO	0,00	0,00	8.000,00	8.000,00
04.122.0008.2020.0000	MANUT. DAS ATIVIDADES DO DEPTO DE MATERIAL E PATRIMÔNIO	0,00	0,00	64.000,00	64.000,00
04	122 0010 GESTÃO DA SEC. DE INFRAESTRUTURA PÚBLICA	0,00	10.000,00	0,00	10.000,00
04.122.0010.1016.0000	CONST. REFORMA E/OU AMPLIAÇÃO DE OBRAS CIVIS	0,00	10.000,00	0,00	10.000,00
04	122 0418 GESTÃO DE PESSOAL DO DEPTO DE COMPRAS	0,00	0,00	14.000,00	14.000,00
04.122.0418.2894.0000	GESTÃO DE PESSOAL P/O DEPTO DE COMPRAS	0,00	0,00	2.000,00	2.000,00
04.122.0418.2895.0000	GESTÃO DE PESSOAL P/A MANUTENÇÃO DO DEPTO DE COMPRAS	0,00	0,00	12.000,00	12.000,00



**PREFEITURA MUNICIPAL DE IBIRIMIR**  
Avenida Castro Alves, 432 - CNPJ:10105971/0001-50

Orçamento Programa - Exercício de 2019  
Anexo 07  
Page 2

**PROGRAMA DE TRABALHO DO GOVERNO  
DEMONSTRATIVO DE FUNÇÕES, SUBFUNÇÕES E PROGRAMAS  
POR PROJETOS, ATIVIDADES E OPERAÇÕES ESPECIAIS**  
(Inc.II, § 2º, Art.2º)

Código	Especificação	Operação Especial	Projetos	Atividades	Total
04	Administração	0,00	172.000,00	5.389.000,00	5.561.000,00
04	122 Administração Geral	0,00	147.000,00	4.239.000,00	4.386.000,00
04	122 0419 GESTÃO DE DEPTO DE PESSOAL DE INFORMÁTICA	0,00	0,00	14.000,00	14.000,00
04.122.0419.2896.0000	GESTÃO DE PESSOAL P/ DEPTO DE INFORMÁTICA	0,00	0,00	2.000,00	2.000,00
04.122.0419.2897.0000	GESTÃO DE PESSOALO P/ A MANUTENÇÃO DO DEPTO DE INFORMÁTICA	0,00	0,00	12.000,00	12.000,00
04	123 Administração Financeira	0,00	20.000,00	1.014.000,00	1.034.000,00
04	123 0009 GESTÃO DA SECRETARIA DE FINANÇAS	0,00	20.000,00	1.014.000,00	1.034.000,00
04.123.0009.1012.0000	AO. DE VEÍC., MÓVEIS E EQ. DIV. P/ O DEPTO DE ARRECAÇÃO	0,00	10.000,00	0,00	10.000,00
04.123.0009.1013.0000	AO. DE VEÍC. MOVEIS E EQ. DIV P/ O DEPTO DE CONTABILIDADE	0,00	10.000,00	0,00	10.000,00
04.123.0009.2021.0000	GESTÃO DE PESSOAL DO DEPTO DE ARRECAÇÃO E TRIBUTAÇÃO	0,00	0,00	13.000,00	13.000,00
04.123.0009.2022.0000	MANUT. DAS ATIV. DO DEPTO. DE ARRECAÇÃO E TRIBUTAÇÃO	0,00	0,00	76.000,00	76.000,00
04.123.0009.2023.0000	GESTÃO DE PESSOAL DO DEPTO DE CONTABILIDADE	0,00	0,00	193.000,00	193.000,00
04.123.0009.2024.0000	MANUTENÇÃO DAS ATIVIDADES DO DEPTO DE CONTABILIDADE	0,00	0,00	732.000,00	732.000,00
04	124 Controle Interno	0,00	5.000,00	90.000,00	95.000,00
04	124 0004 PROGRAMA MUNICIPAL DE CONTROLE INTERNO	0,00	5.000,00	90.000,00	95.000,00
04.124.0004.1006.0000	AQUISIÇÃO DE EQUIPAMENTOS PARA O CONTROLE INTERNO	0,00	5.000,00	0,00	5.000,00
04.124.0004.2008.0000	GESTÃO DE PESSOAL DO CONTROLE INTERNO	0,00	0,00	73.000,00	73.000,00
04.124.0004.2009.0000	MANUTENÇÃO DAS ATIVIDADES DE CONTROLE INTERNO	0,00	0,00	17.000,00	17.000,00
04	128 Formação de Recursos Humanos	0,00	0,00	46.000,00	46.000,00
04	128 0006 GESTÃO DA SECRETARIA DE ADMINISTRAÇÃO	0,00	0,00	46.000,00	46.000,00
04.128.0006.2014.0000	CAPACITAÇÃO DOS SERVIDORES MUNICIPAIS	0,00	0,00	46.000,00	46.000,00
08	Assistência Social	120.000,00	449.000,00	3.165.000,00	3.734.000,00
08	122 Administração Geral	0,00	80.000,00	1.220.000,00	1.300.000,00
08	122 0012 GESTÃO DA SECRETARIA DA JUVENTUDE	0,00	20.000,00	141.000,00	161.000,00
08.122.0012.1044.0000	AO. DE VEÍCULOS, MOV. E EQ. DIVERSOS P/ A DIRETORIA JUVENTUDE	0,00	10.000,00	0,00	10.000,00
08.122.0012.1045.0000	AO. DE VEÍCULOS, MOV. E EQ. DIVERSOS P/ A DIRETORIA EMPREGO	0,00	10.000,00	0,00	10.000,00
08.122.0012.2058.0000	GESTÃO DE PESSOAL DA DIRETORIA DA JUVENTUDE	0,00	0,00	70.000,00	70.000,00
08.122.0012.2059.0000	MANUTENÇÃO DAS ATIVIDADES DA DIRETORIA DA JUVENTUDE	0,00	0,00	38.000,00	38.000,00
08.122.0012.2060.0000	GESTÃO DE PESSOAL DA DIRETORIA DE GERAÇÃO DE EMPREGO	0,00	0,00	16.000,00	16.000,00
08.122.0012.2061.0000	MANUT. DAS ATIV. DA DIRETORIA DE GERAÇÃO DE EMPREGO	0,00	0,00	17.000,00	17.000,00
08	122 0013 GESTÃO DA SEC.DE AGRICULTURA E MEIO AMBIENTE	0,00	0,00	32.000,00	32.000,00
08.122.0013.2065.0000	GESTÃO DE PESSOAL DA DIRETORIA DE MOVIMENTOS SOCIAIS RURAIS	0,00	0,00	13.000,00	13.000,00
08.122.0013.2066.0000	MANUT. DAS ATIV. DA DIRETORIA DE MOVIMENTOS SOCIAIS RURAIS	0,00	0,00	19.000,00	19.000,00

Documento Assinado Digitalmente por: JOSE ADALTO DA SILVA  
Acesse em: [https://tce.ce.gov.br/portal/portal.asp?codigo\\_documento=51831619](https://tce.ce.gov.br/portal/portal.asp?codigo_documento=51831619)

*[Handwritten signature]*



**PREFEITURA MUNICIPAL DE IBIRIMIR**  
 Avenida Castro Alves, 432 - CNPJ:10105971/0001-50

Orçamento Programa - Exercício de 2019

Anexo 07

Page 3

**PROGRAMA DE TRABALHO DO GOVERNO  
 DEMONSTRATIVO DE FUNÇÕES, SUBFUNÇÕES E PROGRAMAS  
 POR PROJETOS, ATIVIDADES E OPERAÇÕES ESPECIAIS**  
 (Inc.II, § 2º, Art.2º)

Código	Especificação	Operação Especial	Projetos	Atividades	Total
08	Assistência Social	120.000,00	448.000,00	3.165.000,00	3.734.000,00
08	122 Administração Geral	0,00	80.000,00	1.220.000,00	1.300.000,00
08	122 0025 GESTÃO DO FUNDO MUNICIPAL DE ASSISTÊNCIA SOCIAL	0,00	60.000,00	1.047.000,00	1.107.000,00
08.122.0026.1074.0000	CONST. REF. E/OU AMPLIAÇÃO DE IMOVEIS PARA O FMS	0,00	20.000,00	0,00	20.000,00
08.122.0026.1075.0000	AQ. DE VEÍCULOS MOVEIS E EQ. DIVERSOS P/O FMS	0,00	40.000,00	0,00	40.000,00
08.122.0026.2121.0000	GESTÃO DE PESSOAL DO FMS	0,00	0,00	760.000,00	760.000,00
08.122.0026.2122.0000	MANUTENÇÃO DAS ATIVIDADES DO FMS	0,00	0,00	287.000,00	287.000,00
08	241 Assistência ao Idoso	0,00	0,00	208.000,00	208.000,00
08	241 0027 PROTEÇÃO SOCIAL BÁSICA	0,00	0,00	208.000,00	208.000,00
08.241.0027.2128.0000	GEST. DE P. PROT. SOC. BAS. NO DOM. P/ PESSOAS DEFIC. IDOSOS	0,00	0,00	44.000,00	44.000,00
08.241.0027.2130.0000	MANUT. ATIV. PROT. S. BÁS. NO DOM. PESSOAS DEF. E IDOSOS	0,00	0,00	164.000,00	164.000,00
08	242 Assistência ao Portador de Deficiência	0,00	0,00	122.000,00	122.000,00
08	242 0028 PROTEÇÃO SOCIAL ESPECIAL	0,00	0,00	122.000,00	122.000,00
08.242.0028.2879.0000	BENEFÍCIO DE PRESTAÇÃO CONTINUADA - BCP TRABALHO	0,00	0,00	122.000,00	122.000,00
08	243 Assistência à Criança e ao Adolescente	120.000,00	247.000,00	248.000,00	615.000,00
08	243 0021 GESTÃO DO FUNDO DE DEFESA DA CRIANÇA E DO ADOLESCENTE	120.000,00	130.000,00	110.000,00	360.000,00
08.243.0021.0008.0000	SUBVENÇÕES SOCIAIS A ENTIDADES ASSISTENCIAIS	120.000,00	0,00	0,00	120.000,00
08.243.0021.1058.0000	AQ. DE MOVEIS E EQ. DIVERSOS PARA O FMDDCA	0,00	30.000,00	0,00	30.000,00
08.243.0021.1059.0000	CONST. REF. E/OU AMPLIAÇÃO DE IMOVEIS P/O FMDDCA	0,00	100.000,00	0,00	100.000,00
08.243.0021.2091.0000	GESTÃO DE PESSOAL DO FMDDCA	0,00	0,00	23.000,00	23.000,00
08.243.0021.2092.0000	MANUTENÇÃO DAS ATIVIDADES DO FMDDCA	0,00	0,00	87.000,00	87.000,00
08	243 0027 PROTEÇÃO SOCIAL BÁSICA	0,00	0,00	138.000,00	138.000,00
08.243.0027.2127.0000	GESTÃO DE PESSOAL CONV. E FORT. DE VINCULO - CENT. JUVENTUDE	0,00	0,00	21.000,00	21.000,00
08.243.0027.2128.0000	MANUT. DAS ATIV. CONV. E FORT. DE VINCULOS - CENT. JUVENTUDE	0,00	0,00	117.000,00	117.000,00
08	243 0029 CRIANÇA FELIZ	0,00	117.000,00	0,00	117.000,00
08.243.0029.2175.0000	CRIANÇA FELIZ	0,00	117.000,00	0,00	117.000,00
08	244 Assistência Comunitária	0,00	122.000,00	1.300.000,00	1.422.000,00
08	244 0027 PROTEÇÃO SOCIAL BÁSICA	0,00	88.000,00	567.000,00	655.000,00
08.244.0027.1076.0000	CONST. REF. E/OU AMPLIAÇÃO DE IMOVEIS P/ PSB	0,00	23.000,00	0,00	23.000,00
08.244.0027.1077.0000	AQ. DE MOVEIS E EQ. DIVERSOS P/ PROTEÇÃO SOCIAL BÁSICA	0,00	30.000,00	0,00	30.000,00
08.244.0027.1867.0000	ACQUIÇÃO DE VEÍCULOS MÓVEIS, MÁQUINAS E EQUIPAMENTOS DIVERSOS PARA O SCFV	0,00	35.000,00	0,00	35.000,00
08.244.0027.2123.0000	GESTÃO DE PESSOAL DA PROTEÇÃO E ATEND. INTEGRAL A FAMÍLIA	0,00	0,00	8.000,00	8.000,00
08.244.0027.2124.0000	MANUT. DO SERVIÇO DE PROTEÇÃO E ATEND. INTEGRAL A FAMÍLIA	0,00	0,00	64.000,00	64.000,00
08.244.0027.2125.0000	GESTÃO DE PESSOAL DE CONVIVÊNCIA E FORT. DE VINCULO - SCFV	0,00	0,00	171.000,00	171.000,00
08.244.0027.2126.0000	MANUT. DAS ATIV. CONV. E FORT. DE VINCULOS - CCA I	0,00	0,00	111.000,00	111.000,00
08.244.0027.2880.0000	APOIO AO PROGRAMA DE ERRADICAÇÃO DO TRABALHO INFANTIL - PETI	0,00	0,00	72.000,00	72.000,00
08.244.0027.2889.0000	CRAS - EQUIPE VOLANTE	0,00	0,00	85.000,00	85.000,00
08.244.0027.2890.0000	CENTRO DE REFERÊNCIA ASSISTÊNCIA SOCIAL- CRAS	0,00	0,00	56.000,00	56.000,00



Documento Assinado Digitalmente por: JOSE ADALTO DA SILVA  
Acesse em: https://eccc.tee.pe.gov.br/imp/vinculados/assinados/107e05-18-41ff-8138-1801de33619



**PREFEITURA MUNICIPAL DE IBIRIMIR**  
Avenida Castro Alves, 432 - GNPJ:10105971/0001-50

Orçamento Programa - Exercício de 2019  
Anexo 07  
Page 4

**PROGRAMA DE TRABALHO DO GOVERNO  
DEMONSTRATIVO DE FUNÇÕES, SUBFUNÇÕES E PROGRAMAS  
POR PROJETOS, ATIVIDADES E OPERAÇÕES ESPECIAIS**  
(Inc.II, § 2º, Art.2º)

Código	Especificação	Operação Especial	Projetos	Atividades	Tot
08	Assistência Social	120.000,00	449.000,00	3.185.000,00	3.734.000,00
08 244	Assistência Comunitária	0,00	122.000,00	1.300.000,00	1.422.000,00
08 244 0028	PROTEÇÃO SOCIAL ESPECIAL	0,00	0,00	479.000,00	479.000,00
08.244.0028.2133.0000	SERV. DE PROT. ATEND. ESP. A FAMÍLIA E INDIVÍDUO (PAEFI)	0,00	0,00	100.000,00	100.000,00
08.244.0028.2135.0000	SERV. DE PROT. SOCIAL ESP. PARA PÉS. COM DEF. IDOS. FAMÍLIAS	0,00	0,00	78.000,00	78.000,00
08.244.0028.2136.0000	SERV. ESPECIALIZADO P/ PESSOAS EM SITUAÇÃO DE RUA	0,00	0,00	78.000,00	78.000,00
08.244.0028.2137.0000	SERV. DE ACOLHIMENTO INSTITUCIONAL - CCA II	0,00	0,00	163.000,00	163.000,00
08.244.0028.2140.0000	SERVIÇO DE ACOLHIMENTO EM FAMÍLIA ACOLEDORA	0,00	0,00	30.000,00	30.000,00
08.244.0028.2141.0000	SERV. DE PROT. E SIT. DE CALAMIDAD. PÚBL. E DE EMERGÊNCIAS	0,00	0,00	30.000,00	30.000,00
08 244 0802	ÍNDICE DE GESTÃO DESCENTRALIZADA - IGD	0,00	34.000,00	254.000,00	288.000,00
08.244.0802.1080.0000	AQUISIÇÃO DE VEÍCULOS, MÓVEIS E EQUIPAMENTOS DIVERSOS, DESTINADOS AO ÍNDICE DE GESTÃO DESCENTRALIZADA - IGD	0,00	34.000,00	0,00	34.000,00
08.244.0802.2881.0000	MANUTENÇÃO DAS AÇÕES VINCULADAS AO ÍNDICE DE GESTÃO DESCENTRALIZADA IGD - PROGRAMA BOLSA FAMÍLIA	0,00	0,00	125.000,00	125.000,00
08.244.0802.2882.0000	MANUTENÇÃO DAS AÇÕES VINCULADAS AO APRIMORAMENTO DO IGD/SUAS	0,00	0,00	129.000,00	129.000,00
08 333	Empregabilidade	0,00	0,00	67.000,00	67.000,00
08 333 0012	GESTÃO DA SECRETARIA DA JUVENTUDE	0,00	0,00	15.000,00	15.000,00
08.333.0012.2062.0000	REQUALIFICAÇÃO PROFISSIONAL E EMPREGATÍCIA	0,00	0,00	15.000,00	15.000,00
08 333 0027	PROTEÇÃO SOCIAL BÁSICA	0,00	0,00	52.000,00	52.000,00
08.333.0027.2883.0000	ACESSUAS TRABALHO	0,00	0,00	52.000,00	52.000,00
09	Previdência Social	0,00	15.000,00	4.584.000,00	4.599.000,00
09 122	Administração Geral	0,00	15.000,00	271.000,00	286.000,00
09 122 0030	GESTÃO DO IBIPREV	0,00	15.000,00	271.000,00	286.000,00
09.122.0030.1078.0000	CONST. REF. E/OU AMPLIAÇÃO DO IBIPREV	0,00	15.000,00	0,00	15.000,00
09.122.0030.2874.0000	GESTÃO ADMINISTRATIVA DO IBIPREV	0,00	0,00	259.000,00	259.000,00
09.122.0030.2875.0000	Capacitação e Treinamento de Gestores do Fundo e do Conselho RPPS	0,00	0,00	12.000,00	12.000,00
09 272	Previdência do Regime Estatutário	0,00	0,00	4.313.000,00	4.313.000,00
09 272 0030	GESTÃO DO IBIPREV	0,00	0,00	4.313.000,00	4.313.000,00
09.272.0030.2145.0000	MANUTENÇÃO DAS ATIVIDADES PREVIDENCIÁRIAS	0,00	0,00	4.313.000,00	4.313.000,00
10	Saúde	0,00	2.019.000,00	14.147.000,00	16.166.000,00
10 122	Administração Geral	0,00	50.000,00	2.239.000,00	2.289.000,00
10 122 0014	GESTÃO DO FUNDO MUNICIPAL DE SAÚDE	0,00	0,00	2.239.000,00	2.239.000,00
10.122.0014.2072.0000	GESTÃO DE PESSOAL DO FUNDO MUNICIPAL DE SAÚDE	0,00	0,00	1.450.000,00	1.450.000,00
10.122.0014.2073.0000	MANUT. DAS ATIV. DO FMS	0,00	0,00	685.000,00	685.000,00
10.122.0014.2872.0000	MANUTENÇÃO DO CONSELHO MUNICIPAL DE SAÚDE	0,00	0,00	104.000,00	104.000,00
10 122 0015	CONSTRUÇÃO E MANUTENÇÃO DA FARMÁCIA BÁSICA	0,00	50.000,00	0,00	50.000,00
10.122.0015.1048.0000	CONST. REF. E/OU AMPLIAÇÃO DE IMOVEIS PARA A SMS	0,00	25.000,00	0,00	25.000,00
10.122.0015.1049.0000	AD. DE VEÍCULOS, MÓVEIS E EQ. DIVERSOS PARA A SMS	0,00	25.000,00	0,00	25.000,00



**PREFEITURA MUNICIPAL DE IBIRIMIR**  
 Avenida Castro Alves, 432 - CNPJ:10105971/0001-50

Orçamento Programa - Exercício de 2019  
 Anexo 07  
 Page 5

**PROGRAMA DE TRABALHO DO GOVERNO  
 DEMONSTRATIVO DE FUNÇÕES, SUBFUNÇÕES E PROGRAMAS  
 POR PROJETOS, ATIVIDADES E OPERAÇÕES ESPECIAIS**  
 (Inc. II, § 2º, Art. 2º)

Código	Especificação	Operação Especial	Projetos	Atividades	Total
10	Saúde	0,00	2.019.000,00	14.147.000,00	16.166.000,00
10	301 Atenção Básica	0,00	728.000,00	5.508.000,00	6.236.000,00
10	301 0017 BLOCO DE ATENÇÃO BÁSICA	0,00	728.000,00	5.508.000,00	6.236.000,00
10.301.0017.1050.0000	CONST. REF. E/OU AMPLIAÇÃO DE IMÓVEIS P/O BLATB	0,00	498.000,00	0,00	498.000,00
10.301.0017.1051.0000	AQ. DE VEÍCULOS, MOVEIS E EQ. DIVERSOS P/O BLATB	0,00	230.000,00	0,00	230.000,00
10.301.0017.2075.0000	GESTÃO DE PESSOAL DAS UNIDADES BÁSICAS DE SAÚDE	0,00	0,00	2.910.000,00	2.910.000,00
10.301.0017.2076.0000	MANUTENÇÃO DAS ATIVIDADES DAS UNIDADES BÁSICAS DE SAÚDE	0,00	0,00	2.488.000,00	2.488.000,00
10.301.0017.2888.0000	REALIZAR CAMPANHAS, SEMINÁRIOS, PALESTRAS E FÓRUMS DE SAÚDE	0,00	0,00	110.000,00	110.000,00
10	302 Assistência Hospitalar e Ambulatorial	0,00	765.000,00	5.419.000,00	6.184.000,00
10	302 0018 BLOCO DE MÉDIA E ALTA COMPLEXIDADE	0,00	765.000,00	5.419.000,00	6.184.000,00
10.302.0018.1052.0000	CONST. REFORMA E/OU AMPLIAÇÃO DE IMOVEIS P/O BLMAC	0,00	355.000,00	0,00	355.000,00
10.302.0018.1053.0000	AQ. DE VEÍCULOS, MOVEIS E EQ. DIVERSOS PARA O BLMAC	0,00	410.000,00	0,00	410.000,00
10.302.0018.2083.0000	GESTÃO DE PESSOAL DA ASSISTÊNCIA HOSPITALAR	0,00	0,00	4.172.000,00	4.172.000,00
10.302.0018.2084.0000	MANUTENÇÃO DAS ATIVIDADES DE ASSISTÊNCIA HOSPITALAR	0,00	0,00	1.247.000,00	1.247.000,00
10	303 Suporte Profilático e Terapêutico	0,00	0,00	400.000,00	400.000,00
10	303 0019 BLOCO DE ASSISTÊNCIA FARMACÉUTICA BÁSICA	0,00	0,00	400.000,00	400.000,00
10.303.0019.2085.0000	GESTÃO DE PESSOAL DO BLAFB	0,00	0,00	95.000,00	95.000,00
10.303.0019.2086.0000	MANUTENÇÃO DO BLAFB	0,00	0,00	305.000,00	305.000,00
10	304 Vigilância Sanitária	0,00	177.000,00	267.000,00	444.000,00
10	304 0020 BLOCO DE VIGILÂNCIA EM SAÚDE	0,00	177.000,00	267.000,00	444.000,00
10.304.0020.1054.0000	CONST. REF. E/OU AMPLIAÇÃO DE IMOVEIS P/O BLVGS	0,00	67.000,00	0,00	67.000,00
10.304.0020.1055.0000	AQ. DE VEÍCULOS, MOVEIS E EQ. DIVERSOS P/O BLVGS	0,00	110.000,00	0,00	110.000,00
10.304.0020.2087.0000	GESTÃO DE PESSOAL DO PROGRAMA DE VIGILÂNCIA SANITÁRIA	0,00	0,00	65.000,00	65.000,00
10.304.0020.2088.0000	MANUTENÇÃO DAS ATIVIDADES DO PROG. DE VIGILÂNCIA SANITÁRIA	0,00	0,00	202.000,00	202.000,00
10	305 Vigilância Epidemiológica	0,00	299.000,00	300.000,00	599.000,00
10	305 0020 BLOCO DE VIGILÂNCIA EM SAÚDE	0,00	299.000,00	300.000,00	599.000,00
10.305.0020.1056.0000	CONST. REF. E/OU AMPL. DE IMOVEIS P/O BLVGS	0,00	247.000,00	0,00	247.000,00
10.305.0020.1057.0000	AQ. DE VEÍCULOS, MOVEIS E EQ. DIVERSOS P/O BLVGS	0,00	52.000,00	0,00	52.000,00
10.305.0020.2089.0000	GESTÃO DE PESSOAL DO PROGRAMA DE VIGILÂNCIA EPIDEMIOLÓGICA	0,00	0,00	274.000,00	274.000,00
10.305.0020.2090.0000	MANUT. DAS ATIV. DO PROG. DE VIGILÂNCIA EPIDEMIOLOGICA	0,00	0,00	26.000,00	26.000,00
10	306 Alimentação e Nutrição	0,00	0,00	14.000,00	14.000,00
10	306 1011 ALIMENTAÇÃO E NUTRIÇÃO	0,00	0,00	14.000,00	14.000,00
10.306.1011.2170.0000	GESTÃO DE PESSOAL DO PROGRAMA DE ALIMENTAÇÃO E NUTRIÇÃO	0,00	0,00	4.000,00	4.000,00
10.306.1011.2873.0000	MANUTENÇÃO DO PROGRAMA DE ALIMENTAÇÃO E NUTRIÇÃO	0,00	0,00	10.000,00	10.000,00
12	Educação	0,00	1.098.000,00	18.598.000,00	20.696.000,00
12	122 Administração Geral	0,00	143.000,00	2.489.000,00	2.632.000,00



# PREFEITURA MUNICIPAL DE IBIMIRIM

Avenida Castro Alves, 432 - CNPJ:10105971/0001-50

Orçamento Programa - Exercício de 2019

Anexo 07

Page 6

## PROGRAMA DE TRABALHO DO GOVERNO DEMONSTRATIVO DE FUNÇÕES, SUBFUNÇÕES E PROGRAMAS POR PROJETOS, ATIVIDADES E OPERAÇÕES ESPECIAIS (Inc. II, § 2º, Art. 2º)

Código	Especificação	Operação Especial	Projetos	Atividades	Total
12	Educação	0,00	1.088.000,00	19.598.000,00	20.696.000,00
12	122 Administração Geral	0,00	143.000,00	2.489.000,00	2.632.000,00
12	122 0022 GESTÃO DA DIRETORIA DE ENSINO	0,00	143.000,00	2.489.000,00	2.632.000,00
12.122.0022.1060.0000	CONST. REF. E/OU AMPL. DE IMOVEIS P/ SEC. DE EDUCAÇÃO	0,00	87.000,00	0,00	87.000,00
12.122.0022.1061.0000	AQ. DE EQUIPAMENTOS P/ SEC. DE EDUCAÇÃO	0,00	56.000,00	0,00	56.000,00
12.122.0022.2093.0000	GESTÃO DE PESSOAL DA SECRETARIA DE EDUCAÇÃO	0,00	0,00	856.000,00	856.000,00
12.122.0022.2094.0000	MANUTENÇÃO DAS ATIVIDADES DA SECRETARIA DE EDUCAÇÃO	0,00	0,00	1.561.000,00	1.561.000,00
12.122.0022.2096.0000	ASSISTÊNCIA AO ESTUDANTE CARENTE	0,00	0,00	72.000,00	72.000,00
12	125 Normatização e Fiscalização	0,00	0,00	892.000,00	892.000,00
12	125 0022 GESTÃO DA DIRETORIA DE ENSINO	0,00	0,00	892.000,00	892.000,00
12.125.0022.2095.0000	APOIO AS ATIVIDADES DOS CONSELHOS EDUCACIONAIS	0,00	0,00	892.000,00	892.000,00
12	306 Alimentação e Nutrição	0,00	0,00	790.000,00	790.000,00
12	306 0022 GESTÃO DA DIRETORIA DE ENSINO	0,00	0,00	790.000,00	790.000,00
12.306.0022.2097.0000	PROGRAMA DE ALIMENTAÇÃO ESCOLAR	0,00	0,00	790.000,00	790.000,00
12	361 Ensino Fundamental	0,00	320.000,00	12.659.000,00	12.979.000,00
12	361 0022 GESTÃO DA DIRETORIA DE ENSINO	0,00	300.000,00	907.000,00	1.207.000,00
12.361.0022.1062.0000	CONST. REF. E/OU AMPLIAÇÃO DE IMOVEIS P/ O ENSINO FUNDAMENTAL	0,00	122.000,00	0,00	122.000,00
12.361.0022.1063.0000	AQ. DE VEÍCULOS MOVEIS E EQ. DIVERSOS P/ O ENSINO FUNDAMENTAL	0,00	178.000,00	0,00	178.000,00
12.361.0022.2098.0000	MANUT. DO PROGRAMA DINHEIRO DIRETO NA ESCOLA	0,00	0,00	11.000,00	11.000,00
12.361.0022.2099.0000	MANUTENÇÃO DO SALÁRIO EDUCAÇÃO	0,00	0,00	896.000,00	896.000,00
12	361 0025 GESTÃO DO FUNDO DE DESENVOLVIMENTO DO ENSINO	0,00	20.000,00	11.578.000,00	11.598.000,00
12.361.0025.1070.0000	CONST. REF. E/OU AMPLIAÇÃO DE UNIDADES DE ENSINO	0,00	10.000,00	0,00	10.000,00
12.361.0025.1071.0000	AQ. DE VEÍCULOS, MOVEIS E EQ. DIVERSOS P/ O ENSINO BÁSICO	0,00	10.000,00	0,00	10.000,00
12.361.0025.2108.0000	MANUTENÇÃO DO PROGRAMA DE TRANSPORTE ESCOLAR	0,00	0,00	337.000,00	337.000,00
12.361.0025.2109.0000	DISTRIBUIÇÃO DE MATERIAL DIDÁTICO	0,00	0,00	87.000,00	87.000,00
12.361.0025.2110.0000	FORMAÇÃO CONTINUADA DOS SERVIDORES	0,00	0,00	250.000,00	250.000,00
12.361.0025.2111.0000	GESTÃO DE PESSOAL DO ENSINO FUNDAMENTAL 60%	0,00	0,00	7.387.000,00	7.387.000,00
12.361.0025.2112.0000	GESTÃO DE PESSOAL DO ENSINO FUNDAMENTAL 40%	0,00	0,00	2.762.000,00	2.762.000,00
12.361.0025.2113.0000	MANUTENÇÃO DAS ATIVIDADES DO ENSINO FUNDAMENTAL	0,00	0,00	755.000,00	755.000,00
12	361 1221 TRANSPORTE ESCOLAR PNATE	0,00	0,00	174.000,00	174.000,00
12.361.1221.2899.0000	MANUTENÇÃO DO TRANSPORTE ESCOLAR PNATE	0,00	0,00	174.000,00	174.000,00
12	364 Ensino Superior	0,00	0,00	326.000,00	326.000,00
12	364 0022 GESTÃO DA DIRETORIA DE ENSINO	0,00	0,00	326.000,00	326.000,00
12.364.0022.2101.0000	MANUTENÇÃO DO PROGRAMA DE TRANSPORTE UNIVERSITÁRIO	0,00	0,00	326.000,00	326.000,00
12	365 Educação Infantil	0,00	635.000,00	1.578.000,00	2.213.000,00
12	365 0022 GESTÃO DA DIRETORIA DE ENSINO	0,00	321.000,00	0,00	321.000,00
12.365.0022.1064.0000	CONST. REF. E/OU AMPL. DE IMOVEIS P/ EDUCAÇÃO INFANTIL	0,00	159.000,00	0,00	159.000,00
12.365.0022.1065.0000	AQ. DE EQUIPAMENTOS DIVERSOS P/ EDUCAÇÃO INFANTIL	0,00	162.000,00	0,00	162.000,00

Documento Assinado Digitalmente por: JOSE ADALTO DA SILVA  
Acesse em: https://eic.tee.pe.gov.br/pp/votacao/07ce7e7





Documento Assinado Digitalmente por: JOSE ADALTO DA SILVA  
Acesse em: <https://eic.ice.pe.gov.br>



**PREFEITURA MUNICIPAL DE IBIRIMIR**  
Avenida Castro Alves, 432 - CNPJ:10105971/0001-50

Orçamento Programa - Exercício de 2019  
Anexo 07  
Page 7

**PROGRAMA DE TRABALHO DO GOVERNO  
DEMONSTRATIVO DE FUNÇÕES, SUBFUNÇÕES E PROGRAMAS  
POR PROJETOS, ATIVIDADES E OPERAÇÕES ESPECIAIS**  
(Inc. II, § 2º, Art. 2º)

Código	Especificação	Operação Especial	Projetos	Atividades	Total
12	Educação	0,00	1.098.000,00	19.598.000,00	20.696.000,00
12 365	Educação Infantil	0,00	635.000,00	1.578.000,00	2.213.000,00
12 365 0025	GESTÃO DO FUNDO DE DESENVOLVIMENTO DO ENSINO	0,00	314.000,00	1.578.000,00	1.892.000,00
12.365.0025.1072.0000	CONST. REF. E/OU AMPLIAÇÃO DE IMOVEIS P/ A EDUCAÇÃO INFANTIL	0,00	214.000,00	0,00	214.000,00
12.365.0025.1073.0000	AC. DE EQUIPAMENTOS P/ A EDUCAÇÃO INFANTIL	0,00	100.000,00	0,00	100.000,00
12.365.0025.2114.0000	GESTÃO DE PESSOAL DA EDUCAÇÃO INFANTIL 60%	0,00	0,00	1.258.000,00	1.258.000,00
12.365.0025.2115.0000	GESTÃO DE PESSOAL DA EDUCAÇÃO INFANTIL 40%	0,00	0,00	47.000,00	47.000,00
12.365.0025.2116.0000	MANUTENÇÃO DAS ATIVIDADES DA EDUCAÇÃO INFANTIL	0,00	0,00	272.000,00	272.000,00
12 366	Educação de Jovens e Adultos	0,00	0,00	270.000,00	270.000,00
12 366 0025	GESTÃO DO FUNDO DE DESENVOLVIMENTO DO ENSINO	0,00	0,00	270.000,00	270.000,00
12.366.0025.2117.0000	GESTÃO DE PESSOAL DA EDUCAÇÃO DE JOVENS E ADULTOS 60%	0,00	0,00	127.000,00	127.000,00
12.366.0025.2118.0000	MANUTENÇÃO DAS ATIVIDADES DA EDUCAÇÃO DE JOVENS E ADULTOS	0,00	0,00	132.000,00	132.000,00
12.366.0025.2884.0000	GESTÃO DE PESSOAL DA EDUCAÇÃO DE JOVENS E ADULTOS 40%	0,00	0,00	11.000,00	11.000,00
12 367	Educação Especial	0,00	0,00	594.000,00	594.000,00
12 367 0025	GESTÃO DO FUNDO DE DESENVOLVIMENTO DO ENSINO	0,00	0,00	594.000,00	594.000,00
12.367.0025.2119.0000	GESTÃO DE PESSOAL DA EDUCAÇÃO ESPECIAL 60%	0,00	0,00	404.000,00	404.000,00
12.367.0025.2120.0000	MANUTENÇÃO DAS ATIVIDADES DE EDUCAÇÃO ESPECIAL	0,00	0,00	182.000,00	182.000,00
12.367.0025.2885.0000	GESTÃO DE PESSOAL DA EDUCAÇÃO ESPECIAL 40%	0,00	0,00	8.000,00	8.000,00
13	Cultura	0,00	5.000,00	654.000,00	659.000,00
13 392	Difusão Cultural	0,00	5.000,00	654.000,00	659.000,00
13 392 0023	GESTÃO DA DIRETORIA DE CULTURA	0,00	5.000,00	654.000,00	659.000,00
13.392.0023.1057.0000	AC. DE MÓVEIS, E EQ. DIVERSOS P/ DIRETORIA DE CULTURA	0,00	5.000,00	0,00	5.000,00
13.392.0023.2103.0000	GESTÃO DE PESSOAL DA DIRETORIA DE CULTURA	0,00	0,00	21.000,00	21.000,00
13.392.0023.2104.0000	MANUTENÇÃO DAS ATIVIDADES DA DIRETORIA DE CULTURA	0,00	0,00	160.000,00	160.000,00
13.392.0023.2105.0000	PROMOÇÃO E APOIO DAS FESTIVIDADES	0,00	0,00	399.000,00	399.000,00
13.392.0023.2887.0000	GESTÃO DE PESSOAL - BIBLIOTECA	0,00	0,00	84.000,00	84.000,00
14	Diritos da Cidadania	0,00	50.000,00	25.000,00	75.000,00
14 244	Assistência Comunitária	0,00	50.000,00	25.000,00	75.000,00
14 244 0003	DEFESA DOS DIREITOS DAS MULHERES	0,00	50.000,00	25.000,00	75.000,00
14.244.0003.1005.0000	AQUISIÇÃO DE EQUIPAMENTOS PARA A COORDENADORIA DA MULHER	0,00	50.000,00	0,00	50.000,00
14.244.0003.2007.0000	IMPL. E MANUT. DE POLITICAS DE DEF. DIREITOS DAS MULHERES	0,00	0,00	25.000,00	25.000,00
15	Urbanismo	0,00	742.000,00	4.037.000,00	4.779.000,00
15 122	Administração Geral	0,00	30.000,00	3.013.000,00	3.043.000,00



PREFEITURA MUNICIPAL DE IBIMIRIM  
Avenida Castro Alves, 432 - CNPJ:10105971/0001-50

Orçamento Programa - Exercício de 2019  
Anexo 07  
Page 8

PROGRAMA DE TRABALHO DO GOVERNO  
DEMONSTRATIVO DE FUNÇÕES, SUBFUNÇÕES E PROGRAMAS  
POR PROJETOS, ATIVIDADES E OPERAÇÕES ESPECIAIS  
(Inc. II, § 2º, Art. 2º)

Código	Especificação	Operação Especial	Projetos	Atividades	Total
15	Urbanismo	0,00	742.000,00	4.037.000,00	4.779.000,00
15	122 Administração Geral	0,00	30.000,00	3.013.000,00	3.043.000,00
15	122 0010 GESTÃO DA SEC. DE INFRAESTRUTURA PÚBLICA	0,00	30.000,00	3.013.000,00	3.043.000,00
15.122.0010.1033.0000	AQ. DE VEÍCULOS, MOVEIS E EQ. PARA A SEC. DE SERV. URBANOS	0,00	10.000,00	0,00	10.000,00
15.122.0010.1042.0000	AQ. DE VEÍCULOS, MAQ. E EQ. DIVERSOS P/ DIRETORIA DE ESTRADAS	0,00	20.000,00	0,00	20.000,00
15.122.0010.2030.0000	GESTÃO DE PESSOAL DA SECRETARIA DE OBRAS	0,00	0,00	22.000,00	22.000,00
15.122.0010.2031.0000	MANUTENÇÃO DAS ATIVIDADES DA SEC. DE OBRAS	0,00	0,00	440.000,00	440.000,00
15.122.0010.2034.0000	GESTÃO DE PESSOAL DA SEC. DE SERV. URBANOS	0,00	0,00	1.281.000,00	1.281.000,00
15.122.0010.2035.0000	MANUTENÇÃO DAS ATIVIDADES DA SEC. DE SERV. URBANOS	0,00	0,00	1.270.000,00	1.270.000,00
15	451 Infra-Estrutura Urbana	0,00	657.000,00	0,00	657.000,00
15	451 0010 GESTÃO DA SEC. DE INFRAESTRUTURA PÚBLICA	0,00	657.000,00	0,00	657.000,00
15.451.0010.1017.0000	CONST. REFORMA E/OU AMPLIAÇÃO DE CENTROS CULTURAIS	0,00	10.000,00	0,00	10.000,00
15.451.0010.1018.0000	CONST. REF. E/OU AMPL. DE PRAÇAS, PARQUES E JARDINS	0,00	20.000,00	0,00	20.000,00
15.451.0010.1018.0000	CONST. REF. OU AMPLIAÇÃO DE PAVIMENTAÇÃO PÚBLICA	0,00	527.000,00	0,00	527.000,00
15.451.0010.1020.0000	AQUISIÇÃO DE IMÓVEIS	0,00	100.000,00	0,00	100.000,00
15	452 Serviços Urbanos	0,00	55.000,00	1.024.000,00	1.079.000,00
15	452 0010 GESTÃO DA SEC. DE INFRAESTRUTURA PÚBLICA	0,00	55.000,00	1.024.000,00	1.079.000,00
15.452.0010.1021.0000	CONSTRUÇÃO E AMPLIAÇÃO DE INFRAESTRUTURA URBANA	0,00	15.000,00	0,00	15.000,00
15.452.0010.1022.0000	CONSTRUÇÃO, REFORMA E/OU AMPLIAÇÃO DE CEMITÉRIOS	0,00	20.000,00	0,00	20.000,00
15.452.0010.1035.0000	AQ. DE VEÍCULOS, MOV. E EQ. DIVERSOS P/A GESTÃO URBANA	0,00	20.000,00	0,00	20.000,00
15.452.0010.2032.0000	MANUTENÇÃO E REPOSIÇÃO DE PAVIMENTAÇÃO	0,00	0,00	946.000,00	946.000,00
15.452.0010.2037.0000	GESTÃO DE PESSOAL DO DEPTO DE GESTÃO URBANA	0,00	0,00	20.000,00	20.000,00
15.452.0010.2038.0000	MANUTENÇÃO DAS ATIVIDADES DO DEPTO DE GESTÃO URBANA	0,00	0,00	35.000,00	35.000,00
15.452.0010.2039.0000	MANUTENÇÃO DAS ATIVIDADES DO DEPTO DE TRANSPORTE	0,00	0,00	23.000,00	23.000,00
16	Habitação	0,00	5.000,00	0,00	5.000,00
16	482 Habitação Urbana	0,00	5.000,00	0,00	5.000,00
16	482 0010 GESTÃO DA SEC. DE INFRAESTRUTURA PÚBLICA	0,00	5.000,00	0,00	5.000,00
16.482.0010.1023.0000	EXECUÇÃO DE PROJETOS DE HABITAÇÃO	0,00	5.000,00	0,00	5.000,00
17	Saneamento	0,00	180.000,00	234.000,00	414.000,00
17	511 Saneamento Básico Rural	0,00	10.000,00	0,00	10.000,00
17	511 0010 GESTÃO DA SEC. DE INFRAESTRUTURA PÚBLICA	0,00	10.000,00	0,00	10.000,00
17.511.0010.1024.0000	CONST. E REF. DE PRIVADAS HIGIÊNICAS	0,00	10.000,00	0,00	10.000,00
17	512 Saneamento Básico Urbano	0,00	20.000,00	0,00	20.000,00
17	512 0010 GESTÃO DA SEC. DE INFRAESTRUTURA PÚBLICA	0,00	20.000,00	0,00	20.000,00
17.512.0010.1025.0000	CONSTRUÇÃO E AMPLIAÇÃO DE SANEAMENTO	0,00	20.000,00	0,00	20.000,00
17	544 Recursos Hídricos	0,00	150.000,00	234.000,00	384.000,00



Documento Assinado Digitalmente por: JOSE ADAUTO DA SILVA  
 Acesse em: https://scte.ce.gov.br/p/dp/v/1007/5-9486-948619



**PROGRAMA DE TRABALHO DO GOVERNO  
 DEMONSTRATIVO DE FUNÇÕES, SUBFUNÇÕES E PROGRAMAS  
 POR PROJETOS, ATIVIDADES E OPERAÇÕES ESPECIAIS**  
 (Inc.II, § 2º, Art.2º)

Código	Especificação	Operação Especial	Projetos	Atividades	Total
17	Saneamento	0,00	180.000,00	234.000,00	414.000,00
17	544 Recursos Hídricos	0,00	150.000,00	234.000,00	384.000,00
17	544 0010 GESTÃO DA SEC. DE INFRAESTRUTURA PÚBLICA	0,00	150.000,00	234.000,00	384.000,00
17.544.0010.1036.0000	CONSTRUÇÃO, REFORMAS E/OU AMPLIAÇÃO DE POÇOS E BARRAGENS	0,00	150.000,00	0,00	150.000,00
17.544.0010.2040.0000	MANUTENÇÃO DAS ATIVIDADES DE ABAST. D'ÁGUA DE EMERGÊNCIA	0,00	0,00	234.000,00	234.000,00
18	Gestão Ambiental	0,00	290.000,00	71.000,00	361.000,00
18	122 Administração Geral	0,00	140.000,00	71.000,00	211.000,00
18	122 0420 GESTÃO DA SECRETARIA DE AGRICULTURA E MEIO AMBIENTE	0,00	140.000,00	71.000,00	211.000,00
18.122.0420.1037.0000	AQ. DE VEÍC. MOVEIS E EQ. DEV. P/ DIVISÃO DE MEIO AMBIENTE	0,00	30.000,00	0,00	30.000,00
18.122.0420.1038.0000	CONSTRUÇÃO E MANUTENÇÃO DE ATERRO SANITÁRIO	0,00	110.000,00	0,00	110.000,00
18.122.0420.2041.0000	PROGRAMA DE POLÍTICAS AMBIENTAIS	0,00	0,00	29.000,00	29.000,00
18.122.0420.2042.0000	GESTÃO DE PESSOAL DA DIVISÃO DE MEIO AMBIENTE	0,00	0,00	22.000,00	22.000,00
18.122.0420.2043.0000	MANUTENÇÃO DAS ATIVIDADES DA DIVISÃO DE MEIO AMBIENTE	0,00	0,00	20.000,00	20.000,00
18	544 Recursos Hídricos	0,00	150.000,00	0,00	150.000,00
18	544 0010 GESTÃO DA SEC. DE INFRAESTRUTURA PÚBLICA	0,00	150.000,00	0,00	150.000,00
18.544.0010.1026.0000	CONSTRUÇÃO E AMPLIAÇÃO DE AÇUDES, BARRAGENS, POÇOS E OUTROS	0,00	150.000,00	0,00	150.000,00
20	Agricultura	0,00	109.000,00	1.151.000,00	1.260.000,00
20	122 Administração Geral	0,00	60.000,00	666.000,00	726.000,00
20	122 0013 GESTÃO DA SEC. DE AGRICULTURA E MEIO AMBIENTE	0,00	60.000,00	666.000,00	726.000,00
20.122.0013.1039.0000	AQ. VEÍCULOS, MAQU. E EQ. DIVERSOS P/ DIRETORIA DE AGRICULTURA	0,00	60.000,00	0,00	60.000,00
20.122.0013.2044.0000	GESTÃO DE PESSOAL DA DIRETORIA DE AGRICULTURA	0,00	0,00	486.000,00	486.000,00
20.122.0013.2045.0000	MANUTENÇÃO DAS ATIVIDADES DA DIRETORIA DE AGRICULTURA	0,00	0,00	180.000,00	180.000,00
20	605 Abastecimento	0,00	0,00	48.000,00	48.000,00
20	605 0010 GESTÃO DA SEC. DE INFRAESTRUTURA PÚBLICA	0,00	0,00	48.000,00	48.000,00
20.605.0010.2052.0000	MANUTENÇÃO DE MERCADOS, AÇOUQUES E MATADOUROS	0,00	0,00	48.000,00	48.000,00
20	608 Promoção da Produção Agropecuária	0,00	0,00	242.000,00	242.000,00
20	608 0010 GESTÃO DA SEC. DE INFRAESTRUTURA PÚBLICA	0,00	0,00	242.000,00	242.000,00
20.608.0010.2046.0000	MANUTENÇÃO DO PROGRAMA DE AGRICULTURA FAMILIAR	0,00	0,00	48.000,00	48.000,00
20.608.0010.2047.0000	DISTRIBUIÇÃO DE SEMENTES, MUDAS E INSUMOS	0,00	0,00	120.000,00	120.000,00
20.608.0010.2048.0000	MANUTENÇÃO DO PROGRAMA MAIS ALIMENTOS	0,00	0,00	74.000,00	74.000,00
20	609 Defesa Agropecuária	0,00	49.000,00	195.000,00	244.000,00



PREFEITURA MUNICIPAL DE IBIMIRIM  
Avenida Castro Alves, 432 - CNPJ:10105971/0001-50

Orçamento Programa - Exercício de 2019  
Anexo 07  
Page 10

**PROGRAMA DE TRABALHO DO GOVERNO  
DEMONSTRATIVO DE FUNÇÕES, SUBFUNÇÕES E PROGRAMAS  
POR PROJETOS, ATIVIDADES E OPERAÇÕES ESPECIAIS**  
(Inc. II, § 2º, Art. 2º)

Código	Especificação	Operação Especial	Projetos	Atividades	Total
20	Agricultura	0,00	109.000,00	1.151.000,00	1.260.000,00
20	609 Defesa Agropecuária	0,00	49.000,00	195.000,00	244.000,00
20	609 0010 GESTÃO DA SEC. DE INFRAESTRUTURA PÚBLICA	0,00	49.000,00	195.000,00	244.000,00
20.609.0010.1040.0000	CONST. REF. E/OU AMPLIAÇÃO DE PARQUES DE EXPOSIÇÃO	0,00	9.000,00	0,00	9.000,00
20.609.0010.1041.0000	CONST., REF. E/OU AMP. DE MERCADOS, AÇOUGUES E MATADOUROS	0,00	40.000,00	0,00	40.000,00
20.609.0010.2049.0000	MANUTENÇÃO DO PROGRAMA DE VACINAÇÃO DE ANIMAIS	0,00	0,00	65.000,00	65.000,00
20.609.0010.2050.0000	EXPOSIÇÃO E FEIRAS DE ANIMAIS	0,00	0,00	80.000,00	80.000,00
20.609.0010.2051.0000	APOIO A APICULTURA	0,00	0,00	50.000,00	50.000,00
22	Indústria	0,00	20.000,00	0,00	20.000,00
22	608 Promoção da Produção Agropecuária	0,00	10.000,00	0,00	10.000,00
22	608 0010 GESTÃO DA SEC. DE INFRAESTRUTURA PÚBLICA	0,00	10.000,00	0,00	10.000,00
22.608.0010.1028.0000	IMPLANTAÇÃO DE INFRAESTRUTURA E PROJETOS TURÍSTICOS	0,00	10.000,00	0,00	10.000,00
22	661 Promoção Industrial	0,00	10.000,00	0,00	10.000,00
22	661 0010 GESTÃO DA SEC. DE INFRAESTRUTURA PÚBLICA	0,00	10.000,00	0,00	10.000,00
22.661.0010.1029.0000	IMPLANTAÇÃO DE INFRAESTRUTURA PARA POLOS INDUSTRIAIS	0,00	10.000,00	0,00	10.000,00
23	Comércio e Serviços	0,00	10.000,00	284.000,00	294.000,00
23	691 Promoção Comercial	0,00	0,00	122.000,00	122.000,00
23	691 0010 GESTÃO DA SEC. DE INFRAESTRUTURA PÚBLICA	0,00	0,00	122.000,00	122.000,00
23.691.0010.2053.0000	MODERNIZAÇÃO DE FEIRAS LIVRES	0,00	0,00	122.000,00	122.000,00
23	695 Turismo	0,00	10.000,00	162.000,00	172.000,00
23	695 0010 GESTÃO DA SEC. DE INFRAESTRUTURA PÚBLICA	0,00	10.000,00	162.000,00	172.000,00
23.695.0010.1030.0000	IMPLANTAÇÃO DE INFRAESTRUTURA PARA PROMOÇÃO DO TURISMO	0,00	10.000,00	0,00	10.000,00
23.695.0010.2033.0000	MANUTENÇÃO DAS ATIVIDADES VOLTADAS AO TURISMO	0,00	0,00	162.000,00	162.000,00
25	Energia	0,00	10.000,00	0,00	10.000,00
25	752 Energia Elétrica	0,00	10.000,00	0,00	10.000,00
25	752 0010 GESTÃO DA SEC. DE INFRAESTRUTURA PÚBLICA	0,00	10.000,00	0,00	10.000,00
25.752.0010.1034.0000	AO. DE VEÍCULOS, MOVEIS EQ. DIVERSOS P/ ELETRIFICAÇÃO RURAL	0,00	10.000,00	0,00	10.000,00
26	Transporte	0,00	10.000,00	57.000,00	67.000,00
26	782 Transporte Rodoviário	0,00	10.000,00	57.000,00	67.000,00

**PREFEITURA MUNICIPAL DE IBIMIRIM**

Avenida Castro Alves, 432 - CNPJ:10105971/0001-50

Orçamento Programa - Exercício de 2019

Anexo 07

Page 11

**PROGRAMA DE TRABALHO DO GOVERNO  
DEMONSTRATIVO DE FUNÇÕES, SUBFUNÇÕES E PROGRAMAS  
POR PROJETOS, ATIVIDADES E OPERAÇÕES ESPECIAIS  
(Inc. II, § 2º, Art. 2º)**

Código	Especificação	Operação Especial	Projetos	Atividades	Total
26	Transporte	0,00	10.000,00	57.000,00	67.000,00
26	782 Transporte Rodoviário	0,00	10.000,00	57.000,00	67.000,00
26	782 0010 GESTÃO DA SEC. DE INFRAESTRUTURA PÚBLICA	0,00	10.000,00	57.000,00	67.000,00
26.782.0010.1031.0000	CONST. REF. E/OU AMP. DE TERMINAIS RODOVIÁRIOS E ABRIGOS	0,00	10.000,00	0,00	10.000,00
26.782.0010.2036.0000	PROMOVER CAMPANHAS EDUCATIVAS VOLTADAS AO TRÂNSITO	0,00	0,00	23.000,00	23.000,00
26.782.0010.2054.0000	GESTÃO DE PESSOAL DA DIRETORIA DE ESTRADAS E RODAGENS	0,00	0,00	14.000,00	14.000,00
26.782.0010.2055.0000	MANUTENÇÃO DAS ATIV. DA DIRETORIA DE ESTRADAS E RODAGENS	0,00	0,00	20.000,00	20.000,00
27	Desporto e Lazer	0,00	270.000,00	874.000,00	1.144.000,00
27	811 Desporto de Rendimento	0,00	170.000,00	668.000,00	838.000,00
27	811 0024 GESTÃO DA DIRETORIA DE ESPORTES	0,00	170.000,00	668.000,00	838.000,00
27.811.0024.1068.0000	CONST. REF. OU AMP. DE QUADRAS, CAMPOS E OUTROS	0,00	170.000,00	0,00	170.000,00
27.811.0024.2106.0000	MANUTENÇÃO DAS ATIVIDADES DA DIRETORIA DE ESPORTE	0,00	0,00	546.000,00	546.000,00
27.811.0024.2107.0000	APOIO AOS EVENTOS E TORNEIOS ESPORTIVOS	0,00	0,00	122.000,00	122.000,00
27	812 Desporto Comunitário	0,00	100.000,00	206.000,00	306.000,00
27	812 0010 GESTÃO DA SEC. DE INFRAESTRUTURA PÚBLICA	0,00	30.000,00	0,00	30.000,00
27.812.0010.1032.0000	CONST. REF. E/OU AMPL. DE OBRAS DESTINADAS AO DESPORTO	0,00	30.000,00	0,00	30.000,00
27	812 0024 GESTÃO DA DIRETORIA DE ESPORTES	0,00	70.000,00	206.000,00	276.000,00
27.812.0024.1068.0000	CONST. REF. OU AMP. DE QUADRAS, CAMPOS E OUTROS	0,00	60.000,00	0,00	60.000,00
27.812.0024.1069.0000	AQ. DE EQUIPAMENTOS P/ DIRETORIA DE ESPORTES	0,00	10.000,00	0,00	10.000,00
27.812.0024.2106.0000	MANUTENÇÃO DAS ATIVIDADES DA DIRETORIA DE ESPORTE	0,00	0,00	119.000,00	119.000,00
27.812.0024.2107.0000	APOIO AOS EVENTOS E TORNEIOS ESPORTIVOS	0,00	0,00	87.000,00	87.000,00
28	Encargos Especiais	1.661.000,00	0,00	10.000,00	1.671.000,00
28	843 Serviço da Dívida Interna	802.000,00	0,00	5.000,00	808.000,00
28	843 0009 GESTÃO DA SECRETARIA DE FINANÇAS	802.000,00	0,00	0,00	802.000,00
28.843.0009.0002.0000	AMORTIZAÇÃO DE DÍVIDAS DIVERSAS	802.000,00	0,00	0,00	802.000,00
28	843 0901 MANUTENÇÃO DAS ATIVIDADES PREVIDENCIÁRIAS DO RPPS	0,00	0,00	4.000,00	4.000,00
28.843.0901.2878.0000	INDENIZAÇÕES E RESTITUIÇÕES	0,00	0,00	4.000,00	4.000,00
28	843 0902 AMORTIZAÇÃO DE DÍVIDA PÚBLICA	0,00	0,00	2.000,00	2.000,00
28.843.0902.2877.0000	AMORTIZAÇÃO DE DÍVIDA PÚBLICA	0,00	0,00	2.000,00	2.000,00
28	846 Outros Encargos Especiais	859.000,00	0,00	4.000,00	863.000,00
28	846 0009 GESTÃO DA SECRETARIA DE FINANÇAS	805.000,00	0,00	0,00	805.000,00
28.846.0009.0003.0000	DESPESAS DECORRENTES DE PRECATÓRIOS	805.000,00	0,00	0,00	805.000,00
28	846 0010 GESTÃO DA SEC. DE INFRAESTRUTURA PÚBLICA	50.000,00	0,00	0,00	50.000,00
28.846.0010.0004.0000	INDENIZAÇÕES E RESTITUIÇÕES DIVERSAS	50.000,00	0,00	0,00	50.000,00
28	846 0014 GESTÃO DO FUNDO MUNICIPAL DE SAÚDE	4.000,00	0,00	0,00	4.000,00
28.846.0014.0005.0000	INDENIZAÇÕES E RESTITUIÇÕES DIVERSAS	2.000,00	0,00	0,00	2.000,00
28.846.0014.0007.0000	AMORTIZAÇÃO DE DÍVIDAS DIVERSAS	2.000,00	0,00	0,00	2.000,00



PREFEITURA MUNICIPAL DE IBIMIRIM  
Avenida Castro Alves, 432 - CNPJ:10105971/0001-50

Orçamento Programa - Exercício de 2019  
Anexo 07  
Page 12

PROGRAMA DE TRABALHO DO GOVERNO  
DEMONSTRATIVO DE FUNÇÕES, SUBFUNÇÕES E PROGRAMAS  
POR PROJETOS, ATIVIDADES E OPERAÇÕES ESPECIAIS  
(Inc. II, § 2º, Art. 2º)

Código	Especificação	Operação Especial	Projetos	Atividades	Total
28	Encargos Especiais	1.661.000,00	0,00	10.000,00	1.671.000,00
28	846 Outros Encargos Especiais	859.000,00	0,00	4.000,00	863.000,00
28	846 0901 MANUTENÇÃO DAS ATIVIDADES PREVIDENCIÁRIAS DO RPPS	0,00	0,00	4.000,00	4.000,00
28.846.0901.2145.0000	MANUTENÇÃO DAS ATIVIDADES PREVIDENCIÁRIAS	0,00	0,00	4.000,00	4.000,00
99	Reserva de Contingência	1.803.000,00	0,00	0,00	1.803.000,00
99	999 Reserva de Contingência	1.803.000,00	0,00	0,00	1.803.000,00
99	999 0009 GESTÃO DA SECRETARIA DE FINANÇAS	1.803.000,00	0,00	0,00	1.803.000,00
99.999.0009.2029.0000	RESERVA DE CONTIGÊNCIA	1.803.000,00	0,00	0,00	1.803.000,00
<b>TOTAL</b>		<b>3.584.000,00</b>	<b>5.574.000,00</b>	<b>57.170.000,00</b>	<b>66.328.000,00</b>

Documento Assinado Digitalmente por: JOSE ADALTO DA SILVA  
 Acesse em: https://eic.tee.pe.gov.br/ppp/verdad/verdadCodigo: 5107e772818-41f-9486-9ade3b013619



DESPESA POR FUNÇÃO, SUBFUNÇÃO E PROGRAMAS  
CONFORME O VÍNCULO COM OS RECURSOS  
(inc.II, § 2º, Art.2º)



Documento Assinado Digitalmente por: JOSE ADAUTO DA SILVA  
Acesse em: <https://tce.tec.pe.gov.br/epv/validaDoc.seam> Código do documento: 5107ec75-8618-41ff-9486-9ade3b013619

Código	Especificação	Ordinária	Vinculado	Adm. Indireta	Total
01	Legislativa			3.000.000,00	3.000.000,00
01 031	Ação Legislativa			3.000.000,00	3.000.000,00
01 031 0001	ATIVIDADES LEGISLATIVAS			3.000.000,00	3.000.000,00
04	Administração	5.561.000,00			5.561.000,00
04 122	Administração Geral	4.386.000,00			4.386.000,00
04 122 0002	GESTÃO SUPERIOR DO MUNICÍPIO	871.000,00			871.000,00
04 122 0005	JUSTIÇA E DEFESA SOCIAL	205.000,00			205.000,00
04 122 0006	GESTÃO DA SECRETARIA DE ADMINISTRAÇÃO	3.107.000,00			3.107.000,00
04 122 0007	GESTÃO DO DEPARTAMENTO DE RECURSOS HUMANOS	78.000,00			78.000,00
04 122 0008	GESTÃO DO DEPARTAMENTO DE MATERIAL E PATRIMÔNIO	87.000,00			87.000,00
04 122 0010	GESTÃO DA SEC. DE INFRAESTRUTURA PÚBLICA	10.000,00			10.000,00
04 122 0418	GESTÃO DE PESSOAL DO DEPTO DE COMPRAS	14.000,00			14.000,00
04 122 0419	GESTÃO DE DEPTO DE PESSOAL DE INFORMÁTICA	14.000,00			14.000,00
04 123	Administração Financeira	1.034.000,00			1.034.000,00
04 123 0009	GESTÃO DA SECRETARIA DE FINANÇAS	1.034.000,00			1.034.000,00
04 124	Controle Interno	85.000,00			85.000,00
04 124 0004	PROGRAMA MUNICIPAL DE CONTROLE INTERNO	85.000,00			85.000,00
04 128	Formação de Recursos Humanos	46.000,00			46.000,00
04 128 0006	GESTÃO DA SECRETARIA DE ADMINISTRAÇÃO	46.000,00			46.000,00
08	Assistência Social	208.000,00		3.526.000,00	3.734.000,00
08 122	Administração Geral	183.000,00		1.107.000,00	1.300.000,00
08 122 0012	GESTÃO DA SECRETARIA DA JUVENTUDE	161.000,00			161.000,00
08 122 0013	GESTÃO DA SEC. DE AGRICULTURA E MEIO AMBIENTE	32.000,00			32.000,00
08 122 0026	GESTÃO DO FUNDO MUNICIPAL DE ASSISTÊNCIA SOCIAL			1.107.000,00	1.107.000,00
08 241	Assistência ao Idoso			208.000,00	208.000,00
08 241 0027	PROTEÇÃO SOCIAL BÁSICA			208.000,00	208.000,00
08 242	Assistência ao Portador de Deficiência			122.000,00	122.000,00
08 242 0028	PROTEÇÃO SOCIAL ESPECIAL			122.000,00	122.000,00
08 243	Assistência à Criança e ao Adolescente			615.000,00	615.000,00
08 243 0021	GESTÃO DO FUNDO DE DEFESA DA CRIANÇA E DO ADOLESCENTE			360.000,00	360.000,00
08 243 0027	PROTEÇÃO SOCIAL BÁSICA			138.000,00	138.000,00
08 243 0029	CRIANÇA FELIZ			117.000,00	117.000,00
08 244	Assistência Comunitária			1.422.000,00	1.422.000,00
08 244 0027	PROTEÇÃO SOCIAL BÁSICA			655.000,00	655.000,00
08 244 0028	PROTEÇÃO SOCIAL ESPECIAL			479.000,00	479.000,00
08 244 0802	ÍNDICE DE GESTÃO DESCENTRALIZADA - IGD			288.000,00	288.000,00
08 333	Empregabilidade	15.000,00		52.000,00	67.000,00
08 333 0012	GESTÃO DA SECRETARIA DA JUVENTUDE	15.000,00			15.000,00
08 333 0027	PROTEÇÃO SOCIAL BÁSICA			52.000,00	52.000,00
09	Previdência Social			4.599.000,00	4.599.000,00
09 122	Administração Geral			286.000,00	286.000,00
09 122 0030	GESTÃO DO IBIPREV			286.000,00	286.000,00
09 272	Previdência do Regime Estatutário			4.313.000,00	4.313.000,00
09 272 0030	GESTÃO DO IBIPREV			4.313.000,00	4.313.000,00



DESPESA POR FUNÇÃO, SUBFUNÇÃO E PROGRAMAS  
CONFORME O VÍNCULO COM OS RECURSOS  
(Inc.II, § 2º, Art.2º)



Documento Assinado Digitalmente por: JOSE ADALTO DA SILVA  
Acesse em: <https://tce.tec.pe.gov.br/epv/validaDoc.seam> Código do documento: 5107ec75-8618-41ff-9486-9ade3b013619

Código	Especificação	Ordinário	Vinculado	Adm. Indireta	Total
10	Saúde			16.166.000,00	16.166.000,00
10 122	Administração Geral			2.289.000,00	2.289.000,00
10 122 0014	GESTÃO DO FUNDO MUNICIPAL DE SAÚDE			2.239.000,00	2.239.000,00
10 122 0016	CONSTRUÇÃO E MANUTENÇÃO DA FARMÁCIA BÁSICA			50.000,00	50.000,00
10 301	Atenção Básica			6.236.000,00	6.236.000,00
10 301 0017	BLOCO DE ATENÇÃO BÁSICA			6.236.000,00	6.236.000,00
10 302	Assistência Hospitalar e Ambulatorial			6.184.000,00	6.184.000,00
10 302 0018	BLOCO DE MÉDIA E ALTA COMPLEXIDADE			6.184.000,00	6.184.000,00
10 303	Suporte Profilático e Terapêutico			400.000,00	400.000,00
10 303 0019	BLOCO DE ASSISTÊNCIA FARMACÉUTICA BÁSICA			400.000,00	400.000,00
10 304	Vigilância Sanitária			444.000,00	444.000,00
10 304 0020	BLOCO DE VIGILÂNCIA EM SAÚDE			444.000,00	444.000,00
10 305	Vigilância Epidemiológica			599.000,00	599.000,00
10 305 0020	BLOCO DE VIGILÂNCIA EM SAÚDE			599.000,00	599.000,00
10 306	Alimentação e Nutrição			14.000,00	14.000,00
10 306 1011	ALIMENTAÇÃO E NUTRIÇÃO			14.000,00	14.000,00
12	Educação			20.696.000,00	20.696.000,00
12 122	Administração Geral			2.632.000,00	2.632.000,00
12 122 0022	GESTÃO DA DIRETORIA DE ENSINO			2.632.000,00	2.632.000,00
12 125	Normalização e Fiscalização			892.000,00	892.000,00
12 125 0022	GESTÃO DA DIRETORIA DE ENSINO			892.000,00	892.000,00
12 306	Alimentação e Nutrição			790.000,00	790.000,00
12 306 0022	GESTÃO DA DIRETORIA DE ENSINO			790.000,00	790.000,00
12 361	Ensino Fundamental			12.979.000,00	12.979.000,00
12 361 0022	GESTÃO DA DIRETORIA DE ENSINO			1.207.000,00	1.207.000,00
12 361 0025	GESTÃO DO FUNDO DE DESENVOLVIMENTO DO ENSINO			11.598.000,00	11.598.000,00
12 361 1221	TRANSPORTE ESCOLAR PNATE			174.000,00	174.000,00
12 364	Ensino Superior			326.000,00	326.000,00
12 364 0022	GESTÃO DA DIRETORIA DE ENSINO			326.000,00	326.000,00
12 365	Educação Infantil			2.213.000,00	2.213.000,00
12 365 0022	GESTÃO DA DIRETORIA DE ENSINO			321.000,00	321.000,00
12 365 0025	GESTÃO DO FUNDO DE DESENVOLVIMENTO DO ENSINO			1.892.000,00	1.892.000,00
12 366	Educação de Jovens e Adultos			270.000,00	270.000,00
12 366 0025	GESTÃO DO FUNDO DE DESENVOLVIMENTO DO ENSINO			270.000,00	270.000,00
12 367	Educação Especial			594.000,00	594.000,00
12 367 0025	GESTÃO DO FUNDO DE DESENVOLVIMENTO DO ENSINO			594.000,00	594.000,00
13	Cultura			669.000,00	669.000,00
13 392	Diffusão Cultural			669.000,00	669.000,00
13 392 0023	GESTÃO DA DIRETORIA DE CULTURA			669.000,00	669.000,00
14	Dirreitos da Cidadania	75.000,00			75.000,00
14 244	Assistência Comunitária	75.000,00			75.000,00





**DESPESA POR FUNÇÃO, SUBFUNÇÃO E PROGRAMAS**  
**CONFORME O VÍNCULO COM OS RECURSOS**  
 (Inc. II, § 2º, Art. 2º)

Código	Especificação	Ordinário	Vinculado	Adm. Indireta	Total
14 244 0003	DEFESA DOS DIREITOS DAS MULHERES	75.000,00			75.000,00
15	Urbanismo	2.485.000,00	2.294.000,00		4.779.000,00
15 122	Administração Geral	2.092.000,00	951.000,00		3.043.000,00
15 122 0010	GESTÃO DA SEC. DE INFRAESTRUTURA PÚBLICA	2.092.000,00	951.000,00		3.043.000,00
15 451	Infra-Estrutura Urbana	130.000,00	527.000,00		657.000,00
15 451 0010	GESTÃO DA SEC. DE INFRAESTRUTURA PÚBLICA	130.000,00	527.000,00		657.000,00
15 452	Serviços Urbanos	263.000,00	816.000,00		1.079.000,00
15 452 0010	GESTÃO DA SEC. DE INFRAESTRUTURA PÚBLICA	263.000,00	816.000,00		1.079.000,00
15	Habitação	5.000,00			5.000,00
16 482	Habitação Urbana	5.000,00			5.000,00
16 482 0010	GESTÃO DA SEC. DE INFRAESTRUTURA PÚBLICA	5.000,00			5.000,00
17	Saneamento	414.000,00			414.000,00
17 511	Saneamento Básico Rural	10.000,00			10.000,00
17 511 0010	GESTÃO DA SEC. DE INFRAESTRUTURA PÚBLICA	10.000,00			10.000,00
17 512	Saneamento Básico Urbano	20.000,00			20.000,00
17 512 0010	GESTÃO DA SEC. DE INFRAESTRUTURA PÚBLICA	20.000,00			20.000,00
17 544	Recursos Hídricos	384.000,00			384.000,00
17 544 0010	GESTÃO DA SEC. DE INFRAESTRUTURA PÚBLICA	384.000,00			384.000,00
18	Gestão Ambiental	361.000,00			361.000,00
18 122	Administração Geral	211.000,00			211.000,00
18 122 0420	GESTÃO DA SECRETARIA DE AGRICULTURA E MEIO AMBIENTE	211.000,00			211.000,00
18 544	Recursos Hídricos	150.000,00			150.000,00
18 544 0010	GESTÃO DA SEC. DE INFRAESTRUTURA PÚBLICA	150.000,00			150.000,00
20	Agricultura	1.260.000,00			1.260.000,00
20 122	Administração Geral	726.000,00			726.000,00
20 122 0013	GESTÃO DA SEC. DE AGRICULTURA E MEIO AMBIENTE	726.000,00			726.000,00
20 605	Abastecimento	48.000,00			48.000,00
20 605 0010	GESTÃO DA SEC. DE INFRAESTRUTURA PÚBLICA	48.000,00			48.000,00
20 608	Promoção da Produção Agropecuária	242.000,00			242.000,00
20 608 0010	GESTÃO DA SEC. DE INFRAESTRUTURA PÚBLICA	242.000,00			242.000,00
20 609	Defesa Agropecuária	244.000,00			244.000,00
20 609 0010	GESTÃO DA SEC. DE INFRAESTRUTURA PÚBLICA	244.000,00			244.000,00
22	Indústria	20.000,00			20.000,00
22 608	Promoção da Produção Agropecuária	10.000,00			10.000,00
22 608 0010	GESTÃO DA SEC. DE INFRAESTRUTURA PÚBLICA	10.000,00			10.000,00
22 661	Promoção Industrial	10.000,00			10.000,00
22 661 0010	GESTÃO DA SEC. DE INFRAESTRUTURA PÚBLICA	10.000,00			10.000,00
23	Comércio e Serviços	294.000,00			294.000,00
23 691	Promoção Comercial	122.000,00			122.000,00
23 691 0010	GESTÃO DA SEC. DE INFRAESTRUTURA PÚBLICA	122.000,00			122.000,00



**PREFEITURA MUNICIPAL DE IBIRIMIR**  
 Avenida Castro Alves, 432 - CNPJ:10105971/0001-50

Orçamento Programa - Exercício de 2019  
 Quadro 06  
 Page 4

**DESPESA POR FUNÇÃO, SUBFUNÇÃO E PROGRAMAS  
 CONFORME O VÍNCULO COM OS RECURSOS**  
 (Inc. II, § 2º, Art. 2º)

Código	Especificação	Ordinário	Vinculado	Adm. Indireta	Total
23 695	Turismo	172.000,00			172.000,00
23 695 0010	GESTÃO DA SEC. DE INFRAESTRUTURA PÚBLICA	172.000,00			172.000,00
25	Energia	10.000,00			10.000,00
25 752	Energia Elétrica	10.000,00			10.000,00
25 752 0010	GESTÃO DA SEC. DE INFRAESTRUTURA PÚBLICA	10.000,00			10.000,00
26	Transporte	67.000,00			67.000,00
26 782	Transporte Rodoviário	67.000,00			67.000,00
26 782 0010	GESTÃO DA SEC. DE INFRAESTRUTURA PÚBLICA	67.000,00			67.000,00
27	Desporto e Lazer	30.000,00		1.114.000,00	1.144.000,00
27 811	Desporto de Rendimento			838.000,00	838.000,00
27 811 0024	GESTÃO DA DIRETORIA DE ESPORTES			838.000,00	838.000,00
27 812	Desporto Comunitário	30.000,00		276.000,00	306.000,00
27 812 0010	GESTÃO DA SEC. DE INFRAESTRUTURA PÚBLICA	30.000,00			30.000,00
27 812 0024	GESTÃO DA DIRETORIA DE ESPORTES			276.000,00	276.000,00
28	Encargos Especiais	1.657.000,00		14.000,00	1.671.000,00
28 843	Serviço da Dívida Interna	802.000,00		6.000,00	808.000,00
28 843 0009	GESTÃO DA SECRETARIA DE FINANÇAS	802.000,00			802.000,00
28 843 0801	MANUTENÇÃO DAS ATIVIDADES PREVIDENCIÁRIAS DO RPPS			4.000,00	4.000,00
28 843 0902	AMORTIZAÇÃO DE DÍVIDA PÚBLICA			2.000,00	2.000,00
28 846	Outros Encargos Especiais	855.000,00		8.000,00	863.000,00
28 846 0009	GESTÃO DA SECRETARIA DE FINANÇAS	805.000,00			805.000,00
28 846 0010	GESTÃO DA SEC. DE INFRAESTRUTURA PÚBLICA	50.000,00			50.000,00
28 846 0014	GESTÃO DO FUNDO MUNICIPAL DE SAÚDE			4.000,00	4.000,00
28 846 0901	MANUTENÇÃO DAS ATIVIDADES PREVIDENCIÁRIAS DO RPPS			4.000,00	4.000,00
99	Reserva de Contingência	1.803.000,00			1.803.000,00
99 999	Reserva de Contingência	1.803.000,00			1.803.000,00
99 999 0009	GESTÃO DA SECRETARIA DE FINANÇAS	1.803.000,00			1.803.000,00
<b>TOTAL</b>		<b>14.250.000,00</b>	<b>2.294.000,00</b>	<b>49.784.000,00</b>	<b>66.328.000,00</b>

/



**PREFEITURA MUNICIPAL DE IBIMIRIM**  
Avenida Castro Alves, 432 - CNPJ:10105971/0001-50

Orçamento Programa - Exercício de 2019  
Anexo 09  
Page 1

**DEMONSTRATIVO DAS DESPESAS POR ORGÃO E FUNÇÕES DE GOVERNO**  
(Inc. II, § 2º, Art. 2º)

ORGÃO	01 01	LEGISLATIVO MUNICIPAL	Valor
Função	01	Legislativa	3.000.000,00
ORGÃO	02 01	PROCURADORIA JURÍDICA	Valor
Função	04	Administração	248.000,00
ORGÃO	02 03	ASSESSORIA EXECUTIVA	Valor
Função	04	Administração	923.000,00
ORGÃO	02 04	COORDENADORIA DA MULHER	Valor
Função	14	Direitos da Cidadania	75.000,00
ORGÃO	03 01	DEPARTAMENTO DE GESTÃO DE PATRIMÔNIO	Valor
Função	04	Administração	87.000,00
ORGÃO	03 02	DEPARTAMENTO DE ADMINISTRAÇÃO GERAL	Valor
Função	04	Administração	3.153.000,00
ORGÃO	03 03	DEPARTAMENTO DE RECURSOS HUMANOS	Valor
Função	04	Administração	78.000,00
ORGÃO	03 04	DEPARTAMENTO DE COMPRAS	Valor
Função	04	Administração	14.000,00
ORGÃO	03 05	DEPARTAMENTO DE INFORMÁTICA	Valor
Função	04	Administração	14.000,00
ORGÃO	04 01	DEPARTAMENTO DE ARRECADAÇÃO E TRIBUTAÇÃO	Valor
Função	04	Administração	99.000,00
ORGÃO	04 02	DEPARTAMENTO DE CONTABILIDADE E TESOUREARIA	Valor
Função	04	Administração	935.000,00
Função	28	Encargos Especiais	1.607.000,00
Função	99	Reserva de Contingência	1.803.000,00
ORGÃO	05 01	DEPARTAMENTO DE ENSINO	Valor
Função	12	Educação	6.342.000,00
Função	27	Desporto e Lazer	546.000,00



DEMONSTRATIVO DAS DESPESAS POR ORGÃO E FUNÇÕES DE GOVERNO  
(Inc.II, § 2º, Art.2º)

ORGÃO	05 02	DEPARTAMENTO DE CULTURA	Valor
Função	13	Cultura	669.000,00
ORGÃO	05 03	DIRETORIA DE DESPORTES	Valor
Função	27	Desporto e Lazer	568.000,00
ORGÃO	07 01	DEPARTAMENTO DE PROJETOS DE URBANIZAÇÃO	Valor
Função	04	Administração	10.000,00
Função	15	Urbanismo	2.100.000,00
Função	16	Habituação	5.000,00
Função	17	Saneamento	30.000,00
Função	22	Indústria	20.000,00
Função	23	Comércio e Serviços	172.000,00
Função	27	Desporto e Lazer	30.000,00
ORGÃO	07 02	DEPARTAMENTO DE SERVIÇOS E LIMPEZA URBANA	Valor
Função	15	Urbanismo	2.561.000,00
Função	26	Transporte	23.000,00
ORGÃO	07 03	DEPARTAMENTO DE FISCALIZAÇÃO E ACOMPANHAMENTO DE OBRAS	Valor
Função	15	Urbanismo	75.000,00
Função	28	Encargos Especiais	50.000,00
ORGÃO	07 04	DEPARTAMENTO DE ALMOXARIFADO E TRANSPORTE	Valor
Função	15	Urbanismo	43.000,00
Função	25	Energia	10.000,00
Função	26	Transporte	44.000,00
ORGÃO	11 01	DEPARTAMENTO DA JUVENTUDE	Valor
Função	08	Assistência Social	118.000,00
ORGÃO	11 02	DEPARTAMENTO DE GERAÇÃO DE EMPREGO E RENDA	Valor
Função	08	Assistência Social	58.000,00
ORGÃO	12 01	DEPARTAMENTO DE APOIO A AGRICULTURA E PECUÁRIA	Valor
Função	20	Agricultura	1.212.000,00
Função	23	Comércio e Serviços	122.000,00
ORGÃO	12 02	DEPARTAMENTO DE AQUICULTURA, APICULTURA E PESCA	Valor
Função	08	Assistência Social	32.000,00



PREFEITURA MUNICIPAL DE IBIRIMIR  
Avenida Castro Alves, 432 - CNPJ:10105971/0001-50

Orçamento Programa - Exercício de 2019  
Anexo 09  
Page 3

DEMONSTRATIVO DAS DESPESAS POR ORGÃO E FUNÇÕES DE GOVERNO  
(Inc. II, § 2º, Art. 2º)

ORGÃO			Valor
12 02		DEPARTAMENTO DE AQUICULTURA, APICULTURA E PESCA	
12 03		DEPARTAMENTO DE MEIO AMBIENTE	
Função	18	Gestão Ambiental	211.000,00
12 04		DEPARTAMENTO DE RECURSOS HÍDRICOS	
Função	17	Saneamento	384.000,00
Função	18	Gestão Ambiental	150.000,00
Função	20	Agricultura	48.000,00
14 01		FUNDO MUNICIPAL DE SAÚDE	
Função	10	Saúde	16.166.000,00
Função	28	Encargos Especiais	4.000,00
14 02		FUNDO MUNICIPAL DE DIREITOS DA CRIANÇA E DO ADOLESCENTE	
Função	08	Assistência Social	360.000,00
14 03		FUNDO DE DESENVOLVIMENTO DO ENSINO FUNDAMENTAL - FUNDEB	
Função	12	Educação	14.354.000,00
14 04		FUNDO MUNICIPAL DE AÇÃO SOCIAL	
Função	08	Assistência Social	3.166.000,00
14 05		INSTITUTO PREV. DOS SERV. MUNICIPAIS DE IBIRIMIR	
Função	09	Previdência Social	4.599.000,00
Função	28	Encargos Especiais	10.000,00
TOTAL GERAL			66.328.000,00

RESUMO DO TOTAL ORÇADO POR ORGÃO

01 01	LEGISLATIVO MUNICIPAL	3.000.000,00
02 01	PROCURADORIA JURÍDICA	248.000,00
02 03	ASSESSORIA EXECUTIVA	923.000,00
02 04	COORDENADORIA DA MULHER	75.000,00
03 01	DEPARTAMENTO DE GESTÃO DE PATRIMÔNIO	87.000,00
03 02	DEPARTAMENTO DE ADMINISTRAÇÃO GERAL	3.153.000,00
03 03	DEPARTAMENTO DE RECURSOS HUMANOS	78.000,00
03 04	DEPARTAMENTO DE COMPRAS	14.000,00
03 05	DEPARTAMENTO DE INFORMÁTICA	14.000,00

**PREFEITURA MUNICIPAL DE IBIMIRIM**

Avenida Castro Alves, 432 - CNPJ:10105971/0001-50

Orçamento Programa - Exercício de 2019

Anexo 09

Page 4

**DEMONSTRATIVO DAS DESPESAS POR ORGÃO E FUNÇÕES DE GOVERNO**

(Inc. II, § 2º, Art. 2º)

04 01	DEPARTAMENTO DE ARRECADAÇÃO E TRIBUTAÇÃO	99.000,00
04 02	DEPARTAMENTO DE CONTABILIDADE E TESOUREARIA	4.345.000,00
05 01	DEPARTAMENTO DE ENSINO	6.888.000,00
05 02	DEPARTAMENTO DE CULTURA	669.000,00
05 03	DIRETORIA DE DESPORTES	568.000,00
07 01	DEPARTAMENTO DE PROJETOS DE URBANIZAÇÃO	2.367.000,00
07 02	DEPARTAMENTO DE SERVIÇOS E LIMPEZA URBANA	2.584.000,00
07 03	DEPARTAMENTO DE FISCALIZAÇÃO E ACOMPANHAMENTO DE OBRAS	10.666,00
07 04	DEPARTAMENTO DE ALMOXARIFADO E TRANSPORTE	97.000,00
11 01	DEPARTAMENTO DA JUVENTUDE	118.000,00
11 02	DEPARTAMENTO DE GERAÇÃO DE EMPREGO E RENDA	58.000,00
12 01	DEPARTAMENTO DE APOIO A AGRICULTURA E PECUÁRIA	1.334.000,00
12 02	DEPARTAMENTO DE AQUICULTURA, APICULTURA E PESCA	32.000,00
12 03	DEPARTAMENTO DE MEIO AMBIENTE	211.000,00
12 04	DEPARTAMENTO DE RECURSOS HÍDRICOS	582.000,00
14 01	FUNDO MUNICIPAL DE SAÚDE	16.170.000,00
14 02	FUNDO MUNICIPAL DE DIREITOS DA CRIANÇA E DO ADOLESCENTE	500,00
14 03	FUNDO DE DESENVOLVIMENTO DO ENSINO FUNDAMENTAL	14.850.000,00
14 04	FUNDO MUNICIPAL DE AÇÃO SOCIAL	3.166.000,00
14 06	INSTITUTO PREV. DOS SERV. MUNICIPAIS DE IBIMIRIM	4.609.000,00
<b>TOTAL</b>		<b>66.328.000,00</b>

**RESUMO DO TOTAL ORÇADO POR FUNÇÃO**

01	Legislativa	3.000.000,00
04	Administração	5.561.000,00
08	Assistência Social	3.794.000,00
09	Previdência Social	4.599.000,00
10	Saúde	16.166.000,00
12	Educação	20.696.000,00
13	Cultura	669.000,00
14	Direitos da Cidadania	75.000,00
15	Urbanismo	4.779.000,00
16	Habituação	5.000,00
17	Saneamento	414.000,00
18	Gestão Ambiental	361.000,00
20	Agricultura	1.260.000,00
22	Indústria	20.000,00
23	Comércio e Serviços	294.000,00
25	Energia	10.000,00
26	Transporte	67.000,00
27	Desporto e Lazer	1.144.000,00
28	Encargos Especiais	1.671.000,00
99	Reserva de Contingência	1.803.000,00



**PREFEITURA MUNICIPAL DE IBIRIMIR**  
Avenida Castro Alves, 432 - CNPJ:10105971/0001-50

Orçamento Programa - Exercício de 2019  
Anexo 09  
Page 5

**DEMONSTRATIVO DAS DESPESAS POR ORGÃO E FUNÇÕES DE GOVERNO**  
(Inc. II, § 2º, Art. 2º)

---

TOTAL	66.328.000,00
-------	---------------

---

---



MUNICÍPIO DE IBIMIRIM

ANEXO DE COMPATIBILIDADE  
LEI DE DIRETRIZES ORÇAMENTÁRIAS E ORÇAMENTO  
2019

R\$ milhares

ESPECIFICAÇÃO	LDO 2019		ORÇAMENTO 2019	
	Valor Corrente	Valor Constante*	Valor Corrente	Valor Constante*
Receita Total	66.328	63.624	66.328	62.426
Receitas Primárias (I)	65.468	62.799	65.468	61.617
Despesa Total	66.328	63.624	66.328	62.426
Despesas Primárias (II)	65.518	62.847	65.517	61.668
Resultado Primário (III) = (I - II)	-50	-48	-49	-46
Amortização da Dívida Pública	806	773	806	759
Reserva de Contingência	1.803	1.729	1.803	1.697

Nota:

Valores constantes é o resultado dos valores correntes deflacionado (valores correntes sem a inflação média anual), para 2019 está sendo projetado 4,25% de inflação média anual, conforme previsto na LDO do município para 2019.





Documento Assinado Digitalmente por: JOSE ADAUTO DA SILVA  
 Acesse em: <https://etce.tce.pe.gov.br/epd/validarDoc.seam> Código do documento: 5107ec75-8618-41ff-9486-9ade3b013619



MUNICÍPIO DO IBIMIRIM - PE

ESTIMATIVA E COMPENSAÇÃO DA RENÚNCIA DE RECEITA  
 2019

R\$ milhares

TRIBUTO	MODALIDADE	SETORES/ PROGRAMAS/ BENEFICIÁRIO	RENÚNCIA DE RECEITA PREVISTA			COMPENSAÇÃO
			2019	2020	2021	
<b>TOTAL</b>			<b>0,00</b>	<b>0,00</b>	<b>0,00</b>	

Nota: Não são estimados valores, para renúncia de receita, relativos a eventual concessão de benefício fiscal, a serem concedidas nos termos do art. 14 da Lei de Responsabilidade Fiscal e nos termos do art. 70 do texto legal do Projeto de Lei de Diretrizes Orçamentárias para 2019, devendo ser feito estudo de impacto orçamentário-financeiro por ocasião da concessão do benefício, durante o exercício respectivo.

X



**PREFEITURA MUNICIPAL DE IBIMIRIM**  
 Avenida Castro Alves, 432 - CNPJ:10105971/0001-50

Orçamento Programa - Exercício de 2019

**DEMONSTRATIVO DE COMPATIBILIDADE ENTRE PPA E LOA**

PODER 01 PODER LEGISLATIVO  
 ORGÃO 01 LEGISLATIVO MUNICIPAL  
 UNIDADE 00 LEGISLATIVO MUNICIPAL

Aplicação Programada	Proj/Ativ	Finalidade	Categoria	Detalhada	Total Grupo	Total Categ.	Total Função
		F.R. - C.A.					
CONSTRUÇÃO, REFORMA E AMPLIAÇÃO DO PRÉDIO DA CÂMARA	01.031.0001.1001.0000						40.000,00
4 DESPESAS DE CAPITAL						40.000,00	
4 INVESTIMENTOS							
OBRAS E INSTALAÇÕES			4.4.90.51.00	40.000,00	40.000,00		
AQUISIÇÃO DE MÓVEIS, MÁQUINAS, EQUIPAMENTOS DIVERSOS E VEÍCULOS	01.031.0001.1002.0000						80.000,00
4 DESPESAS DE CAPITAL						80.000,00	
4 INVESTIMENTOS							
EQUIPAMENTOS E MATERIAL PERMANENTE			4.4.90.52.00	80.000,00	80.000,00		
MANUTENÇÃO DOS SERVIÇOS ADM. E REMUNERAÇÃO DOS VEREADORES	01.031.0001.2001.0000						2.740.000,00
3 DESPESAS CORRENTES						2.740.000,00	
1 PESSOAL E ENCARGOS SOCIAIS					2.280.000,00		
VENCIMENTOS E VANTAGENS FIXAS - PESSOAL CIVIL			3.1.90.11.00	1.820.000,00			
OBRIGAÇÕES PATRONAIS			3.1.90.13.00	400.000,00			
OUTRAS DESPESAS VARIÁVEIS - PESSOAL CIVIL			3.1.90.15.00	20.000,00			
OBRIGAÇÕES PATRONAIS - INTRA-ORÇAMENTÁRIO			3.1.91.13.00	50.000,00			
3 OUTRAS DESPESAS CORRENTES					450.000,00		
DIÁRIAS - CIVIL			3.3.90.14.00	80.000,00			
MATERIAL DE CONSUMO			3.3.90.30.00	50.000,00			
PASSAGENS E DESPESAS COM LOCOMOÇÃO			3.3.90.33.00	10.000,00			
SERVIÇOS DE CONSULTORIA			3.3.90.35.00	180.000,00			
OUTROS SERVIÇOS DE TERCEIROS - PESSOA FÍSICA			3.3.90.36.00	30.000,00			
OUTROS SERVIÇOS DE TERCEIROS - PESSOA JURÍDICA			3.3.90.39.00	100.000,00			
DESPESAS DECORRENTES DE EXERCÍCIO ANTERIOR	01.031.0001.2002.0000						10.000,00
3 DESPESAS CORRENTES						10.000,00	
3 OUTRAS DESPESAS CORRENTES					10.000,00		
DESPESAS DE EXERCÍCIOS ANTERIORES			3.3.90.92.00	10.000,00			
COORDENADORIA DO CONTROLE INTERNO- CCI	01.031.0001.2003.0000						65.000,00
3 DESPESAS CORRENTES						65.000,00	
1 PESSOAL E ENCARGOS SOCIAIS					45.000,00		
VENCIMENTOS E VANTAGENS FIXAS - PESSOAL CIVIL			3.1.90.11.00	45.000,00			
3 OUTRAS DESPESAS CORRENTES					20.000,00		
DIÁRIAS - CIVIL			3.3.90.14.00	5.000,00			
MATERIAL DE CONSUMO			3.3.90.30.00	5.000,00			
OUTROS SERVIÇOS DE TERCEIROS - PESSOA FÍSICA			3.3.90.36.00	5.000,00			
OUTROS SERVIÇOS DE TERCEIROS - PESSOA JURÍDICA			3.3.90.39.00	5.000,00			
DISPÊNDIOS COM INDENIZAÇÕES E RESTITUIÇÕES	01.031.0001.2163.0000						65.000,00
3 DESPESAS CORRENTES						65.000,00	
3 OUTRAS DESPESAS CORRENTES					65.000,00		
INDENIZAÇÕES E RESTITUIÇÕES			3.3.90.83.00	65.000,00			
<b>TOTAL</b>							<b>3.000.000,00</b>



Documento Assinado Digitalmente por: JOSE ADALTO DA SILVA  
 Acesse em: https://efce.tce-pe.gov.br/epd/validarDoc.aspx?Codigo=documento:5107ec75-8618-41ff-9486-9ade3b013619



**PREFEITURA MUNICIPAL DE IBIMIRIM**  
 Avenida Castro Alvas, 432 - CNPJ:10105971/0001-50

Orçamento Programa - Exercício de 2019

**DEMONSTRATIVO DE COMPATIBILIDADE ENTRE PPA E LOA**

PODER 02 PODER EXECUTIVO  
 ORGÃO 01 PROCURADORIA JURÍDICA  
 UNIDADE 00 PROCURADORIA JURÍDICA

Aplicação Programada	Proj/Ativ	Finalidade F.R. - C.A.	Categoria	Detalhada	Total Grupo	Total Categ.	Total Fun.
MANUTENÇÃO DAS ATIVIDADES DO GABINETE DO PREFEITO	04.122.0002.2005.0000						40.000,00
3 DESPESAS CORREN'						40.000,00	
3 3 OUTRAS DESPESAS CORRENTES							
OBRIGAÇÕES TRIBUTÁRIAS E CONTRIBUTIVAS			3.3.90.47.00	40.000,00	40.000,00		
DIVULGAÇÃO INSTITUCIONAL	04.122.0002.2006.0000						2.000,00
3 DESPESAS CORREN'						2.000,00	
3 3 OUTRAS DESPESAS CORRENTES							
OBRIGAÇÕES TRIBUTÁRIAS E CONTRIBUTIVAS			3.3.90.47.00	2.000,00	2.000,00		
MANUTENÇÃO DA PROCURADORIA MUNICIPAL	04.122.0005.2010.0000						205.000,00
3 DESPESAS CORREN'						205.000,00	
1 PESSOAL E ENCARGOS SOCIAIS					15.000,00		
VENCIMENTOS E VANTAGENS FIXAS - PESSOAL CIVIL			3.1.90.11.00	10.000,00			
OBRIGAÇÕES PATRONAIS - INTRA-ORÇAMENTÁRIO			3.1.91.13.00	5.000,00			
3 OUTRAS DESPESAS CORRENTES					190.000,00		
MATERIAL DE CONSUMO			3.3.90.30.00	10.000,00			
OUTROS SERVIÇOS DE TERCEIROS - PESSOA FÍSICA			3.3.90.35.00	3.000,00			
OUTROS SERVIÇOS DE TERCEIROS - PESSOA JURÍDICA			3.3.90.39.00	5.000,00			
OBRIGAÇÕES TRIBUTÁRIAS E CONTRIBUTIVAS			3.3.90.47.00	2.000,00			
SENTENÇAS JUDICIAIS			3.3.90.91.00	170.000,00			
MANUTENÇÃO DAS ATIVIDADES DE CONTROLE INTERNO	04.124.0004.2009.0000						1.000,00
3 DESPESAS CORREN'						1.000,00	
3 3 OUTRAS DESPESAS CORRENTES							
OBRIGAÇÕES TRIBUTÁRIAS E CONTRIBUTIVAS			3.3.90.47.00	1,000,00	1,000,00		
<b>TOTAL</b>							<b>248.000,00</b>



Documento Assinado Digitalmente por: JOSE ADALTO DA SILVA  
 Acesse em: <https://eicetf-pe.gov.br/epm/validar>  
 Quantidade de páginas: 3  
 Código do documento: 5107e75-8618-41ff-9486-9ade3b013619



**PREFEITURA MUNICIPAL DE IBIMIRIM**  
 Avenida Castro Alves, 432 - CNPJ:10105971/0001-50

Orçamento Programa - Exercício de 2019

**DEMONSTRATIVO DE COMPATIBILIDADE ENTRE PPA E LOA**

PODER 02 PODER EXECUTIVO  
 ORGÃO 03 ASSESSORIA EXECUTIVA  
 UNIDADE 00 ASSESSORIA EXECUTIVA

Aplicação Programada	Proj/Ativ	Finalidade F.R. - C.A.	Categoria	Detalhada	Total Grupo	Total Categ.	Total Fun.
REEQUIPAMENTO DA ADMINISTRAÇÃO	04.122.0002.1003.0000						5.000,00
4 DESPESAS DE CAPIT						5.000,00	
4 INVESTIMENTOS					5.000,00		
EQUIPAMENTOS E MATERIAL PERMANENTE			4.4.90.52.00	5.000,00			
CONST. REFORMA E/OU AMPL. DE PRÉDIOS DO PODER EXECUTIVO	04.122.0002.1004.0000						5.000,00
4 DESPESAS DE CAPIT						5.000,00	
4 INVESTIMENTOS					5.000,00		
OBRAS E INSTALAÇÕES			4.4.90.51.00	5.000,00			
GESTÃO DE PESSOAL DO GABINETE DO PREFEITO	04.122.0002.2004.0000						352.000,00
3 DESPESAS CORREN'						352.000,00	
1 PESSOAL E ENCARGOS SOCIAIS					352.000,00		
CONTRATAÇÃO POR TEMPO DETERMINADO			3.1.90.04.00	10.000,00			
VENCIMENTOS E VANTAGENS FIXAS - PESSOAL CIVIL			3.1.90.11.00	245.000,00			
OBRIGAÇÕES PATRONAIS			3.1.90.13.00	30.000,00			
OBRIGAÇÕES PATRONAIS - INTRA-ORÇAMENTÁRIO			3.1.91.13.00	67.000,00			
MANUTENÇÃO DAS ATIVIDADES DO GABINETE DO PREFEITO	04.122.0002.2005.0000						423.000,00
3 DESPESAS CORREN'						423.000,00	
3 OUTRAS DESPESAS CORRENTES					423.000,00		
DIÁRIAS - CIVIL			3.3.90.14.00	30.000,00			
MATERIAL DE CONSUMO			3.3.90.30.00	10.000,00			
PASSAGENS E DESPESAS COM LOCOMOÇÃO			3.3.90.33.00	10.000,00			
OUTROS SERVIÇOS DE TERCEIROS - PESSOA FÍSICA			3.3.90.36.00	150.000,00			
OUTROS SERVIÇOS DE TERCEIROS - PESSOA JURÍDICA			3.3.90.39.00	108.000,00			
DESPESAS DE EXERCÍCIOS ANTERIORES			3.3.90.92.00	105.000,00			
DIVULGAÇÃO INSTITUCIONAL	04.122.0002.2006.0000						44.000,00
3 DESPESAS CORREN'						44.000,00	
3 OUTRAS DESPESAS CORRENTES					44.000,00		
MATERIAL DE CONSUMO			3.3.90.30.00	5.000,00			
OUTROS SERVIÇOS DE TERCEIROS - PESSOA FÍSICA			3.3.90.36.00	3.000,00			
OUTROS SERVIÇOS DE TERCEIROS - PESSOA JURÍDICA			3.3.90.39.00	35.000,00			
AQUISIÇÃO DE EQUIPAMENTOS PARA O CONTROLE INTERNO	04.124.0004.1006.0000						5.000,00
4 DESPESAS DE CAPIT						5.000,00	
4 INVESTIMENTOS					5.000,00		
EQUIPAMENTOS E MATERIAL PERMANENTE			4.4.90.52.00	5.000,00			
GESTÃO DE PESSOAL DO CONTROLE INTERNO	04.124.0004.2008.0000						73.000,00
3 DESPESAS CORREN'						73.000,00	
1 PESSOAL E ENCARGOS SOCIAIS					73.000,00		
VENCIMENTOS E VANTAGENS FIXAS - PESSOAL CIVIL			3.1.90.11.00	60.000,00			
OBRIGAÇÕES PATRONAIS - INTRA-ORÇAMENTÁRIO			3.1.91.13.00	13.000,00			
MANUTENÇÃO DAS ATIVIDADES DE CONTROLE INTERNO	04.124.0004.2009.0000						16.000,00
3 DESPESAS CORREN'						16.000,00	



**PREFEITURA MUNICIPAL DE IBIMIRIM**  
 Avenida Castro Alves, 432 - CNPJ:10105971/0001-50

Orçamento Programa - Exercício de 2019

**DEMONSTRATIVO DE COMPATIBILIDADE ENTRE PPA E LOA**

PODER 02 PODER EXECUTIVO  
 ORGÃO 03 ASSESSORIA EXECUTIVA  
 UNIDADE 00 ASSESSORIA EXECUTIVA

Aplicação Programada	Proj/Ativ	Finalidade	Categoria	Detalhada	Total Grupo	Total Categ.	Total Fun.
		F.R. - C.A.					
MANUTENÇÃO DAS ATIVIDADES DE CONTROLE INTERNO	04.124.0004.2006.0000						16.000,00
3 DESPESAS CORREN'						16.000,00	
3 OUTRAS DESPESAS CORRENTES					16.000,00		
DIÁRIAS - CIVIL			3.3.90.14.00	5.000,00			
MATERIAL DE CONSUMO			3.3.90.30.00	5.000,00			
OUTROS SERVIÇOS DE TERCEIROS - PESSOA FÍSICA			3.3.90.36.00	1.000,00			
OUTROS SERVIÇOS DE TERCEIROS - PESSOA JURÍDICA			3.3.90.39.00	5.000,00			
<b>TOTAL</b>							<b>923.000,00</b>



**PREFEITURA MUNICIPAL DE IBIMIRIM**  
 Avenida Castro Alves, 432 - CNPJ:10105971/0001-50

Orçamento Programa - Exercício de 2019

**DEMONSTRATIVO DE COMPATIBILIDADE ENTRE PPA E LOA**

PODER 02 PODER EXECUTIVO  
 ORGÃO 04 COORDENADORIA DA MULHER  
 UNIDADE 00 COORDENADORIA DA MULHER

Aplicação Programada	Proj/Ativ	Finalidade F.R. - C.A.	Categoria	Detalhada	TotalGrupo	Total Categ.	Total Fun.
AQUISIÇÃO DE EQUIPAMENTOS PARA A COORDENADORIA DA MULHER	14.244.0003.1005.0000						50.000,00
4 DESPESAS DE CAPIT						50.000,00	
4 INVESTIMENTOS							
EQUIPAMENTOS E MATERIAL PERMANENTE			4.4.90.52.00	50.000,00	50.000,00		
IMPL. E MANUT. DE POLITICAS DE DEF. DIREITOS DAS MULHERES	14.244.0003.2007.0000						25.000,00
3 DESPESAS CORREN						25.000,00	
1 PESSOAL E ENCARGOS SOCIAIS						19.000,00	
VENCIMENTOS E VANTAGENS FIXAS - PESSOAL CIVIL			3.1.90.11.00	10.000,00			
OBRIGAÇÕES PATRONAIS - INTRA-ORÇAMENTÁRIO			3.1.91.13.00	9.000,00			
3 OUTRAS DESPESAS CORRENTES						6.000,00	
MATERIAL DE CONSUMO			3.3.90.30.00	2.000,00			
OUTROS SERVIÇOS DE TERCEIROS - PESSOA FÍSICA			3.3.90.36.00	1.000,00			
OUTROS SERVIÇOS DE TERCEIROS - PESSOA JURÍDICA			3.3.90.39.00	2.000,00			
OBRIGAÇÕES TRIBUTÁRIAS E CONTRIBUTIVAS			3.3.90.47.00	1.000,00			
<b>TOTAL</b>							<b>75.000,00</b>



**PREFEITURA MUNICIPAL DE IBIMIRIM**  
 Avenida Castro Alves, 432 - CNPJ:10105971/0001-50

Orçamento Programa - Exercício de 2019

**DEMONSTRATIVO DE COMPATIBILIDADE ENTRE PPA E LOA**

PODER 03 SECRETARIA DE ADMINISTRAÇÃO  
 ORGÃO 01 DEPARTAMENTO DE GESTÃO DE PATRIMÔNIO  
 UNIDADE 00 DEPARTAMENTO DE GESTÃO DE PATRIMÔNIO

Aplicação Programada	Proj/Ativ	Finalidade	Categoria	Detalhada	Total Grupo	Total Categ.	Total Func.
		F.R. - C.A.					
REFORMA E MANUTENÇÃO DE IMÓVEIS TOMBADOS	04.122.0008.1010.0000					10.000,00	10.000,00
4	DESPESAS DE CAPIT						
4	INVESTIMENTOS				10.000,00		
	OBRAS E INSTALAÇÕES		4.4.90.51.00	10.000,00			
AD. DE EQUIPAMENTOS P/O DEPARTAMENTO DE PATRIMÔNIO	04.122.0008.1011.0000						5.000,00
4	DESPESAS DE CAPIT					5.000,00	
4	INVESTIMENTOS				5.000,00		
	EQUIPAMENTOS E MATERIAL PERMANENTE		4.4.90.52.00	5.000,00			
GESTÃO DE PESSOAL DO DEPTO DE MATERIAL E PATRIMÔNIO	04.122.0008.2019.0000						8.000,00
3	DESPESAS CORREN					8.000,00	
	1 PESSOAL E ENCARGOS SOCIAIS				8.000,00		
	CONTRATAÇÃO POR TEMPO DETERMINADO		3.1.90.04.00	3.000,00			
	VENCIMENTOS E VANTAGENS FIXAS - PESSOAL CIVIL		3.1.90.11.00	2.000,00			
	OBRIGAÇÕES PATRONAIS		3.1.90.13.00	1.000,00			
	OBRIGAÇÕES PATRONAIS - INTRA-ORÇAMENTÁRIO		3.1.91.13.00	2.000,00			
MANUT. DAS ATIVIDADES DO DEPTO DE MATERIAL E PATRIMÔNIO	04.122.0008.2020.0000						64.000,00
3	DESPESAS CORREN					64.000,00	
	3 OUTRAS DESPESAS CORRENTES				64.000,00		
	MATERIAL DE CONSUMO		3.3.90.30.00	2.000,00			
	OUTROS SERVIÇOS DE TERCEIROS - PESSOA FÍSICA		3.3.90.36.00	1.000,00			
	OUTROS SERVIÇOS DE TERCEIROS - PESSOA JURÍDICA		3.3.90.39.00	60.000,00			
	OBRIGAÇÕES TRIBUTÁRIAS E CONTRIBUTIVAS		3.3.90.47.00	1.000,00			
<b>TOTAL</b>							<b>87.000,00</b>



**PREFEITURA MUNICIPAL DE IBIRIMIR**  
 Avenida Castro Alves, 432 - CNPJ:10105971/0001-50

Orçamento Programa - Exercício de 2019

**DEMONSTRATIVO DE COMPATIBILIDADE ENTRE PPA E LOA**

PODER 03 SECRETARIA DE ADMINISTRAÇÃO  
 ORGÃO 02 DEPARTAMENTO DE ADMINISTRAÇÃO GERAL  
 UNIDADE 00 DEPARTAMENTO DE ADMINISTRAÇÃO GERAL

Aplicação Programada	Proj/Ativ	Finalidade	Categoria	Detalhada	Total Grupo	Total Categ.	Total Func.
F.R. - C.A.							
AQUISIÇÃO DE VEÍCULOS, MÓVEIS, MÁQUINAS E EQUIPAMENTOS DIVERSOS	04.122.0006.1007.0000						100.000,00
4 DESPESAS DE CAPITAL						108.000,00	
4 INVESTIMENTOS					100.000,00		
EQUIPAMENTOS E MATERIAL PERMANENTE			4.4.90.52.00	100.000,00			
GESTÃO DE PESSOAL DA SECRETARIA DE ADMINISTRAÇÃO	04.122.0006.2011.0000						2.247.000,00
3 DESPESAS CORRENTES						2.247.000,00	
1 PESSOAL E ENCARGOS SOCIAIS					2.247.000,00		
CONTRATAÇÃO POR TEMPO DETERMINADO			3.1.90.04.00	91.000,00			
VENCIMENTOS E VANTAGENS FIXAS - PESSOAL CIVIL			3.1.90.11.00	1.717.000,00			
OBRIGAÇÕES PATRONAIS			3.1.90.13.00	344.000,00			
SENTENÇAS JUDICIAIS			3.1.90.91.00	5.000,00			
DESPESAS DE EXERCÍCIOS ANTERIORES			3.1.90.92.00	10.000,00			
OBRIGAÇÕES PATRONAIS - INTRA-ORÇAMENTÁRIO			3.1.91.13.00	80.000,00			
MANUTENÇÃO DAS ATIVIDADES DA SEC. DE ADMINISTRAÇÃO	04.122.0006.2012.0000						760.000,00
3 DESPESAS CORRENTES						760.000,00	
3 OUTRAS DESPESAS CORRENTES					760.000,00		
DIÁRIAS - CIVIL			3.3.90.14.00	100.000,00			
MATERIAL DE CONSUMO			3.3.90.30.00	200.000,00			
SERVIÇOS DE CONSULTORIA			3.3.90.35.00	100.000,00			
OUTROS SERVIÇOS DE TERCEIROS - PESSOA FÍSICA			3.3.90.36.00	90.000,00			
OUTROS SERVIÇOS DE TERCEIROS - PESSOA JURÍDICA			3.3.90.39.00	100.000,00			
OBRIGAÇÕES TRIBUTÁRIAS E CONTRIBUTIVAS			3.3.90.47.00	20.000,00			
SENTENÇAS JUDICIAIS			3.3.90.91.00	100.000,00			
DESPESAS DE EXERCÍCIOS ANTERIORES			3.3.90.92.00	50.000,00			
CAPACITAÇÃO DOS SERVIDORES MUNICIPAIS	04.122.0006.2014.0000						46.000,00
3 DESPESAS CORRENTES						46.000,00	
3 OUTRAS DESPESAS CORRENTES					46.000,00		
SERVIÇOS DE CONSULTORIA			3.3.90.35.00	18.000,00			
OUTROS SERVIÇOS DE TERCEIROS - PESSOA FÍSICA			3.3.90.36.00	15.000,00			
OUTROS SERVIÇOS DE TERCEIROS - PESSOA JURÍDICA			3.3.90.39.00	10.000,00			
OBRIGAÇÕES TRIBUTÁRIAS E CONTRIBUTIVAS			3.3.90.47.00	3.000,00			
<b>TOTAL</b>							<b>3.153.000,00</b>





Documento Assinado Digitalmente por: JOSE ADALTO DA SILVA  
 Acesse em: <https://cfe.ide.gov.br/epp/validador> - s/nº - Código do documento: 5107e75-8618-41ff-9486-9ade3b013619



**PREFEITURA MUNICIPAL DE IBIMIRIM**  
 Avenida Castro Alves, 432 - CNPJ:10105971/0001-50

Orçamento Programa - Exercício de 2019

**DEMONSTRATIVO DE COMPATIBILIDADE ENTRE PPA E LOA**

PODER 03 SECRETARIA DE ADMINISTRAÇÃO  
 ORGÃO 03 DEPARTAMENTO DE RECURSOS HUMANOS  
 UNIDADE 00 DEPARTAMENTO DE RECURSOS HUMANOS

Aplicação Programada	Proj/Ativ	Finalidade F.R. - C.A.	Categoria	Detalhada	Total Grupo	Total Categ.	Total Fun.
AC. DE EQUIPAMENTOS P/O DEPART. DE RECURSOS HUMANOS	04.122.0007.1006.0000						12.000,00
4 DESPESAS DE CAPIT						12.000,00	
4 INVESTIMENTOS					12.000,00		
EQUIPAMENTOS E MATERIAL PERMANENTE			4.4.90.52.00	12.000,00			
GESTÃO DE PESSOAL DO DEPART. DE RECURSOS HUMANOS	04.122.0007.2016.0000						4.000,00
3 DESPESAS CORREN'						4.000,00	
1 PESSOAL E ENCARGOS SOCIAIS					4.000,00		
CONTRATAÇÃO POR TEMPO DETERMINADO			3.1.90.04.00	1.000,00			
VENCIMENTOS E VANTAGENS FIXAS - PESSOAL CIVIL			3.1.90.11.00	1.000,00			
OBRIGAÇÕES PATRONAIS			3.1.90.13.00	1.000,00			
OBRIGAÇÕES PATRONAIS - INTRA-ORÇAMENTÁRIO			3.1.91.13.00	1.000,00			
MANUTENÇÃO DAS ATIVIDADES DO DEPTO. DE REC. HUMANOS	04.122.0007.2017.0000						62.000,00
3 DESPESAS CORREN'						62.000,00	
3 OUTRAS DESPESAS CORRENTES					62.000,00		
DIÁRIAS - CIVIL			3.3.90.14.00	2.000,00			
MATERIAL DE CONSUMO			3.3.90.30.00	15.000,00			
OUTROS SERVIÇOS DE TERCEIROS - PESSOA FÍSICA			3.3.90.36.00	16.000,00			
OUTROS SERVIÇOS DE TERCEIROS - PESSOA JURÍDICA			3.3.90.39.00	25.000,00			
OBRIGAÇÕES TRIBUTÁRIAS E CONTRIBUTIVAS			3.3.90.47.00	4.000,00			
<b>TOTAL</b>							<b>78.000,00</b>



**PREFEITURA MUNICIPAL DE IBIMIRIM**  
 Avenida Castro Alves, 432 - CNPJ:10105971/0001-50

Orçamento Programa - Exercício de 2018

**DEMONSTRATIVO DE COMPATIBILIDADE ENTRE PPA E LOA**

PODER 03 SECRETARIA DE ADMINISTRAÇÃO  
 ORGÃO 04 DEPARTAMENTO DE COMPRAS  
 UNIDADE 00 DEPARTAMENTO DE COMPRAS

Aplicação Programada	Proj/Ativ	Finalidade	Categoria	Detalhada	Total Grupo	Total Categ.	Total Fun
		F.R. - C.A.					
GESTÃO DE PESSOAL P/O DEPTO DE COMPRAS	04.122.0418.2894.0000						2.000,00
3 DESPESAS CORREN						2.000,00	
1 PESSOAL E ENCARGOS SOCIAIS					2.000,00		
CONTRATAÇÃO POR TEMPO DETERMINADO			3.1.90.04.00	1.000,00			
OBRIGAÇÕES PATRONAIS			3.1.90.13.00	1.000,00			
GESTÃO DE PESSOAL P/A MANUTENÇÃO DO DEPTO DE COMPRAS	04.122.0418.2895.0000						12.000,00
3 DESPESAS CORREN						12.000,00	
3 OUTRAS DESPESAS CORRENTES					12.000,00		
MATERIAL DE CONSUMO			3.3.90.30.00	4.000,00			
OUTROS SERVIÇOS DE TERCEIROS - PESSOA FÍSICA			3.3.90.36.00	3.000,00			
OUTROS SERVIÇOS DE TERCEIROS - PESSOA JURÍDICA			3.3.90.39.00	4.000,00			
OBRIGAÇÕES TRIBUTÁRIAS E CONTRIBUTIVAS			3.3.90.47.00	1.000,00			
<b>TOTAL</b>							<b>14.000,00</b>



**PREFEITURA MUNICIPAL DE IBIRIMIR**  
 Avenida Castro Alves, 432 - CNPJ:10105971/0001-50

Orçamento Programa - Exercício de 2019

**DEMONSTRATIVO DE COMPATIBILIDADE ENTRE PPA E LOA**

PODER 03 SECRETARIA DE ADMINISTRAÇÃO  
 ORGÃO 05 DEPARTAMENTO DE INFORMÁTICA  
 UNIDADE 00 DEPARTAMENTO DE INFORMÁTICA

Aplicação Programada	Proj/Ativ	Finalidade	Categoria	Detalhada	Total Grupo	Total Categ.	Total Func.
		F.R. - C.A.					
GESTÃO DE PESSOAL P/ DEPTO DE INFORMÁTICA	04.122.0419.2896.0000						2.000,00
3 DESPESAS CORREN						2.000,00	
1 PESSOAL E ENCARGOS SOCIAIS					2.000,00		
CONTRATAÇÃO POR TEMPO DETERMINADO			3.1.90.04.00	1.000,00			
OBRIGAÇÕES PATRONAIS			3.1.90.13.00	1.000,00			
GESTÃO DE PESSOALO P/ A MANUTENÇÃO DO DEPTO DE INFORMÁTICA	04.122.0419.2897.0000						12.000,00
3 DESPESAS CORREN						12.000,00	
8 OUTRAS DESPESAS CORRENTES					12.000,00		
MATERIAL DE CONSUMO			3.3.90.30.00	4.000,00			
OUTROS SERVIÇOS DE TERCEIROS - PESSOA FISICA			3.3.90.36.00	3.000,00			
OUTROS SERVIÇOS DE TERCEIROS - PESSOA JURÍDICA			3.3.90.39.00	4.000,00			
OBRIGAÇÕES TRIBUTÁRIAS E CONTRIBUTIVAS			3.3.90.47.00	1.000,00			
<b>TOTAL</b>							<b>14.000,00</b>



**PREFEITURA MUNICIPAL DE IBIRIMIR**  
 Avenida Castro Alves, 432 - CNPJ:10105971/0001-50

Orçamento Programa - Exercício de 2019

**DEMONSTRATIVO DE COMPATIBILIDADE ENTRE PPA E LOA**

PODER	04	SECRETARIA DE FINANÇAS
ORGÃO	01	DEPARTAMENTO DE ARRECADAÇÃO E TRIBUTAÇÃO
UNIDADE	00	DEPARTAMENTO DE ARRECADAÇÃO E TRIBUTAÇÃO

Aplicação Programada	Proj/Ativ	Finalidade	Categoria	Detalhada	Total Grupo	Total Categ.	Total Func.
		F.R. - C.A.					
AO. DE VEIC., MÓVEIS E EQ. DIV. P/ O DEPTO DE ARRECADAÇÃO	04.123.0008.1012.0000						10.000,00
4	4	DESPESAS DE CAPIT				10.000,00	
		4	INVESTIMENTOS		10.000,00		
			EQUIPAMENTOS E MATERIAL PERMANENTE	4.4.90.52.00	10.000,00		
GESTÃO DE PESSOAL DO DEPTO DE ARRECADAÇÃO E TRIBUTAÇÃO	04.123.0009.2021.0000						13.000,00
3	3	DESPESAS CORREN				13.000,00	
		1	PESSOAL E ENCARGOS SOCIAIS		13.000,00		
			VENCIMENTOS E VANTAGENS FIXAS - PESSOAL CIVIL	3.1.90.11.00	10.000,00		
			OBRIGAÇÕES PATRONAIS - INTRA-ORÇAMENTÁRIO	3.1.91.13.00	3.000,00		
MANUT. DAS ATIV. DO DEPTO. DE ARRECADAÇÃO E TRIBUTAÇÃO	04.123.0009.2022.0000						76.000,00
3	3	DESPESAS CORREN				76.000,00	
		3	OUTRAS DESPESAS CORRENTES		76.000,00		
			MATERIAL DE CONSUMO	3.3.90.30.00	10.000,00		
			OUTROS SERVIÇOS DE TERCEIROS - PESSOA FÍSICA	3.3.90.36.00	17.000,00		
			OUTROS SERVIÇOS DE TERCEIROS - PESSOA JURÍDICA	3.3.90.39.00	45.000,00		
			OBRIGAÇÕES TRIBUTÁRIAS E CONTRIBUTIVAS	3.3.90.47.00	4.000,00		
<b>TOTAL</b>							<b>99.000,00</b>



**PREFEITURA MUNICIPAL DE IBIMIRIM**  
 Avenida Castro Alves, 432 - CNPJ:10105871/0001-50

Orçamento Programa - Exercício de 2019

**DEMONSTRATIVO DE COMPATIBILIDADE ENTRE PPA E LOA**

PODER 04 SECRETARIA DE FINANÇAS  
 ORÇÃO 02 DEPARTAMENTO DE CONTABILIDADE E TESOUREARIA  
 UNIDADE 00 DEPARTAMENTO DE CONTABILIDADE E TESOUREARIA

Aplicação Programada	Proj/Ativ	Finalidade	Categoria	Detalhada	Total Grupo	Total Categ.	Total Func.
		F.R. - C.A.					
AC. DE VEÍC. MÓVEIS E EQ. DIV P/O DEPTO DE CONTABILIDADE	04.123.0009.1013.0000						10.000,00
4 DESPESAS DE CAPIT						10.000,00	
4 INVESTIMENTOS					10.000,00		
EQUIPAMENTOS E MATERIAL PERMANENTE			4.4.90.52.00	10.000,00			
GESTÃO DE PESSOAL DO DEPTO DE CONTABILIDADE	04.123.0009.2023.0000						183.000,00
3 DESPESAS CORREN						183.000,00	
1 PESSOAL E ENCARGOS SOCIAIS					193.000,00		
VENCIMENTOS E VANTAGENS FIXAS - PESSOAL CIVIL			3.1.90.11.00	158.000,00			
OBRIGAÇÕES PATRONAIS - INTRA-ORÇAMENTÁRIO			3.1.91.13.00	35.000,00			
MANUTENÇÃO DAS ATIVIDADES DO DEPTO DE CONTABILIDADE	04.123.0009.2024.0000						732.000,00
3 DESPESAS CORREN						732.000,00	
3 OUTRAS DESPESAS CORRENTES					732.000,00		
DIÁRIAS - CIVIL			3.3.90.14.00	15.000,00			
MATERIAL DE CONSUMO			3.3.90.30.00	15.000,00			
SERVIÇOS DE CONSULTORIA			3.3.90.35.00	152.000,00			
OUTROS SERVIÇOS DE TERCEIROS - PESSOA FÍSICA			3.3.90.36.00	20.000,00			
OUTROS SERVIÇOS DE TERCEIROS - PESSOA JURÍDICA			3.3.90.39.00	80.000,00			
OBRIGAÇÕES TRIBUTÁRIAS E CONTRIBUTIVAS			3.3.90.47.00	400.000,00			
DESPESAS DE EXERCÍCIOS ANTERIORES			3.3.90.92.00	30.000,00			
INDENIZAÇÕES E RESTITUIÇÕES			3.3.90.93.00	10.000,00			
AMORTIZAÇÃO DE DÍVIDAS DIVERSAS	26.843.0008.0002.0000						802.000,00
4 DESPESAS DE CAPIT						802.000,00	
6 AMORTIZAÇÃO DA DÍVIDA					802.000,00		
PRINCIPAL DA DÍVIDA CONTRATUAL RESGATADA			4.6.90.71.00	408.000,00			
PRINCIPAL DA DÍVIDA CONTRATUAL RESGATADA - INTRA-ORÇAI			4.6.91.71.00	394.000,00			
DESPESAS DECORRENTES DE PRECATÓRIOS	28.846.0009.0003.0000						805.000,00
3 DESPESAS CORREN						805.000,00	
1 PESSOAL E ENCARGOS SOCIAIS					400.000,00		
SENTENÇAS JUDICIAIS			3.1.90.91.00	400.000,00			
2 JUROS E ENCARGOS DA DÍVIDA					5.000,00		
JUROS SOBRE A DÍVIDA POR CONTRATO			3.2.90.21.00	3.000,00			
OUTROS ENCARGOS SOBRE A DÍVIDA POR CONTRATO			3.2.90.22.00	2.000,00			
3 OUTRAS DESPESAS CORRENTES					400.000,00		
SENTENÇAS JUDICIAIS			3.3.90.91.00	400.000,00			
RESERVA DE CONTINGÊNCIA	98.999.0009.2029.0000						1.803.000,00
8 RESERVA DE CONTIN						1.803.000,00	
RESERVA DE CONTINGÊNCIA			9.9.99.99.00	1.803.000,00			
<b>TOTAL</b>							<b>4.345.000,00</b>



Documento Assinado Digitalmente por: JOSE ADAUTO DA SILVA  
 Acesse em: https://eic.cic.pe.gov.br/epv/validarDoc.seam?Codigo\_documento:5107ce75-8618-41ff-9486-9ade30013619



**PREFEITURA MUNICIPAL DE IBIRIMIR**  
 Avenida Castro Alves, 432 - CNPJ:10105971/0001-50

Orçamento Programa - Exercício de 2019

**DEMONSTRATIVO DE COMPATIBILIDADE ENTRE PPA E LOA**

PODER 05 SECRETARIA MUNICIPAL DE EDUCAÇÃO, CULTURA E ESPORTES  
 ORGÃO 01 DEPARTAMENTO DE ENSINO  
 UNIDADE 00 DEPARTAMENTO DE ENSINO

Aplicação Programada	Proj/Ativ	Finalidade F.R. - C.A.	Categoria	Detalhada	Total Grupo	Total Categ.	Total Fun
CONST. REF. E/OU AMPL. DE IMOVEIS P/ SEC. DE EDUCAÇÃO	12.122.0022.1060.0000						87.000,00
4 DESPESAS DE CAPIT						87.000,00	
4 INVESTIMENTOS					87.000,00		
4 OBRAS E INSTALAÇÕES			4.4.90.51.00	42.000,00			
4 AQUISIÇÃO DE IMÓVEIS			4.4.90.61.00	45.000,00			
AC. DE EQUIPAMENTOS P/ SEC. DE EDUCAÇÃO	12.122.0022.1061.0000						56.000,00
4 DESPESAS DE CAPIT						56.000,00	
4 INVESTIMENTOS					56.000,00		
4 EQUIPAMENTOS E MATERIAL PERMANENTE			4.4.90.52.00	56.000,00			
GESTÃO DE PESSOAL DA SECRETARIA DE EDUCAÇÃO	12.122.0022.2093.0000						856.000,00
3 DESPESAS CORREN'						856.000,00	
1 PESSOAL E ENCARGOS SOCIAIS					856.000,00		
1 CONTRATAÇÃO POR TEMPO DETERMINADO			3.1.90.04.00	361.000,00			
1 VENCIMENTOS E VANTAGENS FIXAS - PESSOAL CIVIL			3.1.90.11.00	361.000,00			
1 OBRIGAÇÕES PATRONAIS			3.1.90.13.00	20.000,00			
1 DESPESAS DE EXERCÍCIOS ANTERIORES			3.1.90.92.00	2.000,00			
1 OBRIGAÇÕES PATRONAIS - INTRA-ORÇAMENTÁRIO			3.1.91.13.00	112.000,00			
MANUTENÇÃO DAS ATIVIDADES DA SECRETARIA DE EDUCAÇÃO	12.122.0022.2094.0000						1.561.000,00
3 DESPESAS CORREN'						1.561.000,00	
3 OUTRAS DESPESAS CORRENTES					1.561.000,00		
3 DIÁRIAS - CIVIL			3.3.90.14.00	13.000,00			
3 MATERIAL DE CONSUMO			3.3.90.30.00	450.000,00			
3 PASSAGENS E DESPESAS COM LOCOMOÇÃO			3.3.90.33.00	2.000,00			
3 SERVIÇOS DE CONSULTORIA			3.3.90.35.00	35.000,00			
3 OUTROS SERVIÇOS DE TERCEIROS - PESSOA FÍSICA			3.3.90.36.00	252.000,00			
3 OUTROS SERVIÇOS DE TERCEIROS - PESSOA FÍSICA			3.3.90.36.00	45.000,00			
3 OUTROS SERVIÇOS DE TERCEIROS - PESSOA JURÍDICA			3.3.90.39.00	730.000,00			
3 OBRIGAÇÕES TRIBUTÁRIAS E CONTRIBUTIVAS			3.3.90.47.00	8.000,00			
3 SENTENÇAS JUDICIAIS			3.3.90.91.00	2.000,00			
3 DESPESAS DE EXERCÍCIOS ANTERIORES			3.3.90.92.00	10.000,00			
3 INDENIZAÇÕES E RESTITUIÇÕES			3.3.90.93.00	2.000,00			
3 INDENIZAÇÕES E RESTITUIÇÕES			3.3.90.93.00	2.000,00			
3 INDENIZAÇÕES E RESTITUIÇÕES			3.3.90.93.00	5.000,00			
3 INDENIZAÇÕES E RESTITUIÇÕES			3.3.90.93.00	5.000,00			
ASSISTÊNCIA AO ESTUDANTE CARENTE	12.122.0022.2096.0000						72.000,00
3 DESPESAS CORREN'						72.000,00	
3 OUTRAS DESPESAS CORRENTES					72.000,00		
3 OUTROS AUXÍLIOS FINANCEIROS A PESSOA FÍSICA			3.3.90.46.00	72.000,00			
APOIO AS ATIVIDADES DOS CONSELHOS EDUCACIONAIS	12.125.0022.2095.0000						892.000,00
3 DESPESAS CORREN'						892.000,00	
3 OUTRAS DESPESAS CORRENTES					892.000,00		
3 DIÁRIAS - CIVIL			3.3.90.14.00	2.000,00			
3 MATERIAL DE CONSUMO			3.3.90.30.00	440.000,00			
3 OUTROS SERVIÇOS DE TERCEIROS - PESSOA FÍSICA			3.3.90.36.00	100.000,00			
3 OUTROS SERVIÇOS DE TERCEIROS - PESSOA JURÍDICA			3.3.90.39.00	350.000,00			
PROGRAMA DE ALIMENTAÇÃO ESCOLAR	12.308.0022.2097.0000						790.000,00
3 DESPESAS CORREN'						790.000,00	



Documento Assinado Digitalmente por: JOSE ADALTO DA SILVA  
 Acesse em: https://eicr.ide.gov.br/epp/viabilidade.aspx?selecao\_documento:5107ec75-8618-41ff-9486-9ade3b013619



**PREFEITURA MUNICIPAL DE IBIRIMIR**  
 Avenida Castro Alves, 432 - CNPJ:10105971/0001-50

Orçamento Programa - Exercício de 2019

**DEMONSTRATIVO DE COMPATIBILIDADE ENTRE PPA E LOA**

PODER 05 SECRETARIA MUNICIPAL DE EDUCAÇÃO, CULTURA E ESPORTES  
 ORGÃO 01 DEPARTAMENTO DE ENSINO  
 UNIDADE 00 DEPARTAMENTO DE ENSINO

Aplicação Programada	Proj/Ativ	Finalidade	Categoria	Detalhada	Total Grupo	Total Categ.	Total Fun.
		F.R. - C.A.					
PROGRAMA DE ALIMENTAÇÃO ESCOLAR	12.306.0022.2097.0000						790.000,00
3 DESPESAS CORREN'						790.000,00	
3 OUTRAS DESPESAS CORRENTES					790.000,00		
MATERIAL DE CONSUMO			3.3.90.30.00	200.000,00			
MATERIAL DE CONSUMO			3.3.90.30.00	590.000,00			
CONST. REF. E/OU AMPLIAÇÃO DE IMOVEIS P/O ENSINO FUNDAMENTAL	12.361.0022.1062.0000						122.000,00
4 DESPESAS DE CAPIT						122.000,00	
4 INVESTIMENTOS					122.000,00		
OBRAS E INSTALAÇÕES			4.4.90.51.00	42.000,00			
OBRAS E INSTALAÇÕES			4.4.90.51.00	10.000,00			
OBRAS E INSTALAÇÕES			4.4.90.51.00	55.000,00			
OBRAS E INSTALAÇÕES			4.4.90.51.00	5.000,00			
AQUISIÇÃO DE IMÓVEIS			4.4.90.61.00	10.000,00			
AQ. DE VEÍCULOS MOVEIS E EQ. DIVERSOS P/O ENSINO FUNDAMENTAL	12.361.0022.1063.0000						178.000,00
4 DESPESAS DE CAPIT						178.000,00	
4 INVESTIMENTOS					178.000,00		
EQUIPAMENTOS E MATERIAL PERMANENTE			4.4.90.52.00	100.000,00			
EQUIPAMENTOS E MATERIAL PERMANENTE			4.4.90.52.00	10.000,00			
EQUIPAMENTOS E MATERIAL PERMANENTE			4.4.90.52.00	50.000,00			
EQUIPAMENTOS E MATERIAL PERMANENTE			4.4.90.52.00	8.000,00			
MANUT. DO PROGRAMA DINHEIRO DIRETO NA ESCOLA	12.361.0022.2098.0000						11.000,00
3 DESPESAS CORREN'						11.000,00	
3 OUTRAS DESPESAS CORRENTES					11.000,00		
MATERIAL DE CONSUMO			3.3.90.30.00	5.000,00			
OUTROS SERVIÇOS DE TERCEIROS - PESSOA FÍSICA			3.3.90.36.00	2.000,00			
OUTROS SERVIÇOS DE TERCEIROS - PESSOA JURÍDICA			3.3.90.39.00	2.000,00			
OBRIGAÇÕES TRIBUTÁRIAS E CONTRIBUTIVAS			3.3.90.47.00	2.000,00			
MANUTENÇÃO DO SALÁRIO EDUCAÇÃO	12.361.0022.2099.0000						896.000,00
3 DESPESAS CORREN'						874.000,00	
3 OUTRAS DESPESAS CORRENTES					874.000,00		
MATERIAL DE CONSUMO			3.3.90.30.00	15.000,00			
MATERIAL DE CONSUMO			3.3.90.30.00	340.000,00			
OUTROS SERVIÇOS DE TERCEIROS - PESSOA FÍSICA			3.3.90.36.00	75.000,00			
OUTROS SERVIÇOS DE TERCEIROS - PESSOA JURÍDICA			3.3.90.39.00	430.000,00			
OUTROS SERVIÇOS DE TERCEIROS - PESSOA JURÍDICA			3.3.90.39.00	2.000,00			
OBRIGAÇÕES TRIBUTÁRIAS E CONTRIBUTIVAS			3.3.90.47.00	10.000,00			
INDENIZAÇÕES E RESTITUIÇÕES			3.3.90.93.00	2.000,00			
4 DESPESAS DE CAPIT						22.000,00	
4 INVESTIMENTOS					22.000,00		
EQUIPAMENTOS E MATERIAL PERMANENTE			4.4.90.52.00	22.000,00			
MANUTENÇÃO DO TRANSPORTE ESCOLAR PNATE	12.361.1221.2899.0000						174.000,00
3 DESPESAS CORREN'						172.000,00	
3 OUTRAS DESPESAS CORRENTES					172.000,00		
MATERIAL DE CONSUMO			3.3.90.30.00	120.000,00			
MATERIAL DE CONSUMO			3.3.90.36.00	2.000,00			
OUTROS SERVIÇOS DE TERCEIROS - PESSOA FÍSICA			3.3.90.36.00	4.000,00			
OUTROS SERVIÇOS DE TERCEIROS - PESSOA JURÍDICA			3.3.90.39.00	2.000,00			
OUTROS SERVIÇOS DE TERCEIROS - PESSOA JURÍDICA			3.3.90.39.00	42.000,00			
OBRIGAÇÕES TRIBUTÁRIAS E CONTRIBUTIVAS			3.3.90.47.00	2.000,00			



**PREFEITURA MUNICIPAL DE IBIRIMIR**  
 Avenida Castro Alves, 432 - CNPJ:10105971/0001-50

Orçamento Programa - Exercício de 2019

**DEMONSTRATIVO DE COMPATIBILIDADE ENTRE PPA E LOA**

PODER 05 SECRETARIA MUNICIPAL DE EDUCAÇÃO, CULTURA E ESPORTES  
 ORGÃO 01 DEPARTAMENTO DE ENSINO  
 UNIDADE 00 DEPARTAMENTO DE ENSINO

Aplicação Programada	Proj/Ativ	Finalidade	Categoria	Detalhada	Total Grupo	Total Categ.	Total Fun
		F.R. - C.A.					
MANUTENÇÃO DO TRANSPORTE ESCOLAR PNATE	12.361.1221.2899.0000						174.000,00
4 DESPESAS DE CAPIT						2.000,00	
4 INVESTIMENTOS					2.000,00		
EQUIPAMENTOS E MATERIAL PERMANENTE			4.4.90.52.00	2.000,00			
MANUTENÇÃO DO PROGRAMA DE TRANSPORTE UNIVERSITÁRIO	12.364.0022.2101.0000						326.000,00
3 DESPESAS CORREN'						326.000,00	
3 OUTRAS DESPESAS CORRENTES					326.000,00		
MATERIAL DE CONSUMO			3.3.90.30.00	140.000,00			
MATERIAL DE CONSUMO			3.3.90.30.00	2.000,00			
OUTROS SERVIÇOS DE TERCEIROS - PESSOA FÍSICA			3.3.90.36.00	80.000,00			
OUTROS SERVIÇOS DE TERCEIROS - PESSOA JURÍDICA			3.3.90.39.00	100.000,00			
OUTROS SERVIÇOS DE TERCEIROS - PESSOA JURÍDICA			3.3.90.39.00	2.000,00			
OBRIGAÇÕES TRIBUTÁRIAS E CONTRIBUTIVAS			3.3.90.47.00	2.000,00			
CONST. REF. E/OU AMPL. DE IMOVEIS P/ EDUCAÇÃO INFANTIL	12.365.0022.1064.0000						159.000,00
4 DESPESAS DE CAPIT						159.000,00	
4 INVESTIMENTOS					159.000,00		
OBRAS E INSTALAÇÕES			4.4.90.51.00	92.000,00			
OBRAS E INSTALAÇÕES			4.4.90.51.00	10.000,00			
OBRAS E INSTALAÇÕES			4.4.90.51.00	55.000,00			
OBRAS E INSTALAÇÕES			4.4.90.51.00	2.000,00			
AC. DE EQUIPAMENTOS DIVERSOS P/ EDUCAÇÃO INFANTIL	12.365.0022.1065.0000						162.000,00
4 DESPESAS DE CAPIT						162.000,00	
4 INVESTIMENTOS					162.000,00		
EQUIPAMENTOS E MATERIAL PERMANENTE			4.4.90.52.00	85.000,00			
EQUIPAMENTOS E MATERIAL PERMANENTE			4.4.90.52.00	10.000,00			
EQUIPAMENTOS E MATERIAL PERMANENTE			4.4.90.52.00	55.000,00			
EQUIPAMENTOS E MATERIAL PERMANENTE			4.4.90.52.00	2.000,00			
MANUTENÇÃO DAS ATIVIDADES DA DIRETORIA DE ESPORTE	27.811.0024.2105.0000						546.000,00
3 DESPESAS CORREN'						546.000,00	
1 PESSOAL E ENCARGOS SOCIAIS					546.000,00		
CONTRATAÇÃO POR TEMPO DETERMINADO			3.1.90.04.00	55.000,00			
VENCIMENTOS E VANTAGENS FIXAS - PESSOAL CIVIL			3.1.90.11.00	487.000,00			
OBRIGAÇÕES PATRONAIS			3.1.90.13.00	2.000,00			
OBRIGAÇÕES PATRONAIS - INTRA-ORÇAMENTÁRIO			3.1.91.13.00	2.000,00			
<b>TOTAL</b>							<b>6.888.000,00</b>





Documento Assinado Digitalmente por: JOSE ADALTO DA SILVA  
 Acesse em: https://efec.tce-pe.gov.br/app/validarDoc.aspx?Codigo\_documento:5107ec75-8618-411f-9486-9ade36013619



**PREFEITURA MUNICIPAL DE IBIMIRIM**  
 Avenida Castro Alves, 432 - CNPJ:10105971/0001-50

Orçamento Programa - Exercício de 2019

**DEMONSTRATIVO DE COMPATIBILIDADE ENTRE PPA E LOA**

PODER 05 SECRETARIA MUNICIPAL DE EDUCAÇÃO, CULTURA E ESPORTES  
 ORGÃO 02 DEPARTAMENTO DE CULTURA  
 UNIDADE 00 DIRETORIA DE CULTURA

Aplicação Programada	Proj/Ativ	Finalidade	Categoria	Detalhada	Total Grupo	Total Categ.	Total Funç.
		F.R. - C.A.					
AQ. DE MÓVEIS, E EQ. DIVERSOS P/ DIRETORIA DE CULTURA	13.392.0023.1067.0000						5.000,00
4 DESPESAS DE CAPIT						5.000,00	
4 INVESTIMENTOS					5.000,00		
EQUIPAMENTOS E MATERIAL PERMANENTE			4.4.90.52.00	5.000,00			
GESTÃO DE PESSOAL DA DIRETORIA DE CULTURA	13.392.0023.2103.0000						21.000,00
3 DESPESAS CORREN'						21.000,00	
1 PESSOAL E ENCARGOS SOCIAIS					21.000,00		
CONTRATAÇÃO POR TEMPO DETERMINADO			3.1.90.04.00	5.000,00			
VENCIMENTOS E VANTAGENS FIXAS - PESSOAL CIVIL			3.1.90.11.00	10.000,00			
OBRIGAÇÕES PATRONAIS			3.1.90.13.00	4.000,00			
OBRIGAÇÕES PATRONAIS - INTRA-ORÇAMENTÁRIO			3.1.91.13.00	2.000,00			
MANUTENÇÃO DAS ATIVIDADES DA DIRETORIA DE CULTURA	13.392.0023.2104.0000						160.000,00
3 DESPESAS CORREN'						150.000,00	
3 OUTRAS DESPESAS CORRENTES					160.000,00		
DIÁRIAS - CIVIL			3.3.90.14.00	2.000,00			
MATERIAL DE CONSUMO			3.3.90.30.00	52.000,00			
OUTROS SERVIÇOS DE TERCEIROS - PESSOA FÍSICA			3.3.90.36.00	52.000,00			
OUTROS SERVIÇOS DE TERCEIROS - PESSOA JURÍDICA			3.3.90.39.00	52.000,00			
OBRIGAÇÕES TRIBUTÁRIAS E CONTRIBUTIVAS			3.3.90.47.00	2.000,00			
PROMOÇÃO E APOIO DAS FESTIVIDADES	13.392.0023.2105.0000						399.000,00
3 DESPESAS CORREN'						399.000,00	
3 OUTRAS DESPESAS CORRENTES					399.000,00		
MATERIAL DE CONSUMO			3.3.90.30.00	52.000,00			
PREMIAÇÕES CULTURAIS, ARTÍSTICAS, CIENTÍFICAS, DESPORTI			3.3.90.31.00	2.000,00			
OUTROS SERVIÇOS DE TERCEIROS - PESSOA FÍSICA			3.3.90.36.00	12.000,00			
OUTROS SERVIÇOS DE TERCEIROS - PESSOA JURÍDICA			3.3.90.39.00	330.000,00			
OBRIGAÇÕES TRIBUTÁRIAS E CONTRIBUTIVAS			3.3.90.47.00	3.000,00			
GESTÃO DE PESSOAL - BIBLIOTECA	13.392.0023.2887.0000						84.000,00
3 DESPESAS CORREN'						84.000,00	
1 PESSOAL E ENCARGOS SOCIAIS					84.000,00		
CONTRATAÇÃO POR TEMPO DETERMINADO			3.1.90.04.00	2.000,00			
VENCIMENTOS E VANTAGENS FIXAS - PESSOAL CIVIL			3.1.90.11.00	65.000,00			
OBRIGAÇÕES PATRONAIS			3.1.90.13.00	7.000,00			
OBRIGAÇÕES PATRONAIS - INTRA-ORÇAMENTÁRIO			3.1.91.13.00	10.000,00			

**TOTAL** 669.000,00



Documento Assinado Digitalmente por: JOSE ADALTO DA SILVA  
 Acesse em: <https://etce.ide-pe.gov.br/ppp/validarDoc.shtm> Código do documento: 5107e75-8618-41f6-9486-9ade3b013619



**PREFEITURA MUNICIPAL DE IBIMIRIM**  
 Avenida Castro Alves, 432 - CNPJ:10105971/0001-50

Orçamento Programa - Exercício de 2019

**DEMONSTRATIVO DE COMPATIBILIDADE ENTRE PPA E LOA**

PODER 05 SECRETARIA MUNICIPAL DE EDUCAÇÃO, CULTURA E ESPORTES  
 ORGÃO 03 DIRETORIA DE DESPORTES  
 UNIDADE 00 DIRETORIA DE DESPORTOS

Aplicação Programada	Proj/Ativ	Finalidade F.R. - C.A.	Categoria	Detalhada	Total Grupo	Total Categ.	Total Fun
CONST. RÉP. OU AMP. DE QUÁDRAS, CAMPOS E OUTROS	27.811.0024.1068.0000						170.000,00
4 DESPESAS DE CAPIT						170.000,00	
4 INVESTIMENTOS					170.000,00		
OBRAS E INSTALAÇÕES			4.4.90.51.00	10.000,00			
OBRAS E INSTALAÇÕES			4.4.90.51.00	150.000,00			
OBRAS E INSTALAÇÕES			4.4.90.51.00	10.000,00			
APOIO AOS EVENTOS E TORNEIOS ESPORTIVOS	27.811.0024.2107.0000						122.000,00
3 DESPESAS CORREN'						122.000,00	
3 OUTRAS DESPESAS CORRENTES					122.000,00		
MATERIAL DE CONSUMO			3.3.90.30.00	57.000,00			
OUTROS SERVIÇOS DE TERCEIROS - PESSOA FÍSICA			3.3.90.36.00	3.000,00			
OUTROS SERVIÇOS DE TERCEIROS - PESSOA JURÍDICA			3.3.90.39.00	60.000,00			
OBRIGAÇÕES TRIBUTÁRIAS E CONTRIBUTIVAS			3.3.90.47.00	2.000,00			
CONST. REF. OU AMP. DE QUÁDRAS, CAMPOS E OUTROS	27.812.0024.1068.0000						60.000,00
4 DESPESAS DE CAPIT						60.000,00	
4 INVESTIMENTOS					60.000,00		
OBRAS E INSTALAÇÕES			4.4.90.51.00	60.000,00			
AQ. DE EQUIPAMENTOS P/ DIRETORIA DE ESPORTES	27.812.0024.1069.0000						10.000,00
4 DESPESAS DE CAPIT						10.000,00	
4 INVESTIMENTOS					10.000,00		
EQUIPAMENTOS E MATERIAL PERMANENTE			4.4.90.52.00	10.000,00			
MANUTENÇÃO DAS ATIVIDADES DA DIRETORIA DE ESPORTE	27.812.0024.2106.0000						119.000,00
3 DESPESAS CORREN'						119.000,00	
3 OUTRAS DESPESAS CORRENTES					119.000,00		
DIÁRIAS - CIVIL			3.3.90.14.00	5.000,00			
MATERIAL DE CONSUMO			3.3.90.30.00	55.000,00			
OUTROS SERVIÇOS DE TERCEIROS - PESSOA FÍSICA			3.3.90.36.00	3.000,00			
OUTROS SERVIÇOS DE TERCEIROS - PESSOA JURÍDICA			3.3.90.39.00	54.000,00			
OBRIGAÇÕES TRIBUTÁRIAS E CONTRIBUTIVAS			3.3.90.47.00	2.000,00			
APOIO AOS EVENTOS E TORNEIOS ESPORTIVOS	27.812.0024.2107.0000						87.000,00
3 DESPESAS CORREN'						87.000,00	
3 OUTRAS DESPESAS CORRENTES					87.000,00		
MATERIAL DE CONSUMO			3.3.90.30.00	10.000,00			
PREMIAÇÕES CULTURAIS, ARTÍSTICAS, CIENTÍFICAS, DESPORTI			3.3.90.31.00	10.000,00			
OUTROS SERVIÇOS DE TERCEIROS - PESSOA FÍSICA			3.3.90.36.00	3.000,00			
OUTROS SERVIÇOS DE TERCEIROS - PESSOA JURÍDICA			3.3.90.39.00	62.000,00			
OBRIGAÇÕES TRIBUTÁRIAS E CONTRIBUTIVAS			3.3.90.47.00	2.000,00			
<b>TOTAL</b>							<b>568.000,00</b>



**PREFEITURA MUNICIPAL DE IBIMIRIM**  
 Avenida Castro Alves, 432 - CNPJ:10105971/0001-50

Orçamento Programa - Exercício de 2019

**DEMONSTRATIVO DE COMPATIBILIDADE ENTRE PPA E LOA**

PODER 07 SECRETARIA DE INFRA-ESTRUTURA PÚBLICA  
 ORGÃO 01 DEPARTAMENTO DE PROJETOS DE URBANIZAÇÃO  
 UNIDADE 00 DEPARTAMENTO DE OBRAS PÚBLICAS

Aplicação Programada	Proj/Ativ	Finalidade	Categoria	Detalhada	Total Grupo	Total Categ.	Total Func.
		F.R. - C.A.					
CONST. REFORMA E/OU AMPLIAÇÃO DE OBRAS CIVIS	04.122.0010.1016.0000						10.000,00
4	DESPEAS DE CAPIT					10.000,00	
4	INVESTIMENTOS				10.000,00		
	OBRAS E INSTALAÇÕES		4.4.90.51.00	10.000,00			
GESTÃO DE PESSOAL DA SECRETARIA DE OBRAS	15.122.0010.2030.0000						22.000,00
3	DESPEAS CORREN'					22.000,00	
1	PESSOAL E ENCARGOS SOCIAIS				22.000,00		
	CONTRATAÇÃO POR TEMPO DETERMINADO		3.1.90.04.00	5.000,00			
	VENCIMENTOS E VANTAGENS FIXAS - PESSOAL CIVIL		3.1.90.11.00	5.000,00			
	OBRIGAÇÕES PATRONAIS		3.1.90.13.00	2.000,00			
	OBRIGAÇÕES PATRONAIS - INTRA-ORÇAMENTÁRIO		3.1.91.13.00	10.000,00			
MANUTENÇÃO DAS ATIVIDADES DA SEC. DE OBRAS	15.122.0010.2031.0000						440.000,00
3	DESPEAS CORREN'					440.000,00	
3	OUTRAS DESPEAS CORRENTES				440.000,00		
	DIÁRIAS - CIVIL		3.3.90.14.00	10.000,00			
	MATERIAL DE CONSUMO		3.3.90.30.00	10.000,00			
	OUTROS SERVIÇOS DE TERCEIROS - PESSOA FÍSICA		3.3.90.36.00	16.000,00			
	OUTROS SERVIÇOS DE TERCEIROS - PESSOA JURÍDICA		3.3.90.39.00	400.000,00			
	OBRIGAÇÕES TRIBUTÁRIAS E CONTRIBUTIVAS		3.3.90.47.00	4.000,00			
CONST. REFORMA E/OU AMPLIAÇÃO DE CENTROS CULTURAIS	15.451.0010.1017.0000						10.000,00
4	DESPEAS DE CAPIT					10.000,00	
4	INVESTIMENTOS				10.000,00		
	OBRAS E INSTALAÇÕES		4.4.90.51.00	10.000,00			
CONST. REF. E/OU AMPL. DE PRAÇAS, PARQUES E JARDINS	15.451.0010.1018.0000						20.000,00
4	DESPEAS DE CAPIT					20.000,00	
4	INVESTIMENTOS				20.000,00		
	OBRAS E INSTALAÇÕES		4.4.90.51.00	20.000,00			
CONST. REF. OU AMPLIAÇÃO DE PAVIMENTAÇÃO PÚBLICA	15.451.0010.1019.0000						527.000,00
4	DESPEAS DE CAPIT					527.000,00	
4	INVESTIMENTOS				527.000,00		
	OBRAS E INSTALAÇÕES		4.4.90.51.00	527.000,00			
AQUISIÇÃO DE IMÓVEIS	15.451.0010.1020.0000						100.000,00
4	DESPEAS DE CAPIT					100.000,00	
4	INVESTIMENTOS				100.000,00		
	AQUISIÇÃO DE IMÓVEIS		4.4.90.51.00	100.000,00			
CONSTRUÇÃO E AMPLIAÇÃO DE INFRAESTRUTURA URBANA	15.452.0010.1021.0000						15.000,00
4	DESPEAS DE CAPIT					15.000,00	
4	INVESTIMENTOS				15.000,00		
	OBRAS E INSTALAÇÕES		4.4.90.51.00	15.000,00			
CONSTRUÇÃO, REFORMA E/OU AMPLIAÇÃO DE CEMITÉRIOS	15.452.0010.1022.0000						20.000,00
4	DESPEAS DE CAPIT					20.000,00	
4	INVESTIMENTOS				20.000,00		
	OBRAS E INSTALAÇÕES		4.4.90.51.00	20.000,00			



Documento Assinado Digitalmente por: JOSE ADAUTO DA SILVA  
 Acesse em: https://etce.tcf.pe.gov.br/epv/validarDoc.aspx?secao=documento:5107e75-8618-41ff-9486-9ade30013619



**PREFEITURA MUNICIPAL DE IBIMIRIM**  
 Avenida Castro Alves, 432 - CNPJ:10105971/0001-50

Orçamento Programa - Exercício de 2018

**DEMONSTRATIVO DE COMPATIBILIDADE ENTRE PPA E LOA**

PODER 07 SECRETARIA DE INFRA-ESTRUTURA PÚBLICA  
 ORGÃO 01 DEPARTAMENTO DE PROJETOS DE URBANIZAÇÃO  
 UNIDADE 00 DEPARTAMENTO DE OBRAS PÚBLICAS

Aplicação Programada	Proj/Ativ	Finalidade	Categoria	Detalhada	Total Grupo	Total Categ.	Total Fun
		F.R. - C.A.					
CONSTRUÇÃO, REFORMA E/OU AMPLIAÇÃO DE CEMITÉRIOS	15.452.0010.1022.0000						20.000,00
MANUTENÇÃO E REPOSIÇÃO DE PAVIMENTAÇÃO	15.452.0010.2032.0000					946.000,00	946.000,00
3 DESPESAS CORREN					946.000,00		
3 OUTRAS DESPESAS CORRENTES							
MATERIAL DE CONSUMO			3.3.90.30.00	130.000,00			
OUTROS SERVIÇOS DE TERCEIROS - PESSOA FÍSICA			3.3.90.36.00	176.000,00			
OUTROS SERVIÇOS DE TERCEIROS - PESSOA JURÍDICA			3.3.90.38.00	596.000,00			
OBRIGAÇÕES TRIBUTÁRIAS E CONTRIBUTIVAS			3.3.90.47.00	44.000,00			
EXECUÇÃO DE PROJETOS DE HABITAÇÃO	16.482.0010.1023.0000						5.000,00
4 DESPESAS DE CAPIT						5.000,00	
4 INVESTIMENTOS					5.000,00		
OBRAS E INSTALAÇÕES			4.4.90.51.00	5.000,00			
CONST. E REF. DE PRIVADAS HIGIÊNICAS	17.511.0010.1024.0000						10.000,00
4 DESPESAS DE CAPIT						10.000,00	
4 INVESTIMENTOS					10.000,00		
OBRAS E INSTALAÇÕES			4.4.90.51.00	10.000,00			
CONSTRUÇÃO E AMPLIAÇÃO DE SANEAMENTO	17.512.0010.1025.0000						20.000,00
4 DESPESAS DE CAPIT						20.000,00	
4 INVESTIMENTOS					20.000,00		
OBRAS E INSTALAÇÕES			4.4.90.51.00	20.000,00			
IMPLANTAÇÃO DE INFRAESTRUTURA E PROJETOS TURÍSTICOS	22.608.0010.1028.0000						10.000,00
4 DESPESAS DE CAPIT						10.000,00	
4 INVESTIMENTOS					10.000,00		
OBRAS E INSTALAÇÕES			4.4.90.51.00	10.000,00			
IMPLANTAÇÃO DE INFRAESTRUTURA PARA POLOS INDUSTRIAIS	22.661.0010.1029.0000						10.000,00
4 DESPESAS DE CAPIT						10.000,00	
4 INVESTIMENTOS					10.000,00		
OBRAS E INSTALAÇÕES			4.4.90.51.00	10.000,00			
IMPLANTAÇÃO DE INFRAESTRUTURA PARA PROMOÇÃO DO TURISMO	23.585.0010.1030.0000						10.000,00
4 DESPESAS DE CAPIT						10.000,00	
4 INVESTIMENTOS					10.000,00		
OBRAS E INSTALAÇÕES			4.4.90.51.00	10.000,00			
MANUTENÇÃO DAS ATIVIDADES VOLTADAS AO TURISMO	23.695.0010.2033.0000						162.000,00
3 DESPESAS CORREN						162.000,00	
3 OUTRAS DESPESAS CORRENTES					162.000,00		
MATERIAL DE CONSUMO			3.3.90.30.00	20.000,00			
OUTROS SERVIÇOS DE TERCEIROS - PESSOA FÍSICA			3.3.90.36.00	60.000,00			
OUTROS SERVIÇOS DE TERCEIROS - PESSOA JURÍDICA			3.3.90.38.00	80.000,00			
OBRIGAÇÕES TRIBUTÁRIAS E CONTRIBUTIVAS			3.3.90.47.00	2.000,00			
CONST. REF. E/OU AMPL. DE OBRAS DESTINADAS AO DESPORTO	27.812.0010.1032.0000						30.000,00



**PREFEITURA MUNICIPAL DE IBIMIRIM**  
 Avenida Castro Alves, 432 - CNPJ:10105971/0001-50

Orçamento Programa - Exercício de 2019

**DEMONSTRATIVO DE COMPATIBILIDADE ENTRE PPA E LOA**

PODER 07 SECRETARIA DE INFRA-ESTRUTURA PÚBLICA  
 ORGÃO 01 DEPARTAMENTO DE PROJETOS DE URBANIZAÇÃO  
 UNIDADE 00 DEPARTAMENTO DE OBRAS PÚBLICAS

Aplicação Programada	Proj/Ativ	Finalidade	Categoria	Detalhada	TotalGrupo	Total Categ.	Total Func.
		F.R. - C.A.					
CONST. REE, E/OU AMPL. DE OBRAS DESTINADAS AO DESPORTO	27.812.0010.1032.0000						30.000,00
4	DESpesas de Capit					30.000,00	
4	INVESTIMENTOS				30.000,00		
	OBRAS E INSTALAÇÕES		4.4.90.51.00	30.000,00			
<b>TOTAL</b>						<b>2.367.000,00</b>	



Documento Assinado Digitalmente por: JOSE ADALTO DA SILVA  
 Acesse em: https://eccc.ide.pe.gov.br/epp/validarDoc.aspx?Codigo\_documento:5107e75-8618-41ff-9486-9ade3b013619



**PREFEITURA MUNICIPAL DE IBIRIMIR**  
 Avenida Castro Alves, 432 - CNPJ:10105971/0001-50

Orçamento Programa - Exercício de 2019

**DEMONSTRATIVO DE COMPATIBILIDADE ENTRE PPA E LOA**

PODER 07 SECRETARIA DE INFRA-ESTRUTURA PÚBLICA  
 ORGÃO 02 DEPARTAMENTO DE SERVIÇOS E LIMPEZA URBANA  
 UNIDADE 00 DEPARTAMENTO DE SERVIÇOS URBANOS

Aplicação Programada	Proj/Ativ	Finalidade	Categoria	Detalhada	Total Grupo	Total Categ.	Total Fun
		F.R. - C.A.					
AQ. DE VEÍCULOS, MOVEIS E EO. PARA A SEC. DE SERV. URBANOS	15.122.0010.1033.0000						10.000,00
4 DESPESAS DE CAPIT						10.000,00	
4 INVESTIMENTOS					10.000,00		
EQUIPAMENTOS E MATERIAL PERMANENTE			4.4.90.52.00	10.000,00			
GESTÃO DE PESSOAL DA SEC. DE SERV. URBANOS	15.122.0010.2034.0000						1.281.000,00
3 DESPESAS CORREN						1.281.000,00	
1 PESSOAL E ENCARGOS SOCIAIS					1.281.000,00		
CONTRATAÇÃO POR TEMPO DETERMINADO			3.1.90.04.00	650.000,00			
VENCIMENTOS E VANTAGENS FIXAS - PESSOAL CIVIL			3.1.90.11.00	435.000,00			
OBRIGAÇÕES PATRONAIS			3.1.90.13.00	100.000,00			
OBRIGAÇÕES PATRONAIS - INTRA-ORÇAMENTÁRIO			3.1.91.13.00	96.000,00			
MANUTENÇÃO DAS ATIVIDADES DA SEC. DE SERV. URBANOS	15.122.0010.2035.0000						1.270.000,00
3 DESPESAS CORREN						1.270.000,00	
3 OUTRAS DESPESAS CORRENTES					1.270.000,00		
DIÁRIAS - CIVIL			3.3.90.14.00	18.000,00			
MATERIAL DE CONSUMO			3.3.90.30.00	500.000,00			
OUTROS SERVIÇOS DE TERCEIROS - PESSOA FÍSICA			3.3.90.35.00	240.000,00			
OUTROS SERVIÇOS DE TERCEIROS - PESSOA JURÍDICA			3.3.90.39.00	451.000,00			
OBRIGAÇÕES TRIBUTÁRIAS E CONTRIBUTIVAS			3.3.90.47.00	60.000,00			
PROMOVER CAMPANHAS EDUCATIVAS VOLTADAS AO TRÂNSITO	26.782.0010.2036.0000						23.000,00
3 DESPESAS CORREN						23.000,00	
3 OUTRAS DESPESAS CORRENTES					23.000,00		
MATERIAL DE CONSUMO			3.3.90.30.00	10.000,00			
OUTROS SERVIÇOS DE TERCEIROS - PESSOA FÍSICA			3.3.90.36.00	3.000,00			
OUTROS SERVIÇOS DE TERCEIROS - PESSOA JURÍDICA			3.3.90.39.00	8.000,00			
OBRIGAÇÕES TRIBUTÁRIAS E CONTRIBUTIVAS			3.3.80.47.00	2.000,00			
<b>TOTAL</b>							<b>2.584.000,00</b>



**PREFEITURA MUNICIPAL DE IBIMIRIM**  
 Avenida Castro Alves, 432 - CNPJ:10105971/0001-50

Orçamento Programa - Exercício de 2019

**DEMONSTRATIVO DE COMPATIBILIDADE ENTRE PPA E LOA**

PODER	07	SECRETARIA DE INFRA-ESTRUTURA PÚBLICA
ORGÃO	03	DEPARTAMENTO DE FISCALIZAÇÃO E ACOMPANHAMENTO DE OBRAS
UNIDADE	00	DEPARTAMENTO DE GESTÃO URBANA

Aplicação Programada	Proj/Ativ	Finalidade	Categoria	Detalhada	Total Grupo	Total Categ.	Total Func.
F.R. - C.A.							
AO. DE VEÍCULOS, MOV. E EQ. DIVERSOS P/A GESTÃO URBANA	15.452.0010.1035.0000						20.000,00
4 DESPESAS DE CAPIT						20.000,00	
4 INVESTIMENTOS					20.000,00		
EQUIPAMENTOS E MATERIAL PERMANENTE			4.4.90.52.00	20.000,00			
GESTÃO DE PESSOAL DO DEPTO DE GESTÃO URBANA	15.452.0010.2037.0000						20.000,00
3 DESPESAS CORREN						20.000,00	
1 PESSOAL E ENCARGOS SOCIAIS					20.000,00		
CONTRATAÇÃO POR TEMPO DETERMINADO			3.1.90.04.00	5.000,00			
VENCIMENTOS E VANTAGENS FIXAS - PESSOAL CIVIL			3.1.90.11.00	5.000,00			
OBRIGAÇÕES PATRONAIS			3.1.90.13.00	5.000,00			
OBRIGAÇÕES PATRONAIS - INTRA-ORÇAMENTÁRIO			3.1.91.13.00	5.000,00			
MANUTENÇÃO DAS ATIVIDADES DO DEPTO DE GESTÃO URBANA	15.452.0010.2038.0000						35.000,00
3 DESPESAS CORREN						35.000,00	
3 OUTRAS DESPESAS CORRENTES					35.000,00		
DIÁRIAS - CIVIL			3.3.90.14.00	5.000,00			
MATERIAL DE CONSUMO			3.3.90.30.00	5.000,00			
OUTROS SERVIÇOS DE TERCEIROS - PESSOA FÍSICA			3.3.90.36.00	3.000,00			
OUTROS SERVIÇOS DE TERCEIROS - PESSOA JURÍDICA			3.3.90.39.00	20.000,00			
OBRIGAÇÕES TRIBUTÁRIAS E CONTRIBUTIVAS			3.3.90.47.00	2.000,00			
INDENIZAÇÕES E RESTITUIÇÕES DIVERSAS	28.846.0010.0004.0000						50.000,00
3 DESPESAS CORREN						50.000,00	
3 OUTRAS DESPESAS CORRENTES					50.000,00		
INDENIZAÇÕES E RESTITUIÇÕES			3.3.90.93.00	50.000,00			
<b>TOTAL</b>							<b>125.000,00</b>



**PREFEITURA MUNICIPAL DE IBIMIRIM**  
 Avenida Castro Alves, 432 - CNPJ:10105971/0001-50

Orçamento Programa - Exercício de 2019

**DEMONSTRATIVO DE COMPATIBILIDADE ENTRE PPA E LOA**

PODER 07 SECRETARIA DE INFRA-ESTRUTURA PÚBLICA  
 ORGÃO 04 DEPARTAMENTO DE ALMOXARIFADO E TRANSPORTE  
 UNIDADE 00 DEPARTAMENTO DE TRANSPORTE

Aplicação Programada	Proj/Ativ	Finalidade	Categoria	Detalhada	Total Grupo	Total Categ.	Total Func.
		F.R. - C.A.					
AQ. DE VEÍCULOS, MAQ. E EQ. DIVERSOS P/ DIRETORIA DE ESTRADAS	15.122.0010.1042.0000						20.000,00
4	4	DESPESAS DE CAPIT INVESTIMENTOS			20.000,00	20.000,00	
		EQUIPAMENTOS E MATERIAL PERMANENTE	4.4.90.52,00	20.000,00			
MANUTENÇÃO DAS ATIVIDADES DO DEPTO DE TRANSPORTE	15.452.0010.2039.0000						23.000,00
3	3	DESPESAS CORREN' OUTRAS DESPESAS CORRENTES			23.000,00	23.000,00	
		DIÁRIAS - CIVIL	3.3.90.14,00	5.000,00			
		MATERIAL DE CONSUMO	3.3.90.30,00	5.000,00			
		OUTROS SERVIÇOS DE TERCEIROS - PESSOA FÍSICA	3.3.90.36,00	3.000,00			
		OUTROS SERVIÇOS DE TERCEIROS - PESSOA JURÍDICA	3.3.90.39,00	8.000,00			
		OBRIGAÇÕES TRIBUTÁRIAS E CONTRIBUTIVAS	3.3.90.47,00	2.000,00			
AQ. DE VEÍCULOS, MOVEIS EQ. DIVERSOS P/ ELETRIFICAÇÃO RURAL	25.752.0010.1034.0000						10.000,00
4	4	DESPESAS DE CAPIT INVESTIMENTOS			10.000,00	10.000,00	
		EQUIPAMENTOS E MATERIAL PERMANENTE	4.4.90.52,00	10.000,00			
CONST. REF. E/OU AMP. DE TERMINAIS RODOVIÁRIOS E ABRIGOS	26.782.0010.1031.0000						10.000,00
4	4	DESPESAS DE CAPIT INVESTIMENTOS			10.000,00	10.000,00	
		OBRAS E INSTALAÇÕES	4.4.90.51,00	10.000,00			
GESTÃO DE PESSOAL DA DIRETORIA DE ESTRADAS E RODAGENS	26.782.0010.2054.0000						14.000,00
3	1	DESPESAS CORREN' PESSOAL E ENCARGOS SOCIAIS			14.000,00	14.000,00	
		CONTRATAÇÃO POR TEMPO DETERMINADO	3.1.90.04,00	5.000,00			
		VENCIMENTOS E VANTAGENS FIXAS - PESSOAL CIVIL	3.1.90.11,00	5.000,00			
		OBRIGAÇÕES PATRONAIS	3.1.90.13,00	2.000,00			
		OBRIGAÇÕES PATRONAIS - INTRA-ORÇAMENTÁRIO	3.1.91.13,00	2.000,00			
MANUTENÇÃO DAS ATIV. DA DIRETORIA DE ESTRADAS E RODAGENS	26.782.0010.2055.0000						20.000,00
3	3	DESPESAS CORREN' OUTRAS DESPESAS CORRENTES			20.000,00	20.000,00	
		DIÁRIAS - CIVIL	3.3.90.14,00	5.000,00			
		MATERIAL DE CONSUMO	3.3.90.30,00	5.000,00			
		OUTROS SERVIÇOS DE TERCEIROS - PESSOA FÍSICA	3.3.90.36,00	3.000,00			
		OUTROS SERVIÇOS DE TERCEIROS - PESSOA JURÍDICA	3.3.90.39,00	5.000,00			
		OBRIGAÇÕES TRIBUTÁRIAS E CONTRIBUTIVAS	3.3.90.47,00	2.000,00			
<b>TOTAL</b>							<b>97.000,00</b>





Documento Assinado Digitalmente por: JOSE ADALTO DA SILVA  
 Acesse em: <https://eccc.tce.pe.gov.br/ppp/validaDoc.seam> Código do documento: 5107ec75-8618-411f-9486-9ade36013619



**PREFEITURA MUNICIPAL DE IBIMIRIM**  
 Avenida Castro Alves, 432 - CNPJ:10105971/0001-50

Orçamento Programa - Exercício de 2019

**DEMONSTRATIVO DE COMPATIBILIDADE ENTRE PPA E LOA**

PODER 11 SECRETARIA MUNICIPAL DA JUVENTUDE E EMPREGO  
 ORGÃO 01 DEPARTAMENTO DA JUVENTUDE  
 UNIDADE 00 DEPARTAMENTO DA JUVENTUDE

Aplicação Programada	Proj/Ativ	Finalidade	Categoria	Detalhada	Total Grupo	Total Categ.	Total Func.
		F.R. - C.A.					
AD. DE VEÍCULOS, MOV. E EQ. DIVERSOS P/A DIRETORIA JUVENTUDE	08.122.0012.1044.0000						10.000,00
4 DESPESAS DE CAPIT						10.000,00	
4 INVESTIMENTOS					10.000,00		
EQUIPAMENTOS E MATERIAL PERMANENTE			4.4.90.52.00	10.000,00			
GESTÃO DE PESSOAL DA DIRETORIA DA JUVENTUDE	08.122.0012.2058.0000						70.000,00
3 DESPESAS CORREN'						70.000,00	
1 PESSOAL E ENCARGOS SOCIAIS					70.000,00		
CONTRATAÇÃO POR TEMPO DETERMINADO			3.1.90.04.00	7.000,00			
VENCIMENTOS E VANTAGENS FIXAS - PESSOAL CIVIL			3.1.90.11.00	50.000,00			
OBRIGAÇÕES PATRONAIS			3.1.90.13.00	2.000,00			
OBRIGAÇÕES PATRONAIS - INTRA-ORÇAMENTÁRIO			3.1.91.13.00	11.000,00			
MANUTENÇÃO DAS ATIVIDADES DA DIRETORIA DA JUVENTUDE	08.122.0012.2059.0000						38.000,00
3 DESPESAS CORREN'						38.000,00	
3 OUTRAS DESPESAS CORRENTES					38.000,00		
DIÁRIAS - CIVIL			3.3.90.14.00	5.000,00			
MATERIAL DE CONSUMO			3.3.90.30.00	5.000,00			
OUTROS SERVIÇOS DE TERCEIROS - PESSOA FÍSICA			3.3.90.35.00	12.000,00			
OUTROS SERVIÇOS DE TERCEIROS - PESSOA JURÍDICA			3.3.90.39.00	13.000,00			
OBRIGAÇÕES TRIBUTÁRIAS E CONTRIBUTIVAS			3.3.90.47.00	3.000,00			
<b>TOTAL</b>							<b>118.000,00</b>



**PREFEITURA MUNICIPAL DE IBIRIMIR**  
 Avenida Castro Alves, 432 - CNPJ:10105971/0001-50

Orçamento Programa - Exercício de 2019

**DEMONSTRATIVO DE COMPATIBILIDADE ENTRE PPA E LOA**

PODER 11 SECRETARIA MUNICIPAL DA JUVENTUDE E EMPREGO  
 ORGÃO 02 DEPARTAMENTO DE GERAÇÃO DE EMPREGO E RENDA  
 UNIDADE 00 DEPARTAMENTO DE GERAÇÃO DE EMPREGO E RENDA

Aplicação Programada	Proj/Ativ	Finalidade F.R. - C.A.	Categoria	Detalhada	Total Grupo	Total Categ.	Total Fun
AO. DE VEÍCULOS, MOV. E EQ. DIVERSOS P/A DIRETORIA EMPREGO	08.122.0012.1045.0000						10.000,00
4 DESPESAS DE CAPIT						10.000,00	
4 INVESTIMENTOS					10.000,00		
EQUIPAMENTOS E MATERIAL PERMANENTE			4.4.90.52.00	10.000,00			
GESTÃO DE PESSOAL DA DIRETORIA DE GERAÇÃO DE EMPREGO	08.122.0012.2060.0000						16.000,00
3 DESPESAS CORREN						16.000,00	
1 PESSOAL E ENCARGOS SOCIAIS					16.000,00		
CONTRATAÇÃO POR TEMPO DETERMINADO			3.1.90.04.00	5.000,00			
VENCIMENTOS E VANTAGENS FIXAS - PESSOAL CIVIL			3.1.90.11.00	5.000,00			
OBRIGAÇÕES PATRONAIS			3.1.90.13.00	3.000,00			
OBRIGAÇÕES PATRONAIS - INTRA-ORÇAMENTÁRIO			3.1.91.13.00	3.000,00			
MANUT. DAS ATIV. DA DIRETORIA DE GERAÇÃO DE EMPREGO	08.122.0012.2061.0000						17.000,00
3 DESPESAS CORREN						17.000,00	
3 OUTRAS DESPESAS CORRENTES					17.000,00		
DIÁRIAS - CIVIL			3.3.90.14.00	2.000,00			
MATERIAL DE CONSUMO			3.3.90.30.00	5.000,00			
OUTROS SERVIÇOS DE TERCEIROS - PESSOA FÍSICA			3.3.90.36.00	3.000,00			
OUTROS SERVIÇOS DE TERCEIROS - PESSOA JURÍDICA			3.3.90.39.00	5.000,00			
OBRIGAÇÕES TRIBUTÁRIAS E CONTRIBUTIVAS			3.3.90.47.00	2.000,00			
REQUALIFICAÇÃO PROFISSIONAL E EMPREGATÍCIA	08.333.0012.2062.0000						15.000,00
3 DESPESAS CORREN						15.000,00	
3 OUTRAS DESPESAS CORRENTES					15.000,00		
MATERIAL DE CONSUMO			3.3.90.30.00	5.000,00			
OUTROS SERVIÇOS DE TERCEIROS - PESSOA FÍSICA			3.3.90.36.00	3.000,00			
OUTROS SERVIÇOS DE TERCEIROS - PESSOA JURÍDICA			3.3.90.39.00	5.000,00			
OBRIGAÇÕES TRIBUTÁRIAS E CONTRIBUTIVAS			3.3.90.47.00	2.000,00			
<b>TOTAL</b>							<b>58.000,00</b>



Documento Assinado Digitalmente por: JOSE ADALTO DA SILVA  
 Acesse em: https://eicce.tcej.pe.gov.br/epd/validarDocumento.aspx?Codigo=documento:5107ec75-8618-41ff-9486-9ade3b013619



**PREFEITURA MUNICIPAL DE IBIMIRIM**  
 Avenida Castro Alves, 432 - CNPJ:10105971/0001-50

Orçamento Programa - Exercício de 2019

**DEMONSTRATIVO DE COMPATIBILIDADE ENTRE PPA E LOA**

PODER	12	SECRETARIA MUNICIPAL DE AGRICULTURA E MEIO AMBIENTE
ORGÃO	01	DEPARTAMENTO DE APOIO A AGRICULTURA E PECUÁRIA
UNIDADE	00	DEPARTAMENTO DE APOIO A AGRICULTURA E PECUÁRIA

Aplicação Programada	Proj/Ativ	Finalidade	Categoria	Detalhada	Total Grupo	Total Categ.	Total Fun.
		F.R. - C.A.					
AO. VEÍCULOS, MÁQU. E EQ. DIVERSOS P/ DIRETORIA DE AGRICULTURA	20.122.0013.1039.0000					60.000,00	60.000,00
4	DESPEAS DE CAPIT						
4	INVESTIMENTOS				60.000,00	60.000,00	
	EQUIPAMENTOS E MATERIAL PERMANENTE		4.4.90.52.00	60.000,00			
GESTÃO DE PESSOAL DA DIRETORIA DE AGRICULTURA	20.122.0013.2044.0000					486.000,00	486.000,00
3	DESPEAS CORREN'						
1	PESSOAL E ENCARGOS SOCIAIS				486.000,00	486.000,00	
	CONTRATAÇÃO POR TEMPO DETERMINADO		3.1.90.04.00	200.000,00			
	VENCIMENTOS E VANTAGENS FIXAS - PESSOAL CIVIL		3.1.90.11.00	200.000,00			
	OBRIGAÇÕES PATRONAIS		3.1.90.13.00	42.000,00			
	OBRIGAÇÕES PATRONAIS - INTRA-ORÇAMENTÁRIO		3.1.91.13.00	44.000,00			
MANUTENÇÃO DAS ATIVIDADES DA DIRETORIA DE AGRICULTURA	20.122.0013.2045.0000					180.000,00	180.000,00
3	DESPEAS CORREN'						
3	OUTRAS DESPEAS CORRENTES				180.000,00	180.000,00	
	DIÁRIAS - CIVIL		3.3.90.14.00	5.000,00			
	MATERIAL DE CONSUMO		3.3.90.30.00	25.000,00			
	OUTROS SERVIÇOS DE TERCEIROS - PESSOA FÍSICA		3.3.90.36.00	40.000,00			
	OUTROS SERVIÇOS DE TERCEIROS - PESSOA JURÍDICA		3.3.90.39.00	100.000,00			
	OBRIGAÇÕES TRIBUTÁRIAS E CONTRIBUTIVAS		3.3.90.47.00	10.000,00			
MANUTENÇÃO DO PROGRAMA DE AGRICULTURA FAMILIAR	20.608.0010.2046.0000					48.000,00	48.000,00
3	DESPEAS CORREN'						
3	OUTRAS DESPEAS CORRENTES				48.000,00	48.000,00	
	DIÁRIAS - CIVIL		3.3.90.14.00	10.000,00			
	MATERIAL DE CONSUMO		3.3.90.30.00	10.000,00			
	OUTROS SERVIÇOS DE TERCEIROS - PESSOA FÍSICA		3.3.90.36.00	8.000,00			
	OUTROS SERVIÇOS DE TERCEIROS - PESSOA JURÍDICA		3.3.90.39.00	18.000,00			
	OBRIGAÇÕES TRIBUTÁRIAS E CONTRIBUTIVAS		3.3.90.47.00	2.000,00			
DISTRIBUIÇÃO DE SEMENTES, MUDAS E INSUMOS	20.608.0010.2047.0000					120.000,00	120.000,00
3	DESPEAS CORREN'						
3	OUTRAS DESPEAS CORRENTES				120.000,00	120.000,00	
	MATERIAL DE CONSUMO		3.3.90.30.00	50.000,00			
	OUTROS SERVIÇOS DE TERCEIROS - PESSOA FÍSICA		3.3.90.36.00	32.000,00			
	OUTROS SERVIÇOS DE TERCEIROS - PESSOA JURÍDICA		3.3.90.39.00	30.000,00			
	OBRIGAÇÕES TRIBUTÁRIAS E CONTRIBUTIVAS		3.3.90.47.00	8.000,00			
MANUTENÇÃO DO PROGRAMA MAIS ALIMENTOS	20.608.0010.2049.0000					74.000,00	74.000,00
3	DESPEAS CORREN'						
3	OUTRAS DESPEAS CORRENTES				74.000,00	74.000,00	
	MATERIAL DE CONSUMO		3.3.90.30.00	20.000,00			
	OUTROS SERVIÇOS DE TERCEIROS - PESSOA FÍSICA		3.3.90.36.00	27.000,00			
	OUTROS SERVIÇOS DE TERCEIROS - PESSOA JURÍDICA		3.3.90.39.00	20.000,00			
	OBRIGAÇÕES TRIBUTÁRIAS E CONTRIBUTIVAS		3.3.90.47.00	7.000,00			
CONST. REF. E/OU AMPLIAÇÃO DE PÁRQUES DE EXPOSIÇÃO	20.609.0010.1040.0000					9.000,00	9.000,00
4	DESPEAS DE CAPIT						
4	INVESTIMENTOS				9.000,00	9.000,00	
	OBRAS E INSTALAÇÕES		4.4.90.51.00	9.000,00			



Documento Assinado Digitalmente por: JOSE ADALTO DA SILVA  
 Acesse em: https://eccc.de.gov.br/portal/validarCodigo do documento: 5107ec75-8618-411f-9486-9ade36013619



**PREFEITURA MUNICIPAL DE IBIMIRIM**  
 Avenida Castro Alves, 432 - CNPJ:10105971/0001-50

Orçamento Programa - Exercício de 2019

**DEMONSTRATIVO DE COMPATIBILIDADE ENTRE PPA E LOA**

PODER 12 SECRETARIA MUNICIPAL DE AGRICULTURA E MEIO AMBIENTE  
 ORGÃO 01 DEPARTAMENTO DE APOIO A AGRICULTURA E PECUÁRIA  
 UNIDADE 00 DEPARTAMENTO DE APOIO A AGRICULTURA E PECUÁRIA

Aplicação Programada	Proj/Ativ	Finalidade	Categoria	Detalhada	Total Grupo	Total Categ.	Total Fun
		F.R. - C.A.					
CONST. RÉF. E/OU AMPLIAÇÃO DE PARQUÊS DE EXPOSIÇÃO	20.609.0010.1040.0000						8.000,00
CONST. RÉF. E/OU AMP. DE MERCADOS, AÇOUGUES E MATADOUROS	20.609.0010.1041.0000						40.000,00
4 DESPESAS DE CAPÍT						40.000,00	
4 INVESTIMENTOS					40.000,00		
OBRAS E INSTALAÇÕES			4.4.90.51.00	40.000,00			
MANUTENÇÃO DO PROGRAMA DE VACINAÇÃO DE ANIMAIS	20.609.0010.2049.0000						65.000,00
3 DESPESAS CORREN						65.000,00	
3 OUTRAS DESPESAS CORRENTES					65.000,00		
MATERIAL DE CONSUMO			3.3.90.30.00	40.000,00			
OUTROS SERVIÇOS DE TERCEIROS - PESSOA FÍSICA			3.3.90.36.00	12.000,00			
OUTROS SERVIÇOS DE TERCEIROS - PESSOA JURÍDICA			3.3.90.38.00	10.000,00			
OBRIGAÇÕES TRIBUTÁRIAS E CONTRIBUTIVAS			3.3.90.47.00	3.000,00			
EXPOSIÇÃO E FEIRAS DE ANIMAIS	20.609.0010.2050.0000						80.000,00
3 DESPESAS CORREN						80.000,00	
3 OUTRAS DESPESAS CORRENTES					80.000,00		
MATERIAL DE CONSUMO			3.3.90.30.00	20.000,00			
PREMIAÇÕES CULTURAIS, ARTÍSTICAS, CIENTÍFICAS, DESPORTI			3.3.90.31.00	40.000,00			
OUTROS SERVIÇOS DE TERCEIROS - PESSOA FÍSICA			3.3.90.36.00	8.000,00			
OUTROS SERVIÇOS DE TERCEIROS - PESSOA JURÍDICA			3.3.90.39.00	10.000,00			
OBRIGAÇÕES TRIBUTÁRIAS E CONTRIBUTIVAS			3.3.90.47.00	2.000,00			
APOIO A APICULTURA	20.609.0010.2051.0000						50.000,00
3 DESPESAS CORREN						50.000,00	
3 OUTRAS DESPESAS CORRENTES					50.000,00		
MATERIAL DE CONSUMO			3.3.90.30.00	20.000,00			
OUTROS SERVIÇOS DE TERCEIROS - PESSOA FÍSICA			3.3.90.36.00	8.000,00			
OUTROS SERVIÇOS DE TERCEIROS - PESSOA JURÍDICA			3.3.90.39.00	20.000,00			
OBRIGAÇÕES TRIBUTÁRIAS E CONTRIBUTIVAS			3.3.90.47.00	2.000,00			
MODERNIZAÇÃO DE FEIRAS LIVRES	23.691.0010.2053.0000						122.000,00
3 DESPESAS CORREN						122.000,00	
3 OUTRAS DESPESAS CORRENTES					122.000,00		
MATERIAL DE CONSUMO			3.3.90.30.00	10.000,00			
OUTROS SERVIÇOS DE TERCEIROS - PESSOA FÍSICA			3.3.90.36.00	30.000,00			
OUTROS SERVIÇOS DE TERCEIROS - PESSOA JURÍDICA			3.3.90.39.00	80.000,00			
OBRIGAÇÕES TRIBUTÁRIAS E CONTRIBUTIVAS			3.3.90.47.00	2.000,00			
<b>TOTAL</b>							<b>1.334.000,00</b>



**PREFEITURA MUNICIPAL DE IBIMIRIM**  
 Avenida Castro Alves, 432 - CNPJ:10105971/0001-50

Orçamento Programa - Exercício de 2019

**DEMONSTRATIVO DE COMPATIBILIDADE ENTRE PPA E LOA**

PODER 12 SECRETARIA MUNICIPAL DE AGRICULTURA E MEIO AMBIENTE  
 ORGÃO 02 DEPARTAMENTO DE AQUICULTURA, APICULTURA E PESCA  
 UNIDADE 00 DEPARTAMENTO DE AQUICULTURA, APICULTURA E PESCA

Aplicação Programada	Proj/Ativ	Finalidade	Categoria	Detalhada	Total Grupo	Total Categ.	Total Fun
		F.R. - C.A.					
GESTÃO DE PESSOAL DA DIRETORIA DE MOVIMENTOS SOCIAIS RURAIS	08.122.0013.2065.0000						13.000,00
3 DESPESAS CORREN'						13.000,00	
1 PESSOAL E ENCARGOS SOCIAIS					13.000,00		
CONTRATAÇÃO POR TEMPO DETERMINADO			3.1.90.04.00	2.000,00			
VENCIMENTOS E VANTAGENS FIXAS - PESSOAL CIVIL			3.1.90.11.00	5.000,00			
OBRIGAÇÕES PATRONAIS			3.1.90.13.00	3.000,00			
OBRIGAÇÕES PATRONAIS - INTRA-ORÇAMENTÁRIO			3.1.91.13.00	3.000,00			
MANUT. DAS ATIV. DA DIRETORIA DE MOVIMENTOS SOCIAIS RURAIS	08.122.0013.2066.0000						19.000,00
3 DESPESAS CORREN'						19.000,00	
3 OUTRAS DESPESAS CORRENTES					19.000,00		
DIÁRIAS - CIVIL			3.3.90.14.00	2.000,00			
MATERIAL DE CONSUMO			3.3.90.30.00	5.000,00			
OUTROS SERVIÇOS DE TERCEIROS - PESSOA FÍSICA			3.3.90.36.00	3.000,00			
OUTROS SERVIÇOS DE TERCEIROS - PESSOA JURÍDICA			3.3.90.38.00	7.000,00			
OBRIGAÇÕES TRIBUTÁRIAS E CONTRIBUTIVAS			3.3.90.47.00	2.000,00			
<b>TOTAL</b>							<b>32.000,00</b>



**PREFEITURA MUNICIPAL DE IBIMIRIM**  
 Avenida Castro Alves, 432 - CNPJ:10105971/0001-50

Orçamento Programa - Exercício de 2019

**DEMONSTRATIVO DE COMPATIBILIDADE ENTRE PPA E LOA**

PODER 12 SECRETARIA MUNICIPAL DE AGRICULTURA E MEIO AMBIENTE  
 ORGÃO 03 DEPARTAMENTO DE MEIO AMBIENTE  
 UNIDADE 00 DEPARTAMENTO DE MEIO AMBIENTE

Aplicação Programada	Proj/Ativ	Finalidade	Categoria	Detalhada	Total Grupo	Total Categ.	Total Func.
F.R. - C.A.							
AO. DE VEÍC. MOVEIS E EQ. DEV. P/ DIVISÃO DE MEIO AMBIENTE	18.122.0420.1037.0000						30.000,00
4 DESPESAS DE CAPIT						30.000,00	
4 INVESTIMENTOS					30.000,00		
EQUIPAMENTOS E MATERIAL PERMANENTE			4.4.90.52.00	30.000,00			
CONSTRUÇÃO E MANUTENÇÃO DE ÁTERRO SANITÁRIO	18.122.0420.1038.0000						110.000,00
4 DESPESAS DE CAPIT						110.000,00	
4 INVESTIMENTOS					110.000,00		
OBRAS E INSTALAÇÕES			4.4.90.51.00	110.000,00			
PROGRAMA DE POLÍTICAS AMBIENTAIS	18.122.0420.2041.0000						29.000,00
3 DESPESAS CORREN						29.000,00	
3 OUTRAS DESPESAS CORRENTES					29.000,00		
DIÁRIAS - CIVIL			3.3.90.14.00	5.000,00			
MATERIAL DE CONSUMO			3.3.90.30.00	10.000,00			
OUTROS SERVIÇOS DE TERCEIROS - PESSOA FÍSICA			3.3.90.36.00	3.000,00			
OUTROS SERVIÇOS DE TERCEIROS - PESSOA JURÍDICA			3.3.90.39.00	9.000,00			
OBRIGAÇÕES TRIBUTÁRIAS E CONTRIBUTIVAS			3.3.90.47.00	2.000,00			
GESTÃO DE PESSOAL DA DIVISÃO DE MEIO AMBIENTE	18.122.0420.2042.0000						22.000,00
3 DESPESAS CORREN						22.000,00	
1 PESSOAL E ENCARGOS SOCIAIS					22.000,00		
CONTRATAÇÃO POR TEMPO DETERMINADO			3.1.90.04.00	8.000,00			
VENCIMENTOS E VANTAGENS FIXAS - PESSOAL CIVIL			3.1.90.11.00	5.000,00			
OBRIGAÇÕES PATRONAIS			3.1.90.13.00	5.000,00			
OBRIGAÇÕES PATRONAIS - INTRA-ORÇAMENTÁRIO			3.1.91.13.00	4.000,00			
MANUTENÇÃO DAS ATIVIDADES DA DIVISÃO DE MEIO AMBIENTE	18.122.0420.2043.0000						20.000,00
3 DESPESAS CORREN						20.000,00	
3 OUTRAS DESPESAS CORRENTES					20.000,00		
DIÁRIAS - CIVIL			3.3.90.14.00	5.000,00			
MATERIAL DE CONSUMO			3.3.90.30.00	5.000,00			
OUTROS SERVIÇOS DE TERCEIROS - PESSOA FÍSICA			3.3.90.36.00	3.000,00			
OUTROS SERVIÇOS DE TERCEIROS - PESSOA JURÍDICA			3.3.90.39.00	5.000,00			
OBRIGAÇÕES TRIBUTÁRIAS E CONTRIBUTIVAS			3.3.90.47.00	2.000,00			
<b>TOTAL</b>							<b>211.000,00</b>



**PREFEITURA MUNICIPAL DE IBIMIRIM**  
 Avenida Castro Alves, 432 - CNPJ:10105971/0001-50

Orçamento Programa - Exercício de 2019

**DEMONSTRATIVO DE COMPATIBILIDADE ENTRE PPA E LOA**

PODER	12	SECRETARIA MUNICIPAL DE AGRICULTURA E MEIO AMBIENTE
ORGÃO	04	DEPARTAMENTO DE RECURSOS HÍDRICOS
UNIDADE	00	DEPARTAMENTO DE RECURSOS HÍDRICOS

Aplicação Programada	Proj/Ativ	Finalidade	Categoria	Detalhada	Total Grupo	Total Categ.	Total Func.
F.R. - C.A.							
CONSTRUÇÃO, REFORMAS E/OU AMPLIAÇÃO DE POÇOS E BARRAGENS	17.544.0010.1036.0000						150.000,00
4 DESPESAS DE CAPIT						150.000,00	
4 INVESTIMENTOS					150.000,00		
OBRAS E INSTALAÇÕES			4.4.90.51.00	150.000,00			
MANUTENÇÃO DAS ATIVIDADES DE ABAST. D'ÁGUA DE EMERGÊNCIA	17.544.0010.2040.0000						234.000,00
3 DESPESAS CORREN						234.000,00	
3 OUTRAS DESPESAS CORRENTES					234.000,00		
MATERIAL DE CONSUMO			3.3.90.30.00	75.000,00			
OUTROS SERVIÇOS DE TERCEIROS - PESSOA FÍSICA			3.3.90.36.00	80.000,00			
OUTROS SERVIÇOS DE TERCEIROS - PESSOA JURÍDICA			3.3.90.39.00	59.000,00			
OBRIGAÇÕES TRIBUTÁRIAS E CONTRIBUTIVAS			3.3.90.47.00	20.000,00			
CONSTRUÇÃO E AMPLIAÇÃO DE AÇUDES, BARRAGENS, POÇOS E OUTROS	18.544.0010.1026.0000						150.000,00
4 DESPESAS DE CAPIT						150.000,00	
4 INVESTIMENTOS					150.000,00		
OBRAS E INSTALAÇÕES			4.4.90.51.00	150.000,00			
MANUTENÇÃO DE MERCADOS, AÇOLIGUES E MATADOUROS	20.605.0010.2052.0000						48.000,00
3 DESPESAS CORREN						48.000,00	
3 OUTRAS DESPESAS CORRENTES					48.000,00		
MATERIAL DE CONSUMO			3.3.90.30.00	20.000,00			
OUTROS SERVIÇOS DE TERCEIROS - PESSOA FÍSICA			3.3.90.36.00	8.000,00			
OUTROS SERVIÇOS DE TERCEIROS - PESSOA JURÍDICA			3.3.90.39.00	18.000,00			
OBRIGAÇÕES TRIBUTÁRIAS E CONTRIBUTIVAS			3.3.90.47.00	2.000,00			
<b>TOTAL</b>							<b>582.000,00</b>



**PREFEITURA MUNICIPAL DE IBIRIMIR**  
 Avenida Castro Alves, 432 - CNPJ:10105971/0001-50

Orçamento Programa - Exercício de 2019

**DEMONSTRATIVO DE COMPATIBILIDADE ENTRE PPA E LOA**

PODER 14 ENTIDADES SUPERVISIONADAS  
 ORGÃO 01 FUNDO MUNICIPAL DE SAÚDE  
 UNIDADE 00 FUNDO MUNICIPAL DE SAÚDE

Aplicação Programada	Proj/Ativ	Finalidade	Categoria	Detalhada	Total Grupo	Total Categ.	Total Fun
		F.R. - C.A.					
GESTÃO DE PESSOAL DO FUNDO MUNICIPAL DE SAÚDE	10.122.0014.2072.0000						1.450.000,00
3	DESPESAS CORREN'						
1	PESSOAL E ENCARGOS SOCIAIS				1.450.000,00	1.450.000,00	
	CONTRATAÇÃO POR TEMPO DETERMINADO		3.1.90.04.00	609.000,00			
	VENCIMENTOS E VANTAGENS FIXAS - PESSOAL CIVIL		3.1.90.11.00	592.000,00			
	OBRIGAÇÕES PATRONAIS		3.1.90.13.00	130.000,00			
	DESPESAS DE EXERCÍCIOS ANTERIORES		3.1.90.92.00	2.000,00			
	OBRIGAÇÕES PATRONAIS - INTRA-ORÇAMENTÁRIO		3.1.91.13.00	117.000,00			
MANUT. DAS ATIV. DO FMS	10.122.0014.2073.0000						685.000,00
3	DESPESAS CORREN'						
3	OUTRAS DESPESAS CORRENTES				683.000,00	683.000,00	
	DIÁRIAS - CIVIL		3.3.90.14.00	12.000,00			
	MATERIAL DE CONSUMO		3.3.90.30.00	282.000,00			
	Material, Bem ou Serviço para Distribuição Gratuita		3.3.90.32.00	8.000,00			
	SERVIÇOS DE CONSULTORIA		3.3.90.35.00	59.000,00			
	OUTROS SERVIÇOS DE TERCEIROS - PESSOA FÍSICA		3.3.90.36.00	49.000,00			
	OUTROS SERVIÇOS DE TERCEIROS - PESSOA JURÍDICA		3.3.90.39.00	244.000,00			
	OBRIGAÇÕES TRIBUTÁRIAS E CONTRIBUTIVAS		3.3.90.47.00	9.000,00			
	DESPESAS DE EXERCÍCIOS ANTERIORES		3.3.90.92.00	8.000,00			
	INDENIZAÇÕES E RESTITUIÇÕES		3.3.90.93.00	33.000,00			
4	DESPESAS DE CAPIT						2.000,00
4	INVESTIMENTOS				2.000,00	2.000,00	
	DESPESAS DE EXERCÍCIOS ANTERIORES		4.4.90.92.00	2.000,00			
MANUTENÇÃO DO CONSELHO MUNICIPAL DE SAÚDE	10.122.0014.2872.0000						104.000,00
3	DESPESAS CORREN'						
3	OUTRAS DESPESAS CORRENTES				104.000,00	104.000,00	
	DIÁRIAS - CIVIL		3.3.90.14.00	2.000,00			
	MATERIAL DE CONSUMO		3.3.90.30.00	50.000,00			
	OUTROS SERVIÇOS DE TERCEIROS - PESSOA FÍSICA		3.3.90.36.00	1.000,00			
	OUTROS SERVIÇOS DE TERCEIROS - PESSOA JURÍDICA		3.3.90.39.00	50.000,00			
	OBRIGAÇÕES TRIBUTÁRIAS E CONTRIBUTIVAS		3.3.90.47.00	1.000,00			
CONST. REF. E/OU AMPLIAÇÃO DE IMOVEIS PARA A SMS	10.122.0016.1048.0000						25.000,00
4	DESPESAS DE CAPIT						
4	INVESTIMENTOS				25.000,00	25.000,00	
	OBRAS E INSTALAÇÕES		4.4.90.51.00	25.000,00			
AQ. DE VEÍCULOS, MÓVEIS E EQ. DIVERSOS PARA A SMS	10.122.0016.1049.0000						25.000,00
4	DESPESAS DE CAPIT						
4	INVESTIMENTOS				25.000,00	25.000,00	
	EQUIPAMENTOS E MATERIAL PERMANENTE		4.4.90.52.00	25.000,00			
CONST. REF. E/OU AMPLIAÇÃO DE IMÓVEIS P/O BLATB	10.301.0017.1050.0000						498.000,00
4	DESPESAS DE CAPIT						
4	INVESTIMENTOS				498.000,00	498.000,00	
	OBRAS E INSTALAÇÕES		4.4.90.51.00	25.000,00			
	OBRAS E INSTALAÇÕES		4.4.90.51.00	100.000,00			
	OBRAS E INSTALAÇÕES		4.4.90.51.00	100.000,00			
	EQUIPAMENTOS E MATERIAL PERMANENTE		4.4.90.52.00	223.000,00			
	AQUISIÇÃO DE IMÓVEIS		4.4.90.51.00	50.000,00			





Documento Assinado Digitalmente por: JOSE ADALTO DA SILVA  
 Acesse em: https://ecec.tcej.pe.gov.br/epp/validarDoc.aspx?Codigo\_documento:5107ec75-8618-41ff-9486-9ade3b013619



**PREFEITURA MUNICIPAL DE IBIMIRIM**  
 Avenida Castro Alves, 432 - CNPJ:10105971/0001-50

Orçamento Programa - Exercício de 2019

**DEMONSTRATIVO DE COMPATIBILIDADE ENTRE PPA E LOA**

PODER 14 ENTIDADES SUPERVISIONADAS  
 ORGÃO 01 FUNDO MUNICIPAL DE SAÚDE  
 UNIDADE 00 FUNDO MUNICIPAL DE SAÚDE

Aplicação Programada	Proj/Ativ	Finalidade	Categoria	Detalhada	Total Grupo	Total Categ.	Total Fun
		F.R. - C.A.					
AO. DE VEÍCULOS, MOVEIS E EO. DIVERSOS P/O BLATB	10.301.0017.1051.0000						230.000,00
4	DESPESAS DE CAPIT					230.000,00	
4	INVESTIMENTOS				230.000,00		
	EQUIPAMENTOS E MATERIAL PERMANENTE		4.4.90.52.00	50.000,00			
	EQUIPAMENTOS E MATERIAL PERMANENTE		4.4.90.52.00	180.000,00			
GESTÃO DE PESSOAL DAS UNIDADES BÁSICAS DE SAÚDE	10.301.0017.2075.0000						2.910.000,00
3	DESPESAS CORREN					2.910.000,00	
1	PESSOAL E ENCARGOS SOCIAIS				2.910.000,00		
	CONTRATAÇÃO POR TEMPO DETERMINADO		3.1.90.04.00	3.000,00			
	CONTRATAÇÃO POR TEMPO DETERMINADO		3.1.90.04.00	1.256.000,00			
	VENCIMENTOS E VANTAGENS FIXAS - PESSOAL CIVIL		3.1.90.11.00	6.000,00			
	VENCIMENTOS E VANTAGENS FIXAS - PESSOAL CIVIL		3.1.90.11.00	1.145.000,00			
	OBRIGAÇÕES PATRONAIS		3.1.90.13.00	22.000,00			
	OBRIGAÇÕES PATRONAIS		3.1.90.13.00	251.000,00			
	DESPESAS DE EXERCÍCIOS ANTERIORES		3.1.90.92.00	2.000,00			
	DESPESAS DE EXERCÍCIOS ANTERIORES		3.1.90.92.00	2.000,00			
	OBRIGAÇÕES PATRONAIS - INTRA-ORÇAMENTÁRIO		3.1.91.13.00	2.000,00			
	OBRIGAÇÕES PATRONAIS - INTRA-ORÇAMENTÁRIO		3.1.91.13.00	221.000,00			
MANUTENÇÃO DAS ATIVIDADES DAS UNIDADES BÁSICAS DE SAÚDE	10.301.0017.2076.0000						2.488.000,00
3	DESPESAS CORREN					2.488.000,00	
3	OUTRAS DESPESAS CORRENTES				2.488.000,00		
	DIÁRIAS - CIVIL		3.3.90.14.00	2.000,00			
	DIÁRIAS - CIVIL		3.3.90.14.00	2.000,00			
	MATERIAL DE CONSUMO		3.3.90.30.00	74.000,00			
	MATERIAL DE CONSUMO		3.3.90.30.00	1.048.000,00			
	Material, Bem ou Serviço para Distribuição Gratuita		3.3.90.32.00	3.000,00			
	Material, Bem ou Serviço para Distribuição Gratuita		3.3.90.32.00	2.000,00			
	SERVIÇOS DE CONSULTORIA		3.3.90.35.00	5.000,00			
	SERVIÇOS DE CONSULTORIA		3.3.90.35.00	4.000,00			
	OUTROS SERVIÇOS DE TERCEIROS - PESSOA FÍSICA		3.3.90.36.00	2.000,00			
	OUTROS SERVIÇOS DE TERCEIROS - PESSOA FÍSICA		3.3.90.36.00	2.000,00			
	OUTROS SERVIÇOS DE TERCEIROS - PESSOA JURÍDICA		3.3.90.39.00	26.000,00			
	OUTROS SERVIÇOS DE TERCEIROS - PESSOA JURÍDICA		3.3.90.39.00	1.235.000,00			
	OBRIGAÇÕES TRIBUTÁRIAS E CONTRIBUTIVAS		3.3.90.47.00	7.000,00			
	OBRIGAÇÕES TRIBUTÁRIAS E CONTRIBUTIVAS		3.3.90.47.00	2.000,00			
	DESPESAS DE EXERCÍCIOS ANTERIORES		3.3.90.92.00	9.000,00			
	DESPESAS DE EXERCÍCIOS ANTERIORES		3.3.90.92.00	65.000,00			
REALIZAR CAMPANHAS, SEMINÁRIOS, PALESTRAS E FÓRUMS DE SAÚDE	10.301.0017.2888.0000						110.000,00
3	DESPESAS CORREN					110.000,00	
3	OUTRAS DESPESAS CORRENTES				110.000,00		
	MATERIAL DE CONSUMO		3.3.90.30.00	50.000,00			
	Material, Bem ou Serviço para Distribuição Gratuita		3.3.90.32.00	5.000,00			
	OUTROS SERVIÇOS DE TERCEIROS - PESSOA FÍSICA		3.3.90.36.00	3.000,00			
	OUTROS SERVIÇOS DE TERCEIROS - PESSOA JURÍDICA		3.3.90.39.00	50.000,00			
	OBRIGAÇÕES TRIBUTÁRIAS E CONTRIBUTIVAS		3.3.90.47.00	2.000,00			
CONST. REFORMA E/OU AMPLIAÇÃO DE MOVEIS P/O BLMAC	10.302.0018.1052.0000						355.000,00
4	DESPESAS DE CAPIT					355.000,00	



**PREFEITURA MUNICIPAL DE IBIMIRIM**  
Avenida Castro Alves, 432 - CNPJ:10105971/0001-50

Orçamento Programa - Exercício de 2019

**DEMONSTRATIVO DE COMPATIBILIDADE ENTRE PPA E LOA**

PODER 14 ENTIDADES SUPERVISIONADAS  
ORGÃO 01 FUNDO MUNICIPAL DE SAÚDE  
UNIDADE 00 FUNDO MUNICIPAL DE SAÚDE

Aplicação Programada	Proj/Ativ	Finalidade	Categoria	Detalhada	Total Grupo	Total Categ.	Total Func.
		F.R. - C.A.					
CONST. REFORMA E/OU AMPLIAÇÃO DE IMÓVEIS P/O BLMAC	10.302.0018.1052.0000						355.000,00
4	4	DESPESAS DE CAPIT INVESTIMENTOS			355.000,00	355.000,00	
		OBRAS E INSTALAÇÕES	4,4.90.51.00	25.000,00			
		OBRAS E INSTALAÇÕES	4,4.90.51.00	280.000,00			
		OBRAS E INSTALAÇÕES	4,4.90.51.00	40.000,00			
AQ. DE VEÍCULOS, MOVEIS E EQ. DIVERSOS PARA O BLMAC	10.302.0018.1053.0000						410.000,00
4	4	DESPESAS DE CAPIT INVESTIMENTOS			410.000,00	410.000,00	
		EQUIPAMENTOS E MATERIAL PERMANENTE	4,4.90.52.00	100.000,00			
		EQUIPAMENTOS E MATERIAL PERMANENTE	4,4.90.52.00	250.000,00			
		EQUIPAMENTOS E MATERIAL PERMANENTE	4,4.90.52.00	60.000,00			
GESTÃO DE PESSOAL DA ASSISTÊNCIA HOSPITALAR	10.302.0018.2083.0000						4.172.000,00
3	3	DESPESAS CORREN				4.172.000,00	
	1	PESSOAL E ENCARGOS SOCIAIS			4.172.000,00		
		CONTRATAÇÃO POR TEMPO DETERMINADO	3,1.90.04.00	1.600.000,00			
		CONTRATAÇÃO POR TEMPO DETERMINADO	3,1.90.04.00	500.000,00			
		VENCIMENTOS E VANTAGENS FIXAS - PESSOAL CIVIL	3,1.90.11.00	800.000,00			
		VENCIMENTOS E VANTAGENS FIXAS - PESSOAL CIVIL	3,1.90.11.00	400.000,00			
		OBRIGAÇÕES PATRONAIS	3,1.90.13.00	120.000,00			
		OBRIGAÇÕES PATRONAIS	3,1.90.13.00	350.000,00			
		DESPESAS DE EXERCÍCIOS ANTERIORES	3,1.90.92.00	5.000,00			
		DESPESAS DE EXERCÍCIOS ANTERIORES	3,1.90.92.00	4.000,00			
		OBRIGAÇÕES PATRONAIS - INTRA-ORÇAMENTÁRIO	3,1.91.13.00	300.000,00			
		OBRIGAÇÕES PATRONAIS - INTRA-ORÇAMENTÁRIO	3,1.91.13.00	93.000,00			
MANUTENÇÃO DAS ATIVIDADES DE ASSISTÊNCIA HOSPITALAR	10.302.0018.2084.0000						1.247.000,00
3	3	DESPESAS CORREN				1.247.000,00	
	3	OUTRAS DESPESAS CORRENTES			1.247.000,00		
		DIÁRIAS - CIVIL	3,3.90.14.00	50.000,00			
		DIÁRIAS - CIVIL	3,3.90.14.00	20.000,00			
		MATERIAL DE CONSUMO	3,3.90.30.00	300.000,00			
		MATERIAL DE CONSUMO	3,3.90.30.00	200.000,00			
		SERVIÇOS DE CONSULTORIA	3,3.90.35.00	4.000,00			
		SERVIÇOS DE CONSULTORIA	3,3.90.35.00	1.000,00			
		OUTROS SERVIÇOS DE TERCEIROS - PESSOA FÍSICA	3,3.90.36.00	9.000,00			
		OUTROS SERVIÇOS DE TERCEIROS - PESSOA FÍSICA	3,3.90.36.00	80.000,00			
		OUTROS SERVIÇOS DE TERCEIROS - PESSOA JURÍDICA	3,3.90.39.00	250.000,00			
		OUTROS SERVIÇOS DE TERCEIROS - PESSOA JURÍDICA	3,3.90.39.00	200.000,00			
		OBRIGAÇÕES TRIBUTÁRIAS E CONTRIBUTIVAS	3,3.90.47.00	3.000,00			
		OBRIGAÇÕES TRIBUTÁRIAS E CONTRIBUTIVAS	3,3.90.47.00	22.000,00			
		OUTROS AUXÍLIOS FINANCEIROS A PESSOA FÍSICA	3,3.90.48.00	73.000,00			
		OUTROS AUXÍLIOS FINANCEIROS A PESSOA FÍSICA	3,3.90.48.00	20.000,00			
		DESPESAS DE EXERCÍCIOS ANTERIORES	3,3.90.92.00	4.000,00			
		DESPESAS DE EXERCÍCIOS ANTERIORES	3,3.90.92.00	1.000,00			
GESTÃO DE PESSOAL DO BLAFB	10.303.0018.2085.0000						95.000,00
3	3	DESPESAS CORREN				95.000,00	



**PREFEITURA MUNICIPAL DE IBIRIMIR**  
 Avenida Castro Alves, 432 - CNPJ:10105971/0001-50

Orçamento Programa - Exercício de 2019

**DEMONSTRATIVO DE COMPATIBILIDADE ENTRE PPA E LOA**

PODER 14 ENTIDADES SUPERVISIONADAS  
 ORGÃO 01 FUNDO MUNICIPAL DE SAÚDE  
 UNIDADE 00 FUNDO MUNICIPAL DE SAÚDE

Aplicação Programada	Proj/Ativ	Finalidade F.R. - C.A.	Categoria	Detalhada	Total Grupo	Total Categ.	Total Fun
<b>GESTÃO DE PESSOAL DO BLAFB</b>	<b>10.303.0019.2085.0000</b>						<b>95.000,00</b>
3	DESPESAS CORREN'					<b>95.000,00</b>	
1	PESSOAL E ENCARGOS SOCIAIS				<b>95.000,00</b>		
	CONTRATAÇÃO POR TEMPO DETERMINADO		3.1.90.04.00	36.000,00			
	CONTRATAÇÃO POR TEMPO DETERMINADO		3.1.90.04.00	37.000,00			
	VENCIMENTOS E VANTAGENS FIXAS - PESSOAL CIVIL		3.1.90.11.00	8.000,00			
	OBRIGAÇÕES PATRONAIS		3.1.90.13.00	3.000,00			
	OBRIGAÇÕES PATRONAIS		3.1.90.13.00	8.000,00			
	OBRIGAÇÕES PATRONAIS - INTRA-ORÇAMENTÁRIO		3.1.91.13.00	3.000,00			
<b>MANUTENÇÃO DO BLAFB</b>	<b>10.303.0019.2086.0000</b>						<b>305.000,00</b>
3	DESPESAS CORREN'					<b>269.000,00</b>	
3	OUTRAS DESPESAS CORRENTES				<b>269.000,00</b>		
	MATERIAL DE CONSUMO		3.3.90.30.00	20.000,00			
	MATERIAL DE CONSUMO		3.3.90.30.00	20.000,00			
	Material, Bem ou Serviço para Distribuição Gratuita		3.3.90.32.00	100.000,00			
	Material, Bem ou Serviço para Distribuição Gratuita		3.3.90.32.00	67.000,00			
	OUTROS SERVIÇOS DE TERCEIROS - PESSOA FÍSICA		3.3.90.35.00	3.000,00			
	OUTROS SERVIÇOS DE TERCEIROS - PESSOA FÍSICA		3.3.90.35.00	15.000,00			
	OUTROS SERVIÇOS DE TERCEIROS - PESSOA JURÍDICA		3.3.90.39.00	12.000,00			
	OUTROS SERVIÇOS DE TERCEIROS - PESSOA JURÍDICA		3.3.90.39.00	25.000,00			
	OBRIGAÇÕES TRIBUTÁRIAS E CONTRIBUTIVAS		3.3.90.47.00	2.000,00			
	OBRIGAÇÕES TRIBUTÁRIAS E CONTRIBUTIVAS		3.3.90.47.00	4.000,00			
4	DESPESAS DE CAPIT					<b>36.000,00</b>	
4	INVESTIMENTOS				<b>36.000,00</b>		
	OBRAS E INSTALAÇÕES		4.4.90.51.00	16.000,00			
	EQUIPAMENTOS E MATERIAL PERMANENTE		4.4.90.52.00	20.000,00			
<b>CONST. REF. E/OU AMPLIAÇÃO DE IMOVEIS P/O BLVGS</b>	<b>10.304.0020.1054.0000</b>						<b>67.000,00</b>
4	DESPESAS DE CAPIT					<b>67.000,00</b>	
4	INVESTIMENTOS				<b>67.000,00</b>		
	OBRAS E INSTALAÇÕES		4.4.90.51.00	25.000,00			
	OBRAS E INSTALAÇÕES		4.4.90.51.00	42.000,00			
<b>AQ. DE VEÍCULOS, MOVEIS E EQ. DIVERSOS P/O BLVGS</b>	<b>10.304.0020.1055.0000</b>						<b>110.000,00</b>
4	DESPESAS DE CAPIT					<b>110.000,00</b>	
4	INVESTIMENTOS				<b>110.000,00</b>		
	EQUIPAMENTOS E MATERIAL PERMANENTE		4.4.90.52.00	60.000,00			
	EQUIPAMENTOS E MATERIAL PERMANENTE		4.4.90.52.00	50.000,00			
<b>GESTÃO DE PESSOAL DO PROGRAMA DE VIGILÂNCIA SANITÁRIA</b>	<b>10.304.0020.2087.0000</b>						<b>65.000,00</b>
3	DESPESAS CORREN'					<b>65.000,00</b>	
1	PESSOAL E ENCARGOS SOCIAIS				<b>65.000,00</b>		
	CONTRATAÇÃO POR TEMPO DETERMINADO		3.1.90.04.00	10.000,00			
	CONTRATAÇÃO POR TEMPO DETERMINADO		3.1.90.04.00	10.000,00			
	VENCIMENTOS E VANTAGENS FIXAS - PESSOAL CIVIL		3.1.90.11.00	10.000,00			
	VENCIMENTOS E VANTAGENS FIXAS - PESSOAL CIVIL		3.1.90.11.00	25.000,00			
	OBRIGAÇÕES PATRONAIS		3.1.90.13.00	3.000,00			
	OBRIGAÇÕES PATRONAIS		3.1.90.13.00	2.000,00			
	OBRIGAÇÕES PATRONAIS - INTRA-ORÇAMENTÁRIO		3.1.91.13.00	3.000,00			
	OBRIGAÇÕES PATRONAIS - INTRA-ORÇAMENTÁRIO		3.1.91.13.00	2.000,00			
<b>MANUTENÇÃO DAS ATIVIDADES DO PROG. DE VIGILÂNCIA SANITÁRIA</b>	<b>10.304.0020.2088.0000</b>						<b>202.000,00</b>



**PREFEITURA MUNICIPAL DE IBIMIRIM**  
 Avenida Castro Alves, 432 - CNPJ:10105871/0001-50

Orçamento Programa - Exercício de 2019

**DEMONSTRATIVO DE COMPATIBILIDADE ENTRE PPA E LOA**

PODER 14 ENTIDADES SUPERVISIONADAS  
 ORGÃO 01 FUNDO MUNICIPAL DE SAÚDE  
 UNIDADE 00 FUNDO MUNICIPAL DE SAÚDE

Aplicação Programada	Proj/Ativ	Finalidade	Categoria	Detalhada	Total Grupo	Total Categ.	Total Func.
		F.R. - C.A.					
MANUTENÇÃO DAS ATIVIDADES DO PROG. DE VIGILÂNCIA SANITÁRIA	10.304.0020.2085.0000						202.000,00
3	3	DESPESAS CORRENTE				202.000,00	
	3	OUTRAS DESPESAS CORRENTES			202.000,00		
		MATERIAL DE CONSUMO	3.3.90.30.00	60.000,00			
		MATERIAL DE CONSUMO	3.3.90.30.00	67.000,00			
		OUTROS SERVIÇOS DE TERCEIROS - PESSOA FÍSICA	3.3.90.36.00	1.000,00			
		OUTROS SERVIÇOS DE TERCEIROS - PESSOA FÍSICA	3.3.90.36.00	6.000,00			
		OUTROS SERVIÇOS DE TERCEIROS - PESSOA JURÍDICA	3.3.90.39.00	50.000,00			
		OUTROS SERVIÇOS DE TERCEIROS - PESSOA JURÍDICA	3.3.90.39.00	15.000,00			
		OBRIGAÇÕES TRIBUTÁRIAS E CONTRIBUTIVAS	3.3.90.47.00	1.000,00			
		OBRIGAÇÕES TRIBUTÁRIAS E CONTRIBUTIVAS	3.3.90.47.00	2.000,00			
CONST. REF. E/OU AMPL. DE IMOVEIS P/O BLVGS	10.305.0020.1056.0000						247.000,00
4	4	DESPESAS DE CAPIT				247.000,00	
	4	INVESTIMENTOS			247.000,00		
		OBRAS E INSTALAÇÕES	4.4.90.51.00	17.000,00			
		OBRAS E INSTALAÇÕES	4.4.90.51.00	200.000,00			
		OBRAS E INSTALAÇÕES	4.4.90.51.00	30.000,00			
AQ. DE VEÍCULOS, MOVEIS E EQ. DIVERSOS P/O BLVGS	10.305.0020.1057.0000						52.000,00
4	4	DESPESAS DE CAPIT				52.000,00	
	4	INVESTIMENTOS			52.000,00		
		EQUIPAMENTOS E MATERIAL PERMANENTE	4.4.90.52.00	30.000,00			
		EQUIPAMENTOS E MATERIAL PERMANENTE	4.4.90.52.00	22.000,00			
GESTÃO DE PESSOAL DO PROGRAMA DE VIGILÂNCIA EPIDEMIOLÓGICA	10.305.0020.2089.0000						274.000,00
3	3	DESPESAS CORRENTE				274.000,00	
	1	PESSOAL E ENCARGOS SOCIAIS					
		CONTRATAÇÃO POR TEMPO DETERMINADO	3.1.90.04.00	1.000,00			
		CONTRATAÇÃO POR TEMPO DETERMINADO	3.1.90.04.00	14.000,00			
		VENCIMENTOS E VANTAGENS FIXAS - PESSOAL CIVIL	3.1.90.11.00	40.000,00			
		VENCIMENTOS E VANTAGENS FIXAS - PESSOAL CIVIL	3.1.90.11.00	158.000,00			
		OBRIGAÇÕES PATRONAIS	3.1.90.13.00	9.000,00			
		OBRIGAÇÕES PATRONAIS	3.1.90.13.00	1.000,00			
		OBRIGAÇÕES PATRONAIS - INTRA-ORÇAMENTÁRIO	3.1.91.13.00	11.000,00			
		OBRIGAÇÕES PATRONAIS - INTRA-ORÇAMENTÁRIO	3.1.91.13.00	40.000,00			
MANUT. DAS ATIV. DO PROG. DE VIGILÂNCIA EPIDEMIOLÓGICA	10.305.0020.2090.0000						26.000,00
3	3	DESPESAS CORRENTE				26.000,00	
	3	OUTRAS DESPESAS CORRENTES			26.000,00		
		MATERIAL DE CONSUMO	3.3.90.30.00	3.000,00			
		MATERIAL DE CONSUMO	3.3.90.30.00	13.000,00			
		OUTROS SERVIÇOS DE TERCEIROS - PESSOA FÍSICA	3.3.90.36.00	1.000,00			
		OUTROS SERVIÇOS DE TERCEIROS - PESSOA FÍSICA	3.3.90.36.00	1.000,00			
		OUTROS SERVIÇOS DE TERCEIROS - PESSOA JURÍDICA	3.3.90.39.00	1.000,00			
		OUTROS SERVIÇOS DE TERCEIROS - PESSOA JURÍDICA	3.3.90.39.00	6.000,00			
		OBRIGAÇÕES TRIBUTÁRIAS E CONTRIBUTIVAS	3.3.90.47.00	1.000,00			
GESTÃO DE PESSOAL DO PROGRAMA DE ALIMENTAÇÃO E NUTRIÇÃO	10.305.1011.2170.0000						4.000,00
3	3	DESPESAS CORRENTE				4.000,00	



**PREFEITURA MUNICIPAL DE IBIMIRIM**  
 Avenida Castro Alves, 432 - CNPJ:10105971/0001-50

Orçamento Programa - Exercício de 2019

**DEMONSTRATIVO DE COMPATIBILIDADE ENTRE PPA E LOA**

PODER 14 ENTIDADES SUPERVISIONADAS  
 ORGÃO 01 FUNDO MUNICIPAL DE SAÚDE  
 UNIDADE 00 FUNDO MUNICIPAL DE SAÚDE

Aplicação Programada	Proj/Ativ	Finalidade F.R. - C.A.	Categoria	Detalhada	Total Grupo	Total Categ.	Total Funç.
GESTÃO DE PESSOAL DO PROGRAMA DE ALIMENTAÇÃO E NUTRIÇÃO	10.306.1011.2170.0000						4.000,00
3 DESPESAS CORREN						4.000,00	
1 PESSOAL E ENCARGOS SOCIAIS					4.000,00		
CONTRATAÇÃO POR TEMPO DETERMINADO			3.1.90.04.00	2.000,00			
OBRIGAÇÕES PATRONAIS			3.1.90.13.00	2.000,00			
MANUTENÇÃO DO PROGRAMA DE ALIMENTAÇÃO E NUTRIÇÃO	10.306.1011.2873.0000						10.000,00
3 DESPESAS CORREN						10.000,00	
3 OUTRAS DESPESAS CORRENTES					10.000,00		
MATERIAL DE CONSUMO			3.3.90.30.00	10.000,00			
INDENIZAÇÕES E RESTITUIÇÕES DIVERSAS	28.846.0014.0005.0000						2.000,00
3 DESPESAS CORREN						2.000,00	
3 OUTRAS DESPESAS CORRENTES					2.000,00		
INDENIZAÇÕES E RESTITUIÇÕES			3.3.90.93.00	2.000,00			
AMORTIZAÇÃO DE DÍVIDAS DIVERSAS	28.846.0014.0007.0000						2.000,00
4 DESPESAS DE CAPIT						2.000,00	
6 AMORTIZAÇÃO DA DÍVIDA					2.000,00		
PRINCIPAL DA DÍVIDA CONTRATUAL RESGATADA			4.5.90.71.00	2.000,00			
<b>TOTAL</b>							<b>16.170.000,00</b>



**PREFEITURA MUNICIPAL DE IBIMIRIM**  
Avenida Castro Alves, 432 - CNPJ:10105971/0001-50

Orçamento Programa - Exercício de 2019

**DEMONSTRATIVO DE COMPATIBILIDADE ENTRE PPA E LOA**

PÓDER 14 ENTIDADES SUPERVISIONADAS  
ORGÃO 02 FUNDO MUNICIPAL DE DIREITOS DA CRIANÇA E DO ADOLESCENTE  
UNIDADE 00 FUNDO MUNICIPAL DE DIREITOS DA CRIANÇA E DO ADOLESCENTE

Aplicação Programada	Proj/Ativ	Finalidade	Categoria	Detalhada	Total Grupo	Total Categ.	Total Func.
		F.R. - C.A.					
SUBVENÇÕES SOCIAIS A ENTIDADES ASSISTENCIAIS	08.243.0021.0008.0000						120.000,00
3 DESPESAS CORREN						120.000,00	
3 OUTRAS DESPESAS CORRENTES					120.000,00		
SUBVENÇÕES SOCIAIS			3.3.50.43.00	120.000,00			
AQ. DE MOVEIS E EQ. DIVERSOS PARA O FMDDCA	08.243.0021.1058.0000						30.000,00
4 DESPESAS DE CAPIT						30.000,00	
4 INVESTIMENTOS					30.000,00		
EQUIPAMENTOS E MATERIAL PERMANENTE			4.4.90.52.00	30.000,00			
CONST. REF. E/OU AMPLIAÇÃO DE IMOVEIS P/O FMDDCA	08.243.0021.1058.0000						100.000,00
4 DESPESAS DE CAPIT						100.000,00	
4 INVESTIMENTOS					100.000,00		
OBRAS E INSTALAÇÕES			4.4.90.51.00	100.000,00			
GESTÃO DE PESSOAL DO FMDDCA	08.243.0021.2091.0000						23.000,00
3 DESPESAS CORREN						23.000,00	
1 PESSOAL E ENCARGOS SOCIAIS					23.000,00		
CONTRATAÇÃO POR TEMPO DETERMINADO			3.1.90.04.00	10.000,00			
VENCIMENTOS E VANTAGENS FIXAS - PESSOAL CIVIL			3.1.90.11.00	7.000,00			
OBRIGAÇÕES PATRONAIS			3.1.90.13.00	3.000,00			
OBRIGAÇÕES PATRONAIS - INTRA-ORÇAMENTÁRIO			3.1.91.13.00	3.000,00			
MANUTENÇÃO DAS ATIVIDADES DO FMDDCA	08.243.0021.2092.0000						87.000,00
3 DESPESAS CORREN						87.000,00	
3 OUTRAS DESPESAS CORRENTES					87.000,00		
DIÁRIAS - CIVIL			3.3.90.14.00	10.000,00			
MATERIAL DE CONSUMO			3.3.90.30.00	10.000,00			
Material, Bem ou Serviço para Distribuição Gratuita			3.3.90.32.00	5.000,00			
SERVIÇOS DE CONSULTORIA			3.3.90.35.00	30.000,00			
OUTROS SERVIÇOS DE TERCEIROS - PESSOA FÍSICA			3.3.90.36.00	9.000,00			
OUTROS SERVIÇOS DE TERCEIROS - PESSOA JURÍDICA			3.3.90.39.00	20.000,00			
OBRIGAÇÕES TRIBUTÁRIAS E CONTRIBUTIVAS			3.3.90.47.00	3.000,00			

TOTAL 360.000,00



**PREFEITURA MUNICIPAL DE IBIMIRIM**  
 Avenida Castro Alves, 432 - CNPJ:10105971/0001-50

Orçamento Programa - Exercício de 2018

**DEMONSTRATIVO DE COMPATIBILIDADE ENTRE PPA E LOA**

PODER 14 ENTIDADES SUPERVISIONADAS  
 ORGÃO 03 FUNDO DE DESENVOLVIMENTO DO ENSINO FUNDAMENTAL - FUNDEB  
 UNIDADE 00 FUNDO DE DESENVOLVIMENTO DO ENSINO FUNDAMENTAL - FUNDEB

Aplicação Programada	Proj/Ativ	Finalidade F.R. - C.A.	Categoria	Detalhada	Total Grupo	Total Categ.	Total Fun
CONST. REF. E/OU AMPLIAÇÃO DE UNIDADES DE ENSINO	12.361.0025.1070.0000						10.000,00
4 DESPESAS DE CAPIT						10.000,00	
4 INVESTIMENTOS							
OBRAS E INSTALAÇÕES			4.4.90.51.00	10.000,00	10.000,00		
AQ. DE VEÍCULOS, MOVEIS E EQ. DIVERSOS P/O ENSINO BÁSICO	12.361.0025.1071.0000						10.000,00
4 DESPESAS DE CAPIT						10.000,00	
4 INVESTIMENTOS							
EQUIPAMENTOS E MATERIAL PERMANENTE			4.4.90.52.00	10.000,00	10.000,00		
MANUTENÇÃO DO PROGRAMA DE TRANSPORTE ESCOLAR	12.361.0025.2108.0000						337.000,00
3 DESPESAS CORREN'						337.000,00	
3 OUTRAS DESPESAS CORRENTES					337.000,00		
MATERIAL DE CONSUMO			3.3.90.30.00	50.000,00			
OUTROS SERVIÇOS DE TERCEIROS - PESSOA FÍSICA			3.3.90.36.00	80.000,00			
OUTROS SERVIÇOS DE TERCEIROS - PESSOA JURÍDICA			3.3.90.39.00	187.000,00			
OBRIGAÇÕES TRIBUTÁRIAS E CONTRIBUTIVAS			3.3.90.47.00	10.000,00			
DISTRIBUIÇÃO DE MATERIAL DIDÁTICO	12.361.0025.2109.0000						87.000,00
3 DESPESAS CORREN'						87.000,00	
3 OUTRAS DESPESAS CORRENTES					87.000,00		
Material, Bem ou Serviço para Distribuição Gratuita			3.3.90.32.00	87.000,00			
FORMAÇÃO CONTINUADA DOS SERVIDORES	12.361.0025.2110.0000						250.000,00
3 DESPESAS CORREN'						250.000,00	
3 OUTRAS DESPESAS CORRENTES					250.000,00		
MATERIAL DE CONSUMO			3.3.90.30.00	100.000,00			
OUTROS SERVIÇOS DE TERCEIROS - PESSOA FÍSICA			3.3.90.36.00	40.000,00			
OUTROS SERVIÇOS DE TERCEIROS - PESSOA JURÍDICA			3.3.90.39.00	100.000,00			
OBRIGAÇÕES TRIBUTÁRIAS E CONTRIBUTIVAS			3.3.90.47.00	10.000,00			
GESTÃO DE PESSOAL DO ENSINO FUNDAMENTAL 60%	12.361.0025.2111.0000						7.387.000,00
3 DESPESAS CORREN'						7.387.000,00	
1 PESSOAL E ENCARGOS SOCIAIS					7.387.000,00		
CONTRATAÇÃO POR TEMPO DETERMINADO			3.1.90.04.00	859.000,00			
VENCIMENTOS E VANTAGENS FIXAS - PESSOAL CIVIL			3.1.90.11.00	5.228.000,00			
OBRIGAÇÕES PATRONAIS			3.1.90.13.00	200.000,00			
OBRIGAÇÕES PATRONAIS - INTRA-ORÇAMENTÁRIO			3.1.91.13.00	1.100.000,00			
GESTÃO DE PESSOAL DO ENSINO FUNDAMENTAL 40%	12.361.0025.2112.0000						2.762.000,00
3 DESPESAS CORREN'						2.762.000,00	
1 PESSOAL E ENCARGOS SOCIAIS					2.762.000,00		
CONTRATAÇÃO POR TEMPO DETERMINADO			3.1.90.04.00	450.000,00			
VENCIMENTOS E VANTAGENS FIXAS - PESSOAL CIVIL			3.1.90.11.00	1.789.000,00			
OBRIGAÇÕES PATRONAIS			3.1.90.13.00	93.000,00			
OBRIGAÇÕES PATRONAIS - INTRA-ORÇAMENTÁRIO			3.1.91.13.00	450.000,00			
MANUTENÇÃO DAS ATIVIDADES DO ENSINO FUNDAMENTAL	12.361.0025.2113.0000						755.000,00
3 DESPESAS CORREN'						755.000,00	



**PREFEITURA MUNICIPAL DE IBIRIMIR**  
 Avenida Castro Alves, 432 - CNPJ:10105971/0001-50

Orçamento Programa - Exercício de 2019

**DEMONSTRATIVO DE COMPATIBILIDADE ENTRE PPA E LOA**

PODER	14	ENTIDADES SUPERVISIONADAS
ORGÃO	03	FUNDO DE DESENVOLVIMENTO DO ENSINO FUNDAMENTAL - FUNDEB
UNIDADE	00	FUNDO DE DESENVOLVIMENTO DO ENSINO FUNDAMENTAL - FUNDEB

Aplicação Programada	Proj/Ativ	Finalidade F.R. - C.A.	Categoria	Detalhada	Total Grupo	Total Categ.	Total Fun
MANUTENÇÃO DAS ATIVIDADES DO ENSINO FUNDAMENTAL	12.361.0025.2113.0000						755.000,00
3 DESPESAS CORREN'							755.000,00
3 OUTRAS DESPESAS CORRENTES					755.000,00		
DIÁRIAS - CIVIL			3.3.90.14.00	20.000,00			
MATERIAL DE CONSUMO			3.3.90.30.00	100.000,00			
SERVIÇOS DE CONSULTORIA			3.3.90.35.00	20.000,00			
OUTROS SERVIÇOS DE TERCEIROS - PESSOA FÍSICA			3.3.90.36.00	100.000,00			
OUTROS SERVIÇOS DE TERCEIROS - PESSOA JURÍDICA			3.3.90.39.00	500.000,00			
OBRIGAÇÕES TRIBUTÁRIAS E CONTRIBUTIVAS			3.3.90.47.00	10.000,00			
INDENIZAÇÕES E RESTITUIÇÕES			3.3.90.93.00	5.000,00			
CONST. REF. É/OU AMPLIAÇÃO DE IMOVEIS P/A EDUCAÇÃO INFANTIL	12.365.0025.1072.0000						214.000,00
4 DESPESAS DE CAPIT							214.000,00
4 INVESTIMENTOS					214.000,00		
OBRAS E INSTALAÇÕES			4.4.90.51.00	214.000,00			
AQ. DE EQUIPAMENTOS P/A EDUCAÇÃO INFANTIL	12.365.0025.1073.0000						100.000,00
4 DESPESAS DE CAPIT							100.000,00
4 INVESTIMENTOS					100.000,00		
EQUIPAMENTOS E MATERIAL PERMANENTE			4.4.90.52.00	100.000,00			
GESTÃO DE PESSOAL DA EDUCAÇÃO INFANTIL 60%	12.365.0025.2114.0000						1.259.000,00
3 DESPESAS CORREN'							1.259.000,00
1 PESSOAL E ENCARGOS SOCIAIS					1.259.000,00		
CONTRATAÇÃO POR TEMPO DETERMINADO			3.1.90.04.00	2.000,00			
VENCIMENTOS E VANTAGENS FIXAS - PESSOAL CIVIL			3.1.90.11.00	1.025.000,00			
OBRIGAÇÕES PATRONAIS			3.1.90.13.00	2.000,00			
OBRIGAÇÕES PATRONAIS - INTRA-ORÇAMENTÁRIO			3.1.91.13.00	230.000,00			
GESTÃO DE PESSOAL DA EDUCAÇÃO INFANTIL 40%	12.365.0025.2115.0000						47.000,00
3 DESPESAS CORREN'							47.000,00
1 PESSOAL E ENCARGOS SOCIAIS					47.000,00		
CONTRATAÇÃO POR TEMPO DETERMINADO			3.1.90.04.00	25.000,00			
VENCIMENTOS E VANTAGENS FIXAS - PESSOAL CIVIL			3.1.90.11.00	10.000,00			
OBRIGAÇÕES PATRONAIS			3.1.90.13.00	10.000,00			
OBRIGAÇÕES PATRONAIS - INTRA-ORÇAMENTÁRIO			3.1.91.13.00	2.000,00			
MANUTENÇÃO DAS ATIVIDADES DA EDUCAÇÃO INFANTIL	12.365.0025.2116.0000						272.000,00
3 DESPESAS CORREN'							272.000,00
3 OUTRAS DESPESAS CORRENTES					272.000,00		
MATERIAL DE CONSUMO			3.3.90.30.00	100.000,00			
MATERIAL DE CONSUMO			3.3.90.30.00	5.000,00			
OUTROS SERVIÇOS DE TERCEIROS - PESSOA FÍSICA			3.3.90.36.00	50.000,00			
OUTROS SERVIÇOS DE TERCEIROS - PESSOA JURÍDICA			3.3.90.39.00	100.000,00			
OUTROS SERVIÇOS DE TERCEIROS - PESSOA JURÍDICA			3.3.90.39.00	5.000,00			
OBRIGAÇÕES TRIBUTÁRIAS E CONTRIBUTIVAS			3.3.90.47.00	12.000,00			
GESTÃO DE PESSOAL DA EDUCAÇÃO DE JOVENS E ADULTOS 60%	12.366.0025.2117.0000						127.000,00
3 DESPESAS CORREN'							127.000,00





**PREFEITURA MUNICIPAL DE IBIMIRIM**  
 Avenida Castro Alves, 432 - CNPJ:10105971/0001-50

Orçamento Programa - Exercício de 2019

**DEMONSTRATIVO DE COMPATIBILIDADE ENTRE PPA E LOA**

PODER 14 ENTIDADES SUPERVISIONADAS  
 ORGÃO 03 FUNDO DE DESENVOLVIMENTO DO ENSINO FUNDAMENTAL - FUNDEB  
 UNIDADE 00 FUNDO DE DESENVOLVIMENTO DO ENSINO FUNDAMENTAL - FUNDEB

Aplicação Programada	Proj/Ativ	Finalidade	Categoria	Detalhada	Total Grupo	Total Categ.	Total Fun
		F.R. - C.A.					
GESTÃO DE PESSOAL DA EDUCAÇÃO DE JOVENS E ADULTOS 60%	12.366.0025.2117.0000						127.000,00
3	DESPESAS CORREN'					127.000,00	
1	PESSOAL E ENCARGOS SOCIAIS				127.000,00		
	CONTRATAÇÃO POR TEMPO DETERMINADO		3.1.90.04.00	40.000,00			
	VENCIMENTOS E VANTAGENS FIXAS - PESSOAL CIVIL		3.1.90.11.00	70.000,00			
	OBRIGAÇÕES PATRONAIS		3.1.90.13.00	2.000,00			
	OBRIGAÇÕES PATRONAIS - INTRA-ORÇAMENTÁRIO		3.1.91.13.00	15.000,00			
MANUTENÇÃO DAS ATIVIDADES DA EDUCAÇÃO DE JOVENS E ADULTOS	12.366.0025.2118.0000						132.000,00
3	DESPESAS CORREN'					132.000,00	
3	OUTRAS DESPESAS CORRENTES				132.000,00		
	MATERIAL DE CONSUMO		3.3.90.30.00	50.000,00			
	OUTROS SERVIÇOS DE TERCEIROS - PESSOA FÍSICA		3.3.90.36.00	30.000,00			
	OUTROS SERVIÇOS DE TERCEIROS - PESSOA JURÍDICA		3.3.90.39.00	50.000,00			
	OBRIGAÇÕES TRIBUTÁRIAS E CONTRIBUTIVAS		3.3.90.47.00	2.000,00			
GESTÃO DE PESSOAL DA EDUCAÇÃO DE JOVENS E ADULTOS 40%	12.366.0025.2884.0000						11.000,00
3	DESPESAS CORREN'					11.000,00	
1	PESSOAL E ENCARGOS SOCIAIS				11.000,00		
	CONTRATAÇÃO POR TEMPO DETERMINADO		3.1.90.04.00	2.000,00			
	VENCIMENTOS E VANTAGENS FIXAS - PESSOAL CIVIL		3.1.90.11.00	2.000,00			
	OBRIGAÇÕES PATRONAIS		3.1.90.13.00	4.000,00			
	OBRIGAÇÕES PATRONAIS - INTRA-ORÇAMENTÁRIO		3.1.91.13.00	3.000,00			
GESTÃO DE PESSOAL DA EDUCAÇÃO ESPECIAL 60%	12.367.0025.2119.0000						404.000,00
3	DESPESAS CORREN'					404.000,00	
1	PESSOAL E ENCARGOS SOCIAIS				404.000,00		
	CONTRATAÇÃO POR TEMPO DETERMINADO		3.1.90.04.00	2.000,00			
	VENCIMENTOS E VANTAGENS FIXAS - PESSOAL CIVIL		3.1.90.11.00	325.000,00			
	OBRIGAÇÕES PATRONAIS		3.1.90.13.00	2.000,00			
	OBRIGAÇÕES PATRONAIS - INTRA-ORÇAMENTÁRIO		3.1.91.13.00	75.000,00			
MANUTENÇÃO DAS ATIVIDADES DE EDUCAÇÃO ESPECIAL	12.367.0025.2120.0000						182.000,00
3	DESPESAS CORREN'					182.000,00	
3	OUTRAS DESPESAS CORRENTES				182.000,00		
	MATERIAL DE CONSUMO		3.3.90.30.00	50.000,00			
	OUTROS SERVIÇOS DE TERCEIROS - PESSOA FÍSICA		3.3.90.36.00	80.000,00			
	OUTROS SERVIÇOS DE TERCEIROS - PESSOA JURÍDICA		3.3.90.39.00	50.000,00			
	OBRIGAÇÕES TRIBUTÁRIAS E CONTRIBUTIVAS		3.3.90.47.00	2.000,00			
GESTÃO DE PESSOAL DA EDUCAÇÃO ESPECIAL 40%	12.367.0025.2885.0000						8.000,00
3	DESPESAS CORREN'					8.000,00	
1	PESSOAL E ENCARGOS SOCIAIS				8.000,00		
	CONTRATAÇÃO POR TEMPO DETERMINADO		3.1.90.04.00	2.000,00			
	VENCIMENTOS E VANTAGENS FIXAS - PESSOAL CIVIL		3.1.90.11.00	2.000,00			
	VENCIMENTOS E VANTAGENS FIXAS - PESSOAL CIVIL		3.1.90.11.00	2.000,00			
	OBRIGAÇÕES PATRONAIS		3.1.90.13.00	2.000,00			
<b>TOTAL</b>							<b>14.354.000,00</b>



**PREFEITURA MUNICIPAL DE IBIRIMIR**  
 Avenida Castro Alves, 432 - CNPJ:10105971/0001-50

Orçamento Programa - Exercício de 2019

**DEMONSTRATIVO DE COMPATIBILIDADE ENTRE PPA E LOA**

PODER 14 ENTIDADES SUPERVISIONADAS  
 ORGÃO 04 FUNDO MUNICIPAL DE AÇÃO SOCIAL  
 UNIDADE 00 FUNDO MUNICIPAL DE AÇÃO SOCIAL

Aplicação Programada	Proj/Ativ	Finalidade	Categoria	Detalhada	Total Grupo	Total Categ.	Total Função
		F.R. - C.A.					
CONST. REF. E/OU AMPLIAÇÃO DE IMÓVEIS PARA O FMS	08.122.0026.1074.0000						20.000,00
4	DESPEAS DE CAPIT					20.000,00	
4	INVESTIMENTOS						
	OBRAS E INSTALAÇÕES		4.4.90.51.00	20.000,00			
AO. DE VEÍCULOS MOVEIS E EQ. DIVERSOS P/O FMS	08.122.0026.1075.0000						40.000,00
4	DESPEAS DE CAPIT					40.000,00	
4	INVESTIMENTOS						
	EQUIPAMENTOS E MATERIAL PERMANENTE		4.4.90.52.00	5.000,00			
	EQUIPAMENTOS E MATERIAL PERMANENTE		4.4.90.52.00	35.000,00			
GESTÃO DE PESSOAL DO FMS	08.122.0026.2121.0000						760.000,00
3	DESPEAS CORREN'					760.000,00	
1	PESSOAL E ENCARGOS SOCIAIS						
	CONTRATAÇÃO POR TEMPO DETERMINADO		3.1.90.04.00	150.000,00			
	VENCIMENTOS E VANTAGENS FIXAS - PESSOAL CIVIL		3.1.90.11.00	400.000,00			
	OBRIGAÇÕES PATRONAIS		3.1.90.13.00	100.000,00			
	DESPEAS DE EXERCÍCIOS ANTERIORES		3.1.90.92.00	2.000,00			
	OBRIGAÇÕES PATRONAIS - INTRA-ORÇAMENTÁRIO		3.1.91.13.00	108.000,00			
MANUTENÇÃO DAS ATIVIDADES DO FMS	08.122.0026.2122.0000						287.000,00
3	DESPEAS CORREN'					287.000,00	
3	OUTRAS DESPEAS CORRENTES						
	SUBVENÇÕES SOCIAIS		3.3.50.43.00	36.000,00			
	DIÁRIAS - CIVIL		3.3.90.14.00	15.000,00			
	MATERIAL DE CONSUMO		3.3.90.30.00	25.000,00			
	Material, Bem ou Serviço para Distribuição Gratuita		3.3.90.32.00	25.000,00			
	SERVIÇOS DE CONSULTORIA		3.3.90.35.00	46.000,00			
	OUTROS SERVIÇOS DE TERCEIROS - PESSOA FÍSICA		3.3.90.36.00	31.000,00			
	OUTROS SERVIÇOS DE TERCEIROS - PESSOA JURÍDICA		3.3.90.39.00	59.000,00			
	OBRIGAÇÕES TRIBUTÁRIAS E CONTRIBUTIVAS		3.3.90.47.00	14.000,00			
	OUTROS AUXÍLIOS FINANCEIROS A PESSOA FÍSICA		3.3.90.48.00	25.000,00			
	DESPEAS DE EXERCÍCIOS ANTERIORES		3.3.90.92.00	11.000,00			
GEST. DE P. PROT. SOC. BAS. NO DOM. P/ PESSOAS DEFIC. IDOSOS	08.241.0027.2129.0000						44.000,00
3	DESPEAS CORREN'					44.000,00	
1	PESSOAL E ENCARGOS SOCIAIS						
	CONTRATAÇÃO POR TEMPO DETERMINADO		3.1.90.04.00	19.000,00			
	VENCIMENTOS E VANTAGENS FIXAS - PESSOAL CIVIL		3.1.90.11.00	15.000,00			
	OBRIGAÇÕES PATRONAIS		3.1.90.13.00	5.000,00			
	OBRIGAÇÕES PATRONAIS - INTRA-ORÇAMENTÁRIO		3.1.91.13.00	5.000,00			
MANUT. ATIV. PROT. S. BÁS. NO DOM. PESSOAS DEF. E IDOSOS	08.241.0027.2130.0000						164.000,00
3	DESPEAS CORREN'					164.000,00	
3	OUTRAS DESPEAS CORRENTES						
	MATERIAL DE CONSUMO		3.3.90.30.00	30.000,00			
	MATERIAL DE CONSUMO		3.3.90.30.00	30.000,00			
	OUTROS SERVIÇOS DE TERCEIROS - PESSOA FÍSICA		3.3.90.36.00	8.000,00			
	OUTROS SERVIÇOS DE TERCEIROS - PESSOA FÍSICA		3.3.90.36.00	26.000,00			
	OUTROS SERVIÇOS DE TERCEIROS - PESSOA JURÍDICA		3.3.90.39.00	8.000,00			
	OUTROS SERVIÇOS DE TERCEIROS - PESSOA JURÍDICA		3.3.90.39.00	59.000,00			
	OBRIGAÇÕES TRIBUTÁRIAS E CONTRIBUTIVAS		3.3.90.47.00	2.000,00			
	OBRIGAÇÕES TRIBUTÁRIAS E CONTRIBUTIVAS		3.3.90.47.00	1.000,00			



**PREFEITURA MUNICIPAL DE IBIMIRIM**  
 Avenida Castro Alves, 432 - CNPJ:10105971/0001-50

Orçamento Programa - Exercício de 2019

**DEMONSTRATIVO DE COMPATIBILIDADE ENTRE PPA E LOA**

PODER 14 ENTIDADES SUPERVISIONADAS  
 ORGÃO 04 FUNDO MUNICIPAL DE AÇÃO SOCIAL  
 UNIDADE 00 FUNDO MUNICIPAL DE AÇÃO SOCIAL

Aplicação Programada	Proj/Ativ	Finalidade F.R. - C.A.	Categoria	Detalhada	Total Grupo	Total Categ.	Total Fun
MANUT. ATIV. PROT. S. BÁS. NO DOM. PESSOAS DEF. E IDOSOS	08.241.0027.2130.0000						164.000,00
BENEFÍCIO DE PRESTAÇÃO CONTINUADA - BCP TRABALHO	08.242.0028.2879.0000						122.000,00
3 DESPESAS CORREN'						122.000,00	
1 PESSOAL E ENCARGOS SOCIAIS					24.000,00		
CONTRATAÇÃO POR TEMPO DETERMINADO			3.1.90.04.00	20.000,00			
OBRIGAÇÕES PATRONAIS			3.1.90.13.00	4.000,00			
3 OUTRAS DESPESAS CORRENTES					98.000,00		
MATERIAL DE CONSUMO			3.3.90.30.00	15.000,00			
MATERIAL DE CONSUMO			3.3.90.30.00	27.000,00			
Material, Bem ou Serviço para Distribuição Gratuita			3.3.90.32.00	26.000,00			
OUTROS SERVIÇOS DE TERCEIROS - PESSOA FÍSICA			3.3.90.36.00	1.000,00			
OUTROS SERVIÇOS DE TERCEIROS - PESSOA FÍSICA			3.3.90.36.00	16.000,00			
OUTROS SERVIÇOS DE TERCEIROS - PESSOA JURÍDICA			3.3.90.39.00	2.000,00			
OUTROS SERVIÇOS DE TERCEIROS - PESSOA JURÍDICA			3.3.90.39.00	8.000,00			
OBRIGAÇÕES TRIBUTÁRIAS E CONTRIBUTIVAS			3.3.90.47.00	1.000,00			
OBRIGAÇÕES TRIBUTÁRIAS E CONTRIBUTIVAS			3.3.90.47.00	2.000,00			
GESTÃO DE PESSOAL CONV. E FORT. DE VINCULO - CENT. JUVENTUDE	08.243.0027.2127.0000						21.000,00
3 DESPESAS CORREN'						21.000,00	
1 PESSOAL E ENCARGOS SOCIAIS					21.000,00		
CONTRATAÇÃO POR TEMPO DETERMINADO			3.1.90.04.00	2.000,00			
CONTRATAÇÃO POR TEMPO DETERMINADO			3.1.90.04.00	7.000,00			
VENCIMENTOS E VANTAGENS FIXAS - PESSOAL CIVIL			3.1.90.11.00	2.000,00			
VENCIMENTOS E VANTAGENS FIXAS - PESSOAL CIVIL			3.1.90.11.00	2.000,00			
OBRIGAÇÕES PATRONAIS			3.1.90.13.00	2.000,00			
OBRIGAÇÕES PATRONAIS			3.1.90.13.00	2.000,00			
OBRIGAÇÕES PATRONAIS - INTRA-ORÇAMENTÁRIO			3.1.91.13.00	2.000,00			
OBRIGAÇÕES PATRONAIS - INTRA-ORÇAMENTÁRIO			3.1.91.13.00	2.000,00			
MANUT. DAS ATIV. CONV. E FORT. DE VINCULOS - CENT. JUVENTUDE	08.243.0027.2128.0000						117.000,00
3 DESPESAS CORREN'						117.000,00	
3 OUTRAS DESPESAS CORRENTES					117.000,00		
DIÁRIAS - CIVIL			3.3.90.14.00	3.000,00			
MATERIAL DE CONSUMO			3.3.90.30.00	25.000,00			
MATERIAL DE CONSUMO			3.3.90.30.00	5.000,00			
Material, Bem ou Serviço para Distribuição Gratuita			3.3.90.32.00	1.000,00			
OUTROS SERVIÇOS DE TERCEIROS - PESSOA FÍSICA			3.3.90.36.00	23.000,00			
OUTROS SERVIÇOS DE TERCEIROS - PESSOA FÍSICA			3.3.90.36.00	3.000,00			
OUTROS SERVIÇOS DE TERCEIROS - PESSOA JURÍDICA			3.3.90.39.00	25.000,00			
OUTROS SERVIÇOS DE TERCEIROS - PESSOA JURÍDICA			3.3.90.39.00	20.000,00			
OBRIGAÇÕES TRIBUTÁRIAS E CONTRIBUTIVAS			3.3.90.47.00	10.000,00			
OBRIGAÇÕES TRIBUTÁRIAS E CONTRIBUTIVAS			3.3.90.47.00	2.000,00			
CRIANÇA FELIZ	08.243.0029.2175.0000						117.000,00
3 DESPESAS CORREN'						117.000,00	
1 PESSOAL E ENCARGOS SOCIAIS					60.000,00		
CONTRATAÇÃO POR TEMPO DETERMINADO			3.1.90.04.00	30.000,00			
VENCIMENTOS E VANTAGENS FIXAS - PESSOAL CIVIL			3.1.90.11.00	20.000,00			
OBRIGAÇÕES PATRONAIS			3.1.90.13.00	5.000,00			
OBRIGAÇÕES PATRONAIS - INTRA-ORÇAMENTÁRIO			3.1.91.13.00	5.000,00			



Documento Assinado Digitalmente por: JOSE ADAUTO DA SILVA  
 Acesse em: https://etce.tce-pe.gov.br/epi/validarDocumento.seam?Codigo.do.documento:5107e75-8618-11f1-9486-9ade3013619



**PREFEITURA MUNICIPAL DE IBIMIRIM**  
 Avenida Castro Alves, 432 - CNPJ:10105971/0001-50

Orçamento Programa - Exercício de 2019

**DEMONSTRATIVO DE COMPATIBILIDADE ENTRE PPA E LOA**

PODER 14 ENTIDADES SUPERVISIONADAS  
 ORGÃO 04 FUNDO MUNICIPAL DE AÇÃO SOCIAL  
 UNIDADE 00 FUNDO MUNICIPAL DE AÇÃO SOCIAL

Aplicação Programada	Proj/Ativ	Finalidade	Categoria	Detalhada	Total Grupo	Total Categ.	Total Fun.
		F.R. - C.A.					
CRIANÇA FELIZ	08.243.0029.2175.0000						117.000,00
3 DESPESAS CORREN'						117.000,00	
3 OUTRAS DESPESAS CORRENTES					57.000,00		
DIÁRIAS - CIVIL			3.3.90.14.00	10.000,00			
MATERIAL DE CONSUMO			3.3.90.30.00	20.000,00			
OUTROS SERVIÇOS DE TERCEIROS - PESSOA FÍSICA			3.3.90.36.00	20.000,00			
OUTROS SERVIÇOS DE TERCEIROS - PESSOA JURÍDICA			3.3.90.39.00	5.000,00			
OBRIGAÇÕES TRIBUTÁRIAS E CONTRIBUTIVAS			3.3.90.47.00	2.000,00			
CONST. REF. E/OU AMPLIAÇÃO DE IMOVEIS P/ PSB	08.244.0027.1076.0000						23.000,00
4 DESPESAS DE CAPIT						23.000,00	
4 INVESTIMENTOS					23.000,00		
OBRAS E INSTALAÇÕES			4.4.90.51.00	23.000,00			
AQ. DE MOVEIS E EQ. DIVERSOS P/ PROTEÇÃO SOCIAL BÁSICA	08.244.0027.1077.0000						30.000,00
4 DESPESAS DE CAPIT						30.000,00	
4 INVESTIMENTOS					30.000,00		
EQUIPAMENTOS E MATERIAL PERMANENTE			4.4.90.52.00	30.000,00			
AQUISIÇÃO DE VEÍCULOS MÓVEIS, MÁQUINAS E EQUIPAMENTOS DIVERSOS PARA O SCFV	08.244.0027.1867.0000						35.000,00
4 DESPESAS DE CAPIT						35.000,00	
4 INVESTIMENTOS					35.000,00		
EQUIPAMENTOS E MATERIAL PERMANENTE			4.4.90.52.00	30.000,00			
EQUIPAMENTOS E MATERIAL PERMANENTE			4.4.90.52.00	5.000,00			
GESTÃO DE PESSOAL DA PROTEÇÃO E ATEND. INTEGRAL A FAMÍLIA	08.244.0027.2123.0000						8.000,00
3 DESPESAS CORREN'						8.000,00	
1 PESSOAL E ENCARGOS SOCIAIS					8.000,00		
CONTRATAÇÃO POR TEMPO DETERMINADO			3.1.90.04.00	2.000,00			
VENCIMENTOS E VANTAGENS FIXAS - PESSOAL CIVIL			3.1.90.11.00	2.000,00			
OBRIGAÇÕES PATRONAIS			3.1.90.13.00	2.000,00			
OBRIGAÇÕES PATRONAIS - INTRA-ORÇAMENTÁRIO			3.1.91.13.00	2.000,00			
MANUT. DO SERVIÇO DE PROTEÇÃO E ATEND. INTEGRAL A FAMÍLIA	08.244.0027.2124.0000						64.000,00
3 DESPESAS CORREN'						64.000,00	
3 OUTRAS DESPESAS CORRENTES					64.000,00		
MATERIAL DE CONSUMO			3.3.90.30.00	30.000,00			
Material, Bem ou Serviço para Distribuição Gratuita			3.3.90.32.00	1.000,00			
OUTROS SERVIÇOS DE TERCEIROS - PESSOA FÍSICA			3.3.90.36.00	6.000,00			
OUTROS SERVIÇOS DE TERCEIROS - PESSOA JURÍDICA			3.3.90.39.00	25.000,00			
OBRIGAÇÕES TRIBUTÁRIAS E CONTRIBUTIVAS			3.3.90.47.00	2.000,00			
GESTÃO DE PESSOAL DE CONVIVÊNCIA E FORT. DE VINCULO - SCFV	08.244.0027.2125.0000						171.000,00
3 DESPESAS CORREN'						171.000,00	
1 PESSOAL E ENCARGOS SOCIAIS					171.000,00		
CONTRATAÇÃO POR TEMPO DETERMINADO			3.1.90.04.00	130.000,00			
CONTRATAÇÃO POR TEMPO DETERMINADO			3.1.90.04.00	4.000,00			
VENCIMENTOS E VANTAGENS FIXAS - PESSOAL CIVIL			3.1.90.11.00	24.000,00			
OBRIGAÇÕES PATRONAIS			3.1.90.13.00	2.000,00			
OBRIGAÇÕES PATRONAIS			3.1.90.13.00	5.000,00			
OBRIGAÇÕES PATRONAIS - INTRA-ORÇAMENTÁRIO			3.1.91.13.00	5.000,00			



**PREFEITURA MUNICIPAL DE IBIRIMIR**  
 Avenida Castro Alves, 432 - CNPJ:10105971/0001-50

Orçamento Programa - Exercício de 2019

**DEMONSTRATIVO DE COMPATIBILIDADE ENTRE PPA E LOA**

PODER 14 ENTIDADES SUPERVISIONADAS  
 ORGÃO 04 FUNDO MUNICIPAL DE AÇÃO SOCIAL  
 UNIDADE 00 FUNDO MUNICIPAL DE AÇÃO SOCIAL

Aplicação Programada	Proj/Ativ	Finalidade	Categoria	Detalhada	Total Grupo	Total Categ.	Total Funç.
		F.R. - C.A.					
GESTÃO DE PESSOAL DE CONVIVÊNCIA E FORT. DE VINCULO - SCFV	08.244.0027.2125.0000						171.000,00
MANUT. DAS ATIV. CONV. E FORT. DE VINCULOS - CCA I	08.244.0027.2126.0000						111.000,00
3 DESPESAS CORREN'						111.000,00	
3 OUTRAS DESPESAS CORRENTES					111.000,00		
DIÁRIAS - CIVIL			3.3.90.14.00	3.000,00			
DIÁRIAS - CIVIL			3.3.90.14.00	3.000,00			
MATERIAL DE CONSUMO			3.3.90.30.00	10.000,00			
MATERIAL DE CONSUMO			3.3.90.30.00	10.000,00			
OUTROS SERVIÇOS DE TERCEIROS - PESSOA FÍSICA			3.3.90.36.00	23.000,00			
OUTROS SERVIÇOS DE TERCEIROS - PESSOA FÍSICA			3.3.90.36.00	3.000,00			
OUTROS SERVIÇOS DE TERCEIROS - PESSOA JURÍDICA			3.3.90.38.00	15.000,00			
OUTROS SERVIÇOS DE TERCEIROS - PESSOA JURÍDICA			3.3.90.38.00	30.000,00			
OBRIGAÇÕES TRIBUTÁRIAS E CONTRIBUTIVAS			3.3.90.47.00	12.000,00			
OBRIGAÇÕES TRIBUTÁRIAS E CONTRIBUTIVAS			3.3.90.47.00	2.000,00			
APOIO AO PROGRAMA DE ERRADICAÇÃO DO TRABALHO INFANTIL - PETI	08.244.0027.2880.0000						72.000,00
3 DESPESAS CORREN'						72.000,00	
1 PESSOAL E ENCARGOS SOCIAIS					3.000,00		
CONTRATAÇÃO POR TEMPO DETERMINADO			3.1.90.04.00	2.000,00			
OBRIGAÇÕES PATRONAIS			3.1.90.13.00	1.000,00			
3 OUTRAS DESPESAS CORRENTES					69.000,00		
DIÁRIAS - CIVIL			3.3.90.14.00	2.000,00			
MATERIAL DE CONSUMO			3.3.90.30.00	30.000,00			
OUTROS SERVIÇOS DE TERCEIROS - PESSOA FÍSICA			3.3.90.36.00	20.000,00			
OUTROS SERVIÇOS DE TERCEIROS - PESSOA JURÍDICA			3.3.90.38.00	15.000,00			
OBRIGAÇÕES TRIBUTÁRIAS E CONTRIBUTIVAS			3.3.90.47.00	2.000,00			
CRAS - EQUIPE VOLANTE	08.244.0027.2889.0000						85.000,00
3 DESPESAS CORREN'						85.000,00	
1 PESSOAL E ENCARGOS SOCIAIS					24.000,00		
CONTRATAÇÃO POR TEMPO DETERMINADO			3.1.90.04.00	15.000,00			
VENCIMENTOS E VANTAGENS FIXAS - PESSOAL CIVIL			3.1.90.11.00	3.000,00			
OBRIGAÇÕES PATRONAIS			3.1.90.13.00	4.000,00			
OBRIGAÇÕES PATRONAIS - INTRA-ORÇAMENTÁRIO			3.1.91.13.00	2.000,00			
3 OUTRAS DESPESAS CORRENTES					61.000,00		
DIÁRIAS - CIVIL			3.3.90.14.00	2.000,00			
MATERIAL DE CONSUMO			3.3.90.30.00	10.000,00			
Material, Bem ou Serviço para Distribuição Gratuita			3.3.90.32.00	1.000,00			
PASSAGENS E DESPESAS COM LOCOMOÇÃO			3.3.90.33.00	1.000,00			
OUTROS SERVIÇOS DE TERCEIROS - PESSOA FÍSICA			3.3.90.36.00	25.000,00			
OUTROS SERVIÇOS DE TERCEIROS - PESSOA JURÍDICA			3.3.90.38.00	20.000,00			
OBRIGAÇÕES TRIBUTÁRIAS E CONTRIBUTIVAS			3.3.90.47.00	1.000,00			
CENTRO DE REFERÊNCIA ASSISTÊNCIA SOCIAL- CRAS	08.244.0027.2890.0000						56.000,00
3 DESPESAS CORREN'						56.000,00	
1 PESSOAL E ENCARGOS SOCIAIS					5.000,00		
CONTRATAÇÃO POR TEMPO DETERMINADO			3.1.90.04.00	2.000,00			
VENCIMENTOS E VANTAGENS FIXAS - PESSOAL CIVIL			3.1.90.11.00	1.000,00			
OBRIGAÇÕES PATRONAIS			3.1.90.13.00	2.000,00			
OBRIGAÇÕES PATRONAIS - INTRA-ORÇAMENTÁRIO			3.1.91.13.00	1.000,00			



Documento Assinado Digitalmente por: JOSE ADALTO DA SILVA  
 Acesse em: https://ecec.de-pe.gov.br/ppp/vilidade.aspx?seam=Código do documento: 5107e675-8618-41f1f-9486-9ade36013619



**PREFEITURA MUNICIPAL DE IBIMIRIM**  
 Avenida Castro Alves, 432 - CNPJ:10105971/0001-50

Orçamento Programa - Exercício de 2019

**DEMONSTRATIVO DE COMPATIBILIDADE ENTRE PPA E LOA**

PODER 14 ENTIDADES SUPERVISIONADAS  
 ORGÃO 04 FUNDO MUNICIPAL DE AÇÃO SOCIAL  
 UNIDADE 00 FUNDO MUNICIPAL DE AÇÃO SOCIAL

Aplicação Programada	Proj/Ativ	Finalidade F.R. - C.A.	Categoria	Detalhada	Total Grupo	Total Categ.	Total Funç.
<b>CENTRO DE REFERÊNCIA ASSISTÊNCIA SOCIAL- CRAS</b>	<b>08.244.0027.2890.0000</b>						<b>56.000,00</b>
3	3	DESPEAS CORREN'				54.000,00	
	3	OUTRAS DESPEAS CORRENTES			48.000,00		
		DIÁRIAS - CIVIL	3.3.90.14.00	4.000,00			
		MATERIAL DE CONSUMO	3.3.90.30.00	18.000,00			
		Material, Bem ou Serviço para Distribuição Gratuita	3.3.90.32.00	2.000,00			
		PASSAGENS E DESPEAS COM LOCOMOÇÃO	3.3.90.33.00	2.000,00			
		OUTROS SERVIÇOS DE TERCEIROS - PESSOA FÍSICA	3.3.90.35.00	8.000,00			
		OUTROS SERVIÇOS DE TERCEIROS - PESSOA JURÍDICA	3.3.90.39.00	12.000,00			
		OBRIGAÇÕES TRIBUTÁRIAS E CONTRIBUTIVAS	3.3.90.47.00	2.000,00			
4	4	DESPEAS DE CAPIT				2.000,00	
	4	INVESTIMENTOS			2.000,00		
		EQUIPAMENTOS E MATERIAL PERMANENTE	4.4.90.52.00	2.000,00			
<b>SERV. DE PROT. ATEND. ESP. A FAMÍLIA E INDIVÍDUO (PAEFI)</b>	<b>08.244.0028.2133.0000</b>						<b>100.000,00</b>
3	3	DESPEAS CORREN'				100.000,00	
	1	PESSOAL E ENCARGOS SOCIAIS			23.000,00		
		CONTRATAÇÃO POR TEMPO DETERMINADO	3.1.90.04.00	20.000,00			
		OBRIGAÇÕES PATRONAIS	3.1.90.13.00	3.000,00			
	3	OUTRAS DESPEAS CORRENTES			77.000,00		
		DIÁRIAS - CIVIL	3.3.90.14.00	2.000,00			
		MATERIAL DE CONSUMO	3.3.90.30.00	10.000,00			
		Material, Bem ou Serviço para Distribuição Gratuita	3.3.90.32.00	2.000,00			
		OUTROS SERVIÇOS DE TERCEIROS - PESSOA FÍSICA	3.3.90.35.00	18.000,00			
		OUTROS SERVIÇOS DE TERCEIROS - PESSOA FÍSICA	3.3.90.36.00	10.000,00			
		OUTROS SERVIÇOS DE TERCEIROS - PESSOA JURÍDICA	3.3.90.39.00	20.000,00			
		OUTROS SERVIÇOS DE TERCEIROS - PESSOA JURÍDICA	3.3.90.39.00	10.000,00			
		OBRIGAÇÕES TRIBUTÁRIAS E CONTRIBUTIVAS	3.3.90.47.00	3.000,00			
		OBRIGAÇÕES TRIBUTÁRIAS E CONTRIBUTIVAS	3.3.90.47.00	2.000,00			
<b>SERV. DE PROT. SOCIAL ESP. PARA PES. COM DEF. IDOS. FAMÍLIAS</b>	<b>08.244.0028.2135.0000</b>						<b>78.000,00</b>
3	3	DESPEAS CORREN'				68.000,00	
	3	OUTRAS DESPEAS CORRENTES			68.000,00		
		MATERIAL DE CONSUMO	3.3.90.30.00	7.000,00			
		MATERIAL DE CONSUMO	3.3.90.30.00	10.000,00			
		OUTROS SERVIÇOS DE TERCEIROS - PESSOA FÍSICA	3.3.90.35.00	6.000,00			
		OUTROS SERVIÇOS DE TERCEIROS - PESSOA FÍSICA	3.3.90.35.00	3.000,00			
		OUTROS SERVIÇOS DE TERCEIROS - PESSOA FÍSICA	3.3.90.35.00	8.000,00			
		OUTROS SERVIÇOS DE TERCEIROS - PESSOA JURÍDICA	3.3.90.39.00	7.000,00			
		OUTROS SERVIÇOS DE TERCEIROS - PESSOA JURÍDICA	3.3.90.39.00	8.000,00			
		OUTROS SERVIÇOS DE TERCEIROS - PESSOA JURÍDICA	3.3.90.39.00	13.000,00			
		OBRIGAÇÕES TRIBUTÁRIAS E CONTRIBUTIVAS	3.3.90.47.00	2.000,00			
		OBRIGAÇÕES TRIBUTÁRIAS E CONTRIBUTIVAS	3.3.90.47.00	2.000,00			
		OBRIGAÇÕES TRIBUTÁRIAS E CONTRIBUTIVAS	3.3.90.47.00	2.000,00			
4	4	DESPEAS DE CAPIT				10.000,00	
	4	INVESTIMENTOS			10.000,00		
		EQUIPAMENTOS E MATERIAL PERMANENTE	4.4.90.52.00	10.000,00			
<b>SERV. ESPECIALIZADO P/ PESSOAS EM SITUAÇÃO DE RUA</b>	<b>08.244.0028.2136.0000</b>						<b>78.000,00</b>
3	3	DESPEAS CORREN'				78.000,00	



**PREFEITURA MUNICIPAL DE IBIMIRIM**  
 Avenida Castro Alves, 432 - CNPJ:10105971/0001-50

Orçamento Programa - Exercício de 2019

**DEMONSTRATIVO DE COMPATIBILIDADE ENTRE PPA E LOA**

PODER 14 ENTIDADES SUPERVISIONADAS  
 ORGÃO 04 FUNDO MUNICIPAL DE AÇÃO SOCIAL  
 UNIDADE 00 FUNDO MUNICIPAL DE AÇÃO SOCIAL

Aplicação Programada	Proj/Ativ	Finalidade F.R. - C.A.	Categoria	Detalhada	Total Grupo	Total Categ.	Total Função
SERV. ESPECIALIZADO P/ PESSOAS EM SITUAÇÃO DE RUA	08.244.0028.2136.0000						78.000,00
3	DESPESAS CORREN'					78.000,00	
3	OUTRAS DESPESAS CORRENTES						78.000,00
	MATERIAL DE CONSUMO		3.3.90.30.00	11.000,00			
	MATERIAL DE CONSUMO		3.3.90.30.00	50.000,00			
	OUTROS SERVIÇOS DE TERCEIROS - PESSOA FÍSICA		3.3.90.36.00	5.000,00			
	OUTROS SERVIÇOS DE TERCEIROS - PESSOA FÍSICA		3.3.90.36.00	2.000,00			
	OUTROS SERVIÇOS DE TERCEIROS - PESSOA JURÍDICA		3.3.90.39.00	5.000,00			
	OUTROS SERVIÇOS DE TERCEIROS - PESSOA JURÍDICA		3.3.90.39.00	3.000,00			
	OBRIGAÇÕES TRIBUTÁRIAS E CONTRIBUTIVAS		3.3.90.47.00	1.000,00			
	OBRIGAÇÕES TRIBUTÁRIAS E CONTRIBUTIVAS		3.3.90.47.00	1.000,00			
SERV. DE ACOLOHIMENTO INSTITUCIONAL - CCA II	08.244.0028.2137.0000						163.000,00
3	DESPESAS CORREN'						163.000,00
1	PESSOAL E ENCARGOS SOCIAIS				51.000,00	143.000,00	
	CONTRATAÇÃO POR TEMPO DETERMINADO		3.1.90.04.00	40.000,00			
	OBRIGAÇÕES PATRONAIS		3.1.90.13.00	11.000,00			
3	OUTRAS DESPESAS CORRENTES				92.000,00		
	DIÁRIAS - CIVIL		3.3.80.14.00	3.000,00			
	MATERIAL DE CONSUMO		3.3.90.30.00	7.000,00			
	MATERIAL DE CONSUMO		3.3.90.30.00	40.000,00			
	Material, Bem ou Serviço para Distribuição Gratuita		3.3.90.32.00	2.000,00			
	OUTROS SERVIÇOS DE TERCEIROS - PESSOA FÍSICA		3.3.90.36.00	3.000,00			
	OUTROS SERVIÇOS DE TERCEIROS - PESSOA FÍSICA		3.3.90.36.00	3.000,00			
	OUTROS SERVIÇOS DE TERCEIROS - PESSOA JURÍDICA		3.3.90.39.00	10.000,00			
	OUTROS SERVIÇOS DE TERCEIROS - PESSOA JURÍDICA		3.3.90.39.00	20.000,00			
	OBRIGAÇÕES TRIBUTÁRIAS E CONTRIBUTIVAS		3.3.90.47.00	2.000,00			
	OBRIGAÇÕES TRIBUTÁRIAS E CONTRIBUTIVAS		3.3.90.47.00	2.000,00			
4	DESPESAS DE CAPT					20.000,00	
4	INVESTIMENTOS				20.000,00		
	EQUIPAMENTOS E MATERIAL PERMANENTE		4.4.90.52.00	20.000,00			
SERVIÇO DE ACOLOHIMENTO EM FAMÍLIA ACOLEHEDORA	08.244.0028.2140.0000						30.000,00
3	DESPESAS CORREN'						30.000,00
3	OUTRAS DESPESAS CORRENTES				30.000,00		
	MATERIAL DE CONSUMO		3.3.90.30.00	10.000,00			
	OUTROS SERVIÇOS DE TERCEIROS - PESSOA FÍSICA		3.3.90.36.00	8.000,00			
	OUTROS SERVIÇOS DE TERCEIROS - PESSOA JURÍDICA		3.3.90.39.00	10.000,00			
	OBRIGAÇÕES TRIBUTÁRIAS E CONTRIBUTIVAS		3.3.90.47.00	2.000,00			
SERV. DE PROT. E SIT. DE CALAMIDAD. PÚBL. E DE EMERGÊNCIAS	08.244.0028.2141.0000						30.000,00
3	DESPESAS CORREN'						30.000,00
3	OUTRAS DESPESAS CORRENTES				30.000,00		
	MATERIAL DE CONSUMO		3.3.90.30.00	10.000,00			
	OUTROS SERVIÇOS DE TERCEIROS - PESSOA FÍSICA		3.3.90.36.00	8.000,00			
	OUTROS SERVIÇOS DE TERCEIROS - PESSOA JURÍDICA		3.3.90.39.00	10.000,00			
	OBRIGAÇÕES TRIBUTÁRIAS E CONTRIBUTIVAS		3.3.90.47.00	2.000,00			
AQUISIÇÃO DE VEÍCULOS, MÓVEIS E EQUIPAMENTOS DIVERSOS, DESTINADOS AO ÍNDICE DE GESTÃO DESCENTRALIZADA - IGD	08.244.0028.1080.0000						34.000,00
4	DESPESAS DE CAPT						34.000,00
4	INVESTIMENTOS				34.000,00		
	EQUIPAMENTOS E MATERIAL PERMANENTE		4.4.90.52.00	30.000,00			
	EQUIPAMENTOS E MATERIAL PERMANENTE		4.4.90.52.00	4.000,00			



Documento Assinado Digitalmente por: JOSE ADALTO DA SILVA  
 Acesse em: https://etce.tde.pe.gov.br/epp/validarDoc.aspx?CodigoDocumento:5107ec75-8618-41ff-9486-9ade31013619



**PREFEITURA MUNICIPAL DE IBIMIRIM**  
 Avenida Castro Alves, 432 - CNPJ:10105971/0001-50

Orçamento Programa - Exercício de 2019

**DEMONSTRATIVO DE COMPATIBILIDADE ENTRE PPA E LOA**

PODER 14 ENTIDADES SUPERVISIONADAS  
 ORGÃO 04 FUNDO MUNICIPAL DE AÇÃO SOCIAL  
 UNIDADE 00 FUNDO MUNICIPAL DE AÇÃO SOCIAL

Aplicação Programada	Proj/Ativ	Finalidade F.R. - C.A.	Categoria	Detalhada	Total Grupo	Total Categ.	Total Função
AQUISIÇÃO DE VEÍCULOS, MÓVEIS E EQUIPAMENTOS DIVERSOS, DESTINADOS AO ÍNDICE DE GESTÃO DESCENTRALIZADA - IGD	08.244.0802.1080.0000						34.000,00
MANUTENÇÃO DAS AÇÕES VINCULADAS AO ÍNDICE DE GESTÃO DESCENTRALIZADA IGD - PROGRAMA BOLSA FAMÍLIA	08.244.0802.2881.0000						125.000,00
3 DESPESAS CORRENTE						105.000,00	
3 OUTRAS DESPESAS CORRENTES					105.000,00		
DIÁRIAS - CIVIL			3.3.90.14.00	3.000,00			
MATERIAL DE CONSUMO			3.3.90.30.00	5.000,00			
OUTROS SERVIÇOS DE TERCEIROS - PESSOA FÍSICA			3.3.90.36.00	15.000,00			
OUTROS SERVIÇOS DE TERCEIROS - PESSOA FÍSICA			3.3.90.36.00	12.000,00			
OUTROS SERVIÇOS DE TERCEIROS - PESSOA JURÍDICA			3.3.90.39.00	42.000,00			
OUTROS SERVIÇOS DE TERCEIROS - PESSOA JURÍDICA			3.3.90.39.00	20.000,00			
OBRIGAÇÕES TRIBUTÁRIAS E CONTRIBUTIVAS			3.3.90.47.00	4.000,00			
OBRIGAÇÕES TRIBUTÁRIAS E CONTRIBUTIVAS			3.3.90.47.00	3.000,00			
4 DESPESAS DE CAPITAL						20.000,00	
4 INVESTIMENTOS					20.000,00		
EQUIPAMENTOS E MATERIAL PERMANENTE			4.4.90.52.00	20.000,00			
MANUTENÇÃO DAS AÇÕES VINCULADAS AO APRIMORAMENTO DO IGD/SUAS	08.244.0802.2882.0000						128.000,00
3 DESPESAS CORRENTE						128.000,00	
3 OUTRAS DESPESAS CORRENTES					128.000,00		
DIÁRIAS - CIVIL			3.3.90.14.00	2.000,00			
MATERIAL DE CONSUMO			3.3.90.30.00	52.000,00			
MATERIAL DE CONSUMO			3.3.90.30.00	18.000,00			
SERVIÇOS DE CONSULTORIA			3.3.90.35.00	2.000,00			
OUTROS SERVIÇOS DE TERCEIROS - PESSOA FÍSICA			3.3.90.36.00	9.000,00			
OUTROS SERVIÇOS DE TERCEIROS - PESSOA FÍSICA			3.3.90.36.00	8.000,00			
OUTROS SERVIÇOS DE TERCEIROS - PESSOA JURÍDICA			3.3.90.39.00	12.000,00			
OUTROS SERVIÇOS DE TERCEIROS - PESSOA JURÍDICA			3.3.90.39.00	21.000,00			
OBRIGAÇÕES TRIBUTÁRIAS E CONTRIBUTIVAS			3.3.90.47.00	3.000,00			
OBRIGAÇÕES TRIBUTÁRIAS E CONTRIBUTIVAS			3.3.90.47.00	2.000,00			
ACESSUAS TRABALHO	08.393.0027.2883.0000						52.000,00
3 DESPESAS CORRENTE						52.000,00	
1 PESSOAL E ENCARGOS SOCIAIS					4.000,00		
CONTRATAÇÃO POR TEMPO DETERMINADO			3.1.90.04.00	2.000,00			
OBRIGAÇÕES PATRONAIS			3.1.90.13.00	2.000,00			
3 OUTRAS DESPESAS CORRENTES					48.000,00		
DIÁRIAS - CIVIL			3.3.90.14.00	5.000,00			
MATERIAL DE CONSUMO			3.3.90.30.00	20.000,00			
OUTROS SERVIÇOS DE TERCEIROS - PESSOA FÍSICA			3.3.90.36.00	14.000,00			
OUTROS SERVIÇOS DE TERCEIROS - PESSOA JURÍDICA			3.3.90.39.00	5.000,00			
OBRIGAÇÕES TRIBUTÁRIAS E CONTRIBUTIVAS			3.3.90.47.00	4.000,00			
<b>TOTAL</b>							<b>3.166.000,00</b>





Documento Assinado Digitalmente por: JOSE ADAUTO DA SILVA  
 Acesse em: https://eic.cidp.pe.gov.br/epv/validarDesempenho.do?codigo\_documento=5107ce75-8618-41ff-9486-9ade30013619



**PREFEITURA MUNICIPAL DE IBIMIRIM**  
 Avenida Castro Alves, 432 - CNPJ:10105971/0001-50

Orçamento Programa - Exercício de 2019

**DEMONSTRATIVO DE COMPATIBILIDADE ENTRE PPA E LOA**

PODER 14 ENTIDADES SUPERVISIONADAS  
 ORGÃO 06 INSTITUTO PREV. DOS SERV. MUNICIPAIS DE IBIMIRIM  
 UNIDADE 00 INSTITUTO PREV. DOS SERV. MUNICIPAIS DE IBIMIRIM

Aplicação Programada	Proj/Ativ	Finalidade F.R. - C.A.	Categoria	Detalhada	TotalGrupo	Total Categ.	Total Fun
CONST. REF. E/OU AMPLIAÇÃO DO IBIPREV	09.122.0030.1078.0000						15.000,00
4 DESPESAS DE CAPT						15.000,00	
4 INVESTIMENTOS					15.000,00		
OBRAS E INSTALAÇÕES			4.4.90.51.00	5.000,00			
EQUIPAMENTOS E MATERIAL PERMANENTE			4.4.90.52.00	5.000,00			
AQUISIÇÃO DE IMÓVEIS			4.4.90.51.00	5.000,00			
GESTÃO ADMINISTRATIVA DO IBIPREV	08.122.0030.2874.0000						259.000,00
3 DESPESAS CORREN						259.000,00	
1 PESSOAL E ENCARGOS SOCIAIS					13.000,00		
CONTRATAÇÃO POR TEMPO DETERMINADO			3.1.90.04.00	5.000,00			
VENCIMENTOS E VANTAGENS FIXAS - PESSOAL CIVIL			3.1.90.11.00	5.000,00			
OBRIGAÇÕES PATRONAIS			3.1.90.13.00	2.000,00			
OBRIGAÇÕES PATRONAIS - INTRA-ORÇAMENTÁRIO			3.1.91.13.00	1.000,00			
3 OUTRAS DESPESAS CORRENTES					246.000,00		
DIÁRIAS - CIVIL			3.3.90.14.00	5.000,00			
MATERIAL DE CONSUMO			3.3.90.30.00	5.000,00			
PASSAGENS E DESPESAS COM LOCOMOÇÃO			3.3.90.33.00	3.000,00			
SERVIÇOS DE CONSULTORIA			3.3.90.35.00	97.000,00			
OUTROS SERVIÇOS DE TERCEIROS - PESSOA FÍSICA			3.3.90.36.00	80.000,00			
OUTROS SERVIÇOS DE TERCEIROS - PESSOA JURÍDICA			3.3.90.39.00	50.000,00			
OBRIGAÇÕES TRIBUTÁRIAS E CONTRIBUTIVAS			3.3.90.47.00	3.000,00			
DESPESAS DE EXERCÍCIOS ANTERIORES			3.3.90.92.00	3.000,00			
Capacitação e Treinamento de Gestores do Fundo e do Conselho RPPS	08.122.0030.2875.0000						12.000,00
3 DESPESAS CORREN						12.000,00	
3 OUTRAS DESPESAS CORRENTES					12.000,00		
DIÁRIAS - CIVIL			3.3.90.14.00	3.000,00			
PASSAGENS E DESPESAS COM LOCOMOÇÃO			3.3.90.33.00	3.000,00			
OUTROS SERVIÇOS DE TERCEIROS - PESSOA FÍSICA			3.3.90.36.00	3.000,00			
OUTROS SERVIÇOS DE TERCEIROS - PESSOA JURÍDICA			3.3.90.39.00	3.000,00			
MANUTENÇÃO DAS ATIVIDADES PREVIDENCIÁRIAS	09.272.0030.2145.0000						4.313.000,00
3 DESPESAS CORREN						4.313.000,00	
1 PESSOAL E ENCARGOS SOCIAIS					4.313.000,00		
Aposentadorias, Reserva Remunerada e Reformas			3.1.90.01.00	3.300.000,00			
Pensões do RPPS e do Militar			3.1.90.03.00	600.000,00			
Outros Benefícios Previdenciários do servidor ou do militar			3.1.90.05.00	408.000,00			
DESPESAS DE EXERCÍCIOS ANTERIORES			3.1.90.92.00	5.000,00			
INDENIZAÇÕES E RESTITUIÇÕES	28.843.0901.2878.0000						4.000,00
3 DESPESAS CORREN						4.000,00	
1 PESSOAL E ENCARGOS SOCIAIS					2.000,00		
SENTENÇAS JUDICIAIS			3.1.90.91.00	2.000,00			
3 OUTRAS DESPESAS CORRENTES					2.000,00		
SENTENÇAS JUDICIAIS			3.3.90.91.00	2.000,00			
AMORTIZAÇÃO DE DÍVIDA PÚBLICA	28.843.0902.2877.0000						2.000,00
4 DESPESAS DE CAPT						2.000,00	
6 AMORTIZAÇÃO DA DÍVIDA					2.000,00		
PRINCIPAL DA DÍVIDA CONTRATUAL RESGATADA			4.6.90.71.00	2.000,00			
MANUTENÇÃO DAS ATIVIDADES PREVIDENCIÁRIAS	28.846.0901.2145.0000						4.000,00
3 DESPESAS CORREN						4.000,00	



**PREFEITURA MUNICIPAL DE IBIMIRIM**  
 Avenida Castro Alves, 432 - CNPJ:10105971/0001-50

Orçamento Programa - Exercício de 2018

**DEMONSTRATIVO DE COMPATIBILIDADE ENTRE PPA E LOA**

PODER 14 ENTIDADES SUPERVISIONADAS  
 ORGÃO 06 INSTITUTO PREV. DOS SERV. MUNICIPAIS DE IBIMIRIM  
 UNIDADE 00 INSTITUTO PREV. DOS SERV. MUNICIPAIS DE IBIMIRIM

Aplicação Programada	Proj/Ativ	Finalidade	Categoria	Detalhada	Total Grupo	Total Categ.	Total Func.
		F.R. - C.A.					
MANUTENÇÃO DAS ATIVIDADES PREVIDENCIÁRIAS	28.846.0901.2145.0000						4.000,00
3 DESPESAS CORREN						4.000,00	
3 OUTRAS DESPESAS CORRENTES					4.000,00		
INDENIZAÇÕES E RESTITUIÇÕES			3.3.90.83.00	4.000,00			
<b>TOTAL</b>							<b>4.509.000,00</b>