

Prefeitura de Ibimirim

UNIÃO, TRABALHO E DESENVOLVIMENTO.

LEI ORÇAMENTÁRIA ANUAL



EXERCÍCIO 2018



Documento Assinado Digitalmente por: JOSE ADAUTO DA SILVA
Acesse em: <https://ctce.ctce.pe.gov.br/epv/validaDoc.seam> Código do documento: 98442517-e49d-49c6-95ee-e78c8123c5b1



**Prefeitura
de Ibimirim**
UNIÃO, TRABALHO E DESENVOLVIMENTO.



Documento Assinado Digitalmente por: JOSE ADAUTO DA SILVA
Acesse em: <https://ecefce/pe.gov.br/epv/validaDoc.seam> Código do documento: 98442517-e49d-49c6-95ee-e78c8123c5b1

LEI Nº 781, DE 12 DE DEZEMBRO DE 2017.

Estima a RECEITA e fixa a DESPESA do Município para o exercício financeiro de 2018.

O PREFEITO DO MUNICÍPIO DE IBIMIRIM, Estado de Pernambuco, no uso de suas atribuições legais, consoante disposições do art. 165 da Constituição Federal e do art. 124, § 1º, inciso III, da Constituição do Estado de Pernambuco, com a redação dada pela Emenda Constitucional nº 31, de 27 de junho de 2008, sanciona a seguinte lei:

CAPÍTULO I DAS DISPOSIÇÕES PRELIMINARES Seção Única Do Valor Global do Orçamento para 2018

Art. 1º. Esta Lei estima a Receita do Município para o exercício financeiro de 2018 no montante de R\$ 63.250.000,00 e fixa a Despesa em igual valor, compreendendo, nos termos do art. 165 § 5º da Constituição Federal e da Lei de Diretrizes Orçamentárias para 2018:

- I - o Orçamento Fiscal, referente aos Poderes do Município, seus fundos, órgãos e entidades da Administração Pública Municipal direta e indireta;
- II - o Orçamento da Seguridade Social, abrangendo às entidades e órgãos da Administração direta e indireta, incluídos fundos, responsáveis pela saúde, pela previdência e pela assistência social.

CAPÍTULO II DOS ORÇAMENTOS, FISCAL E DA SEGURIDADE SOCIAL. Seção I Da Estimativa da Receita

Art. 2º. A receita total estimada nos orçamentos fiscal e da seguridade social é de R\$ 63.250.000,00, assim distribuída:

- I - Orçamento Fiscal dos Poderes do Município: R\$ 49.366.000,00;
- II - Orçamento da Seguridade Social no valor de R\$ 13.884.000,00, onde:
 - a) R\$ 8.874.000,00 compreende receitas de saúde;
 - b) R\$ 1.038.000,00 compreende receitas de assistência social;
 - c) R\$ 3.972.000,00 correspondente às receitas da entidade de previdência dos servidores municipais (RPPS).



**Prefeitura
de Ibimirim**
UNIÃO, TRABALHO E DESENVOLVIMENTO



Documento Assinado Digitalmente por: JOSE ADALTO DA SILVA
Acesse em: <https://eicv.tce.pe.gov.br/epp/validaDoc.seam> Código do documento: 9844257-e49d-49c6-95ee-e78c8123c5b1

Art. 3º. A receita orçada será realizada mediante a arrecadação dos tributos e demais receitas correntes e de capital, na forma da legislação em vigor, discriminada no Anexo 01, que integra e acompanha esta Lei, distribuída por categoria econômica e origem, sendo:

I	- RECEITAS CORRENTES (i-j=l)	<u>R\$ 54.949.000,00</u>
	a) Receita de Impostos, Taxas e Contribuições de Melhoria	R\$ 2.556.000,00
	b) Receita de Contribuições	R\$ 2.368.000,00
	c) Receita Patrimonial	R\$ 582.000,00
	d) Receita Agropecuária – Principal	R\$ 0,00
	e) Receita Industrial – Principal	R\$ 0,00
	f) Receita de Serviços	R\$ 0,00
	g) Transferências Correntes	R\$ 54.792.000,00
	h) Outras Receitas Correntes	R\$ 191.000,00
	i) Total das Receitas Correntes	<u>R\$ 60.489.000,00</u>
	j) Deduções Legais de Receitas	R\$ 5.540.000,00
II	- RECEITAS INTRAORÇAMENTÁRIAS	R\$ 2.141.000,00
III	- RECEITA DE CAPITAL	R\$ 6.160.000,00
	a) Operações de Crédito	R\$ 490.000,00
	b) Alienação de Bens	R\$ 154.000,00
	c) Transferências de Capital	R\$ 5.516.000,00
	d) Outras Receitas de Capital	<u>R\$ 0,00</u>
IV	- TOTAL DAS RECEITAS (II + III)	<u>R\$ 63.250.000,00</u>

§ 1º. As receitas estimadas no orçamento e discriminadas de forma consolidada na tabela do caput deste artigo estão detalhadas no Anexo 02, pela natureza, conforme estabelece a Lei Federal nº 4.320, de 17 de março de 1964.

§ 2º. As fontes de recursos estão indicadas nos anexos desta Lei.

Seção II Da Fixação da Despesa

Art. 4º. A Despesa total é fixada nos Orçamentos Fiscal e da Seguridade Social, no mesmo valor da Receita, discriminada por Função, Poderes e Órgãos, em R\$ 63.250.000,00 e desdobrada, nos termos da LDO, em:

- I - Orçamento Fiscal: R\$ 39.651.000,00;
- II - Orçamento da Seguridade Social, no valor de R\$ 23.599.000,00:
 - a) R\$ 15.929.000,00 compreende despesas com saúde;
 - b) R\$ 3.698.000,00 são despesas com assistência social;





**Prefeitura
de Ibimirim**
UNIÃO, TRABALHO E DESENVOLVIMENTO.



Documento Assinado Digitalmente por: JOSE ADAUTO DA SILVA
Acesse em: <https://eicf.cei.gov.br/epv/validaDoc.seam> Código do documento: 98442517-e49d-49c6-95ee-e78c8123c5b1

c) R\$ 3.972.000,00 corresponde às despesas do RPPS.

§ 1º. Do montante das despesas fixadas nas alíneas "a", "b" e "c" do inciso II do art. 4º R\$ 9.715.000,00 serão custeadas com recursos do Orçamento Fiscal, consoante art. 195, § 2º da Constituição Federal.

§ 2º. Nas despesas da seguridade social que serão custeadas com recursos do orçamento fiscal incluem-se os aportes adicionais ao Regime Próprio de Previdência Social.

Seção III

Da Distribuição da Despesa por Função, Órgãos e Categorias Econômicas.

Art. 5º. A despesa total fixada por funções, subfunções, projetos, atividades e operações especiais dos Poderes e Órgãos, está detalhada nos Anexos 06 a 09, nos termos da Lei Federal nº 4.320, de 17 de março de 1964.

Art. 6º. As categorias econômicas e despesas por grupos estão demonstradas de forma analítica, individualizada por órgão, no Anexo 02 e consolidadas no Resumo da Natureza da Despesa, conforme discriminação abaixo:

I	-	DESPESAS CORRENTES	R\$ 50.595.000,00
	a)	Pessoal e Encargos Sociais	R\$ 33.049.000,00
	b)	Juros e Encargos da Dívida	R\$ 0,00
	c)	Outras Despesas Correntes	R\$ 17.546.000,00
II	-	DESPESAS CORRENTES INTRAORÇAMENTÁRIAS	R\$ 3.647.000,00
III	-	DESPESAS DE CAPITAL	R\$ 6.831.000,00
	a)	Investimentos	R\$ 6.349.000,00
	b)	Inversões Financeiras	R\$ 0,00
	c)	Amortização de Dívida	R\$ 482.000,00
IV	-	DESPESAS DE CAPITAL INTRAORÇAMENTÁRIAS	R\$ 464.000,00
V	-	RESERVA DE CONTINGÊNCIA	R\$ 1.713.000,00
VI	-	TOTAL DA DESPESA (I + II + III + IV + V)	R\$ 63.250.000,00



**Prefeitura
de Ibimirim**
UNIÃO, TRABALHO E DESENVOLVIMENTO



Documento Assinado Digitalmente por: JOSE ADAUTO DA SILVA
Acesse em: <https://eic.tec.pe.gov.br/epv/validaDoc.seam> Código do documento: 98442517-e49d-49c6-95ee-e78c8123e5b1

Seção IV

Dos Anexos de Compatibilidade e de Compensação

Art. 7º. Para atender aos incisos V e VI do art. 37 da LDO/2018, integra a presente Lei:

I - o Anexo de Compatibilidade da Programação com as Metas Fiscais da LDO;

II - o Demonstrativo de estimativa da Compensação da Renúncia de Receita decorrente de anistias, remissões, subsídios e benefícios de natureza financeira, tributária e creditícia.

CAPÍTULO III

DOS CRÉDITOS ADICIONAIS

Seção Única

Dos Créditos Adicionais Suplementares

Art. 8º. Fica o Poder Executivo autorizado a abrir créditos adicionais suplementares até o valor correspondente a 40% (quarenta por cento) da despesa fixada nos orçamentos, fiscal e da seguridade social, com a finalidade de incorporar valores que excedam as previsões constantes desta Lei, mediante a utilização de recursos permitidos no § 1º do art. 43 da Lei nº 4.320, de 1964 e disposições da Lei de Diretrizes Orçamentárias para 2018.

Art. 9º. Para as despesas do Poder Legislativo e do Executivo com pessoal e encargos previdenciários, pagamento da dívida pública, custeio de programas de educação, saúde e assistência social, defesa civil, situações emergenciais, epidemias e catástrofes, bem como para investimentos com recursos de transferências voluntárias do Estado e da União, observado o parágrafo único do art. 8º da Lei Complementar nº 101, de 4 de maio de 2000, será duplicado o percentual autorizado no art. 8º desta Lei.

Art. 10. As alterações ou inclusões de modalidades de aplicação, bem como as mudanças de fontes de recursos, não constituem créditos adicionais ao Orçamento e serão feitas por Decreto.

Art. 11. A reserva de contingência, estabelecida nos termos do art. 5º, inciso III, da Lei Complementar nº. 101, de 2000, será utilizada como recursos orçamentários para suplementação de dotações destinadas ao atendimento de passivos contingentes, riscos e eventos fiscais, consoante disposições da LDO de 2018.



**CAPÍTULO IV
DAS OPERAÇÕES DE CRÉDITO
Seção Única**

Da Autorização para Realizar Operações de Crédito

Art. 12. Fica o Poder Executivo autorizado a contratar e oferecer garantias a empréstimos voltados para a modernização administrativa e tributária, respeitados os limites da Lei Complementar nº 101, de 2000, de Resoluções do Senado Federal, disposições da legislação pertinente e compatibilidade com programas federais.

Parágrafo único. Na autorização do caput incluem-se Operações de Crédito por Antecipação de Receita (ARO), nos termos da legislação pertinente.

**CAPÍTULO V
DAS DISPOSIÇÕES GERAIS
Seção Única
Das Disposições Gerais**

Art.13. A utilização de dotações com recursos vinculados às transferências voluntárias, por meio de convênios e contratos de repasse, ou custeadas por operações de crédito fica condicionada à celebração dos instrumentos respectivos.

Art. 14. Na fixação dos valores das dotações para pessoal estão consideradas margens de expansão referentes as projeções para acréscimos de despesas destinadas a atender as disposições do §1º do art. 169 da Constituição Federal e da Lei de Diretrizes Orçamentárias, inclusive a expansão das despesas com o aumento do salário mínimo que vigorar a partir de janeiro de 2018.

Art.15. O Poder Executivo, no interesse da Administração, poderá designar como unidades gestoras de créditos orçamentários, unidades administrativas subordinadas ao mesmo órgão, com as atribuições de movimentar dotações consignadas às unidades orçamentárias, atendendo às disposições do parágrafo único do art. 14 e as do art. 66 da Lei Federal nº 4.320, de 17 de março de 1964.

Art. 16. O Chefe do Poder Executivo, no âmbito deste Poder, adotará parâmetros para utilização das dotações, de forma a compatibilizar realização de despesas à efetiva arrecadação das receitas e para garantir as metas de resultado estabelecidas na Lei de Diretrizes Orçamentárias, consoante legislação específica.

Art. 17. O Poder Executivo estabelecerá Programação Financeira, onde fixará as medidas necessárias para manter os dispêndios compatíveis com as receitas a fim de obter o equilíbrio financeiro.



PREFEITURA MUNICIPAL DE IBIMIRIM

Avenida Castro Alves, 432 - CNPJ:10105971/0001-50
 Orçamento Programa - Exercício de 2018



DEMONSTRATIVO DA RECEITA E DESPESA SEGUNDO AS CATEGORIAS ECONOMICAS

(Inc. II, §1º, Art.2º)

Anexo 01

Página 1

Lei: Data:

RECEITA	R\$	R\$	DESPESA	R\$	R\$
RECEITAS CORRENTES			DESPESAS CORRENTES		
IMPOSTOS, TAXAS E CONTRIBUIÇÕES DE MELHORIA	2.556.000,00		PESSOAL E ENCARGOS SOCIAIS	36.696.000,00	
CONTRIBUIÇÕES	2.368.000,00		OUTRAS DESPESAS CORRENTES	17.546.000,00	
RECEITA PATRIMONIAL	582.000,00				
TRANSFERÊNCIAS CORRENTES	54.792.000,00				
OUTRAS RECEITAS CORRENTES	191.000,00		SUB TOTAL		54.242.000,00
CONTRIBUIÇÕES (INTRA)	2.141.000,00		SUPERAVIT DO ORÇAMENTO CORRENTE		2.848.000,00
(R) DEDUÇÕES DO FUNDEB	-5.540.000,00		TOTAL		57.090.000,00
SUB TOTAL		57.090.000,00			
TOTAL		57.090.000,00	DESPESAS DE CAPITAL		
SUPERAVIT DO ORÇAMENTO CORRENTE		2.848.000,00	INVESTIMENTOS	6.349.000,00	
RECEITAS DE CAPITAL			AMORTIZAÇÃO DA DÍVIDA	946.000,00	
OPERAÇÕES DE CRÉDITO	490.000,00				
ALIENAÇÃO DE BENS	154.000,00		SUB TOTAL		7.295.000,00
TRANSFERÊNCIAS DE CAPITAL	5.516.000,00		RESERVA DE CONTINGENCIA		1.713.000,00
SUB TOTAL		6.160.000,00	TOTAL		9.008.000,00
TOTAL		9.008.000,00			
RESUMO			RESUMO		
RECEITAS CORRENTES		60.489.000,00	DESPESAS CORRENTES		54.242.000,00
RECEITAS DE CAPITAL		6.160.000,00	DESPESAS DE CAPITAL		7.295.000,00
RECEITAS CORRENTES (INTRA)		2.141.000,00	RESERVA DE CONTINGENCIA		1.713.000,00
RECEITAS DE CAPITAL (INTRA)		-5.540.000,00	TOTAL DE DESPESA		63.250.000,00
(R) DEDUÇÕES DA RECEITA			TOTAL		63.250.000,00
TOTAL DE RECEITAS		63.250.000,00			
TOTAL		63.250.000,00			

[Handwritten signature]



Documento Assinado Digitalmente por: JOSE ADAUTO DA SILVA
Acesse em: https://site.tce.pe.gov.br/epv/validarDoc.seam?Codigo_documento=98442317-e49d-49c6-95ec-e78c8123c5b1

Anexo 01

Página 2

Lei: , Data:

PREFEITURA MUNICIPAL DE IBIMIRIM

Avenida Castro Alves, 432 - CNPJ:10105971/0001-50

Orçamento Programa - Exercício de 2018

DEMONSTRATIVO DA RECEITA E DESPESA SEGUNDO AS CATEGORIAS ECONOMICAS

(Inc. II, §1º, Art.2º)





MUNICÍPIO DE IBIMIRIM

TABELA EXPLICATIVA DA EVOLUÇÃO DA RECEITA

CÓDIGO	DISCRIMINAÇÃO DA RECEITA	REALIZADA EM 2015	REALIZADA EM 2016	ORÇADA EM 2017	ORÇADA EM 2018
1000.00.00	RECEITAS CORRENTES	44.763.301,36	49.215.506,95	59.044.000,00	54.949.000,00
1100.00.00	Receita Tributária	2.029.281,02	2.038.779,96	2.048.000,00	2.556.000,00
1200.00.00	Receita de Contribuições	1.966.661,64	2.072.026,59	1.759.000,00	2.368.000,00
1300.00.00	Receita Patrimonial	422.039,72	239.610,65	488.000,00	582.000,00
	Aplicações financeiras	419.338,60	239.050,55	457.000,00	263.000,00
	Outras Receitas Patrimoniais	2.701,12	560,10	31.000,00	319.000,00
1500.00.00	Receita Industrial				
1600.00.00	Receita de Serviços				
1700.00.00	Transferências Correntes	40.132.623,50	44.636.001,23	53.020.000,00	49.252.000,00
	Cota-Parte do FPM	17.928.994,05	20.816.421,21	21.813.000,00	22.969.000,00
	Transf. de Recursos do SUS - FMS	6.554.697,23	7.077.431,42	9.386.000,00	7.809.000,00
	Outras Transferências Correntes	15.648.932,22	16.742.148,60	21.821.000,00	18.474.000,00
1900.00.00	Outras Receitas Correntes	212.695,48	229.088,52	1.729.000,00	191.000,00
2000.00.00	RECEITAS DE CAPITAL	906.528,41	2.045.801,94	6.864.000,00	6.160.000,00
2100.00.00	Operações de Crédito			461.000,00	490.000,00
2200.00.00	Alienação de Bens			145.000,00	154.000,00
2400.00.00	Transferências de Capital	906.528,41	2.045.801,94	6.258.000,00	5.516.000,00
2500.00.00	Outras Receitas de Capital				
	RECEITAS INTRAORÇAMENTÁRIAS	1.677.434,31	2.014.867,14	3.092.000,00	2.141.000,00
	TOTAL GERAL	47.347.264,08	53.276.176,03	69.000.000,00	63.250.000,00

Documento Assinado Digitalmente por: JOSE ADAUTO DA SILVA
Acesse em: <https://ctce.ctce.pe.gov.br/epm/xvalidaDoc.aspx> Código do documento: 9844257-e490-49c6-95ee-e788812365b1



MUNICÍPIO DE IBIMIRIM

Representação Gráfica das Receitas por Origem

RECEITA PATRIMONIAL

RECEITA DE SERVIÇOS

TRANSFERÊNCIAS CORRENTES

OPERAÇÕES DE CREDITO

ALIENAÇÃO DE BENS

TRANSFERÊNCIA DE CAPITAL

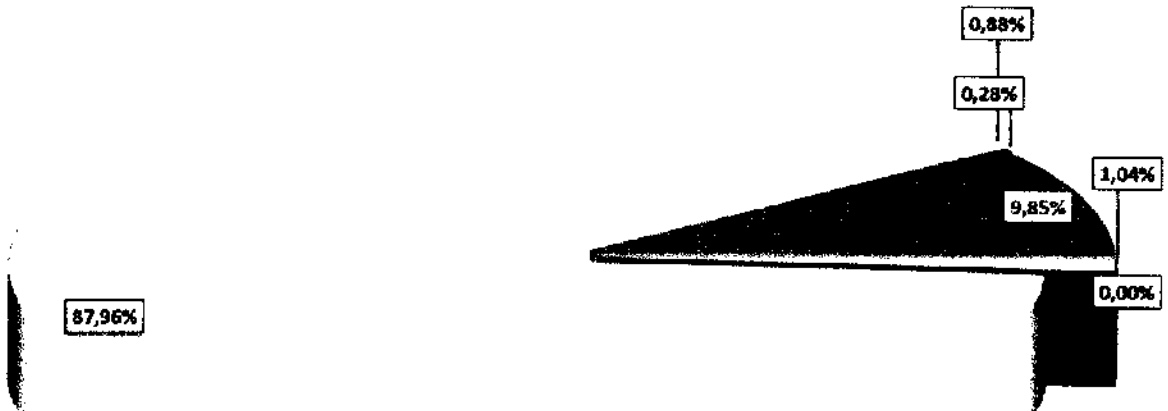



PREFEITURA MUNICIPAL DE IBIMIRIM

Avenida Castro Alves, 432

10105971/0001-50

Exercício: 2018

RECEITA PREVISTA

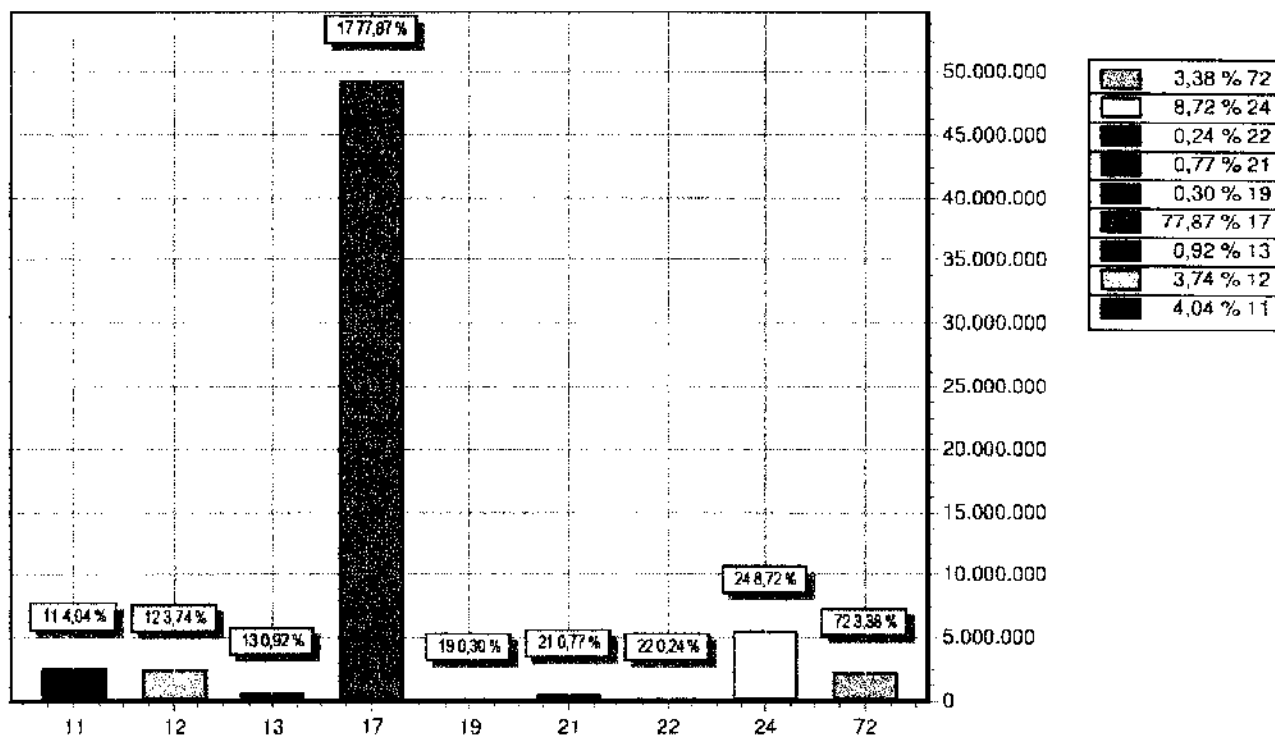

CODIGO		PREVISTO
11	IMPOSTOS, TAXAS E CONTRIBUIÇÕES DE MELHORIA	2.556.000,00
12	CONTRIBUIÇÕES	2.368.000,00
13	RECEITA PATRIMONIAL	582.000,00
17	TRANSFERENCIAS CORRENTES	49.252.000,00
19	OUTRAS RECEITAS CORRENTES	191.000,00
21	OPERAÇÕES DE CRÉDITO	490.000,00
22	ALIENAÇÃO DE BENS	154.000,00
24	TRANSFERÊNCIAS DE CAPITAL	5.516.000,00
72	CONTRIBUIÇÕES (INTRA)	2.141.000,00
TOTAL		63.250.000,00



MUNICÍPIO DE IBIMIRIM
Relação das Fontes de Recursos
Orçamento 2018

Código	Id-Usó	Descrição	Valor	Percentual
1	0.1.00	01 - Recursos Ordinário	32.059.000,00	50,69%
2	0.2.06	02 - FUNDEB	12.233.000,00	19,34%
3	0.2.07	03 - Complementação FUNDEB	1.822.000,00	2,88%
4	0.2.12	04 - Convênios Saúde	963.000,00	1,52%
5	0.2.15	05 - Transferências de Recursos FNAS	808.000,00	1,28%
6	0.2.16	06 - Convênio Assistência Social	90.000,00	0,14%
7	0.2.17	07 - Convênio Educação	1.532.000,00	2,42%
8	0.2.21	08 - Transferências do FNDE	1.902.000,00	3,01%
9	0.4.11	09 - Transferências de Recursos do SUS	7.869.000,00	12,44%
10	0.22.00	10 - Contribuições Previdenciárias (Recurso Próprio)	3.972.000,00	6,28%
TOTAL			63.250.000,00	100,00%

Discriminação das Fontes de Recursos

- 01 - Recursos Ordinário
- 02 - FUNDEB
- 03 - Complementação FUNDEB
- 04 - Convênios Saúde
- 05 - Transferências de Recursos FNAS
- 06 - Convênio Assistência Social
- 07 - Convênio Educação
- 08 - Transferências do FNDE
- 09 - Transferências de Recursos do SUS
- 10 - Contribuições Previdenciárias (Recurso Próprio)

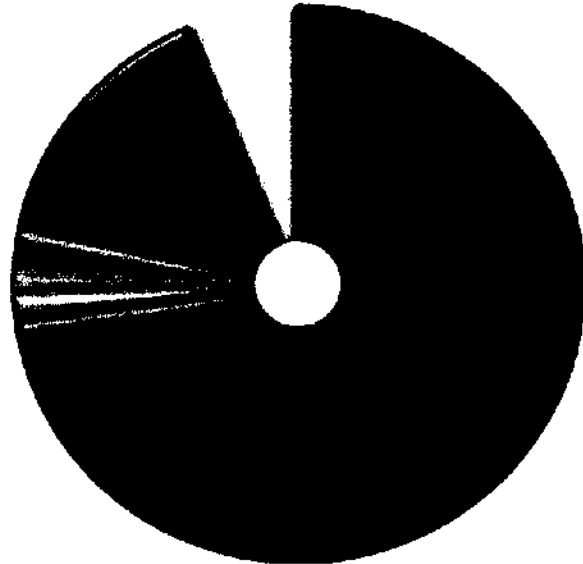



**Prefeitura
de Ibimirim**
UNIÃO, TRABALHO E DESENVOLVIMENTO.

MUNICÍPIO DE IBIMIRIM

TABELA EXPLICATIVA DA EVOLUÇÃO DA DESPESA

CÓDIGO	DISCRIMINAÇÃO DA DESPESA	REALIZADA EM 2015	REALIZADA EM 2016	ORÇADA EM 2017	ORÇADA EM 2018
3.0.00.00	DESPESAS CORRENTES	45.768.860,54	47.139.636,53	54.922.000,00	50.595.000,00
3.1.00.00	Pessoal e Encargos Sociais	28.680.424,24	30.968.263,71	34.080.000,00	33.049.000,00
3.2.00.00	Juros e Encargos da Dívida	-	-	14.000,00	-
3.3.00.00	Outras Despesas Correntes	17.088.436,30	16.171.372,82	20.828.000,00	17.546.000,00
4.0.00.00	DESPESAS DE CAPITAL	3.647.841,54	5.430.852,29	7.468.000,00	6.831.000,00
4.4.00.00	Investimentos	3.209.634,27	4.843.782,74	6.883.000,00	6.349.000,00
4.5.00.00	Inversões Financeiras	-	-	-	-
4.6.00.00	Amortização da Dívida	438.207,27	587.069,55	585.000,00	482.000,00
9.9.99.99	RESERVA DE CONTINGÊNCIA	-	-	1.864.000,00	1.713.000,00
	DESPESAS CORRENTES INTRAORÇAMENTÁRIAS	2.147.147,78	3.487.711,96	4.162.000,00	3.647.000,00
	DESPESAS DE CAPITAL INTRAORÇAMENTÁRIAS	-	-	584.000,00	464.000,00
	TOTAL GERAL	51.563.849,86	56.058.200,78	69.000.000,00	63.250.000,00

Documento Assinado Digitalmente por: JOSE ADALTO DA SILVA
Acesse em: <https://eccc.tce.pe.gov.br/epd/validaDoc.seam> Código do documento: 9844257-e49d-49c6-95ee-e78c8123c5b1



MUNICÍPIO DE IBIMIRIM

Distribuição do Orçamento por Órgãos e Fundos Especiais

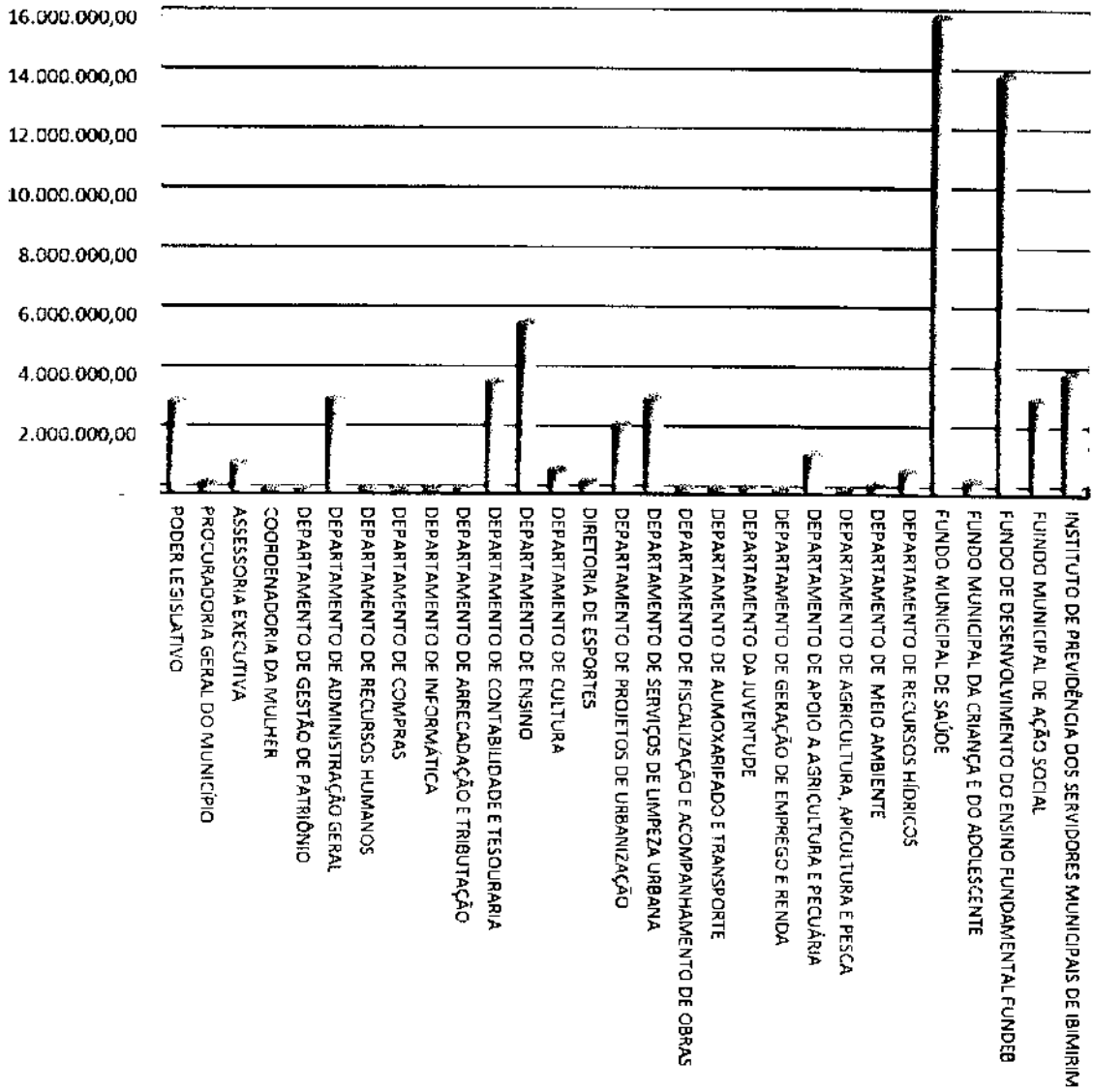



MUNICÍPIO DE IBIMIRIM

Período: Exercício de 2018

DESPESAS POR GRUPO DE NATUREZA

Categoria	Despesa	Valor	%
3.1.00.00.00.00	PESSOAL E ENCARGOS SOCIAIS	36.696.000,00	58,02%
3.2.00.00.00.00	JUROS E ENCARGOS DA DÍVIDA	-	0,00%
3.3.00.00.00.00	OUTRAS DESPESAS CORRENTES	17.546.000,00	27,74%
4.4.00.00.00.00	INVESTIMENTOS	6.349.000,00	10,04%
4.5.00.00.00.00	INVERSÕES FINANCEIRAS	-	0,00%
4.6.00.00.00.00	AMORTIZAÇÃO DA DÍVIDA	946.000,00	1,50%
9.9.00.00.00.00	RESERVA DE CONTINGÊNCIA	1.713.000,00	2,71%
	TOTAL	63.250.000,00	100,00%

Despesas por Grupo de Natureza

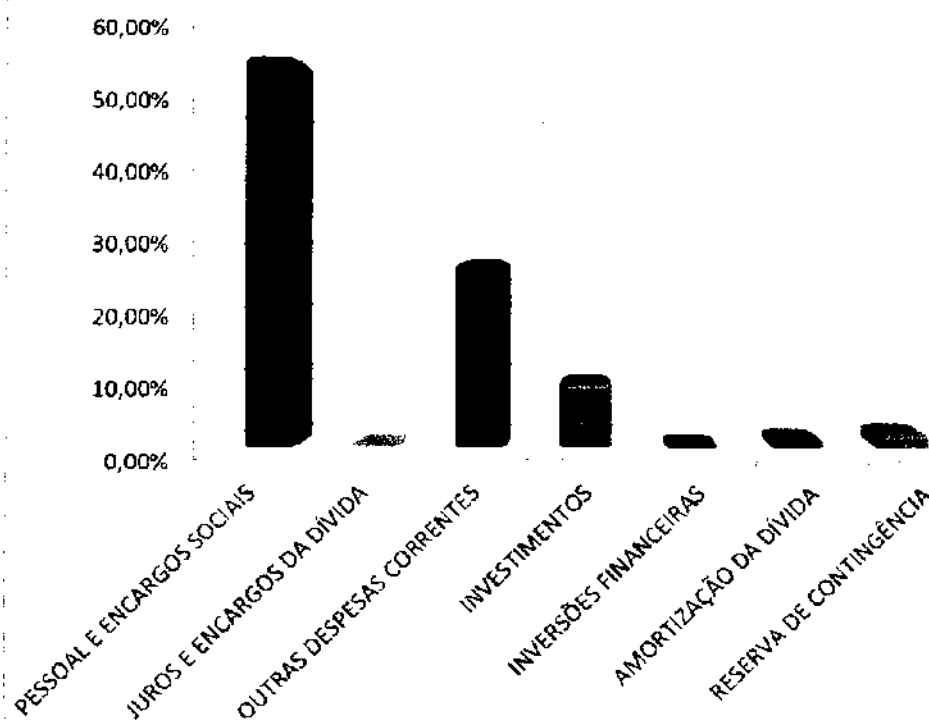



PREFEITURA MUNICIPAL DE IBIMIRIM

Avenida Castro Alves, 432

10105971/0001-50

Exercício: 2018

DESPESA ORÇADA POR FUNÇÃO



Documento Assinado Digitalmente por: JOSE ADAUTO DA SILVA
Acesse em: <https://ctce.tce.pe.gov.br/epv/validarDoc.seam> Código do documento: 98442517-e49d-49c6-95ee-e78c8123c5b1

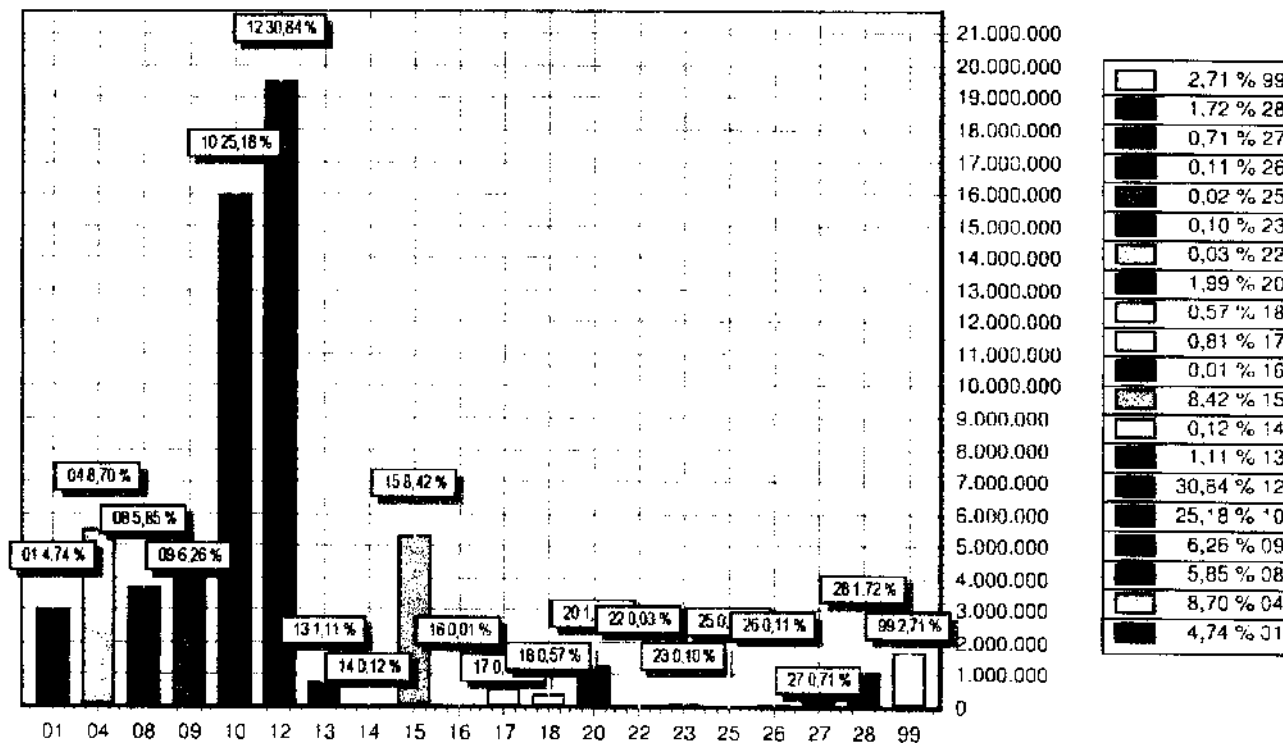

FUNÇÃO	DOTAÇÃO	
01	Legislativa	3.000.000,00
04	Administração	5.501.000,00
08	Assistência Social	3.698.000,00
09	Previdência Social	3.962.000,00
10	Saúde	15.929.000,00
12	Educação	19.508.000,00
13	Cultura	701.000,00
14	Direitos da Cidadania	75.000,00
15	Urbanismo	5.328.000,00
16	Habitação	5.000,00
17	Saneamento	514.000,00
18	Gestão Ambiental	361.000,00
20	Agricultura	1.260.000,00
22	Indústria	20.000,00
23	Comércio e Serviços	65.000,00
25	Energia	10.000,00
26	Transporte	67.000,00
27	Desporto e Lazer	447.000,00
28	Encargos Especiais	1.086.000,00
99	Reserva de Contingência	1.713.000,00
TOTAL		63.250.000,00



PREFEITURA MUNICIPAL DE IBIRIMIR
 Avenida Castro Alves, 432 - CNPJ:10105971/0001-50

Orçamento Programa - Exercício de 2018

RELATÓRIO DA DESPESA POR FUNÇÃO E SUBFUNÇÃO

Entidade	Discriminação da Entidade			Vinc	Fte Recurso	Total Orçado
Ficha C/Loc	Func/Prog	Catgo	Discriminação			
076	3.3.90.30.00		MATERIAL DE CONSUMO	NV	0.01.00-001 001	200.000,00
077	3.3.90.35.00		SERVIÇOS DE CONSULTORIA	NV	0.01.00-001 001	100.000,00
078	3.3.90.36.00		OUTROS SERVIÇOS DE TERCEIROS - PESSOA FÍSICA	NV	0.01.00-001 001	90.000,00
079	3.3.90.39.00		OUTROS SERVIÇOS DE TERCEIROS - PESSOA JURÍDICA	NV	0.01.00-001 001	40.000,00
080	3.3.90.47.00		OBRIGAÇÕES TRIBUTÁRIAS E CONTRIBUTIVAS	NV	0.01.00-001 001	20.000,00
081	3.3.90.91.00		SENTENÇAS JUDICIAIS	NV	0.01.00-001 001	100.000,00
082	3.3.90.92.00		DESPESAS DE EXERCÍCIOS ANTERIORES	NV	0.01.00-001 001	50.000,00
087	4.4.90.52.00		EQUIPAMENTOS E MATERIAL PERMANENTE	NV	0.01.00-001 001	12.000,00
088	3.1.90.04.00		CONTRATAÇÃO POR TEMPO DETERMINADO	NV	0.01.00-001 001	1.000,00
089	3.1.90.11.00		VENCIMENTOS E VANTAGENS FIXAS - PESSOAL CIVIL	NV	0.01.00-001 001	1.000,00
090	3.1.90.13.00		OBRIGAÇÕES PATRONAIS	NV	0.01.00-001 001	1.000,00
091	3.1.91.13.00		OBRIGAÇÕES PATRONAIS - INTRA-ORÇAMENTÁRIO	NV	0.01.00-001 001	1.000,00
092	3.3.90.14.00		DIÁRIAS - CIVIL	NV	0.01.00-001 001	2.000,00
093	3.3.90.30.00		MATERIAL DE CONSUMO	NV	0.01.00-001 001	15.000,00
094	3.3.90.36.00		OUTROS SERVIÇOS DE TERCEIROS - PESSOA FÍSICA	NV	0.01.00-001 001	16.000,00
095	3.3.90.39.00		OUTROS SERVIÇOS DE TERCEIROS - PESSOA JURÍDICA	NV	0.01.00-001 001	25.000,00
096	3.3.90.47.00		OBRIGAÇÕES TRIBUTÁRIAS E CONTRIBUTIVAS	NV	0.01.00-001 001	4.000,00
097	3.1.90.04.00		CONTRATAÇÃO POR TEMPO DETERMINADO	NV	0.01.00-001 001	1.000,00
098	3.1.90.13.00		OBRIGAÇÕES PATRONAIS	NV	0.01.00-001 001	1.000,00
099	3.3.90.30.00		MATERIAL DE CONSUMO	NV	0.01.00-001 001	4.000,00
100	3.3.90.36.00		OUTROS SERVIÇOS DE TERCEIROS - PESSOA FÍSICA	NV	0.01.00-001 001	3.000,00
101	3.3.90.39.00		OUTROS SERVIÇOS DE TERCEIROS - PESSOA JURÍDICA	NV	0.01.00-001 001	4.000,00
102	3.3.90.47.00		OBRIGAÇÕES TRIBUTÁRIAS E CONTRIBUTIVAS	NV	0.01.00-001 001	1.000,00
103	3.1.90.04.00		CONTRATAÇÃO POR TEMPO DETERMINADO	NV	0.01.00-001 001	1.000,00
104	3.1.90.13.00		OBRIGAÇÕES PATRONAIS	NV	0.01.00-001 001	1.000,00
105	3.3.90.30.00		MATERIAL DE CONSUMO	NV	0.01.00-001 001	4.000,00
106	3.3.90.36.00		OUTROS SERVIÇOS DE TERCEIROS - PESSOA FÍSICA	NV	0.01.00-001 001	3.000,00
107	3.3.90.39.00		OUTROS SERVIÇOS DE TERCEIROS - PESSOA JURÍDICA	NV	0.01.00-001 001	4.000,00
108	3.3.90.47.00		OBRIGAÇÕES TRIBUTÁRIAS E CONTRIBUTIVAS	NV	0.01.00-001 001	1.000,00
239	4.4.90.51.00		OBRA E INSTALAÇÕES	NV	0.01.00-001 001	10.000,00
DESC1	123		Administração Financeira			1.034.000,00
109	4.4.90.52.00		EQUIPAMENTOS E MATERIAL PERMANENTE	NV	0.01.00-001 001	10.000,00
110	3.1.90.11.00		VENCIMENTOS E VANTAGENS FIXAS - PESSOAL CIVIL	NV	0.01.00-001 001	10.000,00
111	3.1.91.13.00		OBRIGAÇÕES PATRONAIS - INTRA-ORÇAMENTÁRIO	NV	0.01.00-001 001	3.000,00
112	3.3.90.30.00		MATERIAL DE CONSUMO	NV	0.01.00-001 001	10.000,00
113	3.3.90.36.00		OUTROS SERVIÇOS DE TERCEIROS - PESSOA FÍSICA	NV	0.01.00-001 001	17.000,00
114	3.3.90.39.00		OUTROS SERVIÇOS DE TERCEIROS - PESSOA JURÍDICA	NV	0.01.00-001 001	45.000,00
115	3.3.90.47.00		OBRIGAÇÕES TRIBUTÁRIAS E CONTRIBUTIVAS	NV	0.01.00-001 001	4.000,00
116	4.4.90.52.00		EQUIPAMENTOS E MATERIAL PERMANENTE	NV	0.01.00-001 001	10.000,00
117	3.1.90.11.00		VENCIMENTOS E VANTAGENS FIXAS - PESSOAL CIVIL	NV	0.01.00-001 001	158.000,00
118	3.1.91.13.00		OBRIGAÇÕES PATRONAIS - INTRA-ORÇAMENTÁRIO	NV	0.01.00-001 001	35.000,00
119	3.3.90.14.00		DIÁRIAS - CIVIL	NV	0.01.00-001 001	15.000,00
120	3.3.90.30.00		MATERIAL DE CONSUMO	NV	0.01.00-001 001	15.000,00
121	3.3.90.35.00		SERVIÇOS DE CONSULTORIA	NV	0.01.00-001 001	162.000,00
122	3.3.90.36.00		OUTROS SERVIÇOS DE TERCEIROS - PESSOA FÍSICA	NV	0.01.00-001 001	20.000,00
123	3.3.90.39.00		OUTROS SERVIÇOS DE TERCEIROS - PESSOA JURÍDICA	NV	0.01.00-001 001	80.000,00
124	3.3.90.47.00		OBRIGAÇÕES TRIBUTÁRIAS E CONTRIBUTIVAS	NV	0.01.00-001 001	400.000,00
125	3.3.90.92.00		DESPESAS DE EXERCÍCIOS ANTERIORES	NV	0.01.00-001 001	30.000,00
126	3.3.90.93.00		INDENIZAÇÕES E RESTITUIÇÕES	NV	0.01.00-001 001	10.000,00
DESC1	124		Controle Interno			95.000,00
028	3.3.90.47.00		OBRIGAÇÕES TRIBUTÁRIAS E CONTRIBUTIVAS	NV	0.01.00-001 001	1.000,00
044	4.4.90.52.00		EQUIPAMENTOS E MATERIAL PERMANENTE	NV	0.01.00-001 001	5.000,00
045	3.1.90.11.00		VENCIMENTOS E VANTAGENS FIXAS - PESSOAL CIVIL	NV	0.01.00-001 001	60.000,00
046	3.1.91.13.00		OBRIGAÇÕES PATRONAIS - INTRA-ORÇAMENTÁRIO	NV	0.01.00-001 001	13.000,00
047	3.3.90.14.00		DIÁRIAS - CIVIL	NV	0.01.00-001 001	5.000,00
048	3.3.90.30.00		MATERIAL DE CONSUMO	NV	0.01.00-001 001	5.000,00
049	3.3.90.36.00		OUTROS SERVIÇOS DE TERCEIROS - PESSOA FÍSICA	NV	0.01.00-001 001	1.000,00
050	3.3.90.39.00		OUTROS SERVIÇOS DE TERCEIROS - PESSOA JURÍDICA	NV	0.01.00-001 001	5.000,00
DESC1	128		Formação de Recursos Humanos			46.000,00
083	3.3.90.35.00		SERVIÇOS DE CONSULTORIA	NV	0.01.00-001 001	18.000,00
084	3.3.90.36.00		OUTROS SERVIÇOS DE TERCEIROS - PESSOA FÍSICA	NV	0.01.00-001 001	15.000,00
085	3.3.90.39.00		OUTROS SERVIÇOS DE TERCEIROS - PESSOA JURÍDICA	NV	0.01.00-001 001	10.000,00
086	3.3.90.47.00		OBRIGAÇÕES TRIBUTÁRIAS E CONTRIBUTIVAS	NV	0.01.00-001 001	3.000,00
DESC0	08		Assistência Social			3.688.000,00



PREFEITURA MUNICIPAL DE IBIMIRIM
 Avenida Castro Alves, 432 - CNPJ:10105971/0001-50

Orçamento Programa - Exercício de 2018

RELATÓRIO DA DESPESA POR FUNÇÃO E SUBFUNÇÃO

Entidade	Discriminação da Entidade			Vinc	Fte Recurso	Total Orcado
Ficha CLoc	Func/Prog	Catgo	Discriminação			
681	3.3.90.30.00		MATERIAL DE CONSUMO	NV	0.02.15-500 001	2.000,00
682	3.3.90.36.00		OUTROS SERVIÇOS DE TERCEIROS - PESSOA FÍSICA	NV	0.01.00-500 000	1.000,00
683	3.3.90.36.00		OUTROS SERVIÇOS DE TERCEIROS - PESSOA FÍSICA	NV	0.02.15-500 001	6.000,00
684	3.3.90.39.00		OUTROS SERVIÇOS DE TERCEIROS - PESSOA JURÍDICA	NV	0.01.00-500 000	2.000,00
685	3.3.90.39.00		OUTROS SERVIÇOS DE TERCEIROS - PESSOA JURÍDICA	NV	0.02.15-500 001	8.000,00
686	3.3.90.47.00		OBRIGAÇÕES TRIBUTÁRIAS E CONTRIBUTIVAS	NV	0.01.00-500 000	1.000,00
687	3.3.90.47.00		OBRIGAÇÕES TRIBUTÁRIAS E CONTRIBUTIVAS	NV	0.02.15-500 001	2.000,00
DESC1	243		Assistência à Criança e ao Adolescente			760.000,00
565	3.3.50.43.00		SUBVENÇÕES SOCIAIS	NV	0.01.00-001 001	120.000,00
566	4.4.90.52.00		EQUIPAMENTOS E MATERIAL PERMANENTE	NV	0.01.00-001 001	30.000,00
567	4.4.90.51.00		OBRS E INSTALAÇÕES	NV	0.01.00-001 001	100.000,00
568	3.1.90.04.00		CONTRATAÇÃO POR TEMPO DETERMINADO	NV	0.01.00-001 001	10.000,00
569	3.1.90.11.00		VENCIMENTOS E VANTAGENS FIXAS - PESSOAL CIVIL	NV	0.01.00-001 001	7.000,00
570	3.1.90.13.00		OBRIGAÇÕES PATRONAIS	NV	0.01.00-001 001	3.000,00
571	3.1.91.13.00		OBRIGAÇÕES PATRONAIS - INTRA-ORÇAMENTÁRIO	NV	0.01.00-001 001	3.000,00
572	3.3.90.14.00		DIÁRIAS - CIVIL	NV	0.01.00-001 001	10.000,00
573	3.3.90.30.00		MATERIAL DE CONSUMO	NV	0.01.00-001 001	10.000,00
574	3.3.90.32.00		Material, Bem ou Serviço para Distribuição Gratuita	NV	0.01.00-001 001	5.000,00
575	3.3.90.35.00		SERVIÇOS DE CONSULTORIA	NV	0.01.00-001 001	30.000,00
576	3.3.90.36.00		OUTROS SERVIÇOS DE TERCEIROS - PESSOA FÍSICA	NV	0.01.00-001 001	9.000,00
577	3.3.90.39.00		OUTROS SERVIÇOS DE TERCEIROS - PESSOA JURÍDICA	NV	0.01.00-001 001	20.000,00
578	3.3.90.47.00		OBRIGAÇÕES TRIBUTÁRIAS E CONTRIBUTIVAS	NV	0.01.00-001 001	3.000,00
688	3.1.90.04.00		CONTRATAÇÃO POR TEMPO DETERMINADO	NV	0.01.00-500 000	40.000,00
689	3.1.90.04.00		CONTRATAÇÃO POR TEMPO DETERMINADO	NV	0.02.15-500 001	30.000,00
690	3.1.90.11.00		VENCIMENTOS E VANTAGENS FIXAS - PESSOAL CIVIL	NV	0.01.00-500 000	10.000,00
691	3.1.90.11.00		VENCIMENTOS E VANTAGENS FIXAS - PESSOAL CIVIL	NV	0.02.15-500 001	20.000,00
692	3.1.90.13.00		OBRIGAÇÕES PATRONAIS	NV	0.01.00-500 000	10.000,00
693	3.1.90.13.00		OBRIGAÇÕES PATRONAIS	NV	0.02.15-500 001	6.000,00
694	3.1.91.13.00		OBRIGAÇÕES PATRONAIS - INTRA-ORÇAMENTÁRIO	NV	0.01.00-500 000	10.000,00
695	3.1.91.13.00		OBRIGAÇÕES PATRONAIS - INTRA-ORÇAMENTÁRIO	NV	0.02.15-500 001	6.000,00
696	3.3.90.14.00		DIÁRIAS - CIVIL	NV	0.01.00-500 000	3.000,00
697	3.3.90.30.00		MATERIAL DE CONSUMO	NV	0.01.00-500 000	50.000,00
698	3.3.90.30.00		MATERIAL DE CONSUMO	NV	0.02.15-500 001	5.000,00
699	3.3.90.36.00		OUTROS SERVIÇOS DE TERCEIROS - PESSOA FÍSICA	NV	0.01.00-500 000	40.000,00
700	3.3.90.36.00		OUTROS SERVIÇOS DE TERCEIROS - PESSOA FÍSICA	NV	0.02.15-500 001	3.000,00
701	3.3.90.39.00		OUTROS SERVIÇOS DE TERCEIROS - PESSOA JURÍDICA	NV	0.01.00-500 000	50.000,00
702	3.3.90.39.00		OUTROS SERVIÇOS DE TERCEIROS - PESSOA JURÍDICA	NV	0.02.15-500 001	5.000,00
703	3.3.90.47.00		OBRIGAÇÕES TRIBUTÁRIAS E CONTRIBUTIVAS	NV	0.01.00-500 000	10.000,00
704	3.3.90.47.00		OBRIGAÇÕES TRIBUTÁRIAS E CONTRIBUTIVAS	NV	0.02.15-500 001	2.000,00
705	3.1.90.04.00		CONTRATAÇÃO POR TEMPO DETERMINADO	NV	0.02.15-500 001	30.000,00
706	3.1.90.11.00		VENCIMENTOS E VANTAGENS FIXAS - PESSOAL CIVIL	NV	0.02.15-500 001	20.000,00
707	3.1.90.13.00		OBRIGAÇÕES PATRONAIS	NV	0.02.15-500 001	5.000,00
708	3.1.91.13.00		OBRIGAÇÕES PATRONAIS - INTRA-ORÇAMENTÁRIO	NV	0.02.15-500 001	5.000,00
709	3.3.90.14.00		DIÁRIAS - CIVIL	NV	0.02.15-500 001	10.000,00
710	3.3.90.30.00		MATERIAL DE CONSUMO	NV	0.02.15-500 001	20.000,00
711	3.3.90.36.00		OUTROS SERVIÇOS DE TERCEIROS - PESSOA FÍSICA	NV	0.02.15-500 001	3.000,00
712	3.3.90.39.00		OUTROS SERVIÇOS DE TERCEIROS - PESSOA JURÍDICA	NV	0.02.15-500 001	5.000,00
713	3.3.90.47.00		OBRIGAÇÕES TRIBUTÁRIAS E CONTRIBUTIVAS	NV	0.02.15-500 001	2.000,00
DESC1	244		Assistência Comunitária			1.280.000,00
714	4.4.90.51.00		OBRS E INSTALAÇÕES	NV	0.01.00-500 000	23.000,00
715	4.4.90.52.00		EQUIPAMENTOS E MATERIAL PERMANENTE	NV	0.01.00-500 000	30.000,00
716	4.4.90.52.00		EQUIPAMENTOS E MATERIAL PERMANENTE	NV	0.01.00-500 000	30.000,00
717	4.4.90.52.00		EQUIPAMENTOS E MATERIAL PERMANENTE	NV	0.02.15-500 001	5.000,00
718	3.1.90.04.00		CONTRATAÇÃO POR TEMPO DETERMINADO	NV	0.02.15-500 001	72.000,00
719	3.1.90.11.00		VENCIMENTOS E VANTAGENS FIXAS - PESSOAL CIVIL	NV	0.02.15-500 001	24.000,00
720	3.1.90.13.00		OBRIGAÇÕES PATRONAIS	NV	0.02.15-500 001	20.000,00
721	3.1.91.13.00		OBRIGAÇÕES PATRONAIS - INTRA-ORÇAMENTÁRIO	NV	0.02.15-500 001	10.000,00
722	3.3.90.30.00		MATERIAL DE CONSUMO	NV	0.02.15-500 001	30.000,00
723	3.3.90.36.00		OUTROS SERVIÇOS DE TERCEIROS - PESSOA FÍSICA	NV	0.02.15-500 001	6.000,00
724	3.3.90.39.00		OUTROS SERVIÇOS DE TERCEIROS - PESSOA JURÍDICA	NV	0.02.15-500 001	10.000,00
725	3.3.90.47.00		OBRIGAÇÕES TRIBUTÁRIAS E CONTRIBUTIVAS	NV	0.02.15-500 001	2.000,00
726	3.1.90.04.00		CONTRATAÇÃO POR TEMPO DETERMINADO	NV	0.01.00-500 000	30.000,00
727	3.1.90.04.00		CONTRATAÇÃO POR TEMPO DETERMINADO	NV	0.02.15-500 001	10.000,00
728	3.1.90.11.00		VENCIMENTOS E VANTAGENS FIXAS - PESSOAL CIVIL	NV	0.01.00-500 000	24.000,00
729			OBRIGAÇÕES PATRONAIS	NV		



PREFEITURA MUNICIPAL DE IBIMIRIM
 Avenida Castro Alves, 432 - CNPJ:10105971/0001-50

Orçamento Programa - Exercício de 2018

RELATÓRIO DA DESPESA POR FUNÇÃO E SUBFUNÇÃO

Entidade	Discriminação da Entidade			Vinc	Fte Recurso	Total Orcado
Ficha CLoc	Func/Prog	Catgo	Discriminação			
		3.1.90.13.00			0,01.00-500 000	8.000,00
730		3.1.90.13.00	OBRIGAÇÕES PATRONAIS	NV	0,02.15-500 001	6.000,00
731		3.1.91.13.00	OBRIGAÇÕES PATRONAIS - INTRA-ORÇAMENTÁRIO	NV	0,01.00-500 000	5.000,00
732		3.3.90.14.00	DIÁRIAS - CIVIL	NV	0,01.00-500 000	3.000,00
733		3.3.90.14.00	DIÁRIAS - CIVIL	NV	0,02.15-500 001	3.000,00
734		3.3.90.30.00	MATERIAL DE CONSUMO	NV	0,01.00-500 000	20.000,00
735		3.3.90.30.00	MATERIAL DE CONSUMO	NV	0,02.15-500 001	10.000,00
736		3.3.90.36.00	OUTROS SERVIÇOS DE TERCEIROS - PESSOA FÍSICA	NV	0,01.00-500 000	48.000,00
737		3.3.90.36.00	OUTROS SERVIÇOS DE TERCEIROS - PESSOA FÍSICA	NV	0,02.15-500 001	3.000,00
738		3.3.90.39.00	OUTROS SERVIÇOS DE TERCEIROS - PESSOA JURÍDICA	NV	0,01.00-500 000	30.000,00
739		3.3.90.39.00	OUTROS SERVIÇOS DE TERCEIROS - PESSOA JURÍDICA	NV	0,02.15-500 001	5.000,00
740		3.3.90.47.00	OBRIGAÇÕES TRIBUTÁRIAS E CONTRIBUTIVAS	NV	0,01.00-500 000	12.000,00
741		3.3.90.47.00	OBRIGAÇÕES TRIBUTÁRIAS E CONTRIBUTIVAS	NV	0,02.15-500 001	2.000,00
742		3.1.90.04.00	CONTRATAÇÃO POR TEMPO DETERMINADO	NV	0,02.15-500 001	20.000,00
743		3.1.90.13.00	OBRIGAÇÕES PATRONAIS	NV	0,02.15-500 001	6.000,00
744		3.3.90.14.00	DIÁRIAS - CIVIL	NV	0,02.15-500 001	4.000,00
745		3.3.90.30.00	MATERIAL DE CONSUMO	NV	0,02.15-500 001	10.000,00
746		3.3.90.36.00	OUTROS SERVIÇOS DE TERCEIROS - PESSOA FÍSICA	NV	0,02.15-500 001	3.000,00
747		3.3.90.39.00	OUTROS SERVIÇOS DE TERCEIROS - PESSOA JURÍDICA	NV	0,02.15-500 001	5.000,00
748		3.3.90.47.00	OBRIGAÇÕES TRIBUTÁRIAS E CONTRIBUTIVAS	NV	0,02.15-500 001	2.000,00
749		3.1.90.04.00	CONTRATAÇÃO POR TEMPO DETERMINADO	NV	0,02.15-500 001	1.000,00
750		3.1.90.11.00	VENCIMENTOS E VANTAGENS FIXAS - PESSOAL CIVIL	NV	0,02.15-500 001	1.000,00
751		3.1.90.13.00	OBRIGAÇÕES PATRONAIS	NV	0,02.15-500 001	1.000,00
752		3.3.90.14.00	DIÁRIAS - CIVIL	NV	0,02.15-500 001	4.000,00
753		3.3.90.30.00	MATERIAL DE CONSUMO	NV	0,02.15-500 001	9.000,00
754		3.3.90.32.00	Material, Bem ou Serviço para Distribuição Gratuita	NV	0,01.00-500 000	1.000,00
755		3.3.90.33.00	PASSAGENS E DESPESAS COM LOCOMOÇÃO	NV	0,02.15-500 001	1.000,00
756		3.3.90.36.00	OUTROS SERVIÇOS DE TERCEIROS - PESSOA FÍSICA	NV	0,02.15-500 001	1.000,00
757		3.3.90.39.00	OUTROS SERVIÇOS DE TERCEIROS - PESSOA JURÍDICA	NV	0,02.15-500 001	3.000,00
758		3.3.90.47.00	OBRIGAÇÕES TRIBUTÁRIAS E CONTRIBUTIVAS	NV	0,02.15-500 001	1.000,00
759		3.1.90.04.00	CONTRATAÇÃO POR TEMPO DETERMINADO	NV	0,02.15-500 001	2.000,00
760		3.1.90.11.00	VENCIMENTOS E VANTAGENS FIXAS - PESSOAL CIVIL	NV	0,02.15-500 001	2.000,00
761		3.1.90.13.00	OBRIGAÇÕES PATRONAIS	NV	0,02.15-500 001	2.000,00
762		3.3.90.14.00	DIÁRIAS - CIVIL	NV	0,02.15-500 001	4.000,00
763		3.3.90.30.00	MATERIAL DE CONSUMO	NV	0,02.15-500 001	8.000,00
764		3.3.90.32.00	Material, Bem ou Serviço para Distribuição Gratuita	NV	0,01.00-500 000	2.000,00
765		3.3.90.33.00	PASSAGENS E DESPESAS COM LOCOMOÇÃO	NV	0,02.15-500 001	2.000,00
766		3.3.90.36.00	OUTROS SERVIÇOS DE TERCEIROS - PESSOA FÍSICA	NV	0,02.15-500 001	8.000,00
767		3.3.90.39.00	OUTROS SERVIÇOS DE TERCEIROS - PESSOA JURÍDICA	NV	0,02.15-500 001	12.000,00
768		3.3.90.47.00	OBRIGAÇÕES TRIBUTÁRIAS E CONTRIBUTIVAS	NV	0,02.15-500 001	2.000,00
769		4.4.90.52.00	EQUIPAMENTOS E MATERIAL PERMANENTE	NV	0,02.15-500 001	2.000,00
770		3.1.90.04.00	CONTRATAÇÃO POR TEMPO DETERMINADO	NV	0,02.15-500 001	25.000,00
771		3.3.90.14.00	DIÁRIAS - CIVIL	NV	0,02.15-500 001	5.000,00
772		3.3.90.30.00	MATERIAL DE CONSUMO	NV	0,02.15-500 001	10.000,00
773		3.3.90.36.00	OUTROS SERVIÇOS DE TERCEIROS - PESSOA FÍSICA	NV	0,02.15-500 001	12.000,00
774		3.3.90.36.00	OUTROS SERVIÇOS DE TERCEIROS - PESSOA FÍSICA	NV	0,02.16-500 002	8.000,00
775		3.3.90.39.00	OUTROS SERVIÇOS DE TERCEIROS - PESSOA JURÍDICA	NV	0,02.15-500 001	20.000,00
776		3.3.90.39.00	OUTROS SERVIÇOS DE TERCEIROS - PESSOA JURÍDICA	NV	0,02.16-500 002	10.000,00
777		3.3.90.47.00	OBRIGAÇÕES TRIBUTÁRIAS E CONTRIBUTIVAS	NV	0,02.15-500 001	3.000,00
778		3.3.90.47.00	OBRIGAÇÕES TRIBUTÁRIAS E CONTRIBUTIVAS	NV	0,02.16-500 002	2.000,00
779		3.3.90.30.00	MATERIAL DE CONSUMO	NV	0,01.00-500 000	7.000,00
780		3.3.90.30.00	MATERIAL DE CONSUMO	NV	0,02.15-500 001	10.000,00
781		3.3.90.36.00	OUTROS SERVIÇOS DE TERCEIROS - PESSOA FÍSICA	NV	0,01.00-500 000	6.000,00
782		3.3.90.36.00	OUTROS SERVIÇOS DE TERCEIROS - PESSOA FÍSICA	NV	0,02.15-500 001	3.000,00
783		3.3.90.36.00	OUTROS SERVIÇOS DE TERCEIROS - PESSOA FÍSICA	NV	0,02.16-500 002	8.000,00
784		3.3.90.39.00	OUTROS SERVIÇOS DE TERCEIROS - PESSOA JURÍDICA	NV	0,01.00-500 000	7.000,00
785		3.3.90.39.00	OUTROS SERVIÇOS DE TERCEIROS - PESSOA JURÍDICA	NV	0,02.15-500 001	8.000,00
786		3.3.90.39.00	OUTROS SERVIÇOS DE TERCEIROS - PESSOA JURÍDICA	NV	0,02.16-500 002	20.000,00
787		3.3.90.47.00	OBRIGAÇÕES TRIBUTÁRIAS E CONTRIBUTIVAS	NV	0,01.00-500 000	2.000,00
788		3.3.90.47.00	OBRIGAÇÕES TRIBUTÁRIAS E CONTRIBUTIVAS	NV	0,02.15-500 001	2.000,00
789		3.3.90.47.00	OBRIGAÇÕES TRIBUTÁRIAS E CONTRIBUTIVAS	NV	0,02.16-500 002	2.000,00
790		4.4.90.52.00	EQUIPAMENTOS E MATERIAL PERMANENTE	NV	0,02.16-500 002	10.000,00
791		3.3.90.30.00	MATERIAL DE CONSUMO	NV	0,01.00-500 000	5.000,00
792		3.3.90.30.00	MATERIAL DE CONSUMO	NV	0,02.15-500 001	3.000,00
793		3.3.90.36.00	OUTROS SERVIÇOS DE TERCEIROS - PESSOA FÍSICA	NV	0,01.00-500 000	2.000,00





PREFEITURA MUNICIPAL DE IBIMIRIM
 Avenida Castro Alves, 432 - CNPJ:10105971/0001-50

Orçamento Programa - Exercício de 2018

RELATÓRIO DA DESPESA POR FUNÇÃO E SUBFUNÇÃO

Entidade	Discriminação da Entidade		Vinc	Fte Recurso	Total Orcado
Ficha CLoc	Func/Prog	Catgo Discriminação			
794	3.3.90.36.00	OUTROS SERVIÇOS DE TERCEIROS - PESSOA FÍSICA	NV	0.02.15-500 001	2.000,00
795	3.3.90.39.00	OUTROS SERVIÇOS DE TERCEIROS - PESSOA JURÍDICA	NV	0.01.00-500 000	3.000,00
796	3.3.90.39.00	OUTROS SERVIÇOS DE TERCEIROS - PESSOA JURÍDICA	NV	0.02.15-500 001	3.000,00
797	3.3.90.47.00	OBRIGAÇÕES TRIBUTÁRIAS E CONTRIBUTIVAS	NV	0.01.00-500 000	1.000,00
798	3.3.90.47.00	OBRIGAÇÕES TRIBUTÁRIAS E CONTRIBUTIVAS	NV	0.02.15-500 001	1.000,00
799	3.1.90.04.00	CONTRATAÇÃO POR TEMPO DETERMINADO	NV	0.01.00-500 000	40.000,00
800	3.1.90.13.00	OBRIGAÇÕES PATRONAIS	NV	0.01.00-500 000	11.000,00
801	3.3.90.14.00	DIÁRIAS - CIVIL	NV	0.02.15-500 001	3.000,00
802	3.3.90.30.00	MATERIAL DE CONSUMO	NV	0.01.00-500 000	7.000,00
803	3.3.90.30.00	MATERIAL DE CONSUMO	NV	0.02.15-500 001	10.000,00
804	3.3.90.36.00	OUTROS SERVIÇOS DE TERCEIROS - PESSOA FÍSICA	NV	0.01.00-500 000	3.000,00
805	3.3.90.36.00	OUTROS SERVIÇOS DE TERCEIROS - PESSOA FÍSICA	NV	0.02.15-500 001	3.000,00
806	3.3.90.39.00	OUTROS SERVIÇOS DE TERCEIROS - PESSOA JURÍDICA	NV	0.01.00-500 000	10.000,00
807	3.3.90.39.00	OUTROS SERVIÇOS DE TERCEIROS - PESSOA JURÍDICA	NV	0.02.15-500 001	5.000,00
808	3.3.90.47.00	OBRIGAÇÕES TRIBUTÁRIAS E CONTRIBUTIVAS	NV	0.01.00-500 000	2.000,00
809	3.3.90.47.00	OBRIGAÇÕES TRIBUTÁRIAS E CONTRIBUTIVAS	NV	0.02.15-500 001	2.000,00
810	4.4.90.52.00	EQUIPAMENTOS E MATERIAL PERMANENTE	NV	0.01.00-500 000	20.000,00
811	3.3.90.30.00	MATERIAL DE CONSUMO	NV	0.01.00-500 000	10.000,00
812	3.3.90.36.00	OUTROS SERVIÇOS DE TERCEIROS - PESSOA FÍSICA	NV	0.01.00-500 000	8.000,00
813	3.3.90.39.00	OUTROS SERVIÇOS DE TERCEIROS - PESSOA JURÍDICA	NV	0.01.00-500 000	10.000,00
814	3.3.90.47.00	OBRIGAÇÕES TRIBUTÁRIAS E CONTRIBUTIVAS	NV	0.01.00-500 000	2.000,00
815	3.3.90.30.00	MATERIAL DE CONSUMO	NV	0.01.00-500 000	10.000,00
816	3.3.90.36.00	OUTROS SERVIÇOS DE TERCEIROS - PESSOA FÍSICA	NV	0.01.00-500 000	8.000,00
817	3.3.90.39.00	OUTROS SERVIÇOS DE TERCEIROS - PESSOA JURÍDICA	NV	0.01.00-500 000	10.000,00
818	3.3.90.47.00	OBRIGAÇÕES TRIBUTÁRIAS E CONTRIBUTIVAS	NV	0.01.00-500 000	2.000,00
819	4.4.90.52.00	EQUIPAMENTOS E MATERIAL PERMANENTE	NV	0.01.00-500 000	30.000,00
820	4.4.90.52.00	EQUIPAMENTOS E MATERIAL PERMANENTE	NV	0.02.15-500 001	4.000,00
821	3.3.90.14.00	DIÁRIAS - CIVIL	NV	0.02.15-500 001	3.000,00
822	3.3.90.30.00	MATERIAL DE CONSUMO	NV	0.01.00-500 000	65.000,00
823	3.3.90.36.00	OUTROS SERVIÇOS DE TERCEIROS - PESSOA FÍSICA	NV	0.01.00-500 000	16.000,00
824	3.3.90.36.00	OUTROS SERVIÇOS DE TERCEIROS - PESSOA FÍSICA	NV	0.02.16-500 002	12.000,00
825	3.3.90.39.00	OUTROS SERVIÇOS DE TERCEIROS - PESSOA JURÍDICA	NV	0.01.00-500 000	30.000,00
826	3.3.90.39.00	OUTROS SERVIÇOS DE TERCEIROS - PESSOA JURÍDICA	NV	0.02.16-500 002	15.000,00
827	3.3.90.47.00	OBRIGAÇÕES TRIBUTÁRIAS E CONTRIBUTIVAS	NV	0.01.00-500 000	4.000,00
828	3.3.90.47.00	OBRIGAÇÕES TRIBUTÁRIAS E CONTRIBUTIVAS	NV	0.02.16-500 002	3.000,00
829	4.4.90.52.00	EQUIPAMENTOS E MATERIAL PERMANENTE	NV	0.02.15-500 001	20.000,00
830	3.3.90.14.00	DIÁRIAS - CIVIL	NV	0.02.15-500 001	2.000,00
831	3.3.90.30.00	MATERIAL DE CONSUMO	NV	0.01.00-500 000	52.000,00
832	3.3.90.30.00	MATERIAL DE CONSUMO	NV	0.02.15-500 001	10.000,00
833	3.3.90.35.00	SERVIÇOS DE CONSULTORIA	NV	0.02.15-500 001	6.000,00
834	3.3.90.36.00	OUTROS SERVIÇOS DE TERCEIROS - PESSOA FÍSICA	NV	0.01.00-500 000	9.000,00
835	3.3.90.36.00	OUTROS SERVIÇOS DE TERCEIROS - PESSOA FÍSICA	NV	0.02.15-500 001	8.000,00
836	3.3.90.39.00	OUTROS SERVIÇOS DE TERCEIROS - PESSOA JURÍDICA	NV	0.01.00-500 000	4.000,00
837	3.3.90.39.00	OUTROS SERVIÇOS DE TERCEIROS - PESSOA JURÍDICA	NV	0.02.15-500 001	6.000,00
838	3.3.90.47.00	OBRIGAÇÕES TRIBUTÁRIAS E CONTRIBUTIVAS	NV	0.01.00-500 000	3.000,00
839	3.3.90.47.00	OBRIGAÇÕES TRIBUTÁRIAS E CONTRIBUTIVAS	NV	0.02.15-500 001	2.000,00
DESC1	333	Empregabilidade			116.000,00
332	3.3.90.30.00	MATERIAL DE CONSUMO	NV	0.01.00-001 001	5.000,00
333	3.3.90.36.00	OUTROS SERVIÇOS DE TERCEIROS - PESSOA FÍSICA	NV	0.01.00-001 001	3.000,00
334	3.3.90.39.00	OUTROS SERVIÇOS DE TERCEIROS - PESSOA JURÍDICA	NV	0.01.00-001 001	5.000,00
335	3.3.90.47.00	OBRIGAÇÕES TRIBUTÁRIAS E CONTRIBUTIVAS	NV	0.01.00-001 001	2.000,00
840	3.1.90.04.00	CONTRATAÇÃO POR TEMPO DETERMINADO	NV	0.01.00-500 000	30.000,00
841	3.1.90.13.00	OBRIGAÇÕES PATRONAIS	NV	0.01.00-500 000	8.000,00
842	3.3.90.14.00	DIÁRIAS - CIVIL	NV	0.01.00-500 000	5.000,00
843	3.3.90.30.00	MATERIAL DE CONSUMO	NV	0.01.00-500 000	20.000,00
844	3.3.90.36.00	OUTROS SERVIÇOS DE TERCEIROS - PESSOA FÍSICA	NV	0.01.00-500 000	14.000,00
845	3.3.90.39.00	OUTROS SERVIÇOS DE TERCEIROS - PESSOA JURÍDICA	NV	0.01.00-500 000	20.000,00
846	3.3.90.47.00	OBRIGAÇÕES TRIBUTÁRIAS E CONTRIBUTIVAS	NV	0.01.00-500 000	4.000,00
DESC0	89	Previdência Social			3.962.000,00
DESC1	122	Administração Geral			249.000,00
847	4.4.90.51.00	OBRAS E INSTALAÇÕES	PR	0.22.00-600 022	5.000,00
848	4.4.90.52.00	EQUIPAMENTOS E MATERIAL PERMANENTE	PR	0.22.00-600 022	5.000,00
849	4.4.90.61.00	AQUISIÇÃO DE IMÓVEIS	PR	0.22.00-600 022	5.000,00
850	3.1.90.04.00	CONTRATAÇÃO POR TEMPO DETERMINADO	PR	0.22.00-600 022	5.000,00



PREFEITURA MUNICIPAL DE IBIMIRIM
 Avenida Castro Alves, 432 - CNPJ:10105971/0001-50

Orçamento Programa - Exercício de 2018

RELATÓRIO DA DESPESA POR FUNÇÃO E SUBFUNÇÃO

Entidade	Discriminação da Entidade		Vinc	Fte Recurso	Total Oricado
Ficha CLoc	Func/Prog	Catgo Discriminação			
454	3.3.90.32.00	Material, Bem ou Serviço para Distribuição Gratuita	SD	0.04.11-300 001	50.000,00
455	3.3.90.35.00	SERVIÇOS DE CONSULTORIA	SD	0.01.00-300 000	5.000,00
456	3.3.90.35.00	SERVIÇOS DE CONSULTORIA	SD	0.04.11-300 001	4.000,00
457	3.3.90.36.00	OUTROS SERVIÇOS DE TERCEIROS - PESSOA FÍSICA	SD	0.01.00-300 000	26.000,00
458	3.3.90.36.00	OUTROS SERVIÇOS DE TERCEIROS - PESSOA FÍSICA	SD	0.04.11-300 001	104.000,00
459	3.3.90.39.00	OUTROS SERVIÇOS DE TERCEIROS - PESSOA JURÍDICA	SD	0.01.00-300 000	80.000,00
460	3.3.90.39.00	OUTROS SERVIÇOS DE TERCEIROS - PESSOA JURÍDICA	SD	0.04.11-300 001	200.000,00
461	3.3.90.47.00	OBRIGAÇÕES TRIBUTÁRIAS E CONTRIBUTIVAS	SD	0.01.00-300 000	7.000,00
462	3.3.90.47.00	OBRIGAÇÕES TRIBUTÁRIAS E CONTRIBUTIVAS	NV	0.04.11-300 001	26.000,00
463	3.3.90.92.00	DESPESAS DE EXERCÍCIOS ANTERIORES	SD	0.01.00-300 000	6.000,00
464	3.3.90.92.00	DESPESAS DE EXERCÍCIOS ANTERIORES	SD	0.04.11-300 001	10.000,00
465	3.3.90.30.00	MATERIAL DE CONSUMO	SD	0.01.00-300 000	5.000,00
466	3.3.90.32.00	Material, Bem ou Serviço para Distribuição Gratuita	SD	0.01.00-300 000	5.000,00
467	3.3.90.36.00	OUTROS SERVIÇOS DE TERCEIROS - PESSOA FÍSICA	SD	0.01.00-300 000	3.000,00
468	3.3.90.39.00	OUTROS SERVIÇOS DE TERCEIROS - PESSOA JURÍDICA	SD	0.01.00-300 000	5.000,00
469	3.3.90.47.00	OBRIGAÇÕES TRIBUTÁRIAS E CONTRIBUTIVAS	SD	0.01.00-300 000	2.000,00
DESC1	302	Assistência Hospitalar e Ambulatorial			5.817.000,00
470	4.4.90.51.00	OBRAS E INSTALAÇÕES	SD	0.01.00-300 000	75.000,00
471	4.4.90.51.00	OBRAS E INSTALAÇÕES	SD	0.02.12-300 002	290.000,00
472	4.4.90.51.00	OBRAS E INSTALAÇÕES	SD	0.04.11-300 001	40.000,00
473	4.4.90.52.00	EQUIPAMENTOS E MATERIAL PERMANENTE	SD	0.01.00-300 000	100.000,00
474	4.4.90.52.00	EQUIPAMENTOS E MATERIAL PERMANENTE	SD	0.02.12-300 002	250.000,00
475	4.4.90.52.00	EQUIPAMENTOS E MATERIAL PERMANENTE	SD	0.04.11-300 001	60.000,00
476	3.1.90.04.00	CONTRATAÇÃO POR TEMPO DETERMINADO	SD	0.01.00-300 000	1.549.000,00
477	3.1.90.04.00	CONTRATAÇÃO POR TEMPO DETERMINADO	SD	0.04.11-300 001	413.000,00
478	3.1.90.11.00	VENCIMENTOS E VANTAGENS FIXAS - PESSOAL CIVIL	SD	0.01.00-300 000	700.000,00
479	3.1.90.11.00	VENCIMENTOS E VANTAGENS FIXAS - PESSOAL CIVIL	SD	0.04.11-300 001	400.000,00
480	3.1.90.13.00	OBRIGAÇÕES PATRONAIS	SD	0.01.00-300 000	120.000,00
481	3.1.90.13.00	OBRIGAÇÕES PATRONAIS	SD	0.04.11-300 001	297.000,00
482	3.1.90.92.00	DESPESAS DE EXERCÍCIOS ANTERIORES	SD	0.01.00-300 000	5.000,00
483	3.1.90.92.00	DESPESAS DE EXERCÍCIOS ANTERIORES	SD	0.04.11-300 001	4.000,00
484	3.1.91.13.00	OBRIGAÇÕES PATRONAIS - INTRA-ORÇAMENTÁRIO	SD	0.01.00-300 000	216.000,00
485	3.1.91.13.00	OBRIGAÇÕES PATRONAIS - INTRA-ORÇAMENTÁRIO	SD	0.04.11-300 001	93.000,00
486	3.3.90.14.00	DIÁRIAS - CIVIL	SD	0.01.00-300 000	50.000,00
487	3.3.90.14.00	DIÁRIAS - CIVIL	SD	0.04.11-300 001	20.000,00
488	3.3.90.30.00	MATERIAL DE CONSUMO	SD	0.01.00-300 000	300.000,00
489	3.3.90.30.00	MATERIAL DE CONSUMO	SD	0.04.11-300 001	200.000,00
490	3.3.90.35.00	SERVIÇOS DE CONSULTORIA	SD	0.01.00-300 000	4.000,00
491	3.3.90.35.00	SERVIÇOS DE CONSULTORIA	SD	0.04.11-300 001	1.000,00
492	3.3.90.36.00	OUTROS SERVIÇOS DE TERCEIROS - PESSOA FÍSICA	SD	0.01.00-300 000	9.000,00
493	3.3.90.36.00	OUTROS SERVIÇOS DE TERCEIROS - PESSOA FÍSICA	SD	0.04.11-300 001	88.000,00
494	3.3.90.39.00	OUTROS SERVIÇOS DE TERCEIROS - PESSOA JURÍDICA	SD	0.01.00-300 000	260.000,00
495	3.3.90.39.00	OUTROS SERVIÇOS DE TERCEIROS - PESSOA JURÍDICA	SD	0.04.11-300 001	200.000,00
496	3.3.90.47.00	OBRIGAÇÕES TRIBUTÁRIAS E CONTRIBUTIVAS	SD	0.01.00-300 000	3.000,00
497	3.3.90.47.00	OBRIGAÇÕES TRIBUTÁRIAS E CONTRIBUTIVAS	SD	0.04.11-300 001	22.000,00
498	3.3.90.48.00	OUTROS AUXÍLIOS FINANCEIROS A PESSOA FÍSICA	SD	0.01.00-300 000	73.000,00
499	3.3.90.48.00	OUTROS AUXÍLIOS FINANCEIROS A PESSOA FÍSICA	SD	0.04.11-300 001	20.000,00
500	3.3.90.92.00	DESPESAS DE EXERCÍCIOS ANTERIORES	SD	0.01.00-300 000	4.000,00
501	3.3.90.92.00	DESPESAS DE EXERCÍCIOS ANTERIORES	SD	0.04.11-300 001	1.000,00
DESC1	303	Suporte Profilático e Terapêutico			405.000,00
502	3.1.90.04.00	CONTRATAÇÃO POR TEMPO DETERMINADO	SD	0.01.00-300 000	8.000,00
503	3.1.90.04.00	CONTRATAÇÃO POR TEMPO DETERMINADO	SD	0.04.11-300 001	37.000,00
504	3.1.90.11.00	VENCIMENTOS E VANTAGENS FIXAS - PESSOAL CIVIL	SD	0.04.11-300 001	8.000,00
505	3.1.90.13.00	OBRIGAÇÕES PATRONAIS	SD	0.01.00-300 000	3.000,00
506	3.1.90.13.00	OBRIGAÇÕES PATRONAIS	SD	0.04.11-300 001	8.000,00
507	3.1.91.13.00	OBRIGAÇÕES PATRONAIS - INTRA-ORÇAMENTÁRIO	SD	0.04.11-300 001	3.000,00
508	3.3.90.30.00	MATERIAL DE CONSUMO	SD	0.01.00-300 000	20.000,00
509	3.3.90.30.00	MATERIAL DE CONSUMO	SD	0.04.11-300 001	20.000,00
510	3.3.90.32.00	Material, Bem ou Serviço para Distribuição Gratuita	SD	0.01.00-300 000	100.000,00
511	3.3.90.32.00	Material, Bem ou Serviço para Distribuição Gratuita	SD	0.04.11-300 001	100.000,00
512	3.3.90.36.00	OUTROS SERVIÇOS DE TERCEIROS - PESSOA FÍSICA	SD	0.01.00-300 000	3.000,00
513	3.3.90.36.00	OUTROS SERVIÇOS DE TERCEIROS - PESSOA FÍSICA	SD	0.04.11-300 001	16.000,00
514	3.3.90.39.00	OUTROS SERVIÇOS DE TERCEIROS - PESSOA JURÍDICA	SD	0.01.00-300 000	12.000,00
515	3.3.90.39.00	OUTROS SERVIÇOS DE TERCEIROS - PESSOA JURÍDICA	SD	0.04.11-300 001	25.000,00
516		OBRIGAÇÕES TRIBUTÁRIAS E CONTRIBUTIVAS	SD		



PREFEITURA MUNICIPAL DE IBIMIRIM

Avenida Castro Alves, 432 - CNPJ:10105971/0001-50

Orçamento Programa - Exercício de 2018

RELATÓRIO DA DESPESA POR FUNÇÃO E SUBFUNÇÃO

Página 11

Entidade	Discriminação da Entidade			Vinc	Fte Recurso	Total Orcado
Ficha CLoc	Func/Prog	Catgo	Discriminação			
599	3.1.91.13.00		OBRIGAÇÕES PATRONAIS - INTRA-ORÇAMENTÁRIO	NV	0.02.07-200 003	180.000,00
600	3.1.90.04.00		CONTRATAÇÃO POR TEMPO DETERMINADO	NV	0.02.06-200 002	589.000,00
601	3.1.90.11.00		VENCIMENTOS E VANTAGENS FIXAS - PESSOAL CIVIL	NV	0.02.06-200 002	1.920.000,00
602	3.1.90.13.00		OBRIGAÇÕES PATRONAIS	NV	0.02.06-200 002	88.000,00
603	3.1.91.13.00		OBRIGAÇÕES PATRONAIS - INTRA-ORÇAMENTÁRIO	NV	0.02.06-200 002	423.000,00
604	3.3.90.14.00		DIARIAS - CIVIL	NV	0.02.06-200 002	20.000,00
605	3.3.90.30.00		MATERIAL DE CONSUMO	NV	0.02.06-200 002	100.000,00
606	3.3.90.35.00		SERVIÇOS DE CONSULTORIA	NV	0.02.06-200 002	20.000,00
607	3.3.90.36.00		OUTROS SERVIÇOS DE TERCEIROS - PESSOA FÍSICA	NV	0.02.06-200 002	40.000,00
608	3.3.90.39.00		OUTROS SERVIÇOS DE TERCEIROS - PESSOA JURÍDICA	NV	0.02.06-200 002	50.000,00
609	3.3.90.47.00		OBRIGAÇÕES TRIBUTÁRIAS E CONTRIBUTIVAS	NV	0.02.06-200 002	10.000,00
610	3.3.90.93.00		INDENIZAÇÕES E RESTITUIÇÕES	NV	0.02.06-200 002	5.000,00
DESC1	364		Ensino Superior			32.000,00
185	3.3.90.30.00		MATERIAL DE CONSUMO	NV	0.01.00-200 000	18.000,00
186	3.3.90.36.00		OUTROS SERVIÇOS DE TERCEIROS - PESSOA FÍSICA	NV	0.01.00-200 000	5.000,00
187	3.3.90.39.00		OUTROS SERVIÇOS DE TERCEIROS - PESSOA JURÍDICA	NV	0.01.00-200 000	8.000,00
188	3.3.90.47.00		OBRIGAÇÕES TRIBUTÁRIAS E CONTRIBUTIVAS	NV	0.01.00-200 000	1.000,00
DESC1	365		Educação Infantil			1.537.000,00
189	4.4.90.51.00		OBRAS E INSTALAÇÕES	NV	0.01.00-200 000	51.000,00
190	4.4.90.51.00		OBRAS E INSTALAÇÕES	NV	0.02.06-200 002	10.000,00
191	4.4.90.51.00		OBRAS E INSTALAÇÕES	NV	0.02.17-200 004	150.000,00
192	4.4.90.51.00		OBRAS E INSTALAÇÕES	NV	0.02.21-200 001	50.000,00
193	4.4.90.52.00		EQUIPAMENTOS E MATERIAL PERMANENTE	NV	0.01.00-200 000	150.000,00
194	4.4.90.52.00		EQUIPAMENTOS E MATERIAL PERMANENTE	NV	0.02.06-200 002	10.000,00
195	4.4.90.52.00		EQUIPAMENTOS E MATERIAL PERMANENTE	NV	0.02.17-200 004	150.000,00
196	4.4.90.52.00		EQUIPAMENTOS E MATERIAL PERMANENTE	NV	0.02.21-200 001	10.000,00
611	4.4.90.51.00		OBRAS E INSTALAÇÕES	NV	0.02.06-200 002	70.000,00
612	4.4.90.52.00		EQUIPAMENTOS E MATERIAL PERMANENTE	NV	0.02.06-200 002	50.000,00
613	3.1.90.04.00		CONTRATAÇÃO POR TEMPO DETERMINADO	NV	0.02.06-200 002	72.000,00
614	3.1.90.11.00		VENCIMENTOS E VANTAGENS FIXAS - PESSOAL CIVIL	NV	0.02.06-200 002	255.000,00
615	3.1.90.13.00		OBRIGAÇÕES PATRONAIS	NV	0.02.06-200 002	16.000,00
616	3.1.91.13.00		OBRIGAÇÕES PATRONAIS - INTRA-ORÇAMENTÁRIO	NV	0.02.06-200 002	128.000,00
617	3.1.90.04.00		CONTRATAÇÃO POR TEMPO DETERMINADO	NV	0.02.06-200 002	29.000,00
618	3.1.90.11.00		VENCIMENTOS E VANTAGENS FIXAS - PESSOAL CIVIL	NV	0.02.06-200 002	117.000,00
619	3.1.90.13.00		OBRIGAÇÕES PATRONAIS	NV	0.02.06-200 002	7.000,00
620	3.1.91.13.00		OBRIGAÇÕES PATRONAIS - INTRA-ORÇAMENTÁRIO	NV	0.02.06-200 002	32.000,00
621	3.3.90.30.00		MATERIAL DE CONSUMO	NV	0.02.06-200 002	60.000,00
622	3.3.90.36.00		OUTROS SERVIÇOS DE TERCEIROS - PESSOA FÍSICA	NV	0.02.06-200 002	48.000,00
623	3.3.90.39.00		OUTROS SERVIÇOS DE TERCEIROS - PESSOA JURÍDICA	NV	0.02.06-200 002	60.000,00
624	3.3.90.47.00		OBRIGAÇÕES TRIBUTÁRIAS E CONTRIBUTIVAS	NV	0.02.06-200 002	12.000,00
DESC1	366		Educação de Jovens e Adultos			284.000,00
625	3.1.90.04.00		CONTRATAÇÃO POR TEMPO DETERMINADO	NV	0.02.06-200 002	87.000,00
626	3.1.90.11.00		VENCIMENTOS E VANTAGENS FIXAS - PESSOAL CIVIL	NV	0.02.06-200 002	100.000,00
627	3.1.90.13.00		OBRIGAÇÕES PATRONAIS	NV	0.02.06-200 002	19.000,00
628	3.1.91.13.00		OBRIGAÇÕES PATRONAIS - INTRA-ORÇAMENTÁRIO	NV	0.02.06-200 002	27.000,00
629	3.3.90.30.00		MATERIAL DE CONSUMO	NV	0.02.06-200 002	5.000,00
630	3.3.90.36.00		OUTROS SERVIÇOS DE TERCEIROS - PESSOA FÍSICA	NV	0.02.06-200 002	3.000,00
631	3.3.90.39.00		OUTROS SERVIÇOS DE TERCEIROS - PESSOA JURÍDICA	NV	0.02.06-200 002	5.000,00
632	3.3.90.47.00		OBRIGAÇÕES TRIBUTÁRIAS E CONTRIBUTIVAS	NV	0.02.06-200 002	2.000,00
633	3.1.90.04.00		CONTRATAÇÃO POR TEMPO DETERMINADO	NV	0.02.06-200 002	19.000,00
634	3.1.90.11.00		VENCIMENTOS E VANTAGENS FIXAS - PESSOAL CIVIL	NV	0.02.06-200 002	10.000,00
635	3.1.90.13.00		OBRIGAÇÕES PATRONAIS	NV	0.02.06-200 002	4.000,00
836	3.1.91.13.00		OBRIGAÇÕES PATRONAIS - INTRA-ORÇAMENTÁRIO	NV	0.02.06-200 002	3.000,00
DESC1	367		Educação Especial			483.000,00
637	3.1.90.04.00		CONTRATAÇÃO POR TEMPO DETERMINADO	NV	0.02.06-200 002	20.000,00
638	3.1.90.11.00		VENCIMENTOS E VANTAGENS FIXAS - PESSOAL CIVIL	NV	0.02.06-200 002	240.000,00
639	3.1.90.13.00		OBRIGAÇÕES PATRONAIS	NV	0.02.06-200 002	10.000,00
640	3.1.91.13.00		OBRIGAÇÕES PATRONAIS - INTRA-ORÇAMENTÁRIO	NV	0.02.06-200 002	55.000,00
641	3.3.90.30.00		MATERIAL DE CONSUMO	NV	0.02.06-200 002	10.000,00
642	3.3.90.36.00		OUTROS SERVIÇOS DE TERCEIROS - PESSOA FÍSICA	NV	0.02.06-200 002	8.000,00
643	3.3.90.39.00		OUTROS SERVIÇOS DE TERCEIROS - PESSOA JURÍDICA	NV	0.02.06-200 002	10.000,00
644	3.3.90.47.00		OBRIGAÇÕES TRIBUTÁRIAS E CONTRIBUTIVAS	NV	0.02.06-200 002	2.000,00
645	3.1.90.04.00		CONTRATAÇÃO POR TEMPO DETERMINADO	NV	0.02.06-200 002	19.000,00
646	3.1.90.11.00		VENCIMENTOS E VANTAGENS FIXAS - PESSOAL CIVIL	NV	0.02.06-200 002	20.000,00



PREFEITURA MUNICIPAL DE IBIMIRIM
Avenida Castro Alves, 432 - CNPJ:10105971/0001-50

Orçamento Programa - Exercício de 2018

RELATÓRIO DA DESPESA POR FUNÇÃO E SUBFUNÇÃO

Entidade	Discriminação da Entidade		Vinc	Fte Recurso	Total Orçam
Ficha CLoc	Func/Prog	Catgo Discriminação			
647	3.1.90.11.00	VENCIMENTOS E VANTAGENS FIXAS - PESSOAL CIVIL	NV	0.02.06-200 002	5.000,00
648	3.1.90.13.00	OBRIGAÇÕES PATRONAIS	NV	0.02.06-200 002	4.000,00
DESC0	13	Cultura			701.000,00
DESC1	392	Difusão Cultural			701.000,00
201	4.4.90.52.00	EQUIPAMENTOS E MATERIAL PERMANENTE	NV	0.01.00-200 000	5.000,00
202	3.1.90.04.00	CONTRATAÇÃO POR TEMPO DETERMINADO	NV	0.01.00-200 000	40.000,00
203	3.1.90.11.00	VENCIMENTOS E VANTAGENS FIXAS - PESSOAL CIVIL	NV	0.01.00-200 000	121.000,00
204	3.1.90.13.00	OBRIGAÇÕES PATRONAIS	NV	0.01.00-200 000	14.000,00
205	3.1.91.13.00	OBRIGAÇÕES PATRONAIS - INTRA-ORÇAMENTÁRIO	NV	0.01.00-200 000	33.000,00
206	3.3.90.14.00	DIÁRIAS - CIVIL	NV	0.01.00-200 000	5.000,00
207	3.3.90.30.00	MATERIAL DE CONSUMO	NV	0.01.00-200 000	5.000,00
208	3.3.90.36.00	OUTROS SERVIÇOS DE TERCEIROS - PESSOA FÍSICA	NV	0.01.00-200 000	3.000,00
209	3.3.90.39.00	OUTROS SERVIÇOS DE TERCEIROS - PESSOA JURÍDICA	NV	0.01.00-200 000	5.000,00
210	3.3.90.47.00	OBRIGAÇÕES TRIBUTÁRIAS E CONTRIBUTIVAS	NV	0.01.00-200 000	2.000,00
211	3.3.90.30.00	MATERIAL DE CONSUMO	NV	0.01.00-200 000	20.000,00
212	3.3.90.31.00	PREMIAÇÕES CULTURAIS, ARTÍSTICAS, CIENTÍFICAS, DES	NV	0.01.00-200 000	20.000,00
213	3.3.90.36.00	OUTROS SERVIÇOS DE TERCEIROS - PESSOA FÍSICA	NV	0.01.00-200 000	40.000,00
214	3.3.90.39.00	OUTROS SERVIÇOS DE TERCEIROS - PESSOA JURÍDICA	NV	0.01.00-200 000	266.000,00
215	3.3.90.47.00	OBRIGAÇÕES TRIBUTÁRIAS E CONTRIBUTIVAS	NV	0.01.00-200 000	10.000,00
216	3.1.90.04.00	CONTRATAÇÃO POR TEMPO DETERMINADO	NV	0.01.00-200 000	30.000,00
217	3.1.90.11.00	VENCIMENTOS E VANTAGENS FIXAS - PESSOAL CIVIL	NV	0.01.00-200 000	65.000,00
218	3.1.90.13.00	OBRIGAÇÕES PATRONAIS	NV	0.01.00-200 000	7.000,00
219	3.1.91.13.00	OBRIGAÇÕES PATRONAIS - INTRA-ORÇAMENTÁRIO	NV	0.01.00-200 000	10.000,00
DESC0	14	Direitos da Cidadania			75.000,00
DESC1	244	Assistência Comunitária			75.000,00
051	4.4.90.52.00	EQUIPAMENTOS E MATERIAL PERMANENTE	NV	0.01.00-001 001	50.000,00
052	3.1.90.11.00	VENCIMENTOS E VANTAGENS FIXAS - PESSOAL CIVIL	NV	0.01.00-001 001	10.000,00
053	3.1.91.13.00	OBRIGAÇÕES PATRONAIS - INTRA-ORÇAMENTÁRIO	NV	0.01.00-001 001	9.000,00
054	3.3.90.30.00	MATERIAL DE CONSUMO	NV	0.01.00-001 001	2.000,00
055	3.3.90.36.00	OUTROS SERVIÇOS DE TERCEIROS - PESSOA FÍSICA	NV	0.01.00-001 001	1.000,00
056	3.3.90.39.00	OUTROS SERVIÇOS DE TERCEIROS - PESSOA JURÍDICA	NV	0.01.00-001 001	2.000,00
057	3.3.90.47.00	OBRIGAÇÕES TRIBUTÁRIAS E CONTRIBUTIVAS	NV	0.01.00-001 001	1.000,00
DESC0	15	Urbanismo			5.328.000,00
DESC1	122	Administração Geral			3.502.000,00
240	3.1.90.04.00	CONTRATAÇÃO POR TEMPO DETERMINADO	NV	0.01.00-001 001	5.000,00
241	3.1.90.11.00	VENCIMENTOS E VANTAGENS FIXAS - PESSOAL CIVIL	NV	0.01.00-001 001	5.000,00
242	3.1.90.13.00	OBRIGAÇÕES PATRONAIS	NV	0.01.00-001 001	2.000,00
243	3.1.91.13.00	OBRIGAÇÕES PATRONAIS - INTRA-ORÇAMENTÁRIO	NV	0.01.00-001 001	10.000,00
244	3.3.90.14.00	DIÁRIAS - CIVIL	NV	0.01.00-001 001	10.000,00
245	3.3.90.30.00	MATERIAL DE CONSUMO	NV	0.01.00-001 001	10.000,00
246	3.3.90.36.00	OUTROS SERVIÇOS DE TERCEIROS - PESSOA FÍSICA	NV	0.01.00-001 001	10.000,00
247	3.3.90.39.00	OUTROS SERVIÇOS DE TERCEIROS - PESSOA JURÍDICA	NV	0.01.00-001 001	16.000,00
248	3.3.90.47.00	OBRIGAÇÕES TRIBUTÁRIAS E CONTRIBUTIVAS	NV	0.01.00-001 001	400.000,00
270	4.4.90.52.00	EQUIPAMENTOS E MATERIAL PERMANENTE	NV	0.01.00-001 001	4.000,00
271	3.1.90.04.00	CONTRATAÇÃO POR TEMPO DETERMINADO	NV	0.01.00-001 001	10.000,00
272	3.1.90.11.00	VENCIMENTOS E VANTAGENS FIXAS - PESSOAL CIVIL	NV	0.01.00-001 001	650.000,00
273	3.1.90.13.00	OBRIGAÇÕES PATRONAIS	NV	0.01.00-001 001	435.000,00
274	3.1.91.13.00	OBRIGAÇÕES PATRONAIS - INTRA-ORÇAMENTÁRIO	NV	0.01.00-001 001	100.000,00
275	3.3.90.14.00	DIÁRIAS - CIVIL	NV	0.01.00-001 001	96.000,00
276	3.3.90.30.00	MATERIAL DE CONSUMO	NV	0.01.00-001 001	19.000,00
277	3.3.90.36.00	OUTROS SERVIÇOS DE TERCEIROS - PESSOA FÍSICA	NV	0.01.00-001 004	500.000,00
278	3.3.90.39.00	OUTROS SERVIÇOS DE TERCEIROS - PESSOA JURÍDICA	NV	0.01.00-001 001	240.000,00
279	3.3.90.47.00	OBRIGAÇÕES TRIBUTÁRIAS E CONTRIBUTIVAS	NV	0.01.00-001 004	1.000.000,00
295	4.4.90.52.00	EQUIPAMENTOS E MATERIAL PERMANENTE	NV	0.01.00-001 001	60.000,00
DESC1	451	Infra-Estrutura Urbana			657.000,00
249	4.4.90.51.00	OBRAS E INSTALAÇÕES	NV	0.01.00-001 001	10.000,00
250	4.4.90.51.00	OBRAS E INSTALAÇÕES	NV	0.01.00-001 001	20.000,00
251	4.4.90.51.00	OBRAS E INSTALAÇÕES	NV	0.01.00-001 004	527.000,00
252	4.4.90.61.00	AQUISIÇÃO DE IMÓVEIS	NV	0.01.00-001 001	100.000,00
DESC1	452	Serviços Urbanos			1.079.000,00
253	4.4.90.51.00	OBRAS E INSTALAÇÕES	NV	0.01.00-001 001	15.000,00
254	4.4.90.51.00	OBRAS E INSTALAÇÕES	NV	0.01.00-001 001	20.000,00
255	3.3.90.30.00	MATERIAL DE CONSUMO	NV	0.01.00-001 001	130.000,00
256	3.3.90.36.00	OUTROS SERVIÇOS DE TERCEIROS - PESSOA FÍSICA	NV	0.01.00-001 004	176.000,00



PREFEITURA MUNICIPAL DE IBIMIRIM
Avenida Castro Alves, 432 - CNPJ:10105971-0001-50

Orçamento Programa - Exercício de 2018

RELATÓRIO DA DESPESA POR FUNÇÃO E SUBFUNÇÃO

Entidade	Discriminação da Entidade			Vinc	Fte Recurso	Total Orcad
Ficha CLoc	Func/Prog	Catgo	Discriminação			
304	3.1.90.11.00		VENCIMENTOS E VANTAGENS FIXAS - PESSOAL CIVIL	NV	0.01.00-001 001	5.000,00
305	3.1.90.13.00		OBRIGAÇÕES PATRONAIS	NV	0.01.00-001 001	2.000,00
306	3.1.91.13.00		OBRIGAÇÕES PATRONAIS - INTRA-ORÇAMENTÁRIO	NV	0.01.00-001 001	2.000,00
307	3.3.90.14.00		DIÁRIAS - CIVIL	NV	0.01.00-001 001	5.000,00
308	3.3.90.30.00		MATERIAL DE CONSUMO	NV	0.01.00-001 001	5.000,00
309	3.3.90.36.00		OUTROS SERVIÇOS DE TERCEIROS - PESSOA FÍSICA	NV	0.01.00-001 001	3.000,00
310	3.3.90.39.00		OUTROS SERVIÇOS DE TERCEIROS - PESSOA JURÍDICA	NV	0.01.00-001 001	5.000,00
311	3.3.90.47.00		OBRIGAÇÕES TRIBUTÁRIAS E CONTRIBUTIVAS	NV	0.01.00-001 001	2.000,00
DESC0	27		Desporto e Lazer			447.000,00
DESC1	811		Desporto de Rendimento			291.000,00
197	3.1.90.04.00		CONTRATAÇÃO POR TEMPO DE TERMINADO	NV	0.01.00-200 000	42.000,00
198	3.1.90.11.00		VENCIMENTOS E VANTAGENS FIXAS - PESSOAL CIVIL	NV	0.01.00-200 000	38.000,00
199	3.1.90.13.00		OBRIGAÇÕES PATRONAIS	NV	0.01.00-200 000	8.000,00
200	3.1.91.13.00		OBRIGAÇÕES PATRONAIS - INTRA-ORÇAMENTÁRIO	NV	0.01.00-200 000	11.000,00
220	4.4.90.51.00		OBRAS E INSTALAÇÕES	NV	0.02.06-200 002	10.000,00
221	4.4.90.51.00		OBRAS E INSTALAÇÕES	NV	0.02.17-200 004	150.000,00
222	4.4.90.51.00		OBRAS E INSTALAÇÕES	NV	0.02.21-200 001	10.000,00
223	3.3.90.30.00		MATERIAL DE CONSUMO	NV	0.01.00-200 000	7.000,00
224	3.3.90.36.00		OUTROS SERVIÇOS DE TERCEIROS - PESSOA FÍSICA	NV	0.01.00-200 000	3.000,00
225	3.3.90.39.00		OUTROS SERVIÇOS DE TERCEIROS - PESSOA JURÍDICA	NV	0.01.00-200 000	10.000,00
226	3.3.90.47.00		OBRIGAÇÕES TRIBUTÁRIAS E CONTRIBUTIVAS	NV	0.01.00-200 000	2.000,00
DESC1	812		Desporto Comunitário			156.000,00
227	4.4.90.51.00		OBRAS E INSTALAÇÕES	NV	0.01.00-200 000	60.000,00
228	4.4.90.52.00		EQUIPAMENTOS E MATERIAL PERMANENTE	NV	0.01.00-200 000	10.000,00
229	3.3.90.14.00		DIÁRIAS - CIVIL	NV	0.01.00-200 000	5.000,00
230	3.3.90.30.00		MATERIAL DE CONSUMO	NV	0.01.00-200 000	5.000,00
231	3.3.90.36.00		OUTROS SERVIÇOS DE TERCEIROS - PESSOA FÍSICA	NV	0.01.00-200 000	3.000,00
232	3.3.90.39.00		OUTROS SERVIÇOS DE TERCEIROS - PESSOA JURÍDICA	NV	0.01.00-200 000	4.000,00
233	3.3.90.47.00		OBRIGAÇÕES TRIBUTÁRIAS E CONTRIBUTIVAS	NV	0.01.00-200 000	2.000,00
234	3.3.90.30.00		MATERIAL DE CONSUMO	NV	0.01.00-200 000	10.000,00
235	3.3.90.31.00		PREMIAÇÕES CULTURAIS, ARTÍSTICAS, CIENTÍFICAS, DES	NV	0.01.00-200 000	10.000,00
236	3.3.90.36.00		OUTROS SERVIÇOS DE TERCEIROS - PESSOA FÍSICA	NV	0.01.00-200 000	3.000,00
237	3.3.90.39.00		OUTROS SERVIÇOS DE TERCEIROS - PESSOA JURÍDICA	NV	0.01.00-200 000	12.000,00
238	3.3.90.47.00		OBRIGAÇÕES TRIBUTÁRIAS E CONTRIBUTIVAS	NV	0.01.00-200 000	2.000,00
269	4.4.90.51.00		OBRAS E INSTALAÇÕES	NV	0.01.00-001 001	30.000,00
DESC0	28		Encargos Especiais			1.086.000,00
DESC1	843		Serviço da Dívida Interna			948.000,00
127	4.6.90.71.00		PRINCIPAL DA DÍVIDA CONTRATUAL RESGATADA	NV	0.01.00-001 001	478.000,00
128	4.6.91.71.00		PRINCIPAL DA DÍVIDA CONTRATUAL RESGATADA - INTRA-	NV	0.01.00-001 001	464.000,00
870	3.1.90.91.00		SENTENÇAS JUDICIAIS	PR	0.22.00-600 022	2.000,00
871	3.3.90.91.00		SENTENÇAS JUDICIAIS	PR	0.22.00-600 022	2.000,00
872	4.6.90.71.00		PRINCIPAL DA DÍVIDA CONTRATUAL RESGATADA	PR	0.22.00-600 022	2.000,00
DESC1	846		Outros Encargos Especiais			138.000,00
129	3.1.90.91.00		SENTENÇAS JUDICIAIS	NV	0.01.00-001 001	25.000,00
130	3.3.90.91.00		SENTENÇAS JUDICIAIS	NV	0.01.00-001 001	55.000,00
294	3.3.90.93.00		INDENIZAÇÕES E RESTITUIÇÕES	NV	0.01.00-001 001	50.000,00
563	3.3.90.93.00		INDENIZAÇÕES E RESTITUIÇÕES	SD	0.01.00-300 000	2.000,00
564	4.6.90.71.00		PRINCIPAL DA DÍVIDA CONTRATUAL RESGATADA	SD	0.01.00-300 000	2.000,00
873	3.3.90.93.00		INDENIZAÇÕES E RESTITUIÇÕES	PR	0.22.00-600 022	4.000,00
DESC0	99		Reserva de Contingência			1.713.000,00
DESC1	999		Reserva de Contingência			1.713.000,00
131	9.9.99.99.00		RESERVA DE CONTINGÊNCIA	NV	0.01.00-001 001	1.713.000,00
Total						63.250.000,00

Código de Aplicação

001	Ordinário	19.589.000,00
004	CONVÊNIOS	2.843.000,00
001	Recursos Proprios do Municipio	16.746.000,00
200	EDUCAÇÃO	20.626.000,00
003	Complemento FUNDEB	1.822.000,00



PREFEITURA MUNICIPAL DE IBIMIRIM
Avenida Castro Alves, 432 - CNPJ:10105971/0001-50

Orçamento Programa - Exercício de 2018

RELATÓRIO DA DESPESA POR FUNÇÃO E SUBFUNÇÃO

Entidade		Discriminação da Entidade		Vinc	Fte Recurso	Total Orcado
Ficha CLoc	Func/Prog	Catgo	Discriminação			
200			EDUCAÇÃO			20.626.000,00
004			Convênios Educação			1.532.000,00
002			FUNDEF			12.233.000,00
001			Recursos FNDE			1.902.000,00
000			Recursos Próprios			3.137.000,00
300			SAÚDE			15.933.000,00
002			Convênios Saúde			963.000,00
000			Recursos Próprios			7.101.000,00
001			Transferências de Recursos do SUS			7.869.000,00
500			ASSISTÊNCIA SOCIAL			3.130.000,00
002			Convênios Assistência Social			90.000,00
000			Recursos Próprios			2.232.000,00
001			Transferências de Recursos do FNAS			808.000,00
600			REGIME PRÓPRIO DE PREVIDÊNCIA SOCIAL			3.972.000,00
022			CONTRIBUIÇÃO PREVIDENCIÁRIA			3.972.000,00
TOTAL						63.250.000,00

Prefeitura de Ibimirim

UNIÃO, TRABALHO E DESENVOLVIMENTO.

DEMONSTRATIVO DAS RECEITAS E DESPESAS COM MANUTENÇÃO E DESENVOLVIMENTO DO ENSINO (ART. 212 - CONSTITUIÇÃO FEDERAL - 1988)

FONTES DE FINANCIAMENTO DA EDUCAÇÃO BÁSICA		Valor em R\$	%
RECEITA PREVISTA RESULTANTE DE IMPOSTOS E TRANSFERÊNCIAS		Discriminação	
IMPOSTOS MUNICIPAIS	7.044.000,00	6,54	
DÍVIDA ATIVA	52.000,00	0,17	
MULTA E JUROS DE MORA DOS TRIBUTOS E DÍVIDA ATIVA TRIBUTÁRIA	15.000,00	0,05	
SUBTOTAL	7.111.000,00	6,75	
TRANSFERÊNCIAS DA UNIÃO	22.988.000,00	73,59	
FPM	22.969.000,00	73,50	
ITR	18.000,00	0,06	
LC 87/96	11.000,00	0,04	
TRANSFERÊNCIAS DO ESTADO	6.142.000,00	19,65	
IPVA	630.000,00	2,02	
ICMS	5.500.000,00	17,60	
IPI	12.000,00	0,04	
SUBTOTAL DAS TRANSFERÊNCIAS	29.140.000,00	93,25	
TOTAL DAS RECEITAS	31.251.000,00	100,00	
TRANSFERÊNCIA BRUTA DO FUNDEB	14.055.000,00		
(-) DEDUÇÃO P/ FORM. DO FUNDEB	(5.540.000,00)		
TRANSF. LÍQUIDA DO FUNDEB	8.515.000,00		
OUTRAS REC. VINC. EDUCAÇÃO, EXCETO PNAE	2.225.000,00		

Nota: No total de deduções das despesas p/fins de limite constitucional, estão consideradas as somas das seguintes subfunções:

306 - Alimentação e Nutrição, 364 - Ensino Superior, 367 - Educação Especial, 364 Ensino Superior, 362 - Ensino Médio, 243 - Assistência à criança e ao adolescente e 363 - Ensino Profissional

APLICAÇÃO NA MANUTENÇÃO E DESENVOLVIMENTO DA EDUCAÇÃO BÁSICA		Valor em R\$	%
DESPA ORÇADA COM MANUTENÇÃO E DESENVOLVIMENTO DO ENSINO POR SUBFUNÇÃO		Discriminação	
12.122	ADMINISTRAÇÃO GERAL	2.274.000,00	11,63
12.128	FORMAÇÃO DE RECURSOS HUMANOS	-	
12.243	ASSISTÊNCIA À CRIANÇA E AO ADOLESCENTE	-	
12.306	ALIMENTAÇÃO E NUTRIÇÃO	917.000,00	4,69
12.361	ENSINO FUNDAMENTAL	13.885.000,00	71,03
12.362	ENSINO MÉDIO	-	
12.363	ENSINO PROFISSIONAL	-	
12.364	ENSINO SUPERIOR	32.000,00	0,16
12.365	EDUCAÇÃO INFANTIL	1.753.000,00	8,97
12.366	EDUCAÇÃO DE JOVENS E ADULTOS	284.000,00	1,45
12.367	EDUCAÇÃO ESPECIAL	403.000,00	2,06
12.368	EDUCAÇÃO BÁSICA	-	
DESPA TOTAL COM EDUCAÇÃO	19.548.000,00	100,00	
SUBTOTAL	19.548.000,00	62,55%	
(-) TRANSF. LÍQUIDA DO FUNDEB	8.515.000,00		
(-) OUTRAS REC. VINC. EDUCAÇÃO, EXCETO PNAE, PNAE E PNAF	2.225.000,00		
(-) DEDUÇÕES DAS DESP. P/FINS DE LIMITE CONSTITUCIONAL	949.000,00		
DESPA PRÓPRIA COM EDUCAÇÃO	7.859.000,00	25,15%	



Documento Assinado Digitalmente por: JOSE ADALTO DA SILVA
 Acesse em: <https://eicf.tee.pe.gov.br/epp/validaDoc.seam> Código do documento: 984425f7-e49d-49c6-95ee-e7808123e5b1

(Handwritten signature)

Prefeitura de Ibimirim

UNIAO, TRABALHO E DESENVOLVIMENTO.

DEMONSTRATIVO DA RECEITA DE IMPOSTOS E DAS DESPESAS PRÓPRIAS COM SAÚDE
(Art. 7º da Lei Complementar 141 de 13 de Janeiro de 2012)

FONTES DE FINANCIAMENTO DA SAÚDE		
RECEITA PREVISTA RESULTANTE DE IMPOSTOS E TRANSFERÊNCIAS		
Discriminação	Valor em R\$	%
IMPOSTOS MUNICIPAIS	2.044.000,00	6,86
DÍVIDA ATIVA	52.000,00	0,17
MULTA E JUROS DE MORA DOS TRIBUTOS E DÍVIDA ATIVA TRIBUTÁRIA	15.000,00	0,05
SUBTOTAL	2.111.000,00	7,08
TRANSFERÊNCIAS DA UNIÃO	21.548.000,00	72,31
FPM	21.519.000,00	72,21
ITR	18.000,00	0,06
LC 87/96	11.000,00	0,04
TRANSFERÊNCIAS DO ESTADO	6.342.000,00	20,61
IPVA	630.000,00	2,11
ICMS	5.500.000,00	18,46
IP1	12.000,00	0,04
SUBTOTAL DAS TRANSFERÊNCIAS	27.890.000,00	92,92
TOTAL DAS RECEITAS	29.801.000,00	100,00
TRANSF. DE RECURSOS DO SUS	7.974.000,00	

APLICAÇÃO EM AÇÕES E SERVIÇOS DE SAÚDE		
DESPESA DESTINADA AS AÇÕES E SERVIÇOS PÚBLICOS DE SAÚDE		
Discriminação	Valor em R\$	%
10.122 ADMINISTRAÇÃO GERAL	1.959.000,00	12,30
10.301 ATENÇÃO BÁSICA	6.344.000,00	39,82
10.302 ASSISTÊNCIA HOSPITALAR E AMBULATORIAL	6.247.000,00	39,21
10.303 SUPORTE PROFILÁTICO E TERAPÊUTICO	369.000,00	2,32
10.304 VIGILÂNCIA SANITÁRIA	372.000,00	2,33
10.305 VIGILÂNCIA EPIDEMIOLÓGICA	592.000,00	3,72
10.306 ALIMENTAÇÃO E NUTRIÇÃO	44.000,00	0,28
10.846 ENCARGOS ESPECIAIS	6.000,00	0,04
DESPESA TOTAL COM SAÚDE	15.933.000,00	100,00
(*) TRANSF. DE RECURSOS DO SUS	7.974.000,00	
(-) COMPENSAÇÃO DE CANCEL. RAP. NO EXERCÍCIO ANTERIOR	-	
DESPESA PRÓPRIA COM SAÚDE	7.959.000,00	26,71%





DEMONSTRATIVO DOS RECURSOS DESTINADOS À CRIANÇA E AO ADOLESCENTE

RECEITA ORÇAMENTÁRIA PREVISTA NESTE ORÇAMENTO		
Discriminação	Valor em R\$	%
RECEITAS CORRENTES	54.936.000,00	89,92%
RECEITAS DE CAPITAL	6.160.000,00	10,08%
TOTAL DAS RECEITAS	61.096.000,00	100,00%

DESPA DESTINADA PARA ASSISTÊNCIA À CRIANÇA E AO ADOLESCENTE		
Discriminação	Valor em R\$	%
08.243 ASSIST. À CRIANÇA E AO ADOLESCENTE	880.000,00	1,44%
TOTAL APLICADO	880.000,00	1,44%

[Handwritten signature]





**DEMONSTRATIVO DOS RECURSOS DESTINADOS À
RESERVA DE CONTINGÊNCIA**

RECEITA CORRENTE PREVISTA NESTE ORÇAMENTO		
Discriminação	Valor em R\$	%
RECEITAS CORRENTES	54.936.000,00	100,00%
TOTAL DAS RECEITAS	54.936.000,00	100,00%

DESPESA DESTINADA A RESERVA DE CONTINGÊNCIA		
Discriminação	Valor em R\$	%
RESERVA DE CONTINGÊNCIA	1.713.000,00	3,12%
TOTAL APLICADO	1.713.000,00	3,12%

[Handwritten signature]





PREFEITURA MUNICIPAL DE IBIMIRIM
 Avenida Castro Alves, 432 - CNPJ:10105971/0001-50

Anexo 02
 Página 1

Orçamento Programa - Exercício de 2018
RECEITAS SEGUNDO AS CATEGORIAS ECONOMICAS

Lei: , Data:

Código	Especificação	F.R.	Desdobramento	SubCategoria Fonte	Categoria Econômica
1000.00.0.0	RECEITAS CORRENTES	0.000.000			
1100.00.0.0	IMPOSTOS, TAXAS E CONTRIBUIÇÕES DE MELHORIA	0.000.000			60.489.000,00
1110.00.0.0	IMPOSTOS	0.000.000		2.556.000,00	
1113.00.0.0	IMPOSTOS SOBRE A RENDA E PROVENTOS DE QUALQUER NATUREZA	0.000.000	671.000,00	2.350.000,00	
1113.03.0.0	IMPOSTO SOBRE A RENDA - RETIDO NA FONTE	0.000.000	671.000,00		
1113.03.1.0	IMPOSTO SOBRE A RENDA - RETIDO NA FONTE - TRABALHO	0.000.000	473.000,00		
1113.03.1.1	IMPOSTO SOBRE A RENDA - RETIDO NA FONTE - TRABALHO - PRINCIPAL	0.01.00	473.000,00		
1113.03.4.0	IMPOSTO SOBRE A RENDA - RETIDO NA FONTE - OUTROS RENDIMENTOS	0.000.000	198.000,00		
1113.03.4.1	IMPOSTO SOBRE A RENDA - RETIDO NA FONTE - OUTROS RENDIMENTOS	0.01.00	198.000,00		
1118.00.0.0	IMPOSTOS ESPECÍFICOS DE ESTADOS/CI MUNICÍPIOS	0.000.000	1.578.000,00		
1118.01.0.0	IMPOSTOS SOBRE O PATRIMÔNIO PARA ESTADOS/CI MUNICÍPIOS	0.000.000	366.000,00		
1118.01.1.0	IMPOSTO SOBRE A PROPRIEDADE PREDIAL E TERRITORIAL URBANA	0.000.000	239.000,00		
1118.01.1.1	IMPOSTO SOBRE A PROPRIEDADE PREDIAL E TERRITORIAL URBANA - P	0.01.00	74.000,00		
1118.01.1.2	IMPOSTO SOBRE A PROPRIEDADE PREDIAL E TERRITORIAL URBANA - M	0.01.00	8.000,00		
1118.01.1.3	IMPOSTO SOBRE A PROPRIEDADE PREDIAL E TERRITORIAL URBANA - D	0.01.00	102.000,00		
1118.01.1.4	IMPOSTO SOBRE A PROPRIEDADE PREDIAL E TERRITORIAL URBANA - D	0.01.00	55.000,00		
1118.01.4.0	IMPOSTO SOBRE TRANSMISSÃO INTER VIVOS DE BENS IMÓVEIS E DE	0.000.000	127.000,00		
1118.01.4.1	IMPOSTO SOBRE TRANSMISSÃO INTER VIVOS DE BENS IMÓVEIS E DE	0.01.00	64.000,00		
1118.01.4.2	IMPOSTO SOBRE TRANSMISSÃO INTER VIVOS DE BENS IMÓVEIS E DE	0.01.00	8.000,00		
1118.01.4.4	IMPOSTO SOBRE TRANSMISSÃO INTER VIVOS DE BENS IMÓVEIS E DE	0.01.00	55.000,00		
1118.02.0.0	IMPOSTOS SOBRE A PRODUÇÃO, CIRCULAÇÃO DE MERCADORIAS E SERVI	0.000.000	1.212.000,00		
1118.02.3.0	IMPOSTO SOBRE SERVIÇOS DE QUALQUER NATUREZA	0.000.000	1.212.000,00		
1118.02.3.1	IMPOSTO SOBRE SERVIÇOS DE QUALQUER NATUREZA - PRINCIPAL	0.01.00	1.209.000,00		
1118.02.3.2	IMPOSTO SOBRE SERVIÇOS DE QUALQUER NATUREZA - MULTAS E JUROS	0.01.00	3.000,00		
1119.00.0.0	OUTROS IMPOSTOS	0.000.000	101.000,00		
1119.01.0.0	OUTROS IMPOSTOS	0.000.000	101.000,00		
1119.01.1.0	OUTROS IMPOSTOS	0.000.000	101.000,00		
1119.01.1.2	OUTROS IMPOSTOS - MULTAS E JUROS	0.01.00	7.000,00		
1119.01.1.3	OUTROS IMPOSTOS - DÍVIDA ATIVA	0.01.00	51.000,00		
1119.01.1.4	OUTROS IMPOSTOS - DÍVIDA ATIVA - MULTAS E JUROS	0.01.00	43.000,00		
1120.00.0.0	TAXAS	0.000.000		206.000,00	
1121.00.0.0	TAXAS PELA EXERCÍCIO DO PODER DE POLÍCIA	0.000.000	205.000,00		
1121.01.0.0	TAXAS DE INSPEÇÃO, CONTROLE E FISCALIZAÇÃO	0.000.000	205.000,00		
1121.01.1.0	TAXAS DE INSPEÇÃO, CONTROLE E FISCALIZAÇÃO	0.000.000	205.000,00		
1121.01.1.1	TAXAS DE INSPEÇÃO, CONTROLE E FISCALIZAÇÃO - PRINCIPAL	0.01.00	205.000,00		
1122.00.0.0	TAXAS PELA PRESTAÇÃO DE SERVIÇOS	0.000.000	1.000,00		
1122.01.0.0	TAXAS PELA PRESTAÇÃO DE SERVIÇOS	0.000.000	1.000,00		
1122.01.1.0	TAXAS PELA PRESTAÇÃO DE SERVIÇOS	0.000.000	1.000,00		
1122.01.1.1	TAXAS PELA PRESTAÇÃO DE SERVIÇOS - PRINCIPAL	0.01.00	1.000,00		
1200.00.0.0	CONTRIBUIÇÕES	0.000.000		2.368.000,00	
1210.00.0.0	CONTRIBUIÇÕES SOCIAIS	0.000.000		1.789.000,00	
1210.04.0.0	CONTRIBUIÇÃO PARA O REGIME PRÓPRIO DE PREVIDÊNCIA SOCIAL - RPPS	0.000.000	1.789.000,00		
1210.04.1.0	CONTRIBUIÇÃO PATRONAL DE SERVIDOR ATIVO CIVIL PARA O RPPS	0.000.000	7.000,00		
1210.04.1.1	CONTRIBUIÇÃO PATRONAL DE SERVIDOR ATIVO CIVIL PARA O RPPS -	0.22.00	7.000,00		
1210.04.2.0	CONTRIBUIÇÃO DO SERVIDOR ATIVO CIVIL PARA O RPPS	0.000.000	1.782.000,00		
1210.04.2.1	CONTRIBUIÇÃO DO SERVIDOR ATIVO CIVIL PARA O RPPS - PRINCIPAL	0.22.00	1.782.000,00		
1240.00.0.0	CONTRIBUIÇÃO PARA O CUSTEIO DO SERVIÇO DE ILUMINAÇÃO PÚBLICA	0.000.000		579.000,00	
1240.00.0.0	CONTRIBUIÇÃO PARA O CUSTEIO DO SERVIÇO DE ILUMINAÇÃO PÚBLICA	0.000.000	579.000,00		
1240.00.1.0	CONTRIBUIÇÃO PARA O CUSTEIO DO SERVIÇO DE ILUMINAÇÃO PÚBLICA	0.000.000	579.000,00		
1240.00.1.1	CONTRIBUIÇÃO PARA O CUSTEIO DO SERVIÇO DE ILUMINAÇÃO PÚBLICA	0.01.00	579.000,00		



PREFEITURA MUNICIPAL DE IBIMIRIM
 Avenida Castro Alves, 432 - CNPJ:10105971/0001-50

Anexo 02
 Página 2

Orçamento Programa - Exercício de 2018
RECEITAS SEGUNDO AS CATEGORIAS ECONOMICAS

Lei: , Data:

Código	Especificação	F.R.	Desdobramento	SubCategoria Fonte	Categoria Econômica
1300.00.0.0	RECEITA PATRIMONIAL	0.000.000			
1310.00.0.0	EXPLORAÇÃO DO PATRIMÔNIO IMOBILIÁRIO DO ESTADO	0.000.000		582.000,00	
1310.01.0.0	ALUGUEIS, ARRENDAMENTOS, FOROS, LAUDÊMIOS, TARIFAS DE OCUPAÇÃO	0.000.000	1.000,00	1.000,00	
1310.01.1.0	ALUGUEIS E ARRENDAMENTOS	0.000.000	1.000,00		
1310.01.1.1	ALUGUEIS E ARRENDAMENTOS - PRINCIPAL	0.01.00	1.000,00		
1320.00.0.0	VALORES MOBILIÁRIOS	0.000.000		263.000,00	
1321.00.0.0	JUROS E CORREÇÕES MONETÁRIAS	0.000.000	263.000,00		
1321.00.1.0	REMUNERAÇÃO DE DEPÓSITOS BANCÁRIOS	0.000.000	231.000,00		
1321.00.1.1	REMUNERAÇÃO DE DEPÓSITOS BANCÁRIOS - PRINCIPAL	0.01.00	69.000,00		
1321.00.1.1	REMUNERAÇÃO DE DEPÓSITOS BANCÁRIOS - PRINCIPAL	0.01.00	2.000,00		
1321.00.1.1	REMUNERAÇÃO DE DEPÓSITOS BANCÁRIOS - PRINCIPAL	0.01.00	30.000,00		
1321.00.1.1	REMUNERAÇÃO DE DEPÓSITOS BANCÁRIOS - PRINCIPAL	0.02.05	33.000,00		
1321.00.1.1	REMUNERAÇÃO DE DEPÓSITOS BANCÁRIOS - PRINCIPAL	0.02.21	37.000,00		
1321.00.1.1	REMUNERAÇÃO DE DEPÓSITOS BANCÁRIOS - PRINCIPAL	0.04.11	60.000,00		
1321.00.4.0	REMUNERAÇÃO DOS RECURSOS DO REGIME PRÓPRIO DE PREVIDÊNCIA SOCIAL	0.000.000	32.000,00		
1321.00.4.1	REMUNERAÇÃO DOS RECURSOS DO REGIME PRÓPRIO DE PREVIDÊNCIA SOCIAL	0.22.00	32.000,00		
1390.00.0.0	DEMAIS RECEITAS PATRIMONIAIS	0.000.000		318.000,00	
1390.00.0.0	DEMAIS RECEITAS PATRIMONIAIS	0.000.000	318.000,00		
1390.00.1.0	DEMAIS RECEITAS PATRIMONIAIS	0.000.000	318.000,00		
1390.00.1.1	DEMAIS RECEITAS PATRIMONIAIS - PRINCIPAL	0.01.00	318.000,00		
1700.00.0.0	TRANSFERÊNCIAS CORRENTES	0.000.000		54.792.000,00	
1710.00.0.0	TRANSFERÊNCIAS DA UNIÃO E DE SUAS ENTIDADES	0.000.000		34.006.000,00	
1718.00.0.0	TRANSFERÊNCIAS DA UNIÃO - ESPECÍFICA F.M.	0.000.000	34.006.000,00		
1718.01.0.0	PARTICIPAÇÃO NA RECEITA DA UNIÃO	0.000.000	22.987.000,00		
1718.01.2.0	COTA-PARTE DO FUNDO DE PARTICIPAÇÃO DOS MUNICÍPIOS - COTA ME	0.000.000	21.519.000,00		
1718.01.2.1	COTA-PARTE DO FUNDO DE PARTICIPAÇÃO DOS MUNICÍPIOS - COTA ME	0.01.00	21.519.000,00		
1718.01.3.0	COTA-PARTE DO FUNDO DE PARTICIPAÇÃO DOS MUNICÍPIOS - 1% COTA	0.000.000	850.000,00		
1718.01.3.1	COTA-PARTE DO FUNDO DE PARTICIPAÇÃO DOS MUNICÍPIOS - 1% COTA	0.01.00	850.000,00		
1718.01.4.0	COTA-PARTE DO FUNDO DE PARTICIPAÇÃO DOS MUNICÍPIOS - 1% COTA	0.000.000	600.000,00		
1718.01.4.1	COTA-PARTE DO FUNDO DE PARTICIPAÇÃO DOS MUNICÍPIOS - 1% COTA	0.01.00	600.000,00		
1718.01.5.0	COTA-PARTE DO IMPOSTO SOBRE A PROPRIEDADE TERRITORIAL RURAL	0.000.000	18.000,00		
1718.01.5.1	COTA-PARTE DO IMPOSTO SOBRE A PROPRIEDADE TERRITORIAL RURAL	0.01.00	18.000,00		
1718.02.0.0	TRANSFERÊNCIA DA COMPENSAÇÃO FINANCEIRA PELA EXPLORAÇÃO DE R	0.000.000	170.000,00		
1718.02.6.0	COTA-PARTE DO FUNDO ESPECIAL DO PETRÓLEO - FEP	0.000.000	170.000,00		
1718.02.6.1	COTA-PARTE DO FUNDO ESPECIAL DO PETRÓLEO - FEP - PRINCIPAL	0.01.00	170.000,00		
1718.03.0.0	TRANSFERÊNCIAS DE RECURSOS DO SISTEMA ÚNICO DE SAÚDE - SUS	0.000.000	7.809.000,00		
1718.03.1.0	TRANSFERÊNCIAS DE RECURSOS DO SISTEMA ÚNICO DE SAÚDE - SUS -	0.000.000	7.809.000,00		
1718.03.1.1	TRANSFERÊNCIAS DE RECURSOS DO SISTEMA ÚNICO DE SAÚDE - SUS -	0.04.11	7.809.000,00		
1718.04.0.0	TRANSFERÊNCIAS DE RECURSOS DO FUNDO NACIONAL DE ASSISTÊNCIA	0.000.000	808.000,00		
1718.04.1.0	TRANSFERÊNCIAS DE RECURSOS DO FUNDO NACIONAL DE ASSISTÊNCIA	0.000.000	808.000,00		
1718.04.1.1	TRANSFERÊNCIAS DE RECURSOS DO FUNDO NACIONAL DE ASSISTÊNCIA	0.02.15	808.000,00		
1718.05.0.0	TRANSFERÊNCIAS DE RECURSOS DO FUNDO NACIONAL DE DESENVOLVIM	0.000.000	1.865.000,00		
1718.05.1.0	TRANSFERÊNCIAS DO SALÁRIO-EDUCAÇÃO	0.000.000	660.000,00		
1718.05.1.1	TRANSFERÊNCIAS DO SALÁRIO-EDUCAÇÃO - PRINCIPAL	0.02.21	660.000,00		
1718.05.2.0	TRANSFERÊNCIAS DIRETAS DO FNDZ REFERENTES AO PROGRAMA DINHEI	0.000.000	5.000,00		
1718.05.2.1	TRANSFERÊNCIAS DIRETAS DO FNDZ REFERENTES AO PROGRAMA DINHEI	0.02.21	5.000,00		
1718.05.3.0	TRANSFERÊNCIAS DIRETAS DO FNDZ REFERENTES AO PROGRAMA NACION	0.000.000	1.000.000,00		
1718.05.3.1	TRANSFERÊNCIAS DIRETAS DO FNDZ REFERENTES AO PROGRAMA NACION	0.02.21	1.000.000,00		
1718.05.4.0	TRANSFERÊNCIAS DIRETAS DO FNDZ REFERENTES AO PROGRAMA NACION	0.000.000	200.000,00		
1718.05.4.1	TRANSFERÊNCIAS DIRETAS DO FNDZ REFERENTES AO PROGRAMA NACION	0.02.21	200.000,00		
1718.06.0.0	TRANSFERÊNCIA FINANCEIRA DO ICMS -				



PREFEITURA MUNICIPAL DE IBIRIMIR
 Avenida Castro Alves, 432 - CNPJ:10105971/0001-50

Anexo 02
 Pagina 3

Orçamento Programa - Exercício de 2018
RECEITAS SEGUNDO AS CATEGORIAS ECONOMICAS

Lei: , Data:

Código	Especificação	F.R.	Desdobramento	SubCategoria Fonte	Categoria Econômica
	TRANSFERÊNCIA - L.C. Nº 87	0.000.000	11.000,00		
1718.06.1.0	TRANSFERENCIA FINANCEIRA DO ICMS -	0.000.000	11.000,00		
	DESONERACAO - L.C. Nº 87				
1718.06.1.1	TRANSFERENCIA FINANCEIRA DO ICMS -	0.01.00	11.000,00		
	DESONERACAO - L.C. Nº 87				
1718.10.0.0	TRANSFERÊNCIAS DE CONVENIOS DA UNIAO E DE SUAS	0.000.000	356.000,00		
	ENTIDADES				
1718.10.1.0	TRANSFERÊNCIAS DE CONVENIOS DA UNIAO PARA O	0.000.000	166.000,00		
	SISTEMA UNICO DE				
1718.10.1.1	TRANSFERÊNCIAS DE CONVENIOS DA UNIAO PARA O	0.02.12	166.000,00		
	SISTEMA UNICO DE				
1718.10.3.0	TRANSFERÊNCIAS DE CONVENIOS DA UNIAO	0.000.000	90.000,00		
	DESTINADAS A PROGRAMAS				
1718.10.3.1	TRANSFERÊNCIAS DE CONVENIOS DA UNIAO	0.02.16	90.000,00		
	DESTINADAS A PROGRAMAS				
1718.10.9.0	OUTRAS TRANSFERÊNCIAS DE CONVENIOS DA UNIAO	0.000.000	100.000,00		
1718.10.9.1	OUTRAS TRANSFERÊNCIAS DE CONVENIOS DA UNIAO -	0.01.00	100.000,00		
	PRINCIPAL				
1720.00.0.0	TRANSFERÊNCIAS DOS ESTADOS E DO DISTRITO	0.000.000		6.679.000,00	
	FEDERAL E DE SUAS C				
1728.00.0.0	TRANSFERÊNCIAS DOS ESTADOS - ESPECIFICA EM	0.000.000	6.679.000,00		
1728.01.0.0	PARTICIPAÇÃO NA RECEITA DOS ESTADOS	0.000.000	5.409.000,00		
1728.01.1.0	COTA-PARTE DO ICMS	0.000.000	5.500.000,00		
1728.01.1.1	COTA-PARTE DO ICMS - PRINCIPAL	0.01.00	5.500.000,00		
1728.01.2.0	COTA-PARTE DO IPVA	0.000.000	630.000,00		
1728.01.2.1	COTA-PARTE DO IPVA - PRINCIPAL	0.01.00	630.000,00		
1728.01.3.0	COTA-PARTE DO IPI - MUNICIPIOS	0.000.000	12.000,00		
1728.01.3.1	COTA-PARTE DO IPI - MUNICIPIOS - PRINCIPAL	0.01.00	12.000,00		
1728.01.4.0	COTA-PARTE DA CONTRIBUIÇÃO DE INTERVENÇÃO NO	0.000.000	45.000,00		
	DOMINIO ECONÔMICO				
1728.01.4.1	COTA-PARTE DA CONTRIBUIÇÃO DE INTERVENÇÃO NO	0.01.00	45.000,00		
	DOMINIO ECONÔMICO				
1728.01.5.0	OUTRAS PARTICIPAÇÕES NA RECEITA DOS ESTADOS	0.000.000	222.000,00		
1728.01.5.1	OUTRAS PARTICIPAÇÕES NA RECEITA DOS ESTADOS -	0.01.00	222.000,00		
	PRINCIPAL				
1728.10.0.0	TRANSFERENCIA DE CONVENIOS DOS ESTADOS E DO	0.000.000	270.000,00		
	DISTRITO FEDERAL				
1728.10.1.0	TRANSFERÊNCIAS DE CONVENIO DOS ESTADOS PARA	0.000.000	70.000,00		
	O SISTEMA UNICO				
1728.10.1.1	TRANSFERÊNCIAS DE CONVENIO DOS ESTADOS PARA	0.02.12	70.000,00		
	O SISTEMA UNICO				
1728.10.2.0	TRANSFERÊNCIAS DE CONVENIO DOS ESTADOS	0.000.000	100.000,00		
	DESTINADAS A PROGRAMA				
1728.10.2.1	TRANSFERÊNCIAS DE CONVENIO DOS ESTADOS	0.02.17	100.000,00		
	DESTINADAS A PROGRAMA				
1728.10.9.0	OUTRAS TRANSFERÊNCIAS DE CONVENIO DOS	0.000.000	100.000,00		
	ESTADOS				
1728.10.9.1	OUTRAS TRANSFERÊNCIAS DE CONVENIO DOS	0.01.00	100.000,00		
	ESTADOS - PRINCIPAL				
1730.00.0.0	TRANSFERÊNCIAS DOS MUNICIPIOS E DE SUAS	0.000.000		70.000,00	
	ENTIDADES				
1738.00.0.0	TRANSFERÊNCIAS DOS MUNICIPIOS - ESPECIFICA EM	0.000.000	70.000,00		
1738.99.0.0	OUTRAS TRANSFERÊNCIAS DOS MUNICIPIOS	0.000.000	70.000,00		
1738.99.1.0	OUTRAS TRANSFERÊNCIAS DOS MUNICIPIOS	0.000.000	70.000,00		
1738.99.1.1	OUTRAS TRANSFERÊNCIAS DOS MUNICIPIOS -	0.01.00	70.000,00		
	PRINCIPAL				
1740.00.0.0	TRANSFERÊNCIAS DE INSTITUIÇÕES PRIVADAS	0.000.000		10.000,00	
1740.00.0.0	TRANSFERÊNCIAS DE INSTITUIÇÕES PRIVADAS	0.000.000	10.000,00		
1740.00.1.0	TRANSFERÊNCIAS DE INSTITUIÇÕES PRIVADAS	0.000.000	10.000,00		
1740.00.1.1	TRANSFERÊNCIAS DE INSTITUIÇÕES PRIVADAS -	0.01.00	10.000,00		
	PRINCIPAL				
1750.00.0.0	TRANSFERÊNCIAS DE OUTRAS INSTITUIÇÕES PÚBLICAS	0.000.000		14.022.000,00	
1758.00.0.0	TRANSFERÊNCIAS DE OUTRAS INSTITUIÇÕES PÚBLICAS	0.000.000	14.022.000,00		
	ESPECIFICA				
1758.01.0.0	TRANSFERÊNCIAS DE RECURSOS DO FUNDO DE	0.000.000	14.022.000,00		
	MANUTENÇÃO E DESENVOL				
1758.01.1.0	TRANSFERÊNCIAS DE RECURSOS DO FUNDO DE	0.000.000	12.200.000,00		
	MANUTENÇÃO E DE SERVIÇO				
1758.01.1.1	TRANSFERÊNCIAS DE RECURSOS DO FUNDO DE	0.02.06	12.200.000,00		
	MANUTENÇÃO E DESENVOL				
1758.01.2.0	TRANSFERÊNCIAS DE RECURSOS DA	0.000.000	1.822.000,00		
	COMPLEMENTAÇÃO DA UNIAO AO FUN				
1758.01.2.1	TRANSFERÊNCIAS DE RECURSOS DA	0.02.07	1.822.000,00		
	COMPLEMENTAÇÃO DA UNIAO AO FUN				
1770.00.0.0	TRANSFERÊNCIAS DE PESSOAS FÍSICAS	0.000.000		5.000,00	
1770.00.0.0	TRANSFERÊNCIAS DE PESSOAS FÍSICAS	0.000.000	5.000,00		
1770.00.1.0	TRANSFERÊNCIAS DE PESSOAS FÍSICAS	0.000.000	5.000,00		
1770.00.1.1	TRANSFERÊNCIAS DE PESSOAS FÍSICAS - PRINCIPAL	0.01.00	5.000,00		

[Handwritten mark]



PREFEITURA MUNICIPAL DE IBIMIRIM
 Avenida Castro Alves, 432 - CNPJ:10105971/0001-50

Anexo 02
 Página 4

Orçamento Programa - Exercício de 2018

RECEITAS SEGUNDO AS CATEGORIAS ECONOMICAS

Lei: , Data:

Código	Especificação	F.R.	Desdobramento	SubCategoria Fonte	Categoria Econômica
1900.00.0.0	OUTRAS RECEITAS CORRENTES	0.000.000		191.000,00	
1920.00.0.0	INDENIZACOES, RESTITUICOES E RESSARCIMENTOS	0.000.000		186.000,00	
1922.00.0.0	RESTITUICOES	0.000.000	186.000,00		
1922.99.0.0	OUTRAS RESTITUICOES	0.000.000	186.000,00		
1922.99.1.0	OUTRAS RESTITUICOES	0.000.000	186.000,00		
1922.99.1.1	OUTRAS RESTITUICOES - PRINCIPAL	0.01.00	61.000,00		
1922.99.1.1	OUTRAS RESTITUICOES - PRINCIPAL	0.01.00	40.000,00		
1922.99.1.1	OUTRAS RESTITUICOES - PRINCIPAL	0.01.00	40.000,00		
1922.99.1.1	OUTRAS RESTITUICOES - PRINCIPAL	0.01.00	40.000,00		
1922.99.1.1	OUTRAS RESTITUICOES - PRINCIPAL	0.22.00	5.000,00		
1990.00.0.0	DEMAIS RECEITAS CORRENTES	0.000.000		5.000,00	
1990.99.0.0	OUTRAS RECEITAS	0.000.000	5.000,00		
1990.99.1.0	OUTRAS RECEITAS - PRIMARIAS	0.000.000	5.000,00		
1990.99.1.1	OUTRAS RECEITAS - PRIMARIAS - PRINCIPAL	0.22.00	5.000,00		
2000.00.0.0	RECEITAS DE CAPITAL	0.000.000			6.160.000,00
2100.00.0.0	OPERACOES DE CREDITO	0.000.000		490.000,00	
2110.00.0.0	OPERACOES DE CREDITO - MERCADO INTERNO	0.000.000		490.000,00	
2119.00.0.0	OUTRAS OPERACOES DE CREDITO - MERCADO INTERNO	0.000.000	490.000,00		
2119.00.1.0	OUTRAS OPERACOES DE CREDITO - MERCADO INTERNO	0.000.000	490.000,00		
2119.00.1.1	OUTRAS OPERACOES DE CREDITO - MERCADO INTERNO - PRINCIPAL	0.01.00	490.000,00		
2200.00.0.0	ALIENACAO DE BENS	0.000.000		154.000,00	
2210.00.0.0	ALIENACAO DE BENS MOVEIS	0.000.000		154.000,00	
2213.00.0.0	ALIENACAO DE BENS MOVEIS E SEMOVENTES	0.000.000	154.000,00		
2213.00.1.0	ALIENACAO DE BENS MOVEIS E SEMOVENTES	0.000.000	154.000,00		
2213.00.1.1	ALIENACAO DE BENS MOVEIS E SEMOVENTES - PRINCIPAL	0.01.00	154.000,00		
2400.00.0.0	TRANSFERENCIAS DE CAPITAL	0.000.000		5.516.000,00	
2410.00.0.0	TRANSFERENCIAS DA UNIAO E DE SUAS ENTIDADES	0.000.000		4.100.000,00	
2418.00.0.0	TRANSFERENCIAS DA UNIAO	0.000.000	4.100.000,00		
2418.10.0.0	TRANSFERENCIAS DE CONVENIOS DA UNIAO E DE SUAS ENTIDADES	0.000.000	4.100.000,00		
2418.10.1.0	TRANSFERENCIAS DE CONVENIO DA UNIAO PARA O SISTEMA UNICO DE	0.000.000	727.000,00		
2418.10.1.1	TRANSFERENCIAS DE CONVENIO DA UNIAO PARA O SISTEMA UNICO DE	0.02.12	727.000,00		
2418.10.2.0	TRANSFERENCIAS DE CONVENIO DA UNIAO DESTINADAS A PROGRAMAS U	0.000.000	803.000,00		
2418.10.2.1	TRANSFERENCIAS DE CONVENIO DA UNIAO DESTINADAS A PROGRAMAS U	0.01.00	803.000,00		
2418.10.5.0	TRANSFERENCIAS DE CONVENIOS DA UNIAO DESTINADAS A PROGRAMAS	0.000.000	714.000,00		
2418.10.5.1	TRANSFERENCIAS DE CONVENIOS DA UNIAO DESTINADAS A PROGRAMAS	0.01.00	714.000,00		
2418.10.7.0	TRANSFERENCIAS DE CONVENIOS DA UNIAO DESTINADAS A PROGRAMAS	0.000.000	803.000,00		
2418.10.7.1	TRANSFERENCIAS DE CONVENIOS DA UNIAO DESTINADAS A PROGRAMAS	0.02.17	803.000,00		
2418.10.9.0	OUTRAS TRANSFERENCIAS DE CONVENIOS DA UNIAO	0.000.000	1.053.000,00		
2418.10.9.1	OUTRAS TRANSFERENCIAS DE CONVENIOS DA UNIAO - PRINCIPAL	0.01.00	1.053.000,00		
2420.00.0.0	TRANSFERENCIAS DOS ESTADOS E DO DISTRITO FEDERAL E DE SUAS E	0.000.000		1.416.000,00	
2428.00.0.0	TRANSFERENCIAS DOS ESTADOS, DISTRITO FEDERAL, E DE SUAS ENTI	0.000.000	1.416.000,00		
2428.10.0.0	TRANSFERENCIAS DE CONVENIOS DOS ESTADOS E DO DISTRITO FEDERAL	0.000.000	1.416.000,00		
2428.10.2.0	TRANSFERENCIAS DE CONVENIOS DOS ESTADOS DESTINADAS A PROGRAM	0.000.000	629.000,00		
2428.10.2.1	TRANSFERENCIAS DE CONVENIOS DOS ESTADOS DESTINADAS A PROGRAM	0.02.17	629.000,00		
2428.10.9.0	OUTRAS TRANSFERENCIAS DE CONVENIO DOS ESTADOS	0.000.000	787.000,00		
2428.10.9.1	OUTRAS TRANSFERENCIAS DE CONVENIO DOS ESTADOS - PRINCIPAL	0.01.00	787.000,00		
9000.00.0.0	(R) DEDUÇÕES DA RECEITA	0.000.000			-5.540.000,00
9500.00.0.0	(R) DEDUÇÕES DO FUNDEF	0.000.000		-5.540.000,00	
9510.00.0.0	(R) DEDUÇÕES DO FUNDEF	0.000.000	-5.540.000,00		
9510.00.0.0	(R) DEDUÇÕES DO FUNDEF	0.000.000	-5.540.000,00		
9510.00.0.0	(R) DEDUÇÕES DO FUNDEF	0.000.000	-5.540.000,00		
9510.00.0.0	(R) DEDUÇÕES DO FUNDEF	0.01.00	-5.540.000,00		
Total das Receitas (exceto Intra-Orçamentárias)					61.109.000,00



Documento Assinado Digitalmente por: JOSE ADALTO DA SILVA
 Acesse em: <https://tce.tec.pe.gov.br/epv/validaDoc.seam> Código do documento: 98442517-e49d-49c6-95ee-e78c8123e5b1



PREFEITURA MUNICIPAL DE IBIMIRIM
 Avenida Castro Alves, 432 - CNPJ:10105871/0001-50

Anexo 02
 Página 5

Orçamento Programa - Exercício de 2018

RECEITAS SEGUNDO AS CATEGORIAS ECONOMICAS

Lei: , Data:

Código	Especificação	F.R.	Desdobramento	SubCategoria Fonte	Categoria Econômica
7000.00.0.0	RECEITAS CORRENTES (INTRA)	0.000.000			
7200.00.0.0	CONTRIBUIÇÕES (INTRA)	0.000.000			2.141.000,00
7210.00.0.0	CONTRIBUIÇÕES SOCIAIS (INTRA)	0.000.000		2.141.000,00	
7210.04.0.0	CONTRIBUIÇÃO PARA O REGIME PRÓPRIO DE PRE'	0.000.000	1.751.000,00		
7210.04.1.0	CONTRIBUIÇÃO PATRONAL DE SERVIDOR ATIVO C	0.000.000	1.750.000,00		
7210.04.1.1	CONTRIBUIÇÃO PATRONAL DE SERVIDOR ATIVO C	0.22.00	1.749.000,00		
7210.04.1.2	CONTRIBUIÇÃO PATRONAL DE SERVIDOR ATIVO C	0.22.00	1.000,00		
7210.04.2.0	CONTRIBUIÇÃO DO SERVIDOR ATIVO CIVIL PARA C	0.000.000	1.000,00		
7210.04.2.2	CONTRIBUIÇÃO DO SERVIDOR ATIVO CIVIL PARA C	0.22.00	1.000,00		
7218.00.0.0	CONTRIBUIÇÕES SOCIAIS ESPECÍFICAS DE ESTAD	0.000.000	390.000,00		
7218.01.0.0	CONTRIBUIÇÕES PARA O REGIME PRÓPRIO DE PRI	0.000.000	390.000,00		
7218.01.1.0	CONTRIBUIÇÃO PREVIDENCIÁRIA PARA AMORTIZA	0.000.000	390.000,00		
7218.01.1.0	CONTRIBUIÇÃO PREVIDENCIÁRIA PARA AMORTIZA	0.22.00	390.000,00		
Total das Receitas (Intra-Orçamentárias)					2.141.000,00
Total Geral das Receitas					63.250.000,00



PREFEITURA MUNICIPAL DE IDMIRITIM
 Avenida Castro Alves, 432 - CNPJ:10105971/0001-50

Orçamento Programa - Exercício de 2018
NATUREZA DA DESPESA POR ORGÃO E UNIDADE

Anexo 02
 Página 1

Lei: , Data:

PODER	01 PODER LEGISLATIVO					
ORGÃO	01 LEGISLATIVO MUNICIPAL					
UNIDADE	00 LEGISLATIVO MUNICIPAL					
Código	Especificação	F.R.	Elemento	Modalidade	Grupo	Categoria Econômica
3.0.00.00	DESPESAS CORRENTES	0.000.000				2.880.000,00
3.1.00.00	PESSOAL E ENCARGOS SOCIAIS	0.000.000			2.335.000,00	
3.1.90.00	APLICAÇÕES DIRETAS	0.000.000		2.335.000,00		
3.1.90.11	VENCIMENTOS E VANTAGENS FIXAS - PESSOAL CIVIL	0.01.00	1.300.000,00			
3.1.90.13	OBRIGAÇÕES PATRONAIS	0.01.00	450.000,00			
3.1.90.16	OUTRAS DESPESAS VARIÁVEIS - PESSOAL CIVIL	0.01.00	20.000,00			
3.3.00.00	OUTRAS DESPESAS CORRENTES	0.000.000			545.000,00	
3.3.90.00	APLICAÇÕES DIRETAS	0.000.000		545.000,00		
3.3.90.14	DIÁRIAS - CIVIL	0.01.00	85.000,00			
3.3.90.33	PASSAGENS E DESPESAS COM LOCOMOÇÃO	0.01.00	10.000,00			
3.3.90.35	SERVIÇOS DE CONSULTORIA	0.01.00	180.000,00			
3.3.90.36	OUTROS SERVIÇOS DE TERCEIROS - PESSOA FÍSICA	0.01.00	35.000,00			
3.3.90.39	OUTROS SERVIÇOS DE TERCEIROS - PESSOA JURÍDICA	0.01.00	105.000,00			
3.3.90.92	DESPESAS DE EXERCÍCIOS ANTERIORES	0.01.00	10.000,00			
3.3.90.94	INDENIZAÇÕES E RESTITUIÇÕES	0.01.00	55.000,00			
4.0.00.00	DESPESAS DE CAPITAL	0.000.000				120.000,00
4.4.00.00	INVESTIMENTOS	0.000.000			120.000,00	
4.4.90.00	APLICAÇÕES DIRETAS	0.000.000		120.000,00		
4.4.90.51	OBRAS E INSTALAÇÕES	0.01.00	40.000,00			
4.4.90.52	EQUIPAMENTOS E MATERIAL PERMANENTE	0.01.00	80.000,00			



PREFEITURA MUNICIPAL DE IBIRIMIR
 Avenida Castro Alves, 432 - CNPJ:10105971/0001-50

Anexo 02
 Página 2

Orçamento Programa - Exercício de 2018
NATUREZA DA DESPESA POR ORGÃO E UNIDADE

Lei: , Data:

PODER	ORGÃO	UNIDADE	Descrição	F.R.	Elemento	Modalidade	Grupo	Categoria Econômica
02	01	00	PODER EXECUTIVO PROCURADORIA JURÍDICA PROCURADORIA JURÍDICA					
			3.0.00.00	0.000.000				248.000,00
			3.1.00.00	0.000.000			15.000,00	
			3.1.90.00	0.000.000		10.000,00		
			3.1.90.11	0.01.00	10.000,00			
			3.1.91.00	0.000.000		5.000,00		
			3.1.91.13	0.01.00	5.000,00			
			3.3.00.00	0.000.000			233.000,00	
			3.3.90.00	0.000.000		233.000,00		
			3.3.90.30	0.01.00	10.000,00			
			3.3.90.39	0.01.00	5.000,00			
			3.3.90.47	0.01.00	45.000,00			
			3.3.90.91	0.01.00	170.000,00			
			TOTAL					248.000,00



PREFEITURA MUNICIPAL DE IDMITIM
 Avenida Castro Alves, 432 - CNPJ:10105971/0001-50

Anexo 02
 Página 2

Orçamento Programa - Exercício de 2018
NATUREZA DA DESPESA POR ORGÃO E UNIDADE

Lei: , Data:

PODER		02 PODER EXECUTIVO				
ORGÃO		03 ASSESSORIA EXECUTIVA				
UNIDADE		00 ASSESSORIA EXECUTIVA				
Código	Especificação	F.R.	Elemento	Modalidade	Grupo	Categoria Econômica
3.0.00.00	DESPESAS CORRENTES	0.000.000				008.000,00
3.1.00.00	PESSOAL E ENCARGOS SOCIAIS	0.000.000			425.000,00	
3.1.90.00	APLICAÇÕES DIRETAS	0.000.000		345.000,00		
3.1.90.01	CONTRIBUIÇÕES EXCETO INSS DE TERCEIROS	0.01.00	10.000,00			
3.1.90.11	VENCIMENTOS E VANTAGENS FIXAS - PESSOAL CIVIL	0.01.00	305.000,00			
3.1.90.13	OBRIGAÇÕES PATRONAIS	0.01.00	30.000,00			
3.1.91.00	APLICAÇÕES DIRETAS - INTRA-ORÇAMENTÁRIAS	0.000.000		80.000,00		
3.1.91.13	OBRIGAÇÕES PATRONAIS	0.01.00	80.000,00			
3.3.00.00	OUTRAS DESPESAS CORRENTES	0.000.000			483.000,00	
3.3.90.14	DIÁRIAS - CIVIL	0.01.00	35.000,00			
3.3.90.30	MATERIAL DE CONSUMO	0.01.00	20.000,00			
3.3.90.33	PASSAGENS E DESPESAS COM LOCOMOÇÃO	0.01.00	10.000,00			
3.3.90.36	OUTROS SERVIÇOS DE TERCEIROS - PESSOA FÍSICA	0.01.00	164.000,00			
3.3.90.38	OUTROS SERVIÇOS DE TERCEIROS - PESSOA JURÍDICA	0.01.00	149.000,00			
3.3.90.92	NECESSARIOS DE EXERCÍCIOS ANTERIORES	0.01.00	15.000,00			
4.0.00.00	DESPESAS DE CAPITAL	0.000.000				15.000,00
4.4.00.00	INVESTIMENTOS	0.000.000			15.000,00	
4.4.90.00	APLICAÇÕES DIRETAS	0.000.000		15.000,00		
4.4.90.51	OBRA E INSTALAÇÕES	0.01.00	5.000,00			
4.4.90.52	EQUIPAMENTOS E MATERIAL PERMANENTE	0.01.00	10.000,00			



PREFEITURA MUNICIPAL DE IDUMIRIM
 Avenida Castro Alves, 432 - CNPJ:10105971/0001-50

Anexo 02
 Página 4

Orçamento Programa - Exercício de 2018
NATUREZA DA DESPESA POR ORGÃO E UNIDADE

Lei: , Data:

Código	Especificação	F.R.	Elemento	Modalidade	Grupo	Categoria Econômica
PODER	02 PODER EXECUTIVO					
ORGÃO	04 COORDENADORIA DA MULHER					
UNIDADE	00 COORDENADORIA DA MULHER					
3.0.00.00	DESPESAS CORRENTES	0.000.000				25.000,00
3.1.00.00	PESSOAL E ENCARGOS SOCIAIS	0.000.000			19.000,00	
3.1.90.00	APLICAÇÕES DIRETAS	0.000.000		10.000,00		
3.1.90.11	VENCIMENTOS E VANTAGENS FIXAS - PESSOAL CIVIL	0.01.00	10.000,00			
3.1.91.00	APLICAÇÕES DIRETAS- INTRA-ORÇAMENTÁRIAS	0.000.000		9.000,00		
3.1.91.13	OBRIGAÇÕES PATRONAIS	0.01.00	9.000,00			
3.3.00.00	OUTRAS DESPESAS CORRENTES	0.000.000			6.000,00	
3.3.90.00	APLICAÇÕES DIRETAS	0.000.000		6.000,00		
3.3.90.30	MATERIAL DE CONSUMO	0.01.00	2.000,00			
3.3.90.39	OUTROS SERVIÇOS DE TERCEIROS - PESSOA JURIDICA	0.01.00	2.000,00			
3.3.90.47	OBRIGAÇÕES TRIBUTÁRIAS E CONTRIBUTIVAS	0.01.00	1.000,00			
4.0.00.00	DESPESAS DE CAPITAL	0.000.000				50.000,00
4.4.00.00	INVESTIMENTOS	0.000.000			50.000,00	
4.4.90.00	APLICAÇÕES DIRETAS	0.000.000		50.000,00		
4.4.90.40	EQUIPAMENTOS E MATERIAL PERMANENTE	0.01.00	50.000,00			
TOTAL						75.000,00



Documento Assinado Digitalmente por JOSÉ ADARDO DA SILVA
 Acesse em: <https://ctce.te.pe.gov.br/epi/validaDoc.seam> Código do documento: 98442517-e49d-49c6-95ee-e78c81285b1



PREFEITURA MUNICIPAL DE IDUMIRIM
 Avenida Castro Alves, 432 - CNPJ:10105971/0001-50

Anexo 02
 04/2018

Orçamento Programa - Exercício de 2018
NATUREZA DA DESPESA POR ORGÃO E UNIDADE

Lei: , Data:

PODER	03 SECRETARIA DE ADMINISTRAÇÃO	F.P.	Elemento	Modalidade	Grupo	Categoria Econômica
ORGÃO	01 DEPARTAMENTO DE GESTÃO DE PATRIMÔNIO					
UNIDADE	00 DEPARTAMENTO DE GESTÃO DE PATRIMÔNIO					
Código	Especificação					
3.0.00.00	DESPESAS CORRENTES	0.000.000				72.000,00
3.1.00.00	PESSOAL E ENCARGOS SOCIAIS	0.000.000			8.000,00	
3.1.90.00	APLICAÇÕES DIRETAS	0.000.000		6.000,00		
3.1.90.01	CONTRIBUIÇÕES POR TEMPO DETERMINADO	0.01.00	3.000,00			
3.1.90.11	VENCIMENTOS E VANTAGENS FIXAS - PESSOAL CIVIL	0.01.00	2.000,00			
3.1.90.13	OBRIGAÇÕES PATRONAIS	0.01.00	1.000,00			
3.1.91.00	APLICAÇÕES DIRETAS- INTRA-ORÇAMENTÁRIAS	0.000.000		2.000,00		
3.1.91.12	OBRIGAÇÕES PATRONAIS	0.01.00	2.000,00			
3.3.00.00	OUTRAS DESPESAS CORRENTES	0.000.000			64.000,00	
3.3.90.30	MATERIAL DE CONSUMO	0.01.00	2.000,00			
3.3.90.36	OUTROS SERVIÇOS DE TERCEIROS - PESSOA FÍSICA	0.01.00	1.000,00			
3.3.90.39	OUTROS SERVIÇOS DE TERCEIROS - PESSOA JURÍDICA	0.01.00	60.000,00			
3.3.90.47	OBRIGAÇÕES TRIBUTÁRIAS E CONTRIBUTIVAS	0.01.00	1.000,00			
4.0.00.00	DESPESAS DE CAPITAL	0.000.000				15.000,00
4.4.00.00	INVESTIMENTOS	0.000.000			15.000,00	
4.4.90.00	APLICAÇÕES DIRETAS	0.000.000		15.000,00		
4.4.90.51	OBRAS E INSTALAÇÕES	0.01.00	10.000,00			
4.4.90.52	EQUIPAMENTOS E MATERIAL PERMANENTE	0.01.00	5.000,00			
TOTAL						87.000,00



Documento Assinado Digitalmente por: JOSE ADARTEO D ASSUNCAO
 Acesse em: https://cte.te.pe.gov.br/epi/validarDoc.aspx?CodigoDoDocumento:98442517-e49d-49c6-95ee-e78c8123c5b1



PREFEITURA MUNICIPAL DE IDIOMINIA
 Avenida Castro Alves, 432 - CNPJ:10105971/0001-50

Orçamento Programa - Exercício de 2018

NATUREZA DA DESPESA POR ORGÃO E UNIDADE

Anexo 02
 Página 6

Lei: , Data:

Código	Especificação	F.R.	Elemento	Modalidade	Grupo	Categoria Econômica
PODER 03 SECRETARIA DE ADMINISTRAÇÃO						
ORGÃO 02 DEPARTAMENTO DE ADMINISTRAÇÃO GERAL						
UNIDADE 00 DEPARTAMENTO DE ADMINISTRAÇÃO GERAL						
3.0.00.00	DESPESAS CORRENTES	0.000.000				2.993.000,00
3.1.00.00	PESSOAL E ENCARGOS SOCIAIS	0.000.000			2.247.000,00	
3.1.90.00	APLICAÇÕES DIRETAS	0.000.000		2.167.000,00		
3.1.90.09	CONTRATAÇÃO POR TEMPO DETERMINADO	0.01.00	91.000,00			
3.1.90.11	VENCIMENTOS E VANTAGENS FIXAS - PESSOAL CIVIL	0.01.00	1.717.000,00			
3.1.90.13	OBRIGAÇÕES PATRONAIS	0.01.00	344.000,00			
3.1.90.91	SENTENÇAS JUDICIAIS	0.01.00	5.000,00			
3.1.90.92	DESPESAS DE EXERCÍCIOS ANTERIORES	0.01.00	10.000,00			
3.1.91.00	APLICAÇÕES DIRETAS - INTRA-ORÇAMENTÁRIAS	0.000.000		80.000,00		
3.3.00.00	OUTRAS DESPESAS CORRENTES	0.000.000			746.000,00	
3.3.90.00	APLICAÇÕES DIRETAS	0.000.000		746.000,00		
3.3.90.14	DIÁRIAS - CIVIL	0.01.00	100.000,00			
3.3.90.30	MATERIAL DE CONSUMO	0.01.00	200.000,00			
3.3.90.35	SERVIÇOS DE CONSULTORIA	0.01.00	118.000,00			
3.3.90.39	OUTROS SERVIÇOS DE TERCEIROS - PESSOA FÍSICA	0.01.00	105.000,00			
3.3.90.39	OUTROS SERVIÇOS DE TERCEIROS - PESSOA JURÍDICA	0.01.00	50.000,00			
3.3.90.47	OBRIGAÇÕES TRIBUTÁRIAS E CONTRIBUTIVAS	0.01.00	23.000,00			
3.3.90.91	SENTENÇAS JUDICIAIS	0.01.00	100.000,00			
3.3.90.92	DESPESAS DE EXERCÍCIOS ANTERIORES	0.01.00	50.000,00			
4.0.00.00	DESPESAS DE CAPITAL	0.000.000				100.000,00
4.4.00.00	INVESTIMENTOS	0.000.000			100.000,00	
4.4.90.00	APLICAÇÕES DIRETAS	0.000.000		100.000,00		
4.4.90.52	EQUIPAMENTOS E MATERIAL PERMANENTE	0.01.00	100.000,00			
TOTAL						3.093.000,00



PREFEITURA MUNICIPAL DE TERMINÓPOLIS
Avenida Castro Alves, 432 - CNPJ:10105971/0001-50

Anexo 02
Página 7

Orçamento Programa - Exercício de 2018
NATUREZA DA DESPESA POR ORGÃO E UNIDADE

Lei: , Data:

PODER		03 SECRETARIA DE ADMINISTRAÇÃO		F.R.	Elemento	Modalidade	Grupo	Categoria Econômica
ORGÃO		03 DEPARTAMENTO DE RECURSOS HUMANOS						
UNIDADE		00 DEPARTAMENTO DE RECURSOS HUMANOS						
Código	Especificação							
3.0.00.00	DESPESAS CORRENTES	0.000.000						68.000,00
3.1.00.00	PESSOAL E ENCARGOS SOCIAIS	0.000.000					4.000,00	
3.1.90.00	APLICAÇÕES DIRETAS	0.000.000				3.000,00		
3.1.90.04	CONTRIBUIÇÕES COMPLEMENTARES	0.01.00		1.000,00				
3.1.90.11	VENCIMENTOS E VANTAGENS FIXAS - PESSOAL CIVIL	0.01.00		1.000,00				
3.1.90.13	OBRIGAÇÕES PATRONAIS	0.01.00		1.000,00				
3.1.91.00	APLICAÇÕES DIRETAS - INTRA-ORÇAMENTÁRIAS	0.000.000				1.000,00		
3.1.91.13	OBRIGAÇÕES PATRONAIS	0.01.00		1.000,00				
3.3.00.00	OUTRAS DESPESAS CORRENTES	0.000.000					62.000,00	
3.3.90.14	DIÁRIAS - CIVIL	0.01.00		2.000,00				
3.3.90.30	MATERIAL DE CONSUMO	0.01.00		15.000,00				
3.3.90.36	OUTROS SERVIÇOS DE TERCEIROS - PESSOA FÍSICA	0.01.00		16.000,00				
3.3.90.39	OUTROS SERVIÇOS DE TERCEIROS - PESSOA JURÍDICA	0.01.00		25.000,00				
3.3.90.47	OBRIGAÇÕES TRIBUTÁRIAS E CONTRIBUTIVAS	0.01.00		4.000,00				
4.0.00.00	DESPESAS DE CAPITAL	0.000.000						12.000,00
4.4.00.00	INVESTIMENTOS	0.000.000					12.000,00	
4.4.90.00	APLICAÇÕES DIRETAS	0.000.000				12.000,00		
4.4.90.52	EQUIPAMENTOS E MATERIAL PERMANENTE	0.01.00		12.000,00				
TOTAL								78.000,00

Documento Assinado Digitalmente por: JOSE ADALTO DA SILVA
Acesse em: <https://tce.tre.br/ep/validar> ou <http://www.tce.tre.br/ep/validar> Código do documento: 98442517-e49d-4906-95ee-e78c81285b1



PREFEITURA MUNICIPAL DE IDMIRIM
 Avenida Castro Alves, 432 - CNPJ:10105971/0001-50

Orçamento Programa - Exercício de 2018

NATUREZA DA DESPESA POR ORGÃO E UNIDADE

Anexo 02
 Página 9

Lei: , Data:

PODER	03 SECRETARIA DE ADMINISTRAÇÃO						
ORGÃO	04 DEPARTAMENTO DE COMPRAS						
UNIDADE	00 DEPARTAMENTO DE COMPRAS						
Código	Especificação	F.R.	Elemento	Modalidade	Grupo	Categoria Econômica	
3.0.00.00	DESPESAS CORRENTES	0.000.000					14.000,00
3.1.00.00	PESSOAL E ENCARGOS SOCIAIS	0.000.000			2.000,00		
3.1.90.00	APLICAÇÕES DIRETAS	0.000.000		2.000,00			
3.1.90.04	CONTRATAÇÃO POR TEMPO DETERMINADO	0.01.00	1.000,00				
3.1.90.13	OBRIGAÇÕES PATRONAIS	0.01.00	1.000,00				
3.3.00.00	OUTRAS DESPESAS CORRENTES	0.000.000			12.000,00		
3.3.90.00	APLICAÇÕES DIRETAS	0.000.000		12.000,00			
3.3.90.30	MATERIAL DE CONSUMO	0.01.00	4.000,00				
3.3.90.36	OUTROS SERVIÇOS DE TERCEIROS - PESSOA FÍSICA	0.01.00	3.000,00				
3.3.90.47	OBRIGAÇÕES TRIBUTÁRIAS E CONTRIBUTIVAS	0.01.00	1.000,00				
TOTAL							14.000,00



PREFEITURA MUNICIPAL DE IBIRITIBA
Avenida Castro Alves, 432 - CNPJ:10105971/0001-50

Anexo 02
Página 9

Orçamento Programa - Exercício de 2018

NATUREZA DA DESPESA POR ORGÃO E UNIDADE

Lei: , Data:

Código	Especificação	F.R.	Elemento	Modalidade	Grupo	Categoria Econômica
PODER	03 SECRETARIA DE ADMINISTRAÇÃO					
ORGÃO	05 DEPARTAMENTO DE INFORMATICA					
UNIDADE	00 DEPARTAMENTO DE INFORMATICA					
3.0.00.00	DESPESAS CORRENTES	0.000.000				14.000.00
3.1.00.00	PESSOAL E ENCARGOS SOCIAIS	0.000.000			2.000.00	
3.1.90.00	APLICAÇÕES DIRETAS	0.000.000		2.000.00		
3.1.90.04	CONTRIBUIÇÕES COM FIM DE DETERMINADO	0.01.00	1.000,00			
3.1.90.13	OBRIGAÇÕES PATRONAIS	0.01.00	1.000,00			
3.3.00.00	OUTRAS DESPESAS CORRENTES	0.000.000			12.000.00	
3.3.90.00	APLICAÇÕES DIRETAS	0.000.000		12.000.00		
3.3.90.20	MATERIAL DE CONSUMO	0.01.00	4.000,00			
3.3.90.36	OUTROS SERVIÇOS DE TERCEIROS - PESSOA FISICA	0.01.00	3.000,00			
3.3.90.47	OBRIGAÇÕES TRIBUTÁRIAS E CONTRIBUTIVAS	0.01.00	1.000,00			
TOTAL						14.000,00

Documento Assinado Digitalmente por: JOSE ADALTO DA SILVA
Acesse em: <https://eic.ite.pe.gov.br/epi/validarDoc.seam> Código do documento: 984425E7-e49d-49c6-95ee-e78c8123e5b1



Documento Assinado Digitalmente por: JOSE ADALTO DA SILVA
 Acesse em: <https://eicet.ipe.pe.gov.br/epf/validaDoc.seam> Código do documento: 9844257-e491-49c6-959e-78e8123e5b1



PREFEITURA MUNICIPAL DE IDMARIM
 Avenida Castro Alves, 432 - CNPJ:10105971/0001-50

Orçamento Programa - Exercício de 2018

NATUREZA DA DESPESA POR ORGÃO E UNIDADE

Anexo 02
 Página 10

Lei: , Data:

Código	Especificação	F.R.	Elemento	Modalidade	Grupo	Categoria Econômica
PODER	04 SECRETARIA DE FINANÇAS					
ORGÃO	01 DEPARTAMENTO DE ARRECAÇÃO E TRIBUTAÇÃO					
UNIDADE	00 DEPARTAMENTO DE ARRECAÇÃO E TRIBUTAÇÃO					
3.0.00.00	DESPESAS CORRENTES	0.000.000				89.000.00
3.1.00.00	PESSOAL E ENCARGOS SOCIAIS	0.000.000			13.000,00	
3.1.90.00	APLICAÇÕES DIRETAS	0.000.000		10.000,00		
3.1.90.11	RENDIMENTOS E DIVIDENDOS SOBRE TÍTULOS E VALORES MOBILIÁRIOS	0.01.00	10.000,00			
3.1.91.00	APLICAÇÕES DIRETAS- INTRA-ORÇAMENTÁRIAS	0.000.000		3.000,00		
3.1.91.13	OBRIGAÇÕES PATRONAIS	0.01.00	3.000,00			
3.3.00.00	OUTRAS DESPESAS CORRENTES	0.000.000			76.000,00	
3.3.90.00	APLICAÇÕES DIRETAS	0.000.000		75.000,00		
3.3.90.30	MATERIAL DE CONSUMO	0.01.00	10.000,00			
3.3.90.39	OUTROS SERVIÇOS DE TERCEIROS - PESSOA JURÍDICA	0.01.00	45.000,00			
3.3.90.47	OBRIGAÇÕES TRIBUTÁRIAS E CONTRIBUTIVAS	0.01.00	4.000,00			
4.0.00.00	DESPESAS DE CAPITAL	0.000.000				10.000.00
4.4.00.00	INVESTIMENTOS	0.000.000			10.000,00	
4.4.90.00	APLICAÇÕES DIRETAS	0.000.000		10.000,00		
4.4.90.42	EQUIPAMENTOS E MATERIAL PERMANENTE	0.01.00	10.000,00			
TOTAL						99.000.00



PREFEITURA MUNICIPAL DE IBIMIRIM
 Avenida Castro Alves, 432 - CNPJ.10105971/0001-50

Anexo 02
 Página: 11

Orçamento Programa - Exercício de 2018
NATUREZA DA DESPESA POR ORGÃO E UNIDADE

Lei: , Data:

PODER 04 SECRETARIA DE FINANÇAS						
ORGÃO 02 DEPARTAMENTO DE CONTABILIDADE E TESOUREARIA						
UNIDADE 00 DEPARTAMENTO DE CONTABILIDADE E TESOUREARIA						
Código	Especificação	F.R.	Elemento	Modalidade	Grupo	Categoria Econômica
3.0.00.00	DESPESAS CORRENTES	0.000.000				1.005.000,00
3.1.00.00	PESSOAL E ENCARGOS SOCIAIS	0.000.000			218.000,00	
3.1.90.00	APLICAÇÕES DIRETAS	0.000.000		183.000,00		
3.1.90.01	VENCIMENTOS E VANTAGENS FIXAS - PESSOAL CIVIL	0.01.00	100.000,00			
3.1.90.91	SENTENÇAS JUDICIAIS	0.01.00	25.000,00			
3.1.91.00	APLICAÇÕES DIRETAS- INTRA-ORÇAMENTÁRIAS	0.000.000		35.000,00		
3.1.91.13	OBRIGAÇÕES PATRONAIS	0.01.00	35.000,00			
3.3.00.00	OUTRAS DESPESAS CORRENTES	0.000.000			787.000,00	
3.3.90.00	APLICAÇÕES DIRETAS	0.000.000		787.000,00		
3.3.90.30	MATERIAL DE CONSUMO	0.01.00	15.000,00			
3.3.90.35	SERVIÇOS DE CONSULTORIA	0.01.00	162.000,00			
3.3.90.36	OUTROS SERVIÇOS DE TERCEIROS - PESSOA FISICA	0.01.00	20.000,00			
3.3.90.39	OUTROS SERVIÇOS DE TERCEIROS - PESSOA JURIDICA	0.01.00	80.000,00			
3.3.90.47	OBRIGAÇÕES TRIBUTÁRIAS E CONTRIBUTIVAS	0.01.00	400.000,00			
3.3.90.01	SENTENÇAS JUDICIAIS	0.01.00	45.000,00			
3.3.90.92	DESPESAS DE EXERCÍCIOS ANTERIORES	0.01.00	30.000,00			
3.3.90.93	INDENIZAÇÕES E RESTITUIÇÕES	0.01.00	18.000,00			
4.0.00.00	DESPESAS DE CAPITAL	0.000.000				952.000,00
4.4.00.00	INVESTIMENTOS	0.000.000			10.000,00	
4.4.90.00	APLICAÇÕES DIRETAS	0.000.000		10.000,00		
4.4.90.52	EQUIPAMENTOS E MATERIAL PERMANENTE	0.01.00	10.000,00			
4.6.00.00	AMORTIZAÇÃO DA DÍVIDA	0.000.000			842.000,00	
4.6.90.00	APLICAÇÕES DIRETAS	0.000.000		478.000,00		
4.6.90.71	PRINCIPAL DA DÍVIDA CONTRATUAL RESGATADA	0.01.00	478.000,00			
4.6.91.00	APLICAÇÕES DIRETAS- INTRA-ORÇAMENTÁRIAS	0.000.000		464.000,00		
4.6.91.71	PRINCIPAL DA DÍVIDA CONTRATUAL RESGATADA	0.01.00	464.000,00			
9.0.00.00	RESERVA DE CONTINGÊNCIA	0.000.000				1.713.000,00
9.9.99.00	A DEFINIR	0.000.000			1.713.000,00	
9.9.99.99	A CLASSIFICAR	0.01.00	1.713.000,00			
TOTAL						3.670.000,00



PREFEITURA MUNICIPAL DE IDMIRITIM
 Avenida Castro Alves, 432 - CNPJ:10105971/0001-50

Anexo 02
 Página 12

Orçamento Programa - Exercício de 2018
NATUREZA DA DESPESA POR ORGÃO E UNIDADE

Lei, Data:

PODER	05 SECRETARIA MUNICIPAL DE EDUCACAO, CULTURA E ESPORTES	F.R.	Elemento	Modalidade	Grupo	Categoria Econômica
ORGÃO	01 DEPARTAMENTO DE ENSINO					
UNIDADE	00 DEPARTAMENTO DE ENSINO					
Código	Especificação					
3.0.00.00	DESPESAS CORRENTES	0.000.000				4.086.000,00
3.1.00.00	PESSOAL E ENCARGOS SOCIAIS	0.000.000			1.442.000,00	
3.1.90.00	APLICAÇÕES DIRETAS	0.000.000		1.335.000,00		
3.1.90.07	CONTRATAÇÃO DE TEMPLADO	0.01.00	390.000,00			
3.1.90.11	VENCIMENTOS E VANTAGENS FIXAS - PESSOAL CIVIL	0.01.00	703.000,00			
3.1.90.13	OBRIGAÇÕES PATRONAIS	0.01.00	74.000,00			
3.1.90.92	DESPESAS DE EXERCÍCIOS ANTERIORES	0.01.00	10.000,00			
2.1.01.00	APLICAÇÕES DIRETAS INTRA-ORÇAMENTÁRIAS	0.000.000		107.000,00		
3.1.91.13	OBRIGAÇÕES PATRONAIS	0.01.00	107.000,00			
3.3.90.00	APLICAÇÕES DIRETAS	0.000.000		2.644.000,00		
3.3.90.14	DIÁRIAS - CIVIL	0.01.00	37.000,00			
3.3.90.30	MATERIAL DE CONSUMO	0.01.00	138.000,00			
3.3.90.30	MATERIAL DE CONSUMO	0.02.17	600.000,00			
3.3.90.30	MATERIAL DE CONSUMO	0.02.21	1.056.000,00			
3.3.90.32	PASSAGENS E DESPESAS COM LOCOMOÇÃO	0.01.00	2.000,00			
3.3.90.35	SERVIÇOS DE CONSULTORIA	0.01.00	45.000,00			
3.3.90.36	OUTROS SERVIÇOS DE TERCEIROS - PESSOA FÍSICA	0.01.00	38.000,00			
3.3.90.36	OUTROS SERVIÇOS DE TERCEIROS - PESSOA FÍSICA	0.02.21	166.000,00			
3.3.90.39	OUTROS SERVIÇOS DE TERCEIROS - PESSOA JURÍDICA	0.01.00	127.000,00			
3.3.90.39	OUTROS SERVIÇOS DE TERCEIROS - PESSOA JURÍDICA	0.02.21	326.000,00			
3.3.90.47	OBRIGAÇÕES TRIBUTÁRIAS E CONTRIBUTIVAS	0.01.00	9.000,00			
3.3.90.47	OBRIGAÇÕES TRIBUTÁRIAS E CONTRIBUTIVAS	0.02.21	42.000,00			
3.3.90.48	OUTROS AUXÍLIOS FINANCEIROS A PESSOA FÍSICA	0.01.00	20.000,00			
3.3.90.91	SENTENÇAS JUDICIAIS	0.01.00	2.000,00			
3.3.90.92	DESPESAS DE EXERCÍCIOS ANTERIORES	0.01.00	15.000,00			
3.3.90.93	INDENIZAÇÕES E RESTITUIÇÕES	0.01.00	2.000,00			
3.3.90.93	INDENIZAÇÕES E RESTITUIÇÕES	0.02.06	2.000,00			
3.3.90.93	INDENIZAÇÕES E RESTITUIÇÕES	0.02.21	15.000,00			
4.0.00.00	DESPESAS DE CAPITAL	0.000.000				1.572.000,00
4.4.00.00	INVESTIMENTOS	0.000.000			1.572.000,00	
4.4.90.00	APLICAÇÕES DIRETAS	0.000.000		1.572.000,00		
4.4.90.51	OBRAS E INSTALAÇÕES	0.01.00	71.000,00			
4.4.90.51	OBRAS E INSTALAÇÕES	0.02.17	34.000,00			
4.4.90.51	OBRAS E INSTALAÇÕES	0.02.17	440.000,00			
4.4.90.51	OBRAS E INSTALAÇÕES	0.02.21	202.000,00			
4.4.90.52	EQUIPAMENTOS E MATERIAL PERMANENTE	0.01.00	250.000,00			
4.4.90.52	EQUIPAMENTOS E MATERIAL PERMANENTE	0.02.06	20.000,00			
4.4.90.52	EQUIPAMENTOS E MATERIAL PERMANENTE	0.02.17	340.000,00			
4.4.90.52	EQUIPAMENTOS E MATERIAL PERMANENTE	0.02.21	85.000,00			
4.4.90.61	AQUISIÇÃO DE IMÓVEIS	0.01.00	90.000,00			
4.4.90.61	AQUISIÇÃO DE IMÓVEIS	0.02.06	50.000,00			
TOTAL						5.658.000,00



Documento Assinado Digitalmente por: JOSE ADALTO DA SILVA
 Acesse em: <https://eic.cefec.gov.br/epq/validaDoc.seam> Código do documento: 98442517-e49d-49c6-95ee-e78c8123e5b1

PREFEITURA MUNICIPAL DE IDUMA
 Avenida Castro Alves, 432 - CNPJ:10105971/0001-50

Anexo 02
 Página: 12

Orçamento Programa - Exercício de 2018
NATUREZA DA DESPESA POR ORGÃO E UNIDADE

Lei: , Data:

PODER		05 SECRETARIA MUNICIPAL DE EDUCAÇÃO, CULTURA E ESPORTES				
ORGÃO		02 DEPARTAMENTO DE CULTURA				
UNIDADE		00 DIRETORIA DE CULTURA				
Código	Especificação	F.R.	Elemento	Modalidade	Grupo	Categoria Econômica
3.0.00.00	DESPESAS CORRENTES	0.000.000				665.000,00
3.1.00.00	PESSOAL E ENCARGOS SOCIAIS	0.000.000			320.000,00	
3.1.90.00	APLICAÇÕES DIRETAS	0.000.000		277.000,00		
3.1.90.01	CONTRATAÇÃO POR TEMPO DETERMINADO	0.01.00	70.000,00			
3.1.90.11	VENCIMENTOS E VANTAGENS FIXAS - PESSOAL CIVIL	0.01.00	185.000,00			
3.1.90.13	OBRIGAÇÕES PATRONAIS	0.01.00	21.000,00			
3.1.91.00	APLICAÇÕES DIRETAS-INTRA-ORÇAMENTÁRIAS	0.000.000		43.000,00		
3.1.91.12	OBRIGAÇÕES PATRONAIS	0.01.00	43.000,00			
3.3.00.00	OUTRAS DESPESAS CORRENTES	0.000.000			376.000,00	
3.3.90.14	DIÁRIAS - CIVIL	0.01.00	5.000,00			
3.3.90.30	MATERIAL DE CONSUMO	0.01.00	25.000,00			
3.3.90.31	PREMIAÇÕES CULTURAIS, ARTÍSTICAS, CIENTÍFICAS, DESPO	0.01.00	20.000,00			
3.3.90.36	OUTROS SERVIÇOS DE TERCEIROS - PESSOA FÍSICA	0.01.00	43.000,00			
3.3.90.39	OUTROS SERVIÇOS DE TERCEIROS - PESSOA JURÍDICA	0.01.00	271.000,00			
3.3.90.47	OBRIGAÇÕES TRIBUTÁRIAS E CONTRIBUIÇÕES	0.01.00	11.000,00			
4.0.00.00	DESPESAS DE CAPITAL	0.000.000				5.000,00
4.4.00.00	INVESTIMENTOS	0.000.000			5.000,00	
4.4.90.00	APLICAÇÕES DIRETAS	0.000.000		5.000,00		
4.4.90.52	EQUIPAMENTOS E MATERIAL PERMANENTE	0.01.00	5.000,00			
TOTAL						701.000,00



PREFEITURA MUNICIPAL DE IDUMA
 Avenida Castro Alves, 432 - CNPJ:10105971/0001-50

Anexo 02
 Página 14

Orçamento Programa - Exercício de 2018

Lei: , Data:

NATUREZA DA DESPESA POR ORGÃO E UNIDADE

PODER	05 SECRETARIA MUNICIPAL DE EDUCAÇÃO, CULTURA E ESPORTES					
ORGÃO	03 DIRETORIA DE DESPORTES					
UNIDADE	00 DIRETORIA DE DESPORTOS					
Código	Especificação	F.R.	Elemento	Modalidade	Grupo	Categoria Econômica
3.0.00.00	DESPESAS CORRENTES	0.000.000				78.000,00
3.3.00.00	OUTRAS DESPESAS CORRENTES	0.000.000			78.000,00	
3.3.90.00	APLICAÇÕES DIRETAS	0.000.000		78.000,00		
3.3.90.14	DIÁRIAS - CIVIL	0.01.00	3.000,00			
3.3.90.30	MATERIAL DE CONSUMO	0.01.00	22.000,00			
3.3.90.31	PREMIAÇÕES CULTURAIS, ARTÍSTICAS, CIENTÍFICAS, DESPO	0.01.00	10.000,00			
3.3.90.36	OUTROS SERVIÇOS DE TERCEIROS - PESSOA FÍSICA	0.01.00	9.000,00			
3.3.90.39	OUTROS SERVIÇOS DE TERCEIROS - PESSOA JURÍDICA	0.01.00	26.000,00			
3.3.90.47	OBRIGAÇÕES TRIBUTÁRIAS E CONTRIBUTIVAS	0.01.00	6.000,00			
4.4.00.00	INVESTIMENTOS	0.000.000			240.000,00	
4.4.90.00	APLICAÇÕES DIRETAS	0.000.000		240.000,00		
4.4.90.51	OBRAS E INSTALAÇÕES	0.01.00	60.000,00			
4.4.90.51	OBRAS E INSTALAÇÕES	0.02.06	10.000,00			
4.4.90.51	OBRAS E INSTALAÇÕES	0.02.17	150.000,00			
4.4.90.51	OBRAS E INSTALAÇÕES	0.02.04	10.000,00			
4.4.90.52	EQUIPAMENTOS E MATERIAL PERMANENTE	0.01.00	10.000,00			
TOTAL						318.000,00



PREFEITURA MUNICIPAL DE IDMIIRIM
 Avenida Castro Alves, 432 - CNPJ.10105971/0001-50

Anexo 02
 Página 15

Orçamento Programa - Exercício de 2018
NATUREZA DA DESPESA POR ORGÃO E UNIDADE

Lei: , Data:

PODER	07 SECRETARIA DE INFRA-ESTRUTURA PUBLICA					
ORGÃO	01 DEPARTAMENTO DE PROJETOS DE URBANIZAÇÃO					
UNIDADE	00 DEPARTAMENTO DE OBRAS PÚBLICAS					
Código	Especificação	F.R.	Elemento	Modalidade	Grupo	Categoria Econômica
3.0.00.00	DESPESAS CORRENTES	0.000.000				1.433.000,00
3.1.00.00	PESSOAL E ENCARGOS SOCIAIS	0.000.000			22.000,00	
3.1.90.00	APLICAÇÕES DIRETAS	0.000.000		12.000,00		
3.1.90.04	CONTRIBUIÇÃO POR TEMPO DE SERVIÇO	0.01.00	3.000,00			
3.1.90.11	VENCIMENTOS E VANTAGENS FIXAS - PESSOAL CIVIL	0.01.00	5.000,00			
3.1.90.13	OBRIGAÇÕES PATRONAIS	0.01.00	2.000,00			
3.1.91.00	APLICAÇÕES DIRETAS- INTRA-ORÇAMENTÁRIAS	0.000.000		10.000,00		
3.1.91.13	OBRIGAÇÕES PATRONAIS	0.01.00	10.000,00			
3.3.00.00	OUTRAS DESPESAS CORRENTES	0.000.000			1.411.000,00	
3.3.90.14	DIÁRIAS - CIVIL	0.01.00	10.000,00			
3.3.90.30	MATERIAL DE CONSUMO	0.01.00	145.000,00			
3.3.90.36	OUTROS SERVIÇOS DE TERCEIROS - PESSOA FÍSICA	0.01.00	19.000,00			
3.3.90.36	OUTROS SERVIÇOS DE TERCEIROS - PESSOA FÍSICA	0.01.00	176.000,00			
3.3.90.39	OUTROS SERVIÇOS DE TERCEIROS - PESSOA JURÍDICA	0.01.00	415.000,00			
3.3.90.40	OUTROS SERVIÇOS DE TERCEIROS - PESSOA JURÍDICA	0.01.00	506.000,00			
3.3.90.47	OBRIGAÇÕES TRIBUTÁRIAS E CONTRIBUTIVAS	0.01.00	6.000,00			
3.3.90.47	OBRIGAÇÕES TRIBUTÁRIAS E CONTRIBUTIVAS	0.01.00	44.000,00			
4.0.00.00	DESPESAS DE CAPITAL	0.000.000				797.000,00
4.4.00.00	INVESTIMENTOS	0.000.000			797.000,00	
4.4.90.00	APLICAÇÕES DIRETAS	0.000.000		797.000,00		
4.4.90.51	OBRAS E INSTALAÇÕES	0.01.00	170.000,00			
4.4.90.51	OBRAS E INSTALAÇÕES	0.01.00	327.000,00			
4.4.90.61	AQUISIÇÃO DE IMÓVEIS	0.01.00	100.000,00			
TOTAL						2.230.000,00



Documento Assinado Digitalmente por: JOSE ADALTO DA SILVA
 Acesse em: https://efcfe.tce-pe.gov.br/ppp/validador.seam Código do documento: 9844257-e49d-49c6-95ee-e78c8123e5b1



PREFEITURA MUNICIPAL DE IBIRIMIR
 Avenida Castro Alves, 432 - CNPJ:10105971/0001-50

Anexo 02
 Página 16

Orçamento Programa - Exercício de 2018
NATUREZA DA DESPESA POR ORGÃO E UNIDADE

Lei: , Data:

PODER						
ORGÃO						
UNIDADE						
Código	Especificação	F.R.	Elemento	Modalidade	Grupo	Categoria Econômica
07	SECRETARIA DE INFRA-ESTRUTURA PÚBLICA					
02	DEPARTAMENTO DE SERVIÇOS E LIMPEZA URBANA					
00	DEPARTAMENTO DE SERVIÇOS URBANOS					
3.0.00.00	DESPESAS CORRENTES	0.000.000				3.123.000,00
3.1.00.00	PESSOAL E ENCARGOS SOCIAIS	0.000.000			1.281.000,00	
3.1.90.00	APLICAÇÕES DIRETAS	0.000.000		1.185.000,00		
3.1.90.04	CONTRATAÇÃO POR TEMPO DETERMINADO	0.01.00	650.000,00			
3.1.90.11	VENCIMENTOS E VANTAGENS FIXAS - PESSOAL CIVIL	0.01.00	435.000,00			
3.1.90.13	OBRIGAÇÕES PATRONAIS	0.01.00	100.000,00			
3.1.91.00	APLICAÇÕES DIRETAS- INTRA-ORÇAMENTÁRIAS	0.000.000		96.000,00		
3.1.91.13	OBRIGAÇÕES PATRONAIS	0.01.00	96.000,00			
3.3.00.00	OUTRAS DESPESAS CORRENTES	0.000.000			1.842.000,00	
3.3.90.00	APLICAÇÕES DIRETAS	0.000.000		1.842.000,00		
3.3.90.14	DIÁRIAS - CIVIL	0.01.00	18.000,00			
3.3.90.30	MATERIAL DE CONSUMO	0.01.00	10.000,00			
3.3.90.30	MATERIAL DE CONSUMO	0.01.00	500.000,00			
3.3.90.36	OUTROS SERVIÇOS DE TERCEIROS - PESSOA FÍSICA	0.01.00	243.000,00			
3.3.90.39	OUTROS SERVIÇOS DE TERCEIROS - PESSOA JURÍDICA	0.01.00	8.000,00			
3.3.90.39	OUTROS SERVIÇOS DE TERCEIROS - PESSOA JURÍDICA	0.01.00	1.000.000,00			
3.3.90.47	OBRIGAÇÕES TRIBUTÁRIAS E CONTRIBUTIVAS	0.01.00	62.000,00			
4.0.00.00	DESPESAS DE CAPITAL	0.000.000				10.000,00
4.4.00.00	INVESTIMENTOS	0.000.000			10.000,00	
4.4.90.00	APLICAÇÕES DIRETAS	0.000.000		10.000,00		
4.4.90.52	EQUIPAMENTOS E MATERIAL PERMANENTE	0.01.00	10.000,00			
TOTAL						3.133.000,00



PREFEITURA MUNICIPAL DE IBIMIRIM
 Avenida Castro Alves, 432 - CNPJ:10105971/0001-50

Anexo 02
 Página 17

Orçamento Programa - Exercício de 2018
NATUREZA DA DESPESA POR ORGÃO E UNIDADE

Lei: , Data:

PODER		07 SECRETARIA DE INFRA-ESTRUTURA PUBLICA					
ORGÃO		03 DEPARTAMENTO DE FISCALIZAÇÃO E ACOMPANHAMENTO DE OBRAS					
UNIDADE		00 DEPARTAMENTO DE GESTÃO URBANA					
Código	Especificação	F.R.	Elemento	Modalidade	Grupo	Categoria Econômica	
3.0.00.00	DESPESAS CORRENTES	0.000.000				105.000,00	
3.1.00.00	PESSOAL E ENCARGOS SOCIAIS	0.000.000			20.000,00		
3.1.90.00	APLICAÇÕES DIRETAS	0.000.000		15.000,00			
3.1.90.04	CONTRATAÇÃO POR TEMPO DETERMINADO	0.01.00	5.000,00				
3.1.90.11	VENCIMENTOS E VANTAGENS FIXAS - PESSOAL CIVIL	0.01.00	5.000,00				
3.1.90.13	OBRIGAÇÕES PATRONAIS	0.01.00	5.000,00				
3.1.91.00	APLICAÇÕES DIRETAS- INTRA-ORÇAMENTÁRIAS	0.000.000		5.000,00			
3.1.91.13	OBRIGAÇÕES PATRONAIS	0.01.00	5.000,00				
3.3.00.00	OUTRAS DESPESAS CORRENTES	0.000.000			85.000,00		
3.3.90.00	APLICAÇÕES DIRETAS	0.000.000		85.000,00			
3.3.90.14	DIÁRIAS - CIVIL	0.01.00	5.000,00				
3.3.90.30	MATERIAL DE CONSUMO	0.01.00	5.000,00				
3.3.90.36	OUTROS SERVIÇOS DE TERCEIROS - PESSOA FÍSICA	0.01.00	3.000,00				
3.3.90.39	OUTROS SERVIÇOS DE TERCEIROS - PESSOA JURÍDICA	0.01.00	20.000,00				
3.3.90.47	OBRIGAÇÕES TRIBUTÁRIAS E CONTRIBUTIVAS	0.01.00	2.000,00				
3.3.90.93	INDENIZAÇÕES E RESTITUIÇÕES	0.01.00	50.000,00				
4.0.00.00	DESPESAS DE CAPITAL	0.000.000				20.000,00	
4.4.00.00	INVESTIMENTOS	0.000.000			20.000,00		
4.4.90.00	APLICAÇÕES DIRETAS	0.000.000		20.000,00			
4.4.90.52	EQUIPAMENTOS E MATERIAL PERMANENTE	0.01.00	20.000,00				
TOTAL						125.000,00	



Documento Assinado Digitalmente por: JOSE ADAUTO DA SILVA
 Acesse em: https://eccc.ide.gov.br/ppp/validarDoc.seam?codigoDoDocumento=9844257-449d-49c6-95ee-e78c812365d1



PREFEITURA MUNICIPAL DE IBIMIRIM
 Avenida Castro Alves, 432 - CNPJ 10105971/0001-50

Anexo 02
 Página 18

Orçamento Programa - Exercício de 2018
NATUREZA DA DESPESA POR ORGÃO E UNIDADE

Lei: , Data:

Código	Especificação	F.R.	Elemento	Modalidade	Grupo	Categoria Econômica
PODER	07 SECRETARIA DE INFRA-ESTRUTURA PÚBLICA					
ORGÃO	04 DEPARTAMENTO DE ALMOXARIFADO E TRANSPORTE					
UNIDADE	00 DEPARTAMENTO DE TRANSPORTE					
3.0.00.00	DESPESAS CORRENTES	0.000.000				57.000,00
3.1.00.00	PESSOAL E ENCARGOS SOCIAIS	0.000.000			14.000,00	
3.1.90.00	APLICAÇÕES DIRETAS	0.000.000		12.000,00		
3.1.90.04	CONTRATAÇÃO POR TEMPO DETERMINADO	0.01.00	5.000,00			
3.1.90.11	VENCIMENTOS E VANTAGENS FIXAS - PESSOAL CIVIL	0.01.00	5.000,00			
3.1.90.13	OBRIGAÇÕES PATRONAIS	0.01.00	2.000,00			
3.1.91.00	APLICAÇÕES DIRETAS - INTRA-ORÇAMENTÁRIAS	0.000.000		2.000,00		
3.1.91.13	OBRIGAÇÕES PATRONAIS	0.01.00	2.000,00			
3.3.00.00	OUTRAS DESPESAS CORRENTES	0.000.000			43.000,00	
3.3.90.00	APLICAÇÕES DIRETAS	0.000.000		43.000,00		
3.3.90.14	DIÁRIAS - CIVIL	0.01.00	10.000,00			
3.3.90.30	MATERIAL DE CONSUMO	0.01.00	10.000,00			
3.3.90.36	OUTROS SERVIÇOS DE TERCEIROS - PESSOA FÍSICA	0.01.00	6.000,00			
3.3.90.39	OUTROS SERVIÇOS DE TERCEIROS - PESSOA JURÍDICA	0.01.00	13.000,00			
3.3.90.47	OBRIGAÇÕES TRIBUTÁRIAS E CONTRIBUTIVAS	0.01.00	4.000,00			
4.0.00.00	DESPESAS DE CAPITAL	0.000.000				40.000,00
4.4.00.00	INVESTIMENTOS	0.000.000			40.000,00	
4.4.90.00	APLICAÇÕES DIRETAS	0.000.000		40.000,00		
4.4.90.51	OBRAS E INSTALAÇÕES	0.01.00	10.000,00			
4.4.90.52	EQUIPAMENTOS E MATERIAL PERMANENTE	0.01.00	30.000,00			
TOTAL						97.000,00



PREFEITURA MUNICIPAL DE IBIRIMIR
 Avenida Castro Alves, 432 - CNPJ: 10105971/0001-50

Anexo 02
 Página 19

Orçamento Programa - Exercício de 2018
NATUREZA DA DESPESA POR ORGÃO E UNIDADE

Lei: , Data:

PODER 11 SECRETARIA MUNICIPAL DA JUVENTUDE E EMPREGO ORGÃO 01 DEPARTAMENTO DA JUVENTUDE UNIDADE 00 DEPARTAMENTO DA JUVENTUDE						
Código	Especificação	F.R.	Elemento	Modalidade	Grupo	Categoria Econômica
3.0.00.00	DESPESAS CORRENTES	0.000.000				108.000,00
3.1.00.00	PESSOAL E ENCARGOS SOCIAIS	0.000.000			70.000,00	
3.1.90.00	APLICAÇÕES DIRETAS	0.000.000		59.000,00		
3.1.90.04	CONTRATAÇÃO POR TEMPO DETERMINADO	0.01.00	7.000,00			
3.1.90.11	VENCIMENTOS E VANTAGENS FIXAS - PESSOAL CIVIL	0.01.00	50.000,00			
3.1.90.13	OBRIGAÇÕES PATRONAIS	0.01.00	2.000,00			
3.1.91.00	APLICAÇÕES DIRETAS- INTRA-ORÇAMENTÁRIAS	0.000.000		11.000,00		
3.1.91.13	OBRIGAÇÕES PATRONAIS	0.01.00	11.000,00			
3.3.00.00	OUTRAS DESPESAS CORRENTES	0.000.000			38.000,00	
3.3.90.00	APLICAÇÕES DIRETAS	0.000.000		38.000,00		
3.3.90.14	DIÁRIAS - CIVIL	0.01.00	5.000,00			
3.3.90.30	MATERIAL DE CONSUMO	0.01.00	5.000,00			
3.3.90.36	OUTROS SERVIÇOS DE TERCEIROS - PESSOA FÍSICA	0.01.00	12.000,00			
3.3.90.39	OUTROS SERVIÇOS DE TERCEIROS - PESSOA JURÍDICA	0.01.00	13.000,00			
3.3.90.47	OBRIGAÇÕES TRIBUTÁRIAS E CONTRIBUTIVAS	0.01.00	3.000,00			
4.0.00.00	DESPESAS DE CAPITAL	0.000.000				10.000,00
4.4.00.00	INVESTIMENTOS	0.000.000			10.000,00	
4.4.90.00	APLICAÇÕES DIRETAS	0.000.000		10.000,00		
4.4.90.52	EQUIPAMENTOS E MATERIAL PERMANENTE	0.01.00	10.000,00			
TOTAL						118.000,00



Documento Assinado Digitalmente por: JOSE ADALTO DA SILVA
 Acesse em: <https://etce.tce.pe.gov.br/etce/validaDocumento.aspx?CodigoDoDocumento=98442517-e494-49c6-95ee-e78c8122e5b1>



PREFEITURA MUNICIPAL DE IBIMIRIM
 Avenida Castro Alves, 432 - CNPJ:10105971/0001-50

Orçamento Programa - Exercício de 2018
NATUREZA DA DESPESA POR ORGÃO E UNIDADE

Anexo 02
 Página 20
 Lei: , Data:

Código	Especificação	F.R.	Elemento	Modalidade	Grupo	Categoria Econômica
PODER	11 SECRETARIA MUNICIPAL DA JUVENTUDE E EMPREGO					
ORGÃO	02 DEPARTAMENTO DE GERAÇÃO DE EMPREGO E RENDA					
UNIDADE	00 DEPARTAMENTO DE GERAÇÃO DE EMPREGO E RENDA					
3.0.00.00	DESPESAS CORRENTES	0.000.000				48.000,00
3.1.00.00	PESSOAL E ENCARGOS SOCIAIS	0.000.000			16.000,00	
3.1.90.00	APLICAÇÕES DIRETAS	0.000.000		13.000,00		
3.1.90.04	CONTRATAÇÃO POR TEMPO DETERMINADO	0.01.00	5.000,00			
3.1.90.11	VENCIMENTOS E VANTAGENS FIXAS - PESSOAL CIVIL	0.01.00	5.000,00			
3.1.90.13	OBRIGAÇÕES PATRONAIS	0.01.00	3.000,00			
3.1.91.00	APLICAÇÕES DIRETAS- INTRA-ORÇAMENTÁRIAS	0.000.000		3.000,00		
3.1.91.13	OBRIGAÇÕES PATRONAIS	0.01.00	3.000,00			
3.3.00.00	OUTRAS DESPESAS CORRENTES	0.000.000			32.000,00	
3.3.90.00	APLICAÇÕES DIRETAS	0.000.000		32.000,00		
3.3.90.14	DIÁRIAS - CIVIL	0.01.00	2.000,00			
3.3.90.30	MATERIAL DE CONSUMO	0.01.00	10.000,00			
3.3.90.36	OUTROS SERVIÇOS DE TERCEIROS - PESSOA FÍSICA	0.01.00	6.000,00			
3.3.90.39	OUTROS SERVIÇOS DE TERCEIROS - PESSOA JURÍDICA	0.01.00	10.000,00			
3.3.90.47	OBRIGAÇÕES TRIBUTÁRIAS E CONTRIBUTIVAS	0.01.00	4.000,00			
4.0.00.00	DESPESAS DE CAPITAL	0.000.000				10.000,00
4.4.00.00	INVESTIMENTOS	0.000.000			10.000,00	
4.4.90.00	APLICAÇÕES DIRETAS	0.000.000		10.000,00		
4.4.90.52	EQUIPAMENTOS E MATERIAL PERMANENTE	0.01.00	10.000,00			
TOTAL						58.000,00



PREFEITURA MUNICIPAL DE IBIMIRIM
 Avenida Castro Alves, 432 - CNPJ:10105971/0001-50

Anexo 02
 Página 21

Orçamento Programa - Exercício de 2018
NATUREZA DA DESPESA POR ORGÃO E UNIDADE

Lei: , Data:

PODER	12 SECRETARIA MUNICIPAL DE AGRICULTURA E MEIO AMBIENTE	F.R.	Elemento	Modalidade	Grupo	Categoria Econômica
ORGÃO	01 DEPARTAMENTO DE APOIO A AGRICULTURA E PECUARIA					
UNIDADE	00 DEPARTAMENTO DE APOIO A AGRICULTURA E PECUARIA					
Código	Especificação					
3.0.00.00	DESPESAS CORRENTES	0.000.000				1.133.000,00
3.1.00.00	PESSOAL E ENCARGOS SOCIAIS	0.000.000			486.000,00	
3.1.90.00	APLICAÇÕES DIRETAS	0.000.000		442.000,00		
3.1.90.04	CONTRATAÇÃO POR TEMPO DETERMINADO	0.01.00	200.000,00			
3.1.90.11	VENCIMENTOS E VANTAGENS FIXAS - PESSOAL CIVIL	0.01.00	200.000,00			
3.1.90.13	OBRIGAÇÕES PATRONAIS	0.01.00	42.000,00			
3.1.91.00	APLICAÇÕES DIRETAS - INTRA-ORÇAMENTÁRIAS	0.000.000		44.000,00		
3.1.91.13	OBRIGAÇÕES PATRONAIS	0.01.00	44.000,00			
3.3.00.00	OUTRAS DESPESAS CORRENTES	0.000.000			647.000,00	
3.3.90.00	APLICAÇÕES DIRETAS	0.000.000		647.000,00		
3.3.90.14	DIÁRIAS - CIVIL	0.01.00	15.000,00			
3.3.90.30	MATERIAL DE CONSUMO	0.01.00	195.000,00			
3.3.90.31	PREMIAÇÕES CULTURAIS, ARTÍSTICAS, CIENTÍFICAS DESPO	0.01.00	40.000,00			
3.3.90.36	OUTROS SERVIÇOS DE TERCEIROS - PESSOA FÍSICA	0.01.00	143.000,00			
3.3.90.39	OUTROS SERVIÇOS DE TERCEIROS - PESSOA JURÍDICA	0.01.00	218.000,00			
3.3.90.47	OBRIGAÇÕES TRIBUTÁRIAS E CONTRIBUTIVAS	0.01.00	36.000,00			
4.0.00.00	DESPESAS DE CAPITAL	0.000.000				109.000,00
4.4.00.00	INVESTIMENTOS	0.000.000			109.000,00	
4.4.90.00	APLICAÇÕES DIRETAS	0.000.000		109.000,00		
4.4.90.51	OBRAS E INSTALAÇÕES	0.01.00	49.000,00			
4.4.90.52	EQUIPAMENTOS E MATERIAL PERMANENTE	0.01.00	60.000,00			
TOTAL						1.242.000,00



PREFEITURA MUNICIPAL DE IBIMIRIM
 Avenida Castro Alves, 432 - CNPJ:10105971/0001-50

Orçamento Programa - Exercício de 2018
NATUREZA DA DESPESA POR ORGÃO E UNIDADE

Anexo 02
 Página 22

Lei: , Data:

Código	Especificação	F.P.	Elemento	Modalidade	Grupo	Categoria Econômica
PODER	12 SECRETARIA MUNICIPAL DE AGRICULTURA E MEIO AMBIENTE					
ORGÃO	02 DEPARTAMENTO DE AQUICULTURA, APICULTURA E PESCA					
UNIDADE	00 DEPARTAMENTO DE AQUICULTURA, APICULTURA E PESCA					
3.0.00.00	DESPESAS CORRENTES	0.000.000				32.000,00
3.1.00.00	PESSOAL E ENCARGOS SOCIAIS	0.000.000			13.000,00	
3.1.90.00	APLICAÇÕES DIRETAS	0.000.000		10.000,00		
3.1.90.04	CONTRATAÇÃO POR TEMPO DETERMINADO	0.01.00	2.000,00			
3.1.90.11	VENCIMENTOS E VANTAGENS FIXAS - PESSOAL CIVIL	0.01.00	5.000,00			
3.1.90.13	OBRIGAÇÕES PATRONAIS	0.01.00	3.000,00			
3.1.91.00	APLICAÇÕES DIRETAS- INTRA-ORÇAMENTÁRIAS	0.000.000		3.000,00		
3.1.91.13	OBRIGAÇÕES PATRONAIS	0.01.00	3.000,00			
3.3.00.00	OUTRAS DESPESAS CORRENTES	0.000.000			19.000,00	
3.3.90.00	APLICAÇÕES DIRETAS	0.000.000		19.000,00		
3.3.90.14	DIÁRIAS - CIVIL	0.01.00	2.000,00			
3.3.90.30	MATERIAL DE CONSUMO	0.01.00	5.000,00			
3.3.90.36	OUTROS SERVIÇOS DE TERCEIROS - PESSOA FÍSICA	0.01.00	3.000,00			
3.3.90.39	OUTROS SERVIÇOS DE TERCEIROS - PESSOA JURÍDICA	0.01.00	7.000,00			
3.3.90.47	OBRIGAÇÕES TRIBUTÁRIAS E CONTRIBUTIVAS	0.01.00	2.000,00			
TOTAL						32.000,00



PREFEITURA MUNICIPAL DE IBIMIRIM
 Avenida Castro Alves, 432 - CNPJ:10105971/0001-50

Anexo 02
 Página 23

Orçamento Programa - Exercício de 2018
NATUREZA DA DESPESA POR ORGÃO E UNIDADE

Lei: , Data:

Código	Especificação	F.R.	Elemento	Modalidade	Grupo	Categoria Econômica
PODER	12 SECRETARIA MUNICIPAL DE AGRICULTURA E MEIO AMBIENTE					
ORGÃO	03 DEPARTAMENTO DE MEIO AMBIENTE					
UNIDADE	00 DEPARTAMENTO DE MEIO AMBIENTE					
3.0.00.00	DESPESAS CORRENTES	0.000.000				71.000,00
3.1.00.00	PESSOAL E ENCARGOS SOCIAIS	0.000.000			22.000,00	
3.1.90.00	APLICAÇÕES DIRETAS	0.000.000		18.000,00		
3.1.90.04	CONTRATAÇÃO POR TEMPO DETERMINADO	0.01.00	8.000,00			
3.1.90.11	VENCIMENTOS E VANTAGENS FIXAS - PESSOAL CIVIL	0.01.00	5.000,00			
3.1.90.13	OBRIGAÇÕES PATRONAIS	0.01.00	5.000,00			
3.1.91.00	APLICAÇÕES DIRETAS - INTRA-ORÇAMENTÁRIAS	0.000.000		4.000,00		
3.1.91.13	OBRIGAÇÕES PATRONAIS	0.01.00	4.000,00			
3.3.00.00	OUTRAS DESPESAS CORRENTES	0.000.000			49.000,00	
3.3.90.00	APLICAÇÕES DIRETAS	0.000.000		49.000,00		
3.3.90.14	DIÁRIAS - CIVIL	0.01.00	10.000,00			
3.3.90.30	MATERIAL DE CONSUMO	0.01.00	15.000,00			
3.3.90.36	OUTROS SERVIÇOS DE TERCEIROS - PESSOA FÍSICA	0.01.00	6.000,00			
3.3.90.38	OUTROS SERVIÇOS DE TERCEIROS - PESSOA JURÍDICA	0.01.00	14.000,00			
3.3.90.47	OBRIGAÇÕES TRIBUTÁRIAS E CONTRIBUTIVAS	0.01.00	4.000,00			
4.0.00.00	DESPESAS DE CAPITAL	0.000.000				140.000,00
4.4.00.00	INVESTIMENTOS	0.000.000			140.000,00	
4.4.80.00	APLICAÇÕES DIRETAS	0.000.000		140.000,00		
4.4.90.51	OBRAS E INSTALAÇÕES	0.01.00	110.000,00			
4.4.90.52	EQUIPAMENTOS E MATERIAL PERMANENTE	0.01.00	30.000,00			
TOTAL						211.000,00



PREFEITURA MUNICIPAL DE IBIRIMIR
 Avenida Castro Alves, 432 - CNPJ:10105971/0001-50

Orçamento Programa - Exercício de 2018
NATUREZA DA DESPESA POR ORGÃO E UNIDADE

Anexo 02
 Página 24

Lei: , Data:

Código	Especificação	F.R.	Elemento	Modalidade	Grupo	Categoria Econômica
3 0. 00. 00	DESpesas CORRENTES	0.000.000				282.000,00
3. 3. 00. 00	OUTRAS DESPESAS CORRENTES	0.000.000			282.000,00	
3. 3. 90. 00	APLICAÇÕES DIRETAS	0.000.000		282.000,00		
3. 3. 90. 30	MATERIAL DE CONSUMO	0.01.00	95.000,00			
3. 3. 90. 36	OUTROS SERVIÇOS DE TERCEIROS - PESSOA FÍSICA	0.01.00	88.000,00			
3. 3. 90. 39	OUTROS SERVIÇOS DE TERCEIROS - PESSOA JURÍDICA	0.01.00	77.000,00			
3. 3. 90. 47	OBRIGAÇÕES TRIBUTÁRIAS E CONTRIBUTIVAS	0.01.00	22.000,00			
4. 0. 00. 00	DESpesas DE CAPITAL	0.000.000				400.000,00
4. 4. 00. 00	INVESTIMENTOS	0.000.000			400.000,00	
4. 4. 90. 00	APLICAÇÕES DIRETAS	0.000.000		400.000,00		
4. 4. 90. 51	OBRAS E INSTALAÇÕES	0.01.00	400.000,00			
TOTAL						682.000,00



PREFEITURA MUNICIPAL DE IBIRIMIR
 Avenida Castro Alves, 432 - CNPJ:10105971/0001-50

Orçamento Programa - Exercício de 2018
NATUREZA DA DESPESA POR ORGÃO E UNIDADE

Anexo 02
 Página 25

Lei: , Data:

PODER		14 ENTIDADES SUPERVISIONADAS				
ORGÃO		01 FUNDO MUNICIPAL DE SAÚDE				
UNIDADE		00 FUNDO MUNICIPAL DE SAÚDE				
Código	Especificação	F.R.	Elemento	Modalidade	Grupo	Categoria Econômica
3.0.00.00	DESPESAS CORRENTES	0.000.000				13.875.000,00
3.1.00.00	PESSOAL E ENCARGOS SOCIAIS	0.000.000			10.787.000,00	
3.1.90.00	APLICAÇÕES DIRETAS	0.000.000		9.784.000,00		
3.1.90.04	CONTRATAÇÃO POR TEMPO DETERMINADO	0.01.00	2.462.000,00			
3.1.90.04	CONTRATAÇÃO POR TEMPO DETERMINADO	0.04.11	2.692.000,00			
3.1.90.11	VENCIMENTOS E VANTAGENS FIXAS - PESSOAL CIVIL	0.01.00	1.809.000,00			
3.1.90.11	VENCIMENTOS E VANTAGENS FIXAS - PESSOAL CIVIL	0.04.11	1.806.000,00			
3.1.90.13	OBRIGAÇÕES PATRONAIS	0.01.00	203.000,00			
3.1.90.13	OBRIGAÇÕES PATRONAIS	0.04.11	774.000,00			
3.1.90.92	DESPESAS DE EXERCÍCIOS ANTERIORES	0.01.00	30.000,00			
3.1.90.92	DESPESAS DE EXERCÍCIOS ANTERIORES	0.04.11	8.000,00			
3.1.91.00	APLICAÇÕES DIRETAS - INTRA-ORÇAMENTÁRIAS	0.000.000		1.003.000,00		
3.1.91.13	OBRIGAÇÕES PATRONAIS	0.01.00	565.000,00			
3.1.91.13	OBRIGAÇÕES PATRONAIS	0.04.11	438.000,00			
3.3.00.00	OUTRAS DESPESAS CORRENTES	0.000.000			3.089.000,00	
3.3.90.00	APLICAÇÕES DIRETAS	0.000.000		3.089.000,00		
3.3.90.14	DIÁRIAS - CIVIL	0.01.00	89.000,00			
3.3.90.14	DIÁRIAS - CIVIL	0.04.11	25.000,00			
3.3.90.30	MATERIAL DE CONSUMO	0.01.00	570.000,00			
3.3.90.30	MATERIAL DE CONSUMO	0.04.11	600.000,00			
3.3.90.32	MATERIAL, BEM OU SERVIÇO PARA DISTRIBUIÇÃO GRATUITA	0.01.00	108.000,00			
3.3.90.32	MATERIAL, BEM OU SERVIÇO PARA DISTRIBUIÇÃO GRATUITA	0.04.11	150.000,00			
3.3.90.35	SERVIÇOS DE CONSULTORIA	0.01.00	79.000,00			
3.3.90.35	SERVIÇOS DE CONSULTORIA	0.04.11	5.000,00			
3.3.90.36	OUTROS SERVIÇOS DE TERCEIROS - PESSOA FÍSICA	0.01.00	124.000,00			
3.3.90.36	OUTROS SERVIÇOS DE TERCEIROS - PESSOA FÍSICA	0.04.11	215.000,00			
3.3.90.39	OUTROS SERVIÇOS DE TERCEIROS - PESSOA JURÍDICA	0.01.00	461.000,00			
3.3.90.39	OUTROS SERVIÇOS DE TERCEIROS - PESSOA JURÍDICA	0.04.11	446.000,00			
3.3.90.47	OBRIGAÇÕES TRIBUTÁRIAS E CONTRIBUTIVAS	0.01.00	36.000,00			
3.3.90.47	OBRIGAÇÕES TRIBUTÁRIAS E CONTRIBUTIVAS	0.04.11	55.000,00			
3.3.90.48	OUTROS AUXÍLIOS FINANCEIROS A PESSOA FÍSICA	0.01.00	73.000,00			
3.3.90.48	OUTROS AUXÍLIOS FINANCEIROS A PESSOA FÍSICA	0.04.11	20.000,00			
3.3.90.92	DESPESAS DE EXERCÍCIOS ANTERIORES	0.01.00	20.000,00			
3.3.90.92	DESPESAS DE EXERCÍCIOS ANTERIORES	0.04.11	11.000,00			
3.3.90.93	INDENIZAÇÕES E RESTITUIÇÕES	0.01.00	2.000,00			
4.0.00.00	DESPESAS DE CAPITAL	0.000.000				2.057.000,00
4.4.00.00	INVESTIMENTOS	0.000.000			2.055.000,00	
4.4.90.00	APLICAÇÕES DIRETAS	0.000.000		2.055.000,00		
4.4.90.51	OBRAS E INSTALAÇÕES	0.01.00	133.000,00			
4.4.90.51	OBRAS E INSTALAÇÕES	0.02.12	590.000,00			
4.4.90.51	OBRAS E INSTALAÇÕES	0.04.11	212.000,00			
4.4.90.52	EQUIPAMENTOS E MATERIAL PERMANENTE	0.01.00	285.000,00			
4.4.90.52	EQUIPAMENTOS E MATERIAL PERMANENTE	0.02.12	373.000,00			
4.4.90.52	EQUIPAMENTOS E MATERIAL PERMANENTE	0.04.11	412.000,00			
4.4.90.61	AQUISIÇÃO DE IMÓVEIS	0.01.00	50.000,00			
4.6.00.00	AMORTIZAÇÃO DA DÍVIDA	0.000.000			2.000,00	



Documento Assinado Digitalmente por: JOSE ADALTO DA SILVA
 Acesse em: https://efc.tce.pe.gov.br/cp/v/validaDoc.seam?codigo_documento=9844257-e49d-49c6-95ee-e78c8123e5b1



PREFEITURA MUNICIPAL DE IBIMIRIM
 Avenida Castro Alves, 432 - CNPJ:10105971/0001-50

Orçamento Programa - Exercício de 2018
NATUREZA DA DESPESA POR ORGÃO E UNIDADE

Anexo 02
 Página 26

Lei: , Data:

PODER	14 ENTIDADES SUPERVISIONADAS					
ORGÃO	01 FUNDO MUNICIPAL DE SAÚDE					
UNIDADE	00 FUNDO MUNICIPAL DE SAÚDE					
Código	Especificação	F.R.	Elemento	Modalidade	Grupo	Categoria Econômica
4.6.90.00	APLICAÇÕES DIRETAS	0.000.000				
4.6.90.71	PRINCIPAL DA DÍVIDA CONTRATUAL RESGATADA	0.01.00	2.000,00		2.000,00	
TOTAL						15.933.000,00



PREFEITURA MUNICIPAL DE IBIRIMIR
 Avenida Castro Alves, 432 - CNPJ:10105971/0001-50

Anexo 02
 Página 27

Orçamento Programa - Exercício de 2018
NATUREZA DA DESPESA POR ORGÃO E UNIDADE

Lei: , Data:

PODER 14 ENTIDADES SUPERVISIONADAS						
ORGÃO 02 FUNDO MUNICIPAL DE DIREITOS DA CRIANÇA E DO ADOLESCENTE						
UNIDADE 00 FUNDO MUNICIPAL DE DIREITOS DA CRIANÇA E DO ADOLESCENTE						
Código	Especificação	F.R.	Elemento	Modalidade	Grupo	Categoria Econômica
3.0.00.00	DESPESAS CORRENTES	0.000.000				230.000,00
3.1.00.00	PESSOAL E ENCARGOS SOCIAIS	0.000.000			23.000,00	
3.1.90.00	APLICAÇÕES DIRETAS	0.000.000		20.000,00		
3.1.90.04	CONTRATAÇÃO POR TEMPO DETERMINADO	0.01.00	10.000,00			
3.1.90.11	VENCIMENTOS E VANTAGENS FIXAS - PESSOAL CIVIL	0.01.00	7.000,00			
3.1.90.13	OBRIGAÇÕES PATRONAIS	0.01.00	3.000,00			
3.1.91.00	APLICAÇÕES DIRETAS- INTRA-ORÇAMENTÁRIAS	0.000.000		3.000,00		
3.1.91.13	OBRIGAÇÕES PATRONAIS	0.01.00	3.000,00			
3.3.00.00	OUTRAS DESPESAS CORRENTES	0.000.000			207.000,00	
3.3.50.00	TRANSFERÊNCIAS A INSTITUIÇÕES PRIVADAS SEM FINS LUCRATIVAS	0.000.000		120.000,00		
3.3.50.43	SUBVENÇÕES SOCIAIS	0.01.00	120.000,00			
3.3.90.00	APLICAÇÕES DIRETAS	0.000.000		87.000,00		
3.3.90.14	DIÁRIAS - CIVIL	0.01.00	10.000,00			
3.3.90.30	MATERIAL DE CONSUMO	0.01.00	10.000,00			
3.3.90.32	MATERIAL, BEM OU SERVIÇO PARA DISTRIBUIÇÃO GRATUITA	0.01.00	5.000,00			
3.3.90.35	SERVIÇOS DE CONSULTORIA	0.01.00	30.000,00			
3.3.90.36	OUTROS SERVIÇOS DE TERCEIROS - PESSOA FÍSICA	0.01.00	9.000,00			
3.3.90.38	OUTROS SERVIÇOS DE TERCEIROS - PESSOA JURÍDICA	0.01.00	20.000,00			
3.3.90.47	OBRIGAÇÕES TRIBUTÁRIAS E CONTRIBUTIVAS	0.01.00	3.000,00			
4.0.00.00	DESPESAS DE CAPITAL	0.000.000				130.000,00
4.4.00.00	INVESTIMENTOS	0.000.000			130.000,00	
4.4.90.00	APLICAÇÕES DIRETAS	0.000.000		130.000,00		
4.4.90.51	OBRAS E INSTALAÇÕES	0.01.00	100.000,00			
4.4.90.52	EQUIPAMENTOS E MATERIAL PERMANENTE	0.01.00	30.000,00			
TOTAL						360.000,00



PREFEITURA MUNICIPAL DE IBIMIRIM
 Avenida Castro Alves, 432 - CNPJ: 10105971/0001-50

Anexo 02
 Página 28

Orçamento Programa - Exercício de 2018
NATUREZA DA DESPESA POR ORGÃO E UNIDADE

Lei: , Data:

Código	Especificação	F.R.	Elemento	Modalidade	Grupo	Categoria Econômica
PODER	14 ENTIDADES SUPERVISIONADAS					
ORGÃO	03 FUNDO DE DESENVOLVIMENTO DO ENSINO FUNDAMENTAL - FUNDEB					
UNIDADE	00 FUNDO DE DESENVOLVIMENTO DO ENSINO FUNDAMENTAL - FUNDEB					
3.0.00.00	DESPESAS CORRENTES	0.000.000				13.719.000,00
3.1.00.00	PESSOAL E ENCARGOS SOCIAIS	0.000.000			11.786.000,00	
3.1.90.00	APLICAÇÕES DIRETAS	0.000.000		9.838.000,00		
3.1.90.04	CONTRATAÇÃO POR TEMPO DETERMINADO	0.02.06	1.040.000,00			
3.1.90.04	CONTRATAÇÃO POR TEMPO DETERMINADO	0.02.07	400.000,00			
3.1.90.11	VENCIMENTOS E VANTAGENS FIXAS - PESSOAL CIVIL	0.02.06	7.667.000,00			
3.1.90.11	VENCIMENTOS E VANTAGENS FIXAS - PESSOAL CIVIL	0.02.07	310.000,00			
3.1.90.13	OBRIGAÇÕES PATRONAIS	0.02.06	271.000,00			
3.1.90.13	OBRIGAÇÕES PATRONAIS	0.02.07	150.000,00			
3.1.91.00	APLICAÇÕES DIRETAS - INTRA-ORÇAMENTÁRIAS	0.000.000		1.948.000,00		
3.1.91.13	OBRIGAÇÕES PATRONAIS	0.02.06	1.768.000,00			
3.1.91.13	OBRIGAÇÕES PATRONAIS	0.02.07	180.000,00			
3.3.00.00	OUTRAS DESPESAS CORRENTES	0.000.000			1.933.000,00	
3.3.90.00	APLICAÇÕES DIRETAS	0.000.000		1.933.000,00		
3.3.90.14	DIÁRIAS - CIVIL	0.02.06	20.000,00			
3.3.90.30	MATERIAL DE CONSUMO	0.02.06	229.000,00			
3.3.90.30	MATERIAL DE CONSUMO	0.02.07	111.000,00			
3.3.90.32	MATERIAL, BEM OU SERVIÇO PARA DISTRIBUIÇÃO GRATUITA	0.02.06	200.000,00			
3.3.90.35	SERVIÇOS DE CONSULTORIA	0.02.06	20.000,00			
3.3.90.36	OUTROS SERVIÇOS DE TERCEIROS - PESSOA FÍSICA	0.02.06	147.000,00			
3.3.90.39	OUTROS SERVIÇOS DE TERCEIROS - PESSOA JURÍDICA	0.02.06	492.000,00			
3.3.90.39	OUTROS SERVIÇOS DE TERCEIROS - PESSOA JURÍDICA	0.02.07	671.000,00			
3.3.90.47	OBRIGAÇÕES TRIBUTÁRIAS E CONTRIBUTIVAS	0.02.06	38.000,00			
3.3.90.93	INDENIZAÇÕES E RESTITUIÇÕES	0.02.06	5.000,00			
4.0.00.00	DESPESAS DE CAPITAL	0.000.000				230.000,00
4.4.00.00	INVESTIMENTOS	0.000.000			230.000,00	
4.4.90.00	APLICAÇÕES DIRETAS	0.000.000		230.000,00		
4.4.90.51	OBRAS E INSTALAÇÕES	0.02.06	120.000,00			
4.4.90.52	EQUIPAMENTOS E MATERIAL PERMANENTE	0.02.06	110.000,00			
TOTAL						13.949.000,00



PREFEITURA MUNICIPAL DE IBIRIMIR
 Avenida Castro Alves, 432 - CNPJ:10105971/0001-50

Anexo 02
 Página 29

Orçamento Programa - Exercício de 2018
NATUREZA DA DESPESA POR ORGÃO E UNIDADE

Lei: , Data:

PODER		14 ENTIDADES SUPERVISIONADAS				
ORGÃO		04 FUNDO MUNICIPAL DE AÇÃO SOCIAL				
UNIDADE		00 FUNDO MUNICIPAL DE AÇÃO SOCIAL				
Código	Especificação	F.R.	Elemento	Modalidade	Grupo	Categoria Econômica
3.0.00.00	DESPESAS CORRENTES	0.000.000				2.895.000,00
3.1.00.00	PESSOAL E ENCARGOS SOCIAIS	0.000.000			1.378.000,00	
3.1.90.00	APLICAÇÕES DIRETAS	0.000.000		1.229.000,00		
3.1.90.04	CONTRATAÇÃO POR TEMPO DETERMINADO	0.01.00	310.000,00			
3.1.90.04	CONTRATAÇÃO POR TEMPO DETERMINADO	0.02.15	209.000,00			
3.1.90.11	VENCIMENTOS E VANTAGENS FIXAS - PESSOAL CIVIL	0.01.00	434.000,00			
3.1.90.11	VENCIMENTOS E VANTAGENS FIXAS - PESSOAL CIVIL	0.02.15	82.000,00			
3.1.90.13	OBRIGAÇÕES PATRONAIS	0.01.00	141.000,00			
3.1.90.13	OBRIGAÇÕES PATRONAIS	0.02.15	51.000,00			
3.1.90.92	DESPESAS DE EXERCÍCIOS ANTERIORES	0.01.00	2.000,00			
3.1.91.00	APLICAÇÕES DIRETAS - INTRA-ORÇAMENTÁRIAS	0.000.000		149.000,00		
3.1.91.13	OBRIGAÇÕES PATRONAIS	0.01.00	123.000,00			
3.1.91.13	OBRIGAÇÕES PATRONAIS	0.02.15	26.000,00			
3.3.00.00	OUTRAS DESPESAS CORRENTES	0.000.000			1.518.000,00	
3.3.90.00	APLICAÇÕES DIRETAS	0.000.000		1.518.000,00		
3.3.90.14	DIÁRIAS - CIVIL	0.01.00	26.000,00			
3.3.90.14	DIÁRIAS - CIVIL	0.02.15	38.000,00			
3.3.90.30	MATERIAL DE CONSUMO	0.01.00	341.000,00			
3.3.90.30	MATERIAL DE CONSUMO	0.02.15	142.000,00			
3.3.90.32	MATERIAL, BEM OU SERVIÇO PARA DISTRIBUIÇÃO GRATUITA	0.01.00	53.000,00			
3.3.90.33	PASSAGENS E DESPESAS COM LOCOMOÇÃO	0.02.15	3.000,00			
3.3.90.35	SERVIÇOS DE CONSULTORIA	0.01.00	46.000,00			
3.3.90.35	SERVIÇOS DE CONSULTORIA	0.02.15	6.000,00			
3.3.90.36	OUTROS SERVIÇOS DE TERCEIROS - PESSOA FÍSICA	0.01.00	219.000,00			
3.3.90.36	OUTROS SERVIÇOS DE TERCEIROS - PESSOA FÍSICA	0.02.15	52.000,00			
3.3.90.36	OUTROS SERVIÇOS DE TERCEIROS - PESSOA FÍSICA	0.02.16	28.000,00			
3.3.90.39	OUTROS SERVIÇOS DE TERCEIROS - PESSOA JURÍDICA	0.01.00	284.000,00			
3.3.90.39	OUTROS SERVIÇOS DE TERCEIROS - PESSOA JURÍDICA	0.02.15	97.000,00			
3.3.90.39	OUTROS SERVIÇOS DE TERCEIROS - PESSOA JURÍDICA	0.02.16	45.000,00			
3.3.90.47	OBRIGAÇÕES TRIBUTÁRIAS E CONTRIBUTIVAS	0.01.00	59.000,00			
3.3.90.47	OBRIGAÇÕES TRIBUTÁRIAS E CONTRIBUTIVAS	0.02.15	26.000,00			
3.3.90.47	OBRIGAÇÕES TRIBUTÁRIAS E CONTRIBUTIVAS	0.02.16	7.000,00			
3.3.90.48	OUTROS AUXÍLIOS FINANCEIROS A PESSOA FÍSICA	0.01.00	25.000,00			
3.3.90.92	DESPESAS DE EXERCÍCIOS ANTERIORES	0.01.00	11.000,00			
4.0.00.00	DESPESAS DE CAPITAL	0.000.000				234.000,00
4.4.00.00	INVESTIMENTOS	0.000.000			234.000,00	
4.4.90.00	APLICAÇÕES DIRETAS	0.000.000		234.000,00		
4.4.90.51	OBRAS E INSTALAÇÕES	0.01.00	43.000,00			
4.4.90.52	EQUIPAMENTOS E MATERIAL PERMANENTE	0.01.00	115.000,00			
4.4.90.52	EQUIPAMENTOS E MATERIAL PERMANENTE	0.02.15	66.000,00			
4.4.90.52	EQUIPAMENTOS E MATERIAL PERMANENTE	0.02.16	10.000,00			
TOTAL						3.130.000,00



Documento Assinado Digitalmente por: JOSE ADAUTO DA SILVA
 Acesse em: https://ste.cide.pe.gov.br/ppa/validaDoc.seam?codigo_documento:9844257-e49d-49c6-95ee-e78c8123e5b1



PREFEITURA MUNICIPAL DE IBIMIRIM
 Avenida Castro Alves, 432 - CNPJ:10105971/0001-50

Anexo 02
 Página 30

Orçamento Programa - Exercício de 2018
NATUREZA DA DESPESA POR ORGÃO E UNIDADE

Lei: , Data:

PODER		14 ENTIDADES SUPERVISIONADAS				
ORGÃO		06 INSTITUTO PREV. DOS SERV. MUNICIPAIS DE IBIMIRIM				
UNIDADE		00 INSTITUTO PREV. DOS SERV. MUNICIPAIS DE IBIMIRIM				
Código	Especificação	F.R.	Elemento	Modalidade	Grupo	Categoria Econômica
3.0.00.00	DESPESAS CORRENTES	0.000.000				3.955.000,00
3.1.00.00	PESSOAL E ENCARGOS SOCIAIS	0.000.000			3.728.000,00	
3.1.90.00	APLICAÇÕES DIRETAS	0.000.000		3.727.000,00		
3.1.90.01	APOSENTADORIAS, RESERVA REMUNERADA E REFORMAS	0.22.00	3.000.000,00			
3.1.90.03	PENSÕES	0.22.00	400.000,00			
3.1.90.04	CONTRATAÇÃO POR TEMPO DETERMINADO	0.22.00	5.000,00			
3.1.90.05	OUTROS BENEFÍCIOS PREVIDENCIÁRIOS	0.22.00	308.000,00			
3.1.90.11	VENCIMENTOS E VANTAGENS FIXAS - PESSOAL CIVIL	0.22.00	5.000,00			
3.1.90.13	OBRIGAÇÕES PATRONAIS	0.22.00	2.000,00			
3.1.90.91	SENTENÇAS JUDICIAIS	0.22.00	2.000,00			
3.1.90.92	DESPESAS DE EXERCÍCIOS ANTERIORES	0.22.00	5.000,00			
3.1.91.00	APLICAÇÕES DIRETAS- INTRA-ORÇAMENTÁRIAS	0.000.000		1.000,00		
3.1.91.13	OBRIGAÇÕES PATRONAIS	0.22.00	1.000,00			
3.3.00.00	OUTRAS DESPESAS CORRENTES	0.000.000			227.000,00	
3.3.90.00	APLICAÇÕES DIRETAS	0.000.000		227.000,00		
3.3.90.14	DIÁRIAS - CIVIL	0.22.00	8.000,00			
3.3.90.30	MATERIAL DE CONSUMO	0.22.00	5.000,00			
3.3.90.33	PASSAGENS E DESPESAS COM LOCOMOÇÃO	0.22.00	6.000,00			
3.3.90.35	SERVIÇOS DE CONSULTORIA	0.22.00	60.000,00			
3.3.90.36	OUTROS SERVIÇOS DE TERCEIROS - PESSOA FÍSICA	0.22.00	83.000,00			
3.3.90.38	OUTROS SERVIÇOS DE TERCEIROS - PESSOA JURÍDICA	0.22.00	53.000,00			
3.3.90.47	OBRIGAÇÕES TRIBUTÁRIAS E CONTRIBUTIVAS	0.22.00	3.000,00			
3.3.90.91	SENTENÇAS JUDICIAIS	0.22.00	2.000,00			
3.3.90.92	DESPESAS DE EXERCÍCIOS ANTERIORES	0.22.00	3.000,00			
3.3.90.93	INDENIZAÇÕES E RESTITUIÇÕES	0.22.00	4.000,00			
4.0.00.00	DESPESAS DE CAPITAL	0.000.000				17.000,00
4.4.00.00	INVESTIMENTOS	0.000.000			15.000,00	
4.4.90.00	APLICAÇÕES DIRETAS	0.000.000		15.000,00		
4.4.90.51	OBRAS E INSTALAÇÕES	0.22.00	5.000,00			
4.4.90.52	EQUIPAMENTOS E MATERIAL PERMANENTE	0.22.00	5.000,00			
4.4.90.61	AQUISIÇÃO DE IMÓVEIS	0.22.00	5.000,00			
4.6.00.00	AMORTIZAÇÃO DA DÍVIDA	0.000.000			2.000,00	
4.6.90.00	APLICAÇÕES DIRETAS	0.000.000		2.000,00		
4.6.90.71	PRINCIPAL DA DÍVIDA CONTRATUAL RESGATADA	0.22.00	2.000,00			
TOTAL						3.972.000,00



PREFEITURA MUNICIPAL DE IBIMIRIM
Avenida Castro Alves, 432 - CNPJ:10105971/0001-50



Orçamento Programa - Exercício de 2018
NATUREZA DA DESPESA POR ORGÃO E UNIDADE

Anexo 02
Página 31

Lei: , Data:

TOTAL GERAL

63.250.000,00



PREFEITURA MUNICIPAL DE IBIMIRIM
 Avenida Castro Alves, 432 - CNPJ:10105971/0001-50

Orçamento Programa - Exercício de 2018
 Anexo D2
 Página 1
 Lei Data

NATUREZA DA DESPESA - CONSOLIDAÇÃO GERAL

Código	Especificação	Elemento	Modalidade	Grupo	Categoria Econômica
30.00.00	DESPESAS CORRENTES				54.242.000,00
31.00.00	PESSOAL E ENCARGOS SOCIAIS			36.696.000,00	
31.90.00	APLICAÇÕES DIRETAS		33.049.000,00		
31.90.01	APOSENTADORIAS, RESERVA REMUNERADA E REFORMAS	3.000.000,00			
31.90.03	PENSÕES	400.000,00			
31.90.04	CONTRATAÇÃO POR TEMPO DETERMINADO	8.740.000,00			
31.90.05	OUTROS BENEFÍCIOS PREVIDENCIÁRIOS	308.000,00			
31.90.11	VENCIMENTOS E VANTAGENS FIXAS - PESSOAL CIVIL	17.802.000,00			
31.90.13	OBRIGAÇÕES PATRONAIS	2.682.000,00			
31.90.16	OUTRAS DESPESAS VARIÁVEIS - PESSOAL CIVIL	20.000,00			
31.90.91	SENTENÇAS JUDICIAIS	32.000,00			
31.90.92	DESPESAS DE EXERCÍCIOS ANTERIORES	65.000,00			
31.91.00	APLICAÇÕES DIRETAS- INTRA-ORÇAMENTÁRIAS		3.647.000,00		
31.91.13	OBRIGAÇÕES PATRONAIS	3.647.000,00			
33.00.00	OUTRAS DESPESAS CORRENTES			17.546.000,00	
33.50.00	TRANSFERÊNCIAS A INSTITUIÇÕES PRIVADAS SEM FINS LUCRATIVOS		120.000,00		
33.50.43	SUBVENÇÕES SOCIAIS	120.000,00			
33.90.00	APLICAÇÕES DIRETAS		17.426.000,00		
33.90.14	DIÁRIAS - CIVIL	578.000,00			
33.90.30	MATERIAL DE CONSUMO	5.181.000,00			
33.90.31	PREMIAÇÕES CULTURAIS, ARTÍSTICAS, CIENTÍFICAS, DESPORTIVAS E	70.000,00			
33.90.32	MATERIAL, BEM OU SERVIÇO PARA DISTRIBUIÇÃO GRATUITA	516.000,00			
33.90.33	PASSAGENS E DESPESAS COM LOGOMOÇÃO	31.000,00			
33.90.35	SERVIÇOS DE CONSULTORIA	751.000,00			
33.90.36	OUTROS SERVIÇOS DE TERCEIROS - PESSOA FÍSICA	2.216.000,00			
33.90.39	OUTROS SERVIÇOS DE TERCEIROS - PESSOA JURÍDICA	6.239.000,00			
33.90.47	OBRIGAÇÕES TRIBUTÁRIAS E CONTRIBUTIVAS	965.000,00			
33.90.48	OUTROS AUXÍLIOS FINANCEIROS A PESSOA FÍSICA	138.000,00			
33.90.91	SENTENÇAS JUDICIAIS	329.000,00			
33.90.92	DESPESAS DE EXERCÍCIOS ANTERIORES	255.000,00			
33.90.93	INDENIZAÇÕES E RESTITUIÇÕES	157.000,00			
40.00.00	DESPESAS DE CAPITAL				7.295.000,00
44.00.00	INVESTIMENTOS			6.349.000,00	
44.90.00	APLICAÇÕES DIRETAS		6.349.000,00		
44.90.51	OBRAS E INSTALAÇÕES	3.491.000,00			
44.90.52	EQUIPAMENTOS E MATERIAL PERMANENTE	2.563.000,00			
44.90.61	AQUISIÇÃO DE IMÓVEIS	295.000,00			
46.00.00	AMORTIZAÇÃO DA DÍVIDA			946.000,00	
46.90.00	APLICAÇÕES DIRETAS		482.000,00		
46.90.71	PRINCIPAL DA DÍVIDA CONTRATUAL RESGATADA	482.000,00			
46.91.00	APLICAÇÕES DIRETAS- INTRA-ORÇAMENTÁRIAS		464.000,00		
46.91.71	PRINCIPAL DA DÍVIDA CONTRATUAL RESGATADA	464.000,00			
90.00.00	RESERVA DE CONTINGÊNCIA			1.713.000,00	1.713.000,00
99.00.00	RESERVA DE CONTINGÊNCIA			1.713.000,00	
99.99.00	A DEFINIR		1.713.000,00		
99.99.99	A CLASSIFICAR	1.713.000,00			
TOTAL					63.250.000,00



PREFEITURA MUNICIPAL DE IBIMIRIM
 Avenida Castro Alves, 432 - CNPJ:10105971/0001-50

Orçamento Programa - Exercício de 2018
 Anexo 06
 Página 1
 Lei: , Data:

PROGRAMA DE TRABALHO
 (Inc. II, § 2º, Art. 2º)

01 PODER LEGISLATIVO
01 LEGISLATIVO MUNICIPAL

Código	Especificação	Operação Especial	Projetos	Atividades	Total
01	Legislativa		120.000,00	2.880.000,00	3.000.000,00
01	031 Ação Legislativa		120.000,00	2.880.000,00	3.000.000,00
01	031 0001 ATIVIDADES LEGISLATIVAS		120.000,00	2.880.000,00	3.000.000,00
01.031.0001.1001.0000	CONSTRUÇÃO, REF E AMPLIAÇÃO DO PRÉDIO DA CÂMARA		40.000,00		40.000,00
01.031.0001.1002.0000	AQUISIÇÃO DE MÓVEIS, MAQUINAS, EQUIPAMENTOS DIVERSOS E VEÍCULOS		80.000,00		80.000,00
01.031.0001.2001.0000	MANUTENÇÃO DOS SERVIÇOS ADM. E REMUNERAÇÃO DOS VEREADORES			2.740.000,00	2.740.000,00
01.031.0001.2002.0000	DESPESAS DECORRENTES DE EXERCÍCIO ANTERIOR			10.000,00	10.000,00
01.031.0001.2003.0000	COORDENADORIA DO CONTROLE INTERNO- CCI			65.000,00	65.000,00
01.031.0001.2163.0000	DISPÊNDIOS COM INDENIZAÇÕES E RESTITUIÇÕES			65.000,00	65.000,00
	TOTAL	0,00	120.000,00	2.880.000,00	3.000.000,00



PREFEITURA MUNICIPAL DE IBIRIMIR
 Avenida Castro Alves, 432 - CNPJ:10105971/0001-50

Orçamento Programa - Exercício de 2018
 Anexo 06
 Página 2
 Lei: , Data:

PROGRAMA DE TRABALHO
 (Inc. II, § 2º, Art. 2º)

02 PODER EXECUTIVO
01 PROCURADORIA JURÍDICA

Código	Especificação	Operação Especial	Projetos	Atividades	Total
04	Administração			247.000,00	247.000,00
04	122 Administração Geral			247.000,00	247.000,00
04	122 0002 GESTÃO SUPERIOR DO MUNICÍPIO			42.000,00	42.000,00
04.122.0002.2005.0000	MANUTENÇÃO DAS ATIVIDADES DO GABINETE DO PREFEITO			40.000,00	40.000,00
04.122.0002.2006.0000	DIVULGAÇÃO INSTITUCIONAL			2.000,00	2.000,00
04	122 0005 JUSTIÇA E DEFESA SOCIAL			205.000,00	205.000,00
04.122.0005.2010.0000	MANUTENÇÃO DA PROCURADORIA MUNICIPAL			205.000,00	205.000,00
04	124 Controle Interno			1.000,00	1.000,00
04	124 0004 PROGRAMA MUNICIPAL DE CONTROLE INTERNO			1.000,00	1.000,00
04.124.0004.2009.0000	MANUTENÇÃO DAS ATIVIDADES DE CONTROLE INTERNO			1.000,00	1.000,00
TOTAL		0,00	0,00	248.000,00	248.000,00



Documento Assinado Digitalmente por: JOSE ADAUTO DA SILVA
 Acesse em: https://eicf.cei.gov.br/epk/validarDoc.html?entorno=981430175490486-95ee78c8123e5b11



PREFEITURA MUNICIPAL DE IBIRIMIR
 Avenida Castro Alves, 432 - CNPJ:10105971/0001-50

Orçamento Programa - Exercício de 2018
 Anexo 06
 Página 3
 Lei: , Data:

PROGRAMA DE TRABALHO
 (Inc. II, § 2º, Art. 2º)

02 PODER EXECUTIVO
03 ASSESSORIA EXECUTIVA

Código	Especificação	Operação Especial	Projetos	Atividades	T o t a l
04	Administração		10.000,00	819.000,00	829.000,00
04	122 Administração Geral		10.000,00	819.000,00	829.000,00
04	122 0002 GESTÃO SUPERIOR DO MUNICÍPIO		10.000,00	819.000,00	829.000,00
04	122.0002.1003.0000 REEQUIPAMENTO DA ADMINISTRAÇÃO		5.000,00		5.000,00
04	122.0002.1004.0000 CONST. REFORMA E/OU AMPL. DE PRÉDIOS DO PODER EXECUTIVO		5.000,00		5.000,00
04	122.0002.2004.0000 GESTÃO DE PESSOAL DO GABINETE DO PREFEITO			352.000,00	352.000,00
04	122.0002.2005.0000 MANUTENÇÃO DAS ATIVIDADES DO GABINETE DO PRFFFEITO			423.000,00	423.000,00
04	122.0002.2006.0000 DIVULGAÇÃO INSTITUCIONAL			44.000,00	44.000,00
04	124 Controle Interno		5.000,00	89.000,00	94.000,00
04	124 0004 PROGRAMA MUNICIPAL DE CONTROLE INTERNO		5.000,00	89.000,00	94.000,00
04	124.0004.1006.0000 AQUISIÇÃO DE EQUIPAMENTOS PARA O CONTROLE INTERNO		5.000,00		5.000,00
04	124.0004.2008.0000 GESTÃO DE PESSOAL DO CONTROLE INTERNO			73.000,00	73.000,00
04	124.0004.2009.0000 MANUTENÇÃO DAS ATIVIDADES DE CONTROLE INTERNO			15.000,00	15.000,00
TOTAL		0,00	15.000,00	908.000,00	923.000,00



PREFEITURA MUNICIPAL DE IBIMIRIM
 Avenida Castro Alves, 432 - CNPJ:10105971/0001-50

Orçamento Programa - Exercício de 2018
 Anexo 06
 Página 4
 Lei: , Data:

PROGRAMA DE TRABALHO
 (Inc.II, § 2º, Art.2º)

02 PODER EXECUTIVO
04 COORDENADORIA DA MULHER

Código	Especificação	Operação Especial	Projetos	Atividades	Tota
14	Direitos da Cidadania		50.000,00	25.000,00	75.000,00
14	244 Assistência Comunitaria		50.000,00	25.000,00	75.000,00
14	244 0003 DEFESA DOS DIREITOS DAS MULHERES		50.000,00	25.000,00	75.000,00
14.244.0003.1005.0000	AQUISIÇÃO DE EQUIPAMENTOS PARA A COORDENADORIA DA MULHER		50.000,00		50.000,00
14.244.0003.2007.0000	IMPL. E MANUT. DE POLITICAS DE DEF. DIREITOS DAS MULHERES			25.000,00	25.000,00
TOTAL		0,00	50.000,00	25.000,00	75.000,00



PREFEITURA MUNICIPAL DE IBIRIMIR
Avenida Castro Alves, 432 - CNPJ:10105971/0001-50

Orçamento Programa - Exercício de 2018
Anexo 06
Página 5
Lei: , Data:

PROGRAMA DE TRABALHO
(Inc.H. § 2º, Art.2º)

03 SECRETARIA DE ADMINISTRAÇÃO
01 DEPARTAMENTO DE GESTÃO DE PATRIMÔNIO

Código	Especificação	Operação Especial	Projetos	Atividades	Total
04	Administração		15.000,00	72.000,00	87.000,00
04	122 Administração Geral		15.000,00	72.000,00	87.000,00
04	122 0008 GESTÃO DO DEPARTAMENTO DE MATERIAL E PATRIMÔNIO		15.000,00	72.000,00	87.000,00
04.122.0008.1010.0000	REFORMA E MANUTENÇÃO DE IMÓVEIS TOMBADOS		10.000,00		10.000,00
04.122.0008.1011.0000	AD. DE EQUIPAMENTOS P/O DEPARTAMENTO DE PATRIMÔNIO		5.000,00		5.000,00
04.122.0008.2019.0000	GESTÃO DE PESSOAL DO DEPTO DE MATERIAL E PATRIMÔNIO			8.000,00	8.000,00
04.122.0008.2020.0000	MANUT. DAS ATIVIDADES DO DEPTO DE MATERIAL E PATRIMÔNIO			64.000,00	64.000,00
TOTAL		0,00	15.000,00	72.000,00	87.000,00

Documento Assinado Digitalmente por: JOSE ADALTO DA SILVA
 Acesse em: https://eic.tee.pe.gov.br/epv/validarDoc?evento=Cadastro de Documento de Arquivamento: 98482517-e49d-49c6-95ee-e78c8123e5b1



PREFEITURA MUNICIPAL DE IBIRIMIR
 Avenida Castro Alves, 432 - CNPJ:10105971/0001-50

Orçamento Programa - Exercício de 2018
 Anexo 06
 Página 6
 Lei: , Data:

PROGRAMA DE TRABALHO
 (Inc.II, § 2º, Art.2º)

03 SECRETARIA DE ADMINISTRAÇÃO
02 DEPARTAMENTO DE ADMINISTRAÇÃO GERAL

Código	Especificação	Operação Especial	Projetos	Atividades	Total
04	Administração		100.000,00	2.947.000,00	3.047.000,00
04	122 Administração Geral		100.000,00	2.947.000,00	3.047.000,00
04	122 0006 GESTÃO DA SECRETARIA DE ADMINISTRAÇÃO		100.000,00	2.947.000,00	3.047.000,00
04.122.0006.1007.0000	AQUISIÇÃO DE VEÍCULOS MÓVEIS, MÁQUINAS E EQUIPAMENTOS DIVERSOS		100.000,00		100.000,00
04.122.0006.2011.0000	GESTÃO DE PESSOAL DA SECRETARIA DE ADMINISTRAÇÃO			2.247.000,00	2.247.000,00
04.122.0006.2012.0000	MANUTENÇÃO DAS ATIVIDADES DA SEC. DE ADMINISTRAÇÃO			700.000,00	700.000,00
04	128 Formação de Recursos Humanos			46.000,00	46.000,00
04	128 0006 GESTÃO DA SECRETARIA DE ADMINISTRAÇÃO			46.000,00	46.000,00
04.128.0006.2014.0000	CAPACITAÇÃO DOS SERVIDORES MUNICIPAIS			46.000,00	46.000,00
TOTAL		0,00	100.000,00	2.993.000,00	3.093.000,00



Documento Assinado Digitalmente por: JOSE ADAUTO DA SILVA
 Acesse em: <https://eetec.ce.gov.br/epa/validarDocumento.aspx?CodigoDocumento=88442517-e49d-49c6-95ee-e78c8123e5b1>

PREFEITURA MUNICIPAL DE IBIMIRIM

Avenida Castro Alves, 432 - CNPJ:10105971/0001-50

Orçamento Programa - Exercício de 2018

Anexo 06

Página 7

Lei: , Data:

PROGRAMA DE TRABALHO

(Inc.II. § 2º, Art.2º)

03 SECRETARIA DE ADMINISTRAÇÃO
03 DEPARTAMENTO DE RECURSOS HUMANOS

Código	Especificação	Operação Especial	Projetos	Atividades	Total
04	Administração		12.000,00	66.000,00	78.000,00
04 122	Administração Geral		12.000,00	66.000,00	78.000,00
04 122 0007	GESTÃO DO DEPARTAMENTO DE RECURSOS HUMANOS		12.000,00	66.000,00	78.000,00
04.122.0007.1009.0000	AQ. DE EQUIPAMENTOS P/O DEPART. DE RECURSOS HUMANOS		12.000,00		12.000,00
04.122.0007.2016.0000	GESTÃO DE PESSOAL DO DEPART. DE RECURSOS HUMANOS			4.000,00	4.000,00
04.122.0007.2017.0000	MANUTENÇÃO DAS ATIVIDADES DO DEPTO. DE REC. HUMANOS			62.000,00	62.000,00
	TOTAL	0,00	12.000,00	66.000,00	78.000,00



Documento Assinado Digitalmente por: JOSE ADAUTO DA SILVA
 Acesse em: <https://eicf.cei.ce.gov.br/epv/validarDocumento.aspx?CodigoDocumento=98442517-e49d-49c6-95ee-e78c8123c5b1>

PREFEITURA MUNICIPAL DE IBIMIRIM
 Avenida Castro Alves, 432 - CNPJ:10105971/0001-50

Orçamento Programa - Exercício de 2018
 Anexo 06
 Página 8
 Lei: , Data:

PROGRAMA DE TRABALHO
 (Inc. II, § 2º, Art. 2º)

03 SECRETARIA DE ADMINISTRAÇÃO
04 DEPARTAMENTO DE COMPRAS

Código	Especificação	Operação Especial	Projetos	Atividades	Total
04	Administração			14.000,00	14.000,00
04	122 Administração Geral			14.000,00	14.000,00
04	122 0418 GESTÃO DE PESSOAL DO DEPTO DE COMPRAS			14.000,00	14.000,00
04.122.0418.2894.0000	GESTÃO DE PESSOAL P/O DEPTO DE COMPRAS			2.000,00	2.000,00
04.122.0418.2895.0000	GESTÃO DE PESSOAL P/A MANUTENÇÃO DO DEPTO DE COMPRAS			12.000,00	12.000,00
	TOTAL	0,00	0,00	14.000,00	14.000,00



Documento Assinado Digitalmente por: JOSE ADALTO DA SILVA
 Acesse em: <https://eccc.tce.pe.gov.br/epw/validarDoc.aspx?DocId=98442517-e49d-49c6-95ee-e78c8123e5b1>



PREFEITURA MUNICIPAL DE IBIRIMIR
 Avenida Castro Alves, 432 - CNPJ:10105971/0001-50

Orçamento Programa - Exercício de 2018
 Anexo 06
 Página 9
 Lei: , Data:

PROGRAMA DE TRABALHO
 (Inc. II, § 2º, Art. 2º)

03 SECRETARIA DE ADMINISTRAÇÃO
05 DEPARTAMENTO DE INFORMÁTICA

Código	Especificação	Operação Especial	Projetos	Atividades	Total
04	Administração			14.000,00	14.000,00
04	122 Administração Geral			14.000,00	14.000,00
04	122 0418 GESTÃO DE DEPTO DE PESSOAL DE INFORMÁTICA			14.000,00	14.000,00
04.122.0418.2886.0000	GESTÃO DE PESSOAL P/ DEPTO DE INFORMÁTICA			2.000,00	2.000,00
04.122.0418.2897.0000	GESTÃO DE PESSOAL P/ A MANUTENÇÃO DO DEPTO DE INFORMÁTICA			12.000,00	12.000,00
	TOTAL	0,00	0,00	14.000,00	14.000,00



PREFEITURA MUNICIPAL DE IBIMIRIM
 Avenida Castro Alves, 432 - CNPJ:10105971/0001-50

Orçamento Programa - Exercício de 2018
 Anexo 06
 Página 10
 Lei: , Data:

PROGRAMA DE TRABALHO
 (Inc.II. § 2º, Art.2º)

04 SECRETARIA DE FINANÇAS
01 DEPARTAMENTO DE ARRECAÇÃO E TRIBUTAÇÃO

Código	Especificação	Operação Especial	Projetos	Atividades	Total
04	Administração		10.000,00	89.000,00	99.000,00
04	123 Administração Financeira		10.000,00	89.000,00	99.000,00
04	123 0009 GESTÃO DA SECRETARIA DE FINANÇAS		10.000,00	89.000,00	99.000,00
04.123.0009.1012.0000	AQ. DE VEIC. MÓVEIS E EQ. DIV. Pr O DEPTO DE ARRECAÇÃO		10.000,00		10.000,00
04.123.0009.2021.0000	GESTÃO DE PESSOAL DO DEPTO DE ARRECAÇÃO E TRIBUTAÇÃO			13.000,00	13.000,00
04.123.0009.2022.0000	MANUT. DAS ATIV DO DEPTO. DE ARRECAÇÃO E TRIBUTAÇÃO			76.000,00	76.000,00
	TOTAL	0,00	10.000,00	89.000,00	99.000,00



Documento Assinado Digitalmente por: JOSE ADALTO DA SILVA
 Acesse em: https://eicetce.pe.gov.br/ep/validar/8D0c8e4b5c5d4120551e1



PREFEITURA MUNICIPAL DE IBIRIMIR

Avenida Castro Alves, 432 - CNPJ:10105971/0001-50

Orçamento Programa - Exercício de 2018

Anexo 06

Página 11

Lei: , Data:

PROGRAMA DE TRABALHO

(Inc. II, § 2º, Art. 2º)

04 SECRETARIA DE FINANÇAS

02 DEPARTAMENTO DE CONTABILIDADE E TESOUREARIA

Código	Especificação	Operação Especial	Projetos	Atividades	Tota
04	Administração		10.000,00	925.000,00	935.000,00
04	123 Administração Financeira		10.000,00	925.000,00	935.000,00
04	123 0009 GESTÃO DA SECRETARIA DE FINANÇAS		10.000,00	925.000,00	935.000,00
04.123.0009.1013.0000	AQ. DE VEIC. MOVEIS E EQ. DIV P/O DEPTO DE CONTABILIDADE		10.000,00		10.000,00
04.123.0009.2023.0000	GESTÃO DE PESSOAL DO DEPTO DE CONTABILIDADE			193.000,00	193.000,00
04.123.0009.2024.0000	MANUTENÇÃO DAS ATIVIDADES DO DEPTO DE CONTABILIDADE			732.000,00	732.000,00
28	Encargos Especiais	942.000,00			942.000,00
28	843 Serviço da Dívida Interna	942.000,00			942.000,00
28	843 0009 GESTÃO DA SECRETARIA DE FINANÇAS	942.000,00			942.000,00
28.843.0009.0002.0000	AMORTIZAÇÃO DE DÍVIDAS DIVERSAS	942.000,00			942.000,00
28	846 Outros Encargos Especiais	80.000,00			80.000,00
28	846 0009 GESTÃO DA SECRETARIA DE FINANÇAS	80.000,00			80.000,00
28.846.0009.0003.0000	DESPESAS DECORRENTES DE PRECATÓRIOS	80.000,00			80.000,00
99	Reserva de Contingência	1.713.000,00			1.713.000,00
99	999 Reserva de Contingência	1.713.000,00			1.713.000,00
99	999 0009 GESTÃO DA SECRETARIA DE FINANÇAS	1.713.000,00			1.713.000,00
99.999.0009.2029.0000	RESERVA DE CONTINGÊNCIA	1.713.000,00			1.713.000,00
	TOTAL	2.735.000,00	10.000,00	925.000,00	3.670.000,00



Documento Assinado Digitalmente por: JOSE ADALTO DA SILVA
 Acesse em: <https://eccc.tce.pe.gov.br/epg/validaDoc.seam> Código do documento: 9844257-e49d-49c6-95ee-e78c8123e5f1



PREFEITURA MUNICIPAL DE IBIMIRIM
 Avenida Castro Alves, 432 - CNPJ:10105971/0001-50

Orçamento Programa - Exercício de 2018
 Anexo 06
 Página 12
 Lei: , Data:

PROGRAMA DE TRABALHO
 (Inc. II, § 2º, Art. 2º)

05 SECRETARIA MUNICIPAL DE EDUCAÇÃO, CULTURA E ESPORTES
01 DEPARTAMENTO DE ENSINO

Código	Especificação	Operação Especial	Projetos	Atividades	Total
12	Educação		150.000,00	1.695.000,00	1.845.000,00
12	122 Administração Geral		150.000,00	1.695.000,00	1.845.000,00
12	122 0022 GESTÃO DA DIRETORIA DE ENSINO		150.000,00	1.695.000,00	1.845.000,00
12.122.0022.1060.0000	CONST. REF. E/OU AMPL. DE IMOVEIS P/ SEC. DE EDUCAÇÃO		100.000,00		100.000,00
12.122.0022.1061.0000	AQ. DE EQUIPAMENTOS P/ SEC. DE EDUCAÇÃO		50.000,00		50.000,00
12.122.0022.2093.0000	GESTÃO DE PESSOAL DA SECRETARIA DE EDUCAÇÃO			1.343.000,00	1.343.000,00
12.122.0022.2094.0000	MANUTENÇÃO DAS ATIVIDADES DA SECRETARIA DE EDUCAÇÃO			332.000,00	332.000,00
12.122.0022.2096.0000	ASSISTÊNCIA AO ESTUDANTE GARENTE			20.000,00	20.000,00
12	125 Normalização e Fiscalização			10.000,00	10.000,00
12	125 0022 GESTÃO DA DIRETORIA DE ENSINO			10.000,00	10.000,00
12.125.0022.2095.0000	APOIO AS ATIVIDADES DOS CONSELHOS EDUCACIONAIS			10.000,00	10.000,00
12	306 Alimentação e Nutrição			1.167.000,00	1.167.000,00
12	306 0022 GESTÃO DA DIRETORIA DE ENSINO			1.167.000,00	1.167.000,00
12.306.0022.2097.0000	PROGRAMA DE ALIMENTAÇÃO ESCOLAR			1.167.000,00	1.167.000,00
12	361 Ensino Fundamental		791.000,00	1.133.000,00	1.924.000,00
12	361 0022 GESTÃO DA DIRETORIA DE ENSINO		791.000,00	880.000,00	1.671.000,00
12.361.0022.1062.0000	CONST. REF. E/OU AMPLIAÇÃO DE IMOVEIS P/ O ENSINO FUNDAMENTAL		516.000,00		516.000,00
12.361.0022.1063.0000	AQ. DE VEÍCULOS MOVEIS E EQ. DIVERSOS P/ O ENSINO FUNDAMENTAL		275.000,00		275.000,00
12.361.0022.2098.0000	MANUT. DO PROGRAMA DINHEIRO DIRETO NA ESCOLA			36.000,00	36.000,00
12.361.0022.2099.0000	MANUTENÇÃO DO SALÁRIO EDUCAÇÃO			844.000,00	844.000,00
12	361 1221 TRANSPORTE ESCOLAR PNATE			253.000,00	253.000,00
12.361.1221.2899.0000	MANUTENÇÃO DO TRANSPORTE ESCOLAR PNATE			253.000,00	253.000,00
12	364 Ensino Superior			32.000,00	32.000,00
12	364 0022 GESTÃO DA DIRETORIA DE ENSINO			32.000,00	32.000,00
12.364.0022.2101.0000	MANUTENÇÃO DO PROGRAMA DE TRANSPORTE UNIVERSITÁRIO			32.000,00	32.000,00
12	365 Educação Infantil		581.000,00		581.000,00
12	365 0022 GESTÃO DA DIRETORIA DE ENSINO		581.000,00		581.000,00
12.365.0022.1064.0000	CONST. REF. E/OU AMPL. DE IMOVEIS P/ EDUCAÇÃO INFANTIL		261.000,00		261.000,00
12.365.0022.1065.0000	AQ. DE EQUIPAMENTOS DIVERSOS P/ EDUCAÇÃO INFANTIL		320.000,00		320.000,00
27	Desporto e Lazer			99.000,00	99.000,00
27	811 Desporto de Rendimento			99.000,00	99.000,00
27	811 0024 GESTÃO DA DIRETORIA DE ESPORTES			99.000,00	99.000,00
27.811.0024.2106.0000	MANUTENÇÃO DAS ATIVIDADES DA DIRETORIA DE ESPORTE			99.000,00	99.000,00



Documento Assinado Digitalmente por: JOSE ADALTO DA SILVA
Acesse em: <https://etce.tce.pe.gov.br/portal/validarDoc.seam> Código do documento: 98442517-e49d-49c6-95ee-e78c8123c5b1



PREFEITURA MUNICIPAL DE IBIRIMIR
Avenida Castro Alves, 432 - CNPJ:10105971/0001-50

Orçamento Programático - Exercício de 2018
Anexo 06
Página 13
Lei: , Data:

PROGRAMA DE TRABALHO
(Inc. II, § 2º, Art. 2º)

05 SECRETARIA MUNICIPAL DE EDUCAÇÃO, CULTURA E ESPORTES
01 DEPARTAMENTO DE ENSINO

Código	Especificação	Operação Especial	Projetos	Atividades	Total
	TOTAL	0,00	1.522.000,00	4.136.000,00	5.658.000,00



Documento Assinado Digitalmente por: JOSE ADAUTO DA SILVA
 Acesse em: <https://eic.eic.gov.br/epi/validarDoc.aspx?Codigo=98442517-e49d-49c6-95ee-e78c8123c5b1>



PREFEITURA MUNICIPAL DE IBIRIMIR
 Avenida Castro Alves, 432 - CNPJ:10105971/0001-50

Orçamento Programa - Exercício de 2018
 Anexo 06
 Página 14
 Lei: , Data:

PROGRAMA DE TRABALHO
 (Inc. II, § 2º, Art. 2º)

05 SECRETARIA MUNICIPAL DE EDUCAÇÃO, CULTURA E ESPORTES
02 DEPARTAMENTO DE CULTURA

Código	Especificação	Operação Especial	Projetos	Atividades	Total
13	Cultura				
13	392 Difusão Cultural		5.000,00	696.000,00	701.000,00
13	392 0023 GESTÃO DA DIRETORIA DE CULTURA		5.000,00	696.000,00	701.000,00
13.392.0023.1067.0000	AQ. DE MÓVEIS, E EQ. DIVERSOS P/ DIRETORIA DE CULTURA		5.000,00	696.000,00	701.000,00
13.392.0023.2103.0000	GESTÃO DE PESSOAL DA DIRETORIA DE CULTURA				5.000,00
13.392.0023.2104.0000	MANUTENÇÃO DAS ATIVIDADES DA DIRETORIA DE CULTURA			208.000,00	208.000,00
13.392.0023.2105.0000	PROMOÇÃO E APOIO DAS FESTIVIDADES			20.000,00	20.000,00
13.392.0023.2887.0000	GESTÃO DE PESSOAL - BIBLIOTECA			356.000,00	356.000,00
				112.000,00	112.000,00
	TOTAL	0,00	5.000,00	696.000,00	701.000,00



PREFEITURA MUNICIPAL DE IBIMIRIM
 Avenida Castro Alves, 432 - CNPJ:10105971/0001-50

Orçamento Programa - Exercício de 2018
 Anexo 06
 Página 15
 Lei: , Data:

PROGRAMA DE TRABALHO
 (Inc.II, § 2º, Art.2º)

05 SECRETARIA MUNICIPAL DE EDUCAÇÃO, CULTURA E ESPORTES
03 DIRETORIA DE DESPORTES

Código	Especificação	Operação Especial	Projetos	Atividades	Total
27	Desporto e Lazer		170.000,00	22.000,00	192.000,00
27	811 Desporto de Rendimento		170.000,00	22.000,00	192.000,00
27	811 0024 GESTÃO DA DIRETORIA DE ESPORTES		170.000,00	22.000,00	192.000,00
27.811.0024.1068.0000	CONST. REF. OU AMP. DE QUADRAS, CAMPOS E OUTROS		170.000,00		170.000,00
27.811.0024.2107.0000	APOIO AOS EVENTOS E TORNEIOS ESPORTIVOS			22.000,00	22.000,00
27	812 Desporto Comunitário		70.000,00	56.000,00	126.000,00
27	812 0024 GESTÃO DA DIRETORIA DE ESPORTES		70.000,00	56.000,00	126.000,00
27.812.0024.1068.0000	CONST. REF. OU AMP. DE QUADRAS, CAMPOS E OUTROS		60.000,00		60.000,00
27.812.0024.1069.0000	AQ. DE EQUIPAMENTOS P/ DIRETORIA DE ESPORTES		10.000,00		10.000,00
27.812.0024.2106.0000	MANUTENÇÃO DAS ATIVIDADES DA DIRETORIA DE ESPORTE			19.000,00	19.000,00
27.812.0024.2107.0000	APOIO AOS EVENTOS E TORNEIOS ESPORTIVOS			37.000,00	37.000,00
TOTAL		0,00	240.000,00	78.000,00	318.000,00



PREFEITURA MUNICIPAL DE IBIRIMIR
 Avenida Castro Alves, 432 - CNPJ:10105971/0001-50

Orçamento Programa - Exercício de 2018
 Anexo 06
 Página 16
 Lei: , Data:

PROGRAMA DE TRABALHO
 (Inc.II, § 2º, Art.2º)

07 SECRETARIA DE INFRA-ESTRUTURA PÚBLICA
01 DEPARTAMENTO DE PROJETOS DE URBANIZAÇÃO

Código	Especificação	Operação Especial	Projetos	Atividades	Total
04	Administração		10.000,00		10.000,00
04	122 Administração Geral		10.000,00		10.000,00
04	122 0010 GESTÃO DA SEC. DE INFRAESTRUTURA PÚBLICA		10.000,00		10.000,00
04.122.0010.1015.0000	CONST. REFORMA E/OU AMPLIAÇÃO DE OBRAS CIVIS		10.000,00		10.000,00
15	Urbanismo			462.000,00	462.000,00
15	122 Administração Geral			462.000,00	462.000,00
15	122 0010 GESTÃO DA SEC. DE INFRAESTRUTURA PÚBLICA			462.000,00	462.000,00
15.122.0010.2030.0000	GESTÃO DE PESSOAL DA SECRETARIA DE OBRAS			22.000,00	22.000,00
15.122.0010.2031.0000	MANUTENÇÃO DAS ATIVIDADES DA SEC. DE OBRAS			440.000,00	440.000,00
15	451 Intra-Estrutura Urbana		657.000,00		657.000,00
15	451 0010 GESTÃO DA SEC. DE INFRAESTRUTURA PÚBLICA		657.000,00		657.000,00
15.451.0010.1017.0000	CONST. REFORMA E/OU AMPLIAÇÃO DE CENTROS CULTURAIS		10.000,00		10.000,00
15.451.0010.1018.0000	CONST. REF. E/OU AMPL. DE PRAÇAS, PARQUES E JARDINS		20.000,00		20.000,00
15.451.0010.1019.0000	CONST. REF. OU AMPLIAÇÃO DE PAVIMENTAÇÃO PÚBLICA		527.000,00		527.000,00
15.451.0010.1020.0000	AQUISIÇÃO DE IMÓVEIS		100.000,00		100.000,00
15	452 Serviços Urbanos		35.000,00	946.000,00	981.000,00
15	452 0010 GESTÃO DA SEC. DE INFRAESTRUTURA PÚBLICA		35.000,00	946.000,00	981.000,00
15.452.0010.1021.0000	CONSTRUÇÃO E AMPLIAÇÃO DE INFRAESTRUTURA URBANA		15.000,00		15.000,00
15.452.0010.1022.0000	CONSTRUÇÃO, REFORMA E/OU AMPLIAÇÃO DE CEMITÉRIOS		20.000,00		20.000,00
15.452.0010.2032.0000	MANUTENÇÃO E REPOSIÇÃO DE PAVIMENTAÇÃO			946.000,00	946.000,00
16	Habitação		5.000,00		5.000,00
16	482 Habitação Urbana		5.000,00		5.000,00
16	482 0010 GESTÃO DA SEC. DE INFRAESTRUTURA PÚBLICA		5.000,00		5.000,00
16.482.0010.1023.0000	EXECUÇÃO DE PROJETOS DE HABITAÇÃO		5.000,00		5.000,00
17	Saneamento		10.000,00		10.000,00
17	511 Saneamento Básico Rural		10.000,00		10.000,00
17	511 0010 GESTÃO DA SEC. DE INFRAESTRUTURA PÚBLICA		10.000,00		10.000,00
17.511.0010.1024.0000	CONST. E REF. DE PRIVADAS HIGIÊNICAS		10.000,00		10.000,00
17	512 Saneamento Básico Urbano		20.000,00		20.000,00
17	512 0010 GESTÃO DA SEC. DE INFRAESTRUTURA PÚBLICA		20.000,00		20.000,00
17.512.0010.1025.0000	CONSTRUÇÃO E AMPLIAÇÃO DE SANEAMENTO		20.000,00		20.000,00
22	Indústria		10.000,00		10.000,00
22	606 Promoção da Produção Agropecuária		10.000,00		10.000,00
22	606 0010 GESTÃO DA SEC. DE INFRAESTRUTURA PÚBLICA		10.000,00		10.000,00
22.606.0010.1028.0000	IMPLANTAÇÃO DE INFRAESTRUTURA E PROJETOS TURÍSTICOS		10.000,00		10.000,00



PREFEITURA MUNICIPAL DE IBIRIMIR
 Avenida Castro Alves, 432 - CNPJ:10105971/0001-50

Orçamento Programa - Exercício de 2018
 Anexo 06
 Página 17
 Lei: , Data:

PROGRAMA DE TRABALHO
 (Inc.II, § 2º, Art.2º)

07 SECRETARIA DE INFRA-ESTRUTURA PÚBLICA
01 DEPARTAMENTO DE PROJETOS DE URBANIZAÇÃO

Código	Especificação	Operação Especial	Projetos	Atividades	Total
22	661 Promoção Industrial		10.000,00		10.000,00
22	661 0010 GESTÃO DA SEC. DE INFRAESTRUTURA PÚBLICA		10.000,00		10.000,00
22.661.0010.1029.0000	IMPLANTAÇÃO DE INFRAESTRUTURA PARA POLOS INDUSTRIAIS		10.000,00		10.000,00
23	Comercio e Serviços		10.000,00	25.000,00	35.000,00
23	695 Turismo		10.000,00	25.000,00	35.000,00
23	695 0010 GESTÃO DA SEC. DE INFRAESTRUTURA PÚBLICA		10.000,00	25.000,00	35.000,00
23.695.0010.1030.0000	IMPLANTAÇÃO DE INFRAESTRUTURA PARA PROMOÇÃO DO TURISMO		10.000,00		10.000,00
23.695.0010.2033.0000	MANUTENÇÃO DAS ATIVIDADES VOLTADAS AO TURISMO			25.000,00	25.000,00
27	Desporto e Lazer		30.000,00		30.000,00
27	812 Desporto Comunitario		30.000,00		30.000,00
27	812 0010 GESTÃO DA SEC. DE INFRAESTRUTURA PÚBLICA		30.000,00		30.000,00
27.812.0010.1032.0000	CONST. REF. E/OU AMPL. DE OBRAS DESTINADAS AO DESPORTO		30.000,00		30.000,00
TOTAL		0,00	797.000,00	1.433.000,00	2.230.000,00



Documento Assinado Digitalmente por: JOSE ADALTO DA SILVA
 Acesse em: <https://efcc.tce.pe.gov.br/opp/validarDoc>
 Doc: 9844357-e49d-40c6-95ee-e78c8123e5b1



PREFEITURA MUNICIPAL DE IBIRIMIR
 Avenida Castro Alves, 432 - CNPJ:10105971/0001-50

Orçamento Programa - Exercício de 2018
 Anexo 06
 Página 18
 Lei: , Data:

PROGRAMA DE TRABALHO
 (Inc.H. § 2º, Art.2º)

07 SECRETARIA DE INFRA-ESTRUTURA PÚBLICA
02 DEPARTAMENTO DE SERVIÇOS E LIMPEZA URBANA

Código	Especificação	Operação Especial	Projetos	Atividades	Total
15	Urbanismo		10.000,00	3.100.000,00	3.110.000,00
15	122 Administração Geral		10.000,00	3.100.000,00	3.110.000,00
15	122 0010 GESTÃO DA SEC. DE INFRAESTRUTURA PÚBLICA		10.000,00	3.100.000,00	3.110.000,00
15.122.0010.1033.0000	AQ. DE VEÍCULOS, MOVEIS E EQ. PARA A SEC. DE SERV. URBANOS		10.000,00		10.000,00
15.122.0010.2034.0000	GESTÃO DE PESSOAL DA SEC. DE SERV. URBANOS			1.281.000,00	1.281.000,00
15.122.0010.2035.0000	MANUTENÇÃO DAS ATIVIDADES DA SEC. DE SERV. URBANOS			1.819.000,00	1.819.000,00
26	Transporte			23.000,00	23.000,00
26	782 Transporte Rodoviário			23.000,00	23.000,00
26	782 0010 GESTÃO DA SEC. DE INFRAESTRUTURA PÚBLICA			23.000,00	23.000,00
26.782.0010.2036.0000	PROMOVER CAMPANHAS EDUCATIVAS VOLTADAS AO TRÂNSITO			23.000,00	23.000,00
	TOTAL	0,00	10.000,00	3.123.000,00	3.133.000,00



PREFEITURA MUNICIPAL DE IBIRIMIR
 Avenida Castro Alves, 432 - CNPJ:10105971/0001-50

Orçamento Programa - Exercício de 2018
 Anexo 06
 Página 19
 Lei: , Data:

PROGRAMA DE TRABALHO
 (Inc. II, § 2º, Art. 2º)

07 SECRETARIA DE INFRA-ESTRUTURA PÚBLICA
03 DEPARTAMENTO DE FISCALIZAÇÃO E ACOMPANHAMENTO DE OBRAS

Código	Especificação	Operação Especial	Projetos	Atividades	Total
15	Urbanismo		20.000,00	55.000,00	75.000,00
15	452 Serviços Urbanos		20.000,00	55.000,00	75.000,00
15	452 0010 GESTÃO DA SEC. DE INFRAESTRUTURA PÚBLICA		20.000,00	55.000,00	75.000,00
15.452.0010.1035.0000	AQ. DE VEÍCULOS, MOV. E EQ. DIVERSOS P/A GESTÃO URBANA		20.000,00		20.000,00
15.452.0010.2037.0000	GESTÃO DE PESSOAL DO DEPTO DE GESTÃO URBANA			20.000,00	20.000,00
15.452.0010.2038.0000	MANUTENÇÃO DAS ATIVIDADES DO DEPTO DE GESTÃO URBANA			35.000,00	35.000,00
28	Encargos Especiais	50.000,00			50.000,00
28	846 Outros Encargos Especiais	50.000,00			50.000,00
28	846 0010 GESTÃO DA SEC. DE INFRAESTRUTURA PÚBLICA	50.000,00			50.000,00
28.846.0010.0004.0000	INDENIZAÇÕES E RESTITUIÇÕES DIVERSAS	50.000,00			50.000,00
	TOTAL	50.000,00	20.000,00	55.000,00	125.000,00



Documento Assinado Digitalmente por: JOSE ADALTO DA SILVA
 Acesse em: https://eic.tee.pe.gov.br/epi/validarDoc?seuCodigoDocumento=2084495704490958e78e8238b1



PREFEITURA MUNICIPAL DE IBIRIMIR

Avenida Castro Alves, 432 - CNPJ:10105971/0001-50

Orçamento Programa - Exercício de 2018
 Anexo 06
 Página 20
 Lei: , Data:

PROGRAMA DE TRABALHO (Inc. II, § 2º, Art. 2º)

07 SECRETARIA DE INFRA-ESTRUTURA PÚBLICA 04 DEPARTAMENTO DE ALMOXARIFADO E TRANSPORTE

Código	Especificação	Operação Especial	Projetos	Atividades	Total
15	Urbanismo		20.000,00		20.000,00
15	122 Administração Geral		20.000,00		20.000,00
15	122 0010 GESTÃO DA SEC. DE INFRAESTRUTURA PÚBLICA		20.000,00		20.000,00
15.122.0010.1042.0000	AQ. DE VEÍCULOS, MAQ. E EQ. DIVERSOS P/ DIRETORIA DE ESTRADAS		20.000,00		20.000,00
15	452 Serviços Urbanos			23.000,00	23.000,00
15	452 0010 GESTÃO DA SEC. DE INFRAESTRUTURA PÚBLICA			23.000,00	23.000,00
15.452.0010.2039.0000	MANUTENÇÃO DAS ATIVIDADES DO DEPTO DE TRANSPORTE			23.000,00	23.000,00
25	Energia		10.000,00		10.000,00
25	752 Energia Elétrica		10.000,00		10.000,00
25	752 0010 GESTÃO DA SEC. DE INFRAESTRUTURA PÚBLICA		10.000,00		10.000,00
25.752.0010.1034.0000	AQ. DE VEÍCULOS, MOVEIS EQ. DIVERSOS P/ ELETRIFICAÇÃO RURAL		10.000,00		10.000,00
26	Transporte		10.000,00	34.000,00	44.000,00
26	782 Transporte Rodoviário		10.000,00	34.000,00	44.000,00
26	782 0010 GESTÃO DA SEC. DE INFRAESTRUTURA PÚBLICA		10.000,00	34.000,00	44.000,00
26.782.0010.1031.0000	CONST. REF. E/OU AMP. DE TERMINAIS RODOVIÁRIOS E ABRIGOS		10.000,00		10.000,00
26.782.0010.2054.0000	GESTÃO DE PESSOAL DA DIRETORIA DE ESTRADAS E RODAGENS			14.000,00	14.000,00
26.782.0010.2055.0000	MANUTENÇÃO DAS ATIV. DA DIRETORIA DE ESTRADAS E RODAGENS			20.000,00	20.000,00
TOTAL		0,00	40.000,00	57.000,00	97.000,00



PREFEITURA MUNICIPAL DE IBIMIRIM
 Avenida Castro Alves, 432 - CNPJ:10105971/0001-50

Orçamento Programa - Exercício de 2018
 Anexo 06
 Página 21
 Lei: , Data:

PROGRAMA DE TRABALHO
 (Inc.II, § 2º, Art.2º)

11 SECRETARIA MUNICIPAL DA JUVENTUDE E EMPREGO
01 DEPARTAMENTO DA JUVENTUDE

Código	Especificação	Operação Especial	Projetos	Atividades	Total
08	Assistência Social		10.000,00	108.000,00	118.000,00
08	122 Administração Geral		10.000,00	108.000,00	118.000,00
08	122 0012 GESTÃO DA SECRETARIA DA JUVENTUDE		10.000,00	108.000,00	118.000,00
08.122.0012.1044.0000	AQ. DE VEICULOS, MOV. E EQ. DIVERSOS P/ A DIRETORIA JUVENTUDE		10.000,00		10.000,00
08.122.0012.2058.0000	GESTÃO DE PESSOAL DA DIRETORIA DA JUVENTUDE			70.000,00	70.000,00
08.122.0012.2059.0000	MANUTENÇÃO DAS ATIVIDADES DA DIRETORIA DA JUVENTUDE			38.000,00	38.000,00
	TOTAL	0,00	10.000,00	108.000,00	118.000,00



PREFEITURA MUNICIPAL DE IBIMIRIM
 Avenida Castro Alves, 432 - CNPJ:10105971/0001-50

Orçamento Programa - Exercício de 2018
 Anexo 06
 Página 22
 Lei: , Data:

PROGRAMA DE TRABALHO
 (Inc. II, § 2º, Art. 2º)

11 SECRETARIA MUNICIPAL DA JUVENTUDE E EMPREGO
02 DEPARTAMENTO DE GERAÇÃO DE EMPREGO E RENDA

Código	Especificação	Operação Especial	Projetos	Atividades	Total
08	Assistência Social		10.000,00	33.000,00	43.000,00
08	122 Administração Geral		10.000,00	33.000,00	43.000,00
08	122 0012 GESTÃO DA SECRETARIA DA JUVENTUDE		10.000,00	33.000,00	43.000,00
08.122.0012.1045.0000	AQ. DE VEÍCULOS, MOV. E EQ. DIVERSOS P/A DIRETORIA EMPREGO		10.000,00		10.000,00
08.122.0012.2060.0000	GESTÃO DE PESSOAL DA DIRETORIA DE CERAÇÃO DE EMPREGO			16.000,00	16.000,00
08.122.0012.2061.0000	MANUT. DAS ATIV. DA DIRETORIA DE CERAÇÃO DL EMPREGO			17.000,00	17.000,00
08	333 Empregabilidade			15.000,00	15.000,00
08	333 0012 GESTÃO DA SECRETARIA DA JUVENTUDE			15.000,00	15.000,00
08.333.0012.2062.0000	REQUALIFICAÇÃO PROFISSIONAL E EMPREGATÍCIA			15.000,00	15.000,00
	TOTAL	0,00	10.000,00	48.000,00	58.000,00



PREFEITURA MUNICIPAL DE IBIMIRIM

Avenida Castro Alves, 432 - CNPJ:10105971/0001-50

Orçamento Programa - Exercício de 2018

Anexo 06

Página 23

Lei: , Data:

PROGRAMA DE TRABALHO

(Inc.II, § 2º, Art.2º)

12 SECRETARIA MUNICIPAL DE AGRICULTURA E MEIO AMBIENTE

01 DEPARTAMENTO DE APOIO A AGRICULTURA E PECUÁRIA

Código	Especificação	Operação Especial	Projetos	Atividades	Total
20	Agricultura		60.000,00	666.000,00	726.000,00
20	122 Administração Geral		60.000,00	666.000,00	726.000,00
20	122 0013 GESTÃO DA SEC.DE AGRICULTURA E MEIO AMBIENTE		60.000,00	666.000,00	726.000,00
20	122.0013.1039.0000 AQ. VEÍCULOS, MAQU. E EQ. DIVERSOS P/ DIRETORIA DE AGRICULTURA		60.000,00		60.000,00
20	122.0013.2044.0000 GESTÃO DE PESSOAL DA DIRETORIA DE AGRICULTURA			486.000,00	486.000,00
20	122.0013.2045.0000 MANUTENÇÃO DAS ATIVIDADES DA DIRETORIA DE AGRICULTURA			180.000,00	180.000,00
20	608 Promoção da Produção Agropecuária			242.000,00	242.000,00
20	608 0010 GESTÃO DA SEC. DE INFRAESTRUTURA PÚBLICA			242.000,00	242.000,00
20	608.0010.2046.0000 MANUTENÇÃO DO PROGRAMA DE AGRICULTURA FAMILIAR			48.000,00	48.000,00
20	608.0010.2047.0000 DISTRIBUIÇÃO DE SEMENTES, MUDAS E INSUMOS			120.000,00	120.000,00
20	608.0010.2048.0000 MANUTENÇÃO DO PROGRAMA MAIS ALIMENTOS			74.000,00	74.000,00
20	609 Defesa Agropecuária		49.000,00	195.000,00	244.000,00
20	609 0010 GESTÃO DA SEC. DE INFRAESTRUTURA PÚBLICA		49.000,00	195.000,00	244.000,00
20	609.0010.1040.0000 CONST. REF. E/OU AMPLIAÇÃO DE PARQUES DE EXPOSIÇÃO		9.000,00		9.000,00
20	609.0010.1041.0000 CONST., REF. E/OU AMP. DE MERCADOS, AÇOUGUES E MATADOUROS		40.000,00		40.000,00
20	609.0010.2049.0000 MANUTENÇÃO DO PROGRAMA DE VACINAÇÃO DE ANIMAIS			65.000,00	65.000,00
20	609.0010.2050.0000 EXPOSIÇÃO E FEIRAS DE ANIMAIS			80.000,00	80.000,00
20	609.0010.2051.0000 APOIO A APICULTURA			50.000,00	50.000,00
23	Comercio e Serviços			30.000,00	30.000,00
23	691 Promoção Comercial			30.000,00	30.000,00
23	691 0010 GESTÃO DA SEC. DE INFRAESTRUTURA PÚBLICA			30.000,00	30.000,00
23	691.0010.2053.0000 MODERNIZAÇÃO DE FEIRAS LIVRES			30.000,00	30.000,00
TOTAL		0,00	109.000,00	1.133.000,00	1.242.000,00



PREFEITURA MUNICIPAL DE IBIMIRIM

Avenida Castro Alves, 432 - CNPJ:10105971/0001-50

Orçamento Programa - Exercício de 2018

Anexo 06

Página 24

Lei: , Data:

PROGRAMA DE TRABALHO

(Inc.II, § 2º, Art.2º)

- 12 SECRETARIA MUNICIPAL DE AGRICULTURA E MEIO AMBIENTE
- 02 DEPARTAMENTO DE AQUICULTURA, APICULTURA E PESCA

Código	Especificação	Operação Especial	Projetos	Atividades	Total
08	Assistência Social			32.000,00	32.000,00
08	122 Administração Geral			32.000,00	32.000,00
08	122 0013 GESTÃO DA SEC.DE AGRICULTURA E MEIO AMBIENTE			32.000,00	32.000,00
08.122.0013.2065.0000	GESTÃO DE PESSOAL DA DIRETORIA DE MOVIMENTOS SOCIAIS RURAIS			13.000,00	13.000,00
08.122.0013.2066.0000	MANUT. DAS ATIV. DA DIRETORIA DE MOVIMENTOS SOCIAIS RURAIS			19.000,00	19.000,00
TOTAL		0,00	0,00	32.000,00	32.000,00



Documento Assinado Digitalmente por: JOSE ABALDO DA SILVA
 Acesse em: https://eccc.tce.pe.gov.br/ep/validar?id_documento=9842517-e4d149c6-95ee-e78c8123e5b1



PREFEITURA MUNICIPAL DE IBIRIMIR
 Avenida Castro Alves, 432 - CNPJ:10105971/0001-50

Orçamento Programa - Exercício de 2018
 Anexo 06
 Página 25
 Lei: , Data:

PROGRAMA DE TRABALHO
 (Inc. II, § 2º, Art. 2º)

12 SECRETARIA MUNICIPAL DE AGRICULTURA E MEIO AMBIENTE
03 DEPARTAMENTO DE MEIO AMBIENTE

Código	Especificação	Operação Especial	Projetos	Atividades	Total
18	Gestão Ambiental		140.000,00	71.000,00	211.000,00
18	122 Administração Geral		140.000,00	71.000,00	211.000,00
18	122 0420 GESTÃO DA SECRETARIA DE AGRICULTURA E MEIO AMBIENTE		140.000,00	71.000,00	211.000,00
18.122.0420	1037.0000 AQ. DE VEIC. MOVEIS E EQ. D&V. P/ DIVISÃO DE MEIO AMBIENTE		30.000,00		30.000,00
18.122.0420	1038.0000 CONSTRUÇÃO E MANUTENÇÃO DE ATERRO SANITÁRIO		110.000,00		110.000,00
18.122.0420	2041.0000 PROGRAMA DE POLÍTICAS AMBIENTAIS			29.000,00	29.000,00
18.122.0420	2042.0000 GESTÃO DE PESSOAL DA DIVISÃO DE MEIO AMBIENTE			22.000,00	22.000,00
18.122.0420	2043.0000 MANUTENÇÃO DAS ATIVIDADES DA DIVISÃO DE MEIO AMBIENTE			20.000,00	20.000,00
	TOTAL	0,00	140.000,00	71.000,00	211.000,00



Documento Assinado Digitalmente por: JOSE ADALTO DA SILVA
 Acesse em: https://efec.tce.pe.gov.br/epd/validarDoc.aspx?codigo_documento=274414969e78c812e5b1

PREFEITURA MUNICIPAL DE IBIMIRIM

Avenida Castro Alves, 432 - CNPJ:10105971/0001-50

Orçamento Programa - Exercício de 2018
 Anexo 06
 Página 26
 Lei: , Data:



PROGRAMA DE TRABALHO

(Inc. II, § 2º, Art. 2º)

12 SECRETARIA MUNICIPAL DE AGRICULTURA E MEIO AMBIENTE

04 DEPARTAMENTO DE RECURSOS HÍDRICOS

Código	Especificação	Operação Especial	Projetos	Atividades	Total
17	Saneamento				
17	544 Recursos Hídricos		250.000,00	234.000,00	484.000,00
17	544 0010 GESTÃO DA SEC. DE INFRAESTRUTURA PÚBLICA		250.000,00	234.000,00	484.000,00
17.544.0010.1036.0000	CONSTRUÇÃO, REFORMAS E/OU AMPLIAÇÃO DE POÇOS E BARRAGENS		250.000,00		250.000,00
17.544.0010.2040.0000	MANUTENÇÃO DAS ATIVIDADES DE ABAST. D'ÁGUA DE EMERGÊNCIA			234.000,00	234.000,00
18	Gestão Ambiental		150.000,00		150.000,00
18	544 Recursos Hídricos		150.000,00		150.000,00
18	544 0010 GESTÃO DA SEC. DE INFRAESTRUTURA PÚBLICA		150.000,00		150.000,00
18.544.0010.1025.0000	CONSTRUÇÃO E AMPLIAÇÃO DE AÇUDES, BARRAGENS, POÇOS E OUTROS		150.000,00		150.000,00
20	Agricultura			48.000,00	48.000,00
20	605 Abastecimento			48.000,00	48.000,00
20	605 0010 GESTÃO DA SEC. DE INFRAESTRUTURA PÚBLICA			48.000,00	48.000,00
20.605.0010.2052.0000	MANUTENÇÃO DE MERCADOS, AÇOUQUES E MATADOUROS			48.000,00	48.000,00
	TOTAL	0,00	400.000,00	282.000,00	682.000,00



PREFEITURA MUNICIPAL DE IBIMIRIM

Avenida Castro Alves, 432 - CNPJ:10105971/0001-50

Orçamento Programa - Exercício de 2018

Anexo 06

Página 27

Lei: , Data:

PROGRAMA DE TRABALHO

(Inc. II, § 2º, Art. 2º)

14 ENTIDADES SUPERVISIONADAS

01 FUNDO MUNICIPAL DE SAÚDE

Código	Especificação	Operação Especial	Projetos	Atividades	T o t a l
10	Saúde		50.000,00	1.909.000,00	1.959.000,00
10	122 Administração Geral		50.000,00	1.909.000,00	1.959.000,00
10	122 0014 GESTÃO DO FUNDO MUNICIPAL DE SAÚDE			1.909.000,00	1.909.000,00
10.122.0014.2072.0000	GESTÃO DE PESSOAL DO FUNDO MUNICIPAL DE SAÚDE			1.521.000,00	1.521.000,00
10.122.0014.2073.0000	MANUT. DAS ATIV. DO FMS			380.000,00	380.000,00
10.122.0014.2872.0000	MANUTENÇÃO DO CONSELHO MUNICIPAL DE SAÚDE			8.000,00	8.000,00
10	122 0016 CONSTRUÇÃO E MANUTENÇÃO DA FARMÁCIA BÁSICA		50.000,00		50.000,00
10.122.0016.1048.0000	CONST. REF. E/OU AMPLIAÇÃO DE IMOVEIS PARA A SMS		25.000,00		25.000,00
10.122.0016.1049.0000	AQ. DE VEÍCULOS, MÓVEIS E EQ. DIVERSOS PARA A SMS		25.000,00		25.000,00
10	301 Atenção Básica		728.000,00	6.012.000,00	6.740.000,00
10	301 0017 BLOCO DE ATENÇÃO BÁSICA		728.000,00	6.012.000,00	6.740.000,00
10.301.0017.1050.0000	CONST. REF. E/OU AMPLIAÇÃO DE IMOVEIS P/O BLATB		398.000,00		398.000,00
10.301.0017.1051.0000	AQ. DE VEÍCULOS, MOVEIS E EQ. DIVERSOS P. O BLATB		330.000,00		330.000,00
10.301.0017.2075.0000	GESTÃO DE PESSOAL DAS UNIDADES BÁSICAS DE SAÚDE			5.059.000,00	5.059.000,00
10.301.0017.2076.0000	MANUTENÇÃO DAS ATIVIDADES DAS UNIDADES BÁSICAS DE SAÚDE			933.000,00	933.000,00
10.301.0017.2888.0000	REALIZAR CAMPANHAS, SEMINÁRIOS, PALESTRAS E FORUNS DE SAÚDE			20.000,00	20.000,00
10	302 Assistência Hospitalar e Ambulatorial		765.000,00	5.052.000,00	5.817.000,00
10	302 0018 BLOCO DE MÉDIA E ALTA COMPLEXIDADE		765.000,00	5.052.000,00	5.817.000,00
10.302.0018.1052.0000	CONST. REFORMA E/OU AMPLIAÇÃO DE IMOVEIS P/O BLMAC		355.000,00		355.000,00
10.302.0018.1053.0000	AQ. DE VEÍCULOS, MOVEIS E EQ. DIVERSOS PARA O BLMAC		410.000,00		410.000,00
10.302.0018.2083.0000	GESTÃO DE PESSOAL DA ASSISTÊNCIA HOSPITALAR			3.797.000,00	3.797.000,00
10.302.0018.2084.0000	MANUTENÇÃO DAS ATIVIDADES DE ASSISTÊNCIA HOSPITALAR			1.255.000,00	1.255.000,00
10	303 Suporte Profilático e Terapêutico			405.000,00	405.000,00
10	303 0019 BLOCO DE ASSISTÊNCIA FARMACÉUTICA BÁSICA			405.000,00	405.000,00
10.303.0019.2085.0000	GESTÃO DE PESSOAL DO BLAFB			67.000,00	67.000,00
10.303.0019.2086.0000	MANUTENÇÃO DO BLAFB			338.000,00	338.000,00
10	304 Vigilância Sanitária		177.000,00	218.000,00	395.000,00
10	304 0020 BLOCO DE VIGILÂNCIA EM SAÚDE		177.000,00	218.000,00	395.000,00
10.304.0020.1054.0000	CONST. REF. E/OU AMPLIAÇÃO DE IMOVEIS P/O BLVGS		67.000,00		67.000,00
10.304.0020.1055.0000	AQ. DE VEÍCULOS, MOVEIS E EQ. DIVERSOS P/O BLVGS		110.000,00		110.000,00
10.304.0020.2087.0000	GESTÃO DE PESSOAL DO PROGRAMA DE VIGILÂNCIA SANITÁRIA			65.000,00	65.000,00
10.304.0020.2088.0000	MANUTENÇÃO DAS ATIVIDADES DO PROG. DE VIGILÂNCIA SANITÁRIA			153.000,00	153.000,00
10	305 Vigilância Epidemiológica		299.000,00	300.000,00	599.000,00



Documento Assinado Digitalmente por: JOSE ADALTO DA SILVA
 Acesse em: https://stc.ce.gov.br/epi/validaDocumento.aspx



PREFEITURA MUNICIPAL DE IBIRIMIR
 Avenida Castro Alves, 432 - CNPJ:10105971/0001-50

Orçamento Programa - Exercício de 2018
 Anexo 06
 Página 28
 Lei: , Data:

PROGRAMA DE TRABALHO
 (Inc. II, § 2º, Art. 2º)

14 ENTIDADES SUPERVISIONADAS
01 FUNDO MUNICIPAL DE SAÚDE

Código	Especificação	Operação Especial	Projetos	Atividades	Total
10 305 0020	BLOCO DE VIGILÂNCIA EM SAÚDE				
10.305.0020.1056.0000	CONST. REF. F/OU AMPL. DE IMOVEIS P/O BLVGS		295.000,00	300.000,00	599.000,00
10.305.0020.1057.0000	AQ. DE VEÍCULOS, MOVÉIS E EQ. DIVERSOS P/O BLVGS		247.000,00		247.000,00
10.305.0020.2089.0000	GESTÃO DE PESSOAL DO PROGRAMA DE VIGILÂNCIA EPIDEMIOLÓGICA		52.000,00		52.000,00
10.305.0020.2090.0000	MANUT. DAS ATIV. DO PROG. DE VIGILÂNCIA EPIDEMIOLÓGICA			274.000,00	274.000,00
10 306	Alimentação e Nutrição				
10 306 1011	ALIMENTAÇÃO E NUTRIÇÃO				
10.306.1011.2170.0000	GESTÃO DE PESSOAL DO PROGRAMA DE ALIMENTAÇÃO E NUTRIÇÃO			14.000,00	14.000,00
10.306.1011.2873.0000	MANUTENÇÃO DO PROGRAMA DE ALIMENTAÇÃO E NUTRIÇÃO			4.000,00	4.000,00
28	Encargos Especiais	4.000,00			4.000,00
28 846	Outros Encargos Especiais	4.000,00			4.000,00
28 846 0014	GESTÃO DO FUNDO MUNICIPAL DE SAÚDE	4.000,00			4.000,00
28.846.0014.0005.0000	INDENIZAÇÕES E RESTITUIÇÕES DIVERSAS	2.000,00			2.000,00
28.846.0014.0007.0000	AMORTIZAÇÃO DE DÍVIDAS DIVERSAS	2.000,00			2.000,00
TOTAL		4.000,00	2.019.000,00	13.910.000,00	15.933.000,00



PREFEITURA MUNICIPAL DE IBIRIMIR

Avenida Castro Alves, 432 - CNPJ:10105971/0001-50

Orçamento Programa - Exercício de 2018

Anexo 06

Página 29

Lei: , Data:

PROGRAMA DE TRABALHO

(Inc. II, § 2º, Art. 2º)

14 ENTIDADES SUPERVISIONADAS

02 FUNDO MUNICIPAL DE DIREITOS DA CRIANÇA E DO ADOLESCENTE

Código	Especificação	Operação Especial	Projetos	Atividades	T o t a l
08	Assistência Social	120.000,00	130.000,00	110.000,00	360.000,00
08 243	Assistência à Criança e ao Adolescente	120.000,00	130.000,00	110.000,00	360.000,00
08 243 0021	GESTÃO DO FUNDO DE DEFESA DA CRIANÇA E DO ADOLESCENTE	120.000,00	130.000,00	110.000,00	360.000,00
08.243.0021.0008.0000	SUBVENÇÕES SOCIAIS A ENTIDADES ASSISTENCIAIS	120.000,00			120.000,00
08.243.0021.1058.0000	AO. DE MOVEIS E EQ. DIVERSOS PARA O FMDDCA		30.000,00		30.000,00
08.243.0021.1059.0000	CONST. REF. E/OU AMPLIAÇÃO DE IMOVEIS P/O FMDDCA		100.000,00		100.000,00
08.243.0021.2091.0000	GESTÃO DE PESSOAL DO FMDDCA			23.000,00	23.000,00
08.243.0021.2092.0000	MANUTENÇÃO DAS ATIVIDADES DO FMDDCA			87.000,00	87.000,00
	TOTAL	120.000,00	130.000,00	110.000,00	360.000,00



Documento Assinado Digitalmente por: JOSE ADALTO DA SILVA
 Acesse em: https://efc.tce.pe.gov.br/ppi/validacao.aspx?codigo_documento=88437769d49c69e8c823e1



PREFEITURA MUNICIPAL DE IBIMIRIM

Avenida Castro Alves, 432 - CNPJ:10105971/0001-50

Orçamento Programa - Exercício de 2018

Anexo 06

Página 30

Lei: , Data:

PROGRAMA DE TRABALHO

(Inc.II, § 2º, Art.2º)

14 ENTIDADES SUPERVISIONADAS

03 FUNDO DE DESENVOLVIMENTO DO ENSINO FUNDAMENTAL - FUNDEB

Código	Especificação	Operação Especial	Projetos	Atividades	Total
12	Educação		110.000,00	12.196.000,00	12.306.000,00
12	361 Ensino Fundamental		110.000,00	12.196.000,00	12.306.000,00
12	361 0025 GESTÃO DO FUNDO DE DESENVOLVIMENTO DO ENSINO		110.000,00	12.196.000,00	12.306.000,00
12	361.0025.1070.0000 CONST. REF. E/OU AMPLIAÇÃO DE UNIDADES DE ENSINO		50.000,00		50.000,00
12	361.0025.1071.0000 AQ. DE VEÍCULOS, MOVEIS E EQ. DIVERSOS P/O ENSINO BÁSICO		60.000,00		60.000,00
12	361.0025.2108.0000 MANUTENÇÃO DO PROGRAMA DE TRANSPORTE ESCOLAR			1.103.000,00	1.103.000,00
12	361.0025.2109.0000 DISTRIBUIÇÃO DE MATERIAL DIDÁTICO			200.000,00	200.000,00
12	361.0025.2110.0000 FORMAÇÃO CONTINUADA DOS SERVIDORES			160.000,00	160.000,00
12	361.0025.2111.0000 GESTÃO DE PESSOAL DO ENSINO FUNDAMENTAL 60%			7.468.000,00	7.468.000,00
12	361.0025.2112.0000 GESTÃO DE PESSOAL DO ENSINO FUNDAMENTAL 40%			3.020.000,00	3.020.000,00
12	361.0025.2113.0000 MANUTENÇÃO DAS ATIVIDADES DO ENSINO FUNDAMENTAL			245.000,00	245.000,00
12	365 Educação Infantil		120.000,00	836.000,00	956.000,00
12	365 0025 GESTÃO DO FUNDO DE DESENVOLVIMENTO DO ENSINO		120.000,00	836.000,00	956.000,00
12	365.0025.1072.0000 CONST. REF. E/OU AMPLIAÇÃO DE IMOVEIS P/A EDUCAÇÃO INFANTIL		70.000,00		70.000,00
12	365.0025.1073.0000 AQ. DE EQUIPAMENTOS P/A EDUCAÇÃO INFANTIL		50.000,00		50.000,00
12	365.0025.2114.0000 GESTÃO DE PESSOAL DA EDUCAÇÃO INFANTIL 60%			471.000,00	471.000,00
12	365.0025.2115.0000 GESTÃO DE PESSOAL DA EDUCAÇÃO INFANTIL 40%			185.000,00	185.000,00
12	365.0025.2116.0000 MANUTENÇÃO DAS ATIVIDADES DA EDUCAÇÃO INFANTIL			180.000,00	180.000,00
12	366 Educação de Jovens e Adultos			284.000,00	284.000,00
12	366 0025 GESTÃO DO FUNDO DE DESENVOLVIMENTO DO ENSINO			284.000,00	284.000,00
12	366.0025.2117.0000 GESTÃO DE PESSOAL DA EDUCAÇÃO DE JOVENS E ADULTOS 60%			233.000,00	233.000,00
12	366.0025.2118.0000 MANUTENÇÃO DAS ATIVIDADES DA EDUCAÇÃO DE JOVENS E ADULTOS			15.000,00	15.000,00
12	366.0025.2884.0000 GESTÃO DE PESSOAL DA EDUCAÇÃO DE JOVENS E ADULTOS 40%			36.000,00	36.000,00
12	367 Educação Especial			403.000,00	403.000,00
12	367 0025 GESTÃO DO FUNDO DE DESENVOLVIMENTO DO ENSINO			403.000,00	403.000,00
12	367.0025.2119.0000 GESTÃO DE PESSOAL DA EDUCAÇÃO ESPECIAL 60%			325.000,00	325.000,00
12	367.0025.2120.0000 MANUTENÇÃO DAS ATIVIDADES DE EDUCAÇÃO ESPECIAL			30.000,00	30.000,00
12	367.0025.2885.0000 GESTÃO DE PESSOAL DA EDUCAÇÃO ESPECIAL 40%			48.000,00	48.000,00
	TOTAL	0,00	230.000,00	13.719.000,00	13.949.000,00



Documento Assinado Digitalmente por: JOSE ADAUTO DA SILVA
 Acesse em: https://eic.ice.pe.gov.br/ep/validarDoc



PREFEITURA MUNICIPAL DE IBIMIRIM
 Avenida Castro Alves, 432 - CNPJ:10105971/0001-50

Orcamento Programa - Exercício de 2018
 Anexo 06
 Página 33
 Lei: , Data:

PROGRAMA DE TRABALHO
 (Inc. II, § 2º, Art. 2º)

14 ENTIDADES SUPERVISIONADAS

06 INSTITUTO PREV. DOS SERV. MUNICIPAIS DE IBIMIRIM

Código	Especificação	Operação Especial	Projetos	Atividades	Total
09	Previdência Social		15.000,00	234.000,00	249.000,00
08	122 Administração Geral		15.000,00	234.000,00	249.000,00
08	122 0030 GESTÃO DO IBIPREV		15.000,00	234.000,00	249.000,00
08.122.0030.1078.0000	CONST. REF. E/OU AMPLIAÇÃO DO IBIPREV		15.000,00		15.000,00
09.122.0030.2874.0000	GESTÃO ADMINISTRATIVA DO IBIPREV			222.000,00	222.000,00
09.122.0030.2875.0000	Capacitação e Treinamento de Gestores do Fundo e do Conselho RPPS			12.000,00	12.000,00
09	272 Previdência do Regime Estatutário			3.713.000,00	3.713.000,00
09	272 0030 GESTÃO DO IBIPREV			3.713.000,00	3.713.000,00
09.272.0030.2145.0000	MANUTENÇÃO DAS ATIVIDADES PREVIDENCIARIAS			3.713.000,00	3.713.000,00
28	Encargos Especiais			6.000,00	6.000,00
28	843 Serviço da Dívida Interna			6.000,00	6.000,00
28	843 0901 MANUTENÇÃO DAS ATIVIDADES PREVIDENCIÁRIAS DO RPPS			4.000,00	4.000,00
28.843.0901.2878.0000	INDENIZAÇÕES E RESTITUIÇÕES			4.000,00	4.000,00
28	843 0902 AMORTIZAÇÃO DE DÍVIDA PÚBLICA			2.000,00	2.000,00
28.843.0902.2877.0000	AMORTIZAÇÃO DE DÍVIDA PÚBLICA			2.000,00	2.000,00
28	846 Outros Encargos Especiais			4.000,00	4.000,00
28	846 0901 MANUTENÇÃO DAS ATIVIDADES PREVIDENCIÁRIAS DO RPPS			4.000,00	4.000,00
28.846.0901.2145.0000	MANUTENÇÃO DAS ATIVIDADES PREVIDENCIARIAS			4.000,00	4.000,00
	TOTAL	0,00	15.000,00	3.957.000,00	3.972.000,00
	TOTAL GERAL	2.909.000,00	6.311.000,00	54.030.000,00	63.250.000,00



Documento Assinado Digitalmente por: JOSE ADAUTO DA SILVA
 Acesse em: https://cete.ce.gov.br/ppa/valeadp/

PREFEITURA MUNICIPAL DE IBIMIRIM

Avenida Castro Alves, 432 - CNPJ: 10105971/0001-50

Orçamento Programa - Exercício de 2018

Anexo 07

Página 1

Lei: , Data:



**PROGRAMA DE TRABALHO DO GOVERNO
 DEMONSTRATIVO DE FUNÇÕES, SUBFUNÇÕES E PROGRAMAS
 POR PROJETOS, ATIVIDADES E OPERAÇÕES ESPECIAIS
 (Inc. II, § 2º, Art. 2º)**

Código	Especificação	Operação Especial	Projetos	Atividades	Total
01	Legislativa	0,00	120.000,00	2.880.000,00	3.000.000,00
01	031 Ação Legislativa	0,00	120.000,00	2.880.000,00	3.000.000,00
01	031 0001 ATIVIDADES LEGISLATIVAS	0,00	120.000,00	2.880.000,00	3.000.000,00
01.031.0001.1001.0000	CONSTRUÇÃO, REF E AMPLIAÇÃO DO PREDIO DA CÂMARA	0,00	40.000,00	0,00	40.000,00
01.031.0001.1002.0000	AQUISIÇÃO DE MÓVEIS, MÁQUINAS, EQUIPAMENTOS DIVERSOS E VEÍCULOS	0,00	80.000,00	0,00	80.000,00
01.031.0001.2001.0000	MANUTENÇÃO DOS SERVIÇOS ADM. E REMUNERAÇÃO DOS VEREADORES	0,00	0,00	2.740.000,00	2.740.000,00
01.031.0001.2002.0000	DESPESAS DECORRENTES DE EXERCÍCIO ANTERIOR	0,00	0,00	10.000,00	10.000,00
01.031.0001.2003.0000	COORDENADORIA DO CONTROLE INTERNO- CCI	0,00	0,00	65.000,00	65.000,00
01.031.0001.2163.0000	DISPÊNDIOS COM INDENIZAÇÕES E RESTITUIÇÕES	0,00	0,00	65.000,00	65.000,00
04	Administração	0,00	172.000,00	5.329.000,00	5.501.000,00
04	122 Administração Geral	0,00	147.000,00	4.179.000,00	4.326.000,00
04	122 0002 GESTÃO SUPERIOR DO MUNICÍPIO	0,00	10.000,00	861.000,00	871.000,00
04.122.0002.1003.0000	REEQUIPAMENTO DA ADMINISTRAÇÃO	0,00	5.000,00	0,00	5.000,00
04.122.0002.1004.0000	CONST. REFORMA EXOU AMPL. DE PREDIOS DO PODER EXECUTIVO	0,00	5.000,00	0,00	5.000,00
04.122.0002.2004.0000	GESTÃO DE PESSOAL DO GABINETE DO PREFEITO	0,00	0,00	352.000,00	352.000,00
04.122.0002.2006.0000	MANUTENÇÃO DAS ATIVIDADES DO GABINETE DO PREFEITO	0,00	0,00	463.000,00	463.000,00
04.122.0002.2006.0000	DIVULGAÇÃO INSTITUCIONAL	0,00	0,00	46.000,00	46.000,00
04	122 0005 JUSTIÇA E DEFESA SOCIAL	0,00	0,00	205.000,00	205.000,00
04.122.0005.2010.0000	MANUTENÇÃO DA PROCURADORIA MUNICIPAL	0,00	0,00	205.000,00	205.000,00
04	122 0006 GESTÃO DA SECRETARIA DE ADMINISTRAÇÃO	0,00	100.000,00	2.947.000,00	3.047.000,00
04.122.0006.1007.0000	AQUISIÇÃO DE VEÍCULOS, MÓVEIS, MÁQUINAS E EQUIPAMENTOS DIVERSOS	0,00	100.000,00	0,00	100.000,00
04.122.0006.2011.0000	GESTÃO DE PESSOAL DA SECRETARIA DE ADMINISTRAÇÃO	0,00	0,00	2.247.000,00	2.247.000,00
04.122.0006.2012.0000	MANUTENÇÃO DAS ATIVIDADES DA SEC. DE ADMINISTRAÇÃO	0,00	0,00	700.000,00	700.000,00
04	122 0007 GESTÃO DO DEPARTAMENTO DE RECURSOS HUMANOS	0,00	12.000,00	66.000,00	78.000,00
04.122.0007.1009.0000	AC. DE EQUIPAMENTOS P/O DEPART. DE RECURSOS HUMANOS	0,00	12.000,00	0,00	12.000,00
04.122.0007.2016.0000	GESTÃO DE PESSOAL DO DEPART. DE RECURSOS HUMANOS	0,00	0,00	4.000,00	4.000,00
04.122.0007.2017.0000	MANUTENÇÃO DAS ATIVIDADES DO DEPTO. DE REC. HUMANOS	0,00	0,00	62.000,00	62.000,00
04	122 0008 GESTÃO DO DEPARTAMENTO DE MATERIAL E PATRIMÔNIO	0,00	15.000,00	72.000,00	87.000,00
04.122.0008.1010.0000	REFORMA E MANUTENÇÃO DE IMÓVEIS TOMBADOS	0,00	10.000,00	0,00	10.000,00
04.122.0008.1011.0000	AC. DE EQUIPAMENTOS P/O DEPARTAMENTO DE PATRIMÔNIO	0,00	5.000,00	0,00	5.000,00
04.122.0008.2019.0000	GESTÃO DE PESSOAL DO DEPTO DE MATERIAL E PATRIMÔNIO	0,00	0,00	8.000,00	8.000,00
04.122.0008.2020.0000	MANUT. DAS ATIVIDADES DO DEPTO DE MATERIAL E PATRIMÔNIO	0,00	0,00	64.000,00	64.000,00
04	122 0010 GESTÃO DA SEC. DE INFRAESTRUTURA PÚBLICA	0,00	10.000,00	0,00	10.000,00
04.122.0010.1016.0000	CONST. REFORMA EXOU AMPLIAÇÃO DE OBRAS CIVIS	0,00	10.000,00	0,00	10.000,00
04	122 0418 GESTÃO DE PESSOAL DO DEPTO DE COMPRAS	0,00	0,00	14.000,00	14.000,00
04.122.0418.2894.0000	GESTÃO DE PESSOAL P/O DEPTO DE COMPRAS	0,00	0,00	2.000,00	2.000,00
04.122.0418.2895.0000	GESTÃO DE PESSOAL P/A MANUTENÇÃO DO DEPTO DE COMPRAS	0,00	0,00	12.000,00	12.000,00



PREFEITURA MUNICIPAL DE IBIMIRIM
 Avenida Castro Alves, 432 - CNPJ: 10105971/0001-50

Orçamento Programa - Exercício de 2018
 Anexo 07
 Página 2
 Lei: , Data:



**PROGRAMA DE TRABALHO DO GOVERNO
 DEMONSTRATIVO DE FUNÇÕES, SUBFUNÇÕES E PROGRAMAS
 POR PROJETOS, ATIVIDADES E OPERAÇÕES ESPECIAIS**
 (Inc. II, § 2º, Art. 2º)

Código	Especificação	Operação Especial	Projetos	Atividades	Tota
04	Administração	0,00	172.000,00	5.329.000,00	5.501.000,00
04	122 Administração Geral	0,00	147.000,00	4.179.000,00	4.326.000,00
04	122 0419 GESTÃO DE DEPTO DE PESSOAL DE INFORMATICA	0,00	0,00	14.000,00	14.000,00
04.122.0419.2896.0000	GESTÃO DE PESSOAL P/ DEPTO DE INFORMATICA	0,00	0,00	2.000,00	2.000,00
04.122.0419.2897.0000	GESTÃO DE PESSOALO P/ A MANUTENÇÃO DO DEPTO DE INFORMATICA	0,00	0,00	12.000,00	12.000,00
04	123 Administração Financeira	0,00	20.000,00	1.014.000,00	1.034.000,00
04	123 0009 GESTÃO DA SECRETARIA DE FINANÇAS	0,00	20.000,00	1.014.000,00	1.034.000,00
04.123.0009.1012.0000	AQ. DE VEIC. MOVEIS F EQ. DIV. P/O DEPTO DE ARRECAÇÃO	0,00	10.000,00	0,00	10.000,00
04.123.0009.1013.0000	AQ. DE VEIC. MOVEIS E EQ. DIV P/O DEPTO DE CONTABILIDADE	0,00	10.000,00	0,00	10.000,00
04.123.0009.2021.0000	GESTÃO DE PESSOAL DO DEPTO DE ARRECAÇÃO E TRIBUTAÇÃO	0,00	0,00	13.000,00	13.000,00
04.123.0009.2022.0000	MANUT. DAS ATIV. DO DEPTO. DE ARRECAÇÃO E TRIBUTAÇÃO	0,00	0,00	76.000,00	76.000,00
04.123.0009.2023.0000	GESTÃO DE PESSOAL DO DEPTO DE CONTABILIDADE	0,00	0,00	193.000,00	193.000,00
04.123.0009.2024.0000	MANUTENÇÃO DAS ATIVIDADES DO DEPTO DE CONTABILIDADE	0,00	0,00	732.000,00	732.000,00
04	124 Controle Interno	0,00	5.000,00	90.000,00	95.000,00
04	124 0004 PROGRAMA MUNICIPAL DE CONTROLE INTERNO	0,00	5.000,00	90.000,00	95.000,00
04.124.0004.1006.0000	AQUISIÇÃO DE EQUIPAMENTOS PARA O CONTROLE INTERNO	0,00	5.000,00	0,00	5.000,00
04.124.0004.2008.0000	GESTÃO DE PESSOAL DO CONTROLE INTERNO	0,00	0,00	73.000,00	73.000,00
04.124.0004.2009.0000	MANUTENÇÃO DAS ATIVIDADES DE CONTROLE INTERNO	0,00	0,00	17.000,00	17.000,00
04	128 Formação de Recursos Humanos	0,00	0,00	46.000,00	46.000,00
04	128 0006 GESTÃO DA SECRETARIA DE ADMINISTRAÇÃO	0,00	0,00	46.000,00	46.000,00
04.128.0006.2014.0000	CAPACITAÇÃO DOS SERVIDORES MUNICIPAIS	0,00	0,00	46.000,00	46.000,00
08	Assistência Social	120.000,00	432.000,00	3.146.000,00	3.698.000,00
08	122 Administração Geral	0,00	80.000,00	1.300.000,00	1.380.000,00
08	122 0012 GESTÃO DA SECRETARIA DA JUVENTUDE	0,00	20.000,00	141.000,00	161.000,00
08.122.0012.1044.0000	AQ. DE VEÍCULOS, MOV. E EQ. DIVERSOS P/A DIRETORIA JUVENTUDE	0,00	10.000,00	0,00	10.000,00
08.122.0012.1045.0000	AQ. DE VEÍCULOS, MOV. E EQ. DIVERSOS P/A DIRETORIA EMPREGO	0,00	10.000,00	0,00	10.000,00
08.122.0012.2058.0000	GESTÃO DE PESSOAL DA DIRETORIA DA JUVENTUDE	0,00	0,00	70.000,00	70.000,00
08.122.0012.2059.0000	MANUTENÇÃO DAS ATIVIDADES DA DIRETORIA DA JUVENTUDE	0,00	0,00	38.000,00	38.000,00
08.122.0012.2060.0000	GESTÃO DE PESSOAL DA DIRETORIA DE GERAÇÃO DE EMPREGO	0,00	0,00	16.000,00	16.000,00
08.122.0012.2061.0000	MANUT. DAS ATIV. DA DIRETORIA DE GERAÇÃO DE EMPREGO	0,00	0,00	17.000,00	17.000,00
08	122 0013 GESTÃO DA SEC. DE AGRICULTURA E MEIO AMBIENTE	0,00	0,00	32.000,00	32.000,00
08.122.0013.2065.0000	GESTÃO DE PESSOAL DA DIRETORIA DE MOVIMENTOS SOCIAIS RURAIS	0,00	0,00	13.000,00	13.000,00
08.122.0013.2066.0000	MANUT. DAS ATIV. DA DIRETORIA DE MOVIMENTOS SOCIAIS RURAIS	0,00	0,00	19.000,00	19.000,00



PREFEITURA MUNICIPAL DE IBIMIRIM

Avenida Castro Alves, 432 - CNPJ:10105971/0001-50

Orçamento Programa - Exercício de 2018

Anexo 07

Página 3

Lei: , Data:



**PROGRAMA DE TRABALHO DO GOVERNO
 DEMONSTRATIVO DE FUNÇÕES, SUBFUNÇÕES E PROGRAMAS
 POR PROJETOS, ATIVIDADES E OPERAÇÕES ESPECIAIS**

(Inc.II, § 2º, Art.2º)

Código	Especificação	Operação Especial	Projetos	Atividades	Total
08	Assistência Social	120.000,00	432.000,00	3.145.000,00	3.698.000,00
08	122 Administração Geral	0,00	80.000,00	1.300.000,00	1.380.000,00
08	122 0026 GESTÃO DO FUNDO MUNICIPAL DE ASSISTÊNCIA SOCIAL	0,00	60.000,00	1.127.000,00	1.187.000,00
08.122.0026.1074.0000	CONST. REF. E/OU AMPLIAÇÃO DE IMOVEIS PARA O FMS	0,00	20.000,00	0,00	20.000,00
08.122.0026.1075.0000	AQ. DE VEICULOS MOVEIS E EQ. DIVERSOS P/O FMS	0,00	40.000,00	0,00	40.000,00
08.122.0026.2121.0000	GESTÃO DE PESSOAL DO FMS	0,00	0,00	760.000,00	760.000,00
08.122.0026.2122.0000	MANUTENÇÃO DAS ATIVIDADES DO FMS	0,00	0,00	367.000,00	367.000,00
08	241 Assistência ao Idoso	0,00	0,00	101.000,00	101.000,00
08	241 0027 PROTEÇÃO SOCIAL BÁSICA	0,00	0,00	101.000,00	101.000,00
08.241.0027.2129.0000	GEST. DE P. PROT. SOC. BAS. NO DOM. P. PESSOAS DEFIC. IDOSOS	0,00	0,00	44.000,00	44.000,00
08.241.0027.2130.0000	MANUT. ATIV. PROT. S. BÁS. NO DOM. PESSOAS DEF. E IDOSOS	0,00	0,00	57.000,00	57.000,00
08	242 Assistência ao Portador de Deficiência	0,00	0,00	61.000,00	61.000,00
08	242 0028 PROTEÇÃO SOCIAL ESPECIAL	0,00	0,00	61.000,00	61.000,00
08.242.0028.2879.0000	BENEFICIO DE PRESTAÇÃO CONTINUADA - BCP TRABALHO	0,00	0,00	61.000,00	61.000,00
08	243 Assistência à Criança e ao Adolescente	120.000,00	230.000,00	410.000,00	760.000,00
08	243 0021 GESTÃO DO FUNDO DE DEFESA DA CRIANÇA E DO ADOLESCENTE	120.000,00	130.000,00	110.000,00	360.000,00
08.243.0021.0008.0000	SUBVENÇÕES SOCIAIS A ENTIDADES ASSISTENCIAIS	120.000,00	0,00	0,00	120.000,00
08.243.0021.1058.0000	AQ. DE MOVEIS E EQ. DIVERSOS PARA O FMDDCA	0,00	30.000,00	0,00	30.000,00
08.243.0021.1059.0000	CONST. REF. E/OU AMPLIAÇÃO DE IMOVEIS P/O FMDDCA	0,00	100.000,00	0,00	100.000,00
08.243.0021.2091.0000	GESTÃO DE PESSOAL DO FMDDCA	0,00	0,00	23.000,00	23.000,00
08.243.0021.2092.0000	MANUTENÇÃO DAS ATIVIDADES DO FMDDCA	0,00	0,00	87.000,00	87.000,00
08	243 0027 PROTEÇÃO SOCIAL BÁSICA	0,00	0,00	300.000,00	300.000,00
08.243.0027.2127.0000	GESTAO DE PESSOAL CONV. E FORT. DE VINCULO - CENT. JUVENTUDE	0,00	0,00	132.000,00	132.000,00
08.243.0027.2128.0000	MANUT. DAS ATIV. CONV. E FORT. DE VINCULOS - CENT. JUVENTUDE	0,00	0,00	168.000,00	168.000,00
08	243 0029 CRIANÇA FELIZ	0,00	100.000,00	0,00	100.000,00
08.243.0029.2175.0000	CRIANÇA FELIZ	0,00	100.000,00	0,00	100.000,00
08	244 Assistência Comunitária	0,00	122.000,00	1.158.000,00	1.280.000,00
08	244 0027 PROTEÇÃO SOCIAL BÁSICA	0,00	88.000,00	512.000,00	600.000,00
08.244.0027.1076.0000	CONST. REF. E/OU AMPLIAÇÃO DE IMOVEIS P/ PSB	0,00	23.000,00	0,00	23.000,00
08.244.0027.1077.0000	AQ. DE MOVEIS E EQ. DIVERSOS P/ PROTEÇÃO SOCIAL BÁSICA	0,00	30.000,00	0,00	30.000,00
08.244.0027.1867.0000	AQUISIÇÃO DE VEÍCULOS MOVEIS, MAQUINAS E EQUIPAMENTOS DIVERSOS PARA O SCFV	0,00	35.000,00	0,00	35.000,00
08.244.0027.2123.0000	GESTAO DE PESSOAL DA PROTEÇÃO E ATEND. INTEGRAL. A FAMILIA	0,00	0,00	126.000,00	126.000,00
08.244.0027.2124.0000	MANUT. DO SERVIÇO DE PROTEÇÃO E ATEND. INTEGRAL A FAMILIA	0,00	0,00	48.000,00	48.000,00
08.244.0027.2125.0000	GESTÃO DE PESSOAL DE CONVIVÊNCIA F FORT. DE VINCULO - SCFV	0,00	0,00	83.000,00	83.000,00
08.244.0027.2126.0000	MANUT. DAS ATIV. CONV. E FORT. DE VINCULOS - CCA I	0,00	0,00	136.000,00	136.000,00
08.244.0027.2880.0000	APOIO AO PROGRAMA DE ERRADICAÇÃO DO TRABALHO INFANTIL - PETI	0,00	0,00	50.000,00	50.000,00
08.244.0027.2889.0000	CRAS - EQUIPE VOLANTE	0,00	0,00	23.000,00	23.000,00
08.244.0027.2890.0000	CENTRO DE REFERÊNCIA ASSISTÊNCIA SOCIAL- CRAS	0,00	0,00	46.000,00	46.000,00



Documento Assinado Digitalmente por: JOSE ADAUTO DA SILVA
 Acesse em: https://eccc.ce.gov.br/pp/va/...

PREFEITURA MUNICIPAL DE IBIMIRIM

Avenida Castro Alves, 432 - CNPJ:10105971/0001-50

Orçamento Programa - Exercício de 2018

Anexo 07

Página 4

Lei, Data:



**PROGRAMA DE TRABALHO DO GOVERNO
 DEMONSTRATIVO DE FUNÇÕES, SUBFUNÇÕES E PROGRAMAS
 POR PROJETOS, ATIVIDADES E OPERAÇÕES ESPECIAIS**
 (Inc. II, § 2º, Art. 2º)

Código	Especificação	Operação Especial	Projetos	Atividades	Total
08	Assistência Social	120.000,00	432.000,00	3.146.000,00	3.698.000,00
08 244	Assistência Comunitária	0,00	122.000,00	1.158.000,00	1.280.000,00
08 244 0028	PROTEÇÃO SOCIAL ESPECIAL	0,00	0,00	376.000,00	376.000,00
08.244.0028.2133.0000	SERV. DE PROT. ATEND. ESP. A FAMÍLIA E INDIVÍDUO (PAEFI)	0,00	0,00	95.000,00	95.000,00
08.244.0028.2135.0000	SERV. DE PROT. SOCIAL ESP. PARA PFS. COM DEF. IDOS. FAMÍLIAS	0,00	0,00	85.000,00	85.000,00
08.244.0028.2136.0000	SERV. ESPECIALIZADO P/ PESSOAS EM SITUAÇÃO DE RUA	0,00	0,00	20.000,00	20.000,00
08.244.0028.2137.0000	SERV. DE ACOLHIMENTO INSTITUCIONAL - CCA II	0,00	0,00	116.000,00	116.000,00
08.244.0028.2140.0000	SERVIÇO DE ACOLHIMENTO EM FAMÍLIA ACOLHEDORA	0,00	0,00	30.000,00	30.000,00
08.244.0028.2141.0000	SERV. DE PROT. E SIT. DE CALAMIDAD. PÚBL. E DE EMERGENCIAS	0,00	0,00	30.000,00	30.000,00
08 244 0802	ÍNDICE DE GESTÃO DESCENTRALIZADA - IGD	0,00	34.000,00	270.000,00	304.000,00
08.244.0802.1080.0000	AQUISIÇÃO DE VEÍCULOS, MÓVEIS E EQUIPAMENTOS DIVERSOS, DESTINADOS AO ÍNDICE DE GESTÃO DESCENTRALIZADA - IGD	0,00	34.000,00	0,00	34.000,00
08.244.0802.2881.0000	MANUTENÇÃO DAS AÇÕES VINCULADAS AO ÍNDICE DE GESTÃO DESCENTRALIZADA IGD - PROGRAMA BOLSA FAMÍLIA	0,00	0,00	168.000,00	168.000,00
08.244.0802.2882.0000	MANUTENÇÃO DAS AÇÕES VINCULADAS AO APRIMORAMENTO DO IGD/SUAS	0,00	0,00	102.000,00	102.000,00
08 333	Empregabilidade	0,00	0,00	116.000,00	116.000,00
08 333 0012	GESTÃO DA SECRETARIA DA JUVENTUDE	0,00	0,00	15.000,00	15.000,00
08.333.0012.2062.0000	REQUALIFICAÇÃO PROFISSIONAL E EMPREGATICA	0,00	0,00	15.000,00	15.000,00
08 333 0027	PROTEÇÃO SOCIAL BÁSICA	0,00	0,00	101.000,00	101.000,00
08.333.0027.2883.0000	ACESSO AO TRABALHO	0,00	0,00	101.000,00	101.000,00
09	Previdência Social	0,00	15.000,00	3.947.000,00	3.962.000,00
09 122	Administração Geral	0,00	15.000,00	234.000,00	249.000,00
09 122 0030	GESTÃO DO IBIPREV	0,00	15.000,00	234.000,00	249.000,00
09.122.0030.1078.0000	CONST. REF. FICU AMPLIAÇÃO DO IBIPREV	0,00	15.000,00	0,00	15.000,00
09.122.0030.2874.0000	GESTÃO ADMINISTRATIVA DO IBIPREV	0,00	0,00	222.000,00	222.000,00
09.122.0030.2875.0000	Capacitação e Treinamento de Gestores do Fundo e do Conselho RPPS	0,00	0,00	12.000,00	12.000,00
09 272	Previdência do Regime Estatutário	0,00	0,00	3.713.000,00	3.713.000,00
09 272 0030	GESTÃO DO IBIPRFV	0,00	0,00	3.713.000,00	3.713.000,00
09.272.0030.2145.0000	MANUTENÇÃO DAS ATIVIDADES PREVIDENCIÁRIAS	0,00	0,00	3.713.000,00	3.713.000,00
10	Saúde	0,00	2.019.000,00	13.910.000,00	15.929.000,00
10 122	Administração Geral	0,00	50.000,00	1.909.000,00	1.959.000,00
10 122 0014	GESTÃO DO FUNDO MUNICIPAL DE SAÚDE	0,00	0,00	1.909.000,00	1.909.000,00
10.122.0014.2072.0000	GESTÃO DE PESSOAL DO FUNDO MUNICIPAL DE SAÚDE	0,00	0,00	1.521.000,00	1.521.000,00
10.122.0014.2073.0000	MANUT. DAS ATIV. DO FMS	0,00	0,00	380.000,00	380.000,00
10.122.0014.2872.0000	MANUTENÇÃO DO CONSELHO MUNICIPAL DE SAÚDE	0,00	0,00	8.000,00	8.000,00
10 122 0016	CONSTRUÇÃO E MANUTENÇÃO DA FARMÁCIA BÁSICA	0,00	50.000,00	0,00	50.000,00
10.122.0016.1048.0000	CONST. REF. FICU AMPLIAÇÃO DE IMOVEIS PARA A SMS	0,00	25.000,00	0,00	25.000,00
10.122.0016.1049.0000	AQ. DE VEÍCULOS, MÓVEIS E EQ. DIVERSOS PARA A SMS	0,00	25.000,00	0,00	25.000,00



PREFEITURA MUNICIPAL DE IBIMIRIM

Avenida Castro Alves, 432 - CNPJ.10105971/0001-50

Orçamento Programa - Exercício de 2018

Anexo 07

Página 5

Lei: , Data:

**PROGRAMA DE TRABALHO DO GOVERNO
 DEMONSTRATIVO DE FUNÇÕES, SUBFUNÇÕES E PROGRAMAS
 POR PROJETOS, ATIVIDADES E OPERAÇÕES ESPECIAIS**

(Inc. II, § 2º, Art. 2º)

Código	Especificação	Operação Especial	Projetos	Atividades	Total
10	Saúde	0,00	2.019.000,00	13.910.000,00	15.929.000,00
10	301 Atenção Básica	0,00	728.000,00	6.012.000,00	6.740.000,00
10	301 0017 BLOCO DE ATENÇÃO BÁSICA	0,00	728.000,00	6.012.000,00	6.740.000,00
10.301.0017.1050.0000	CONST. REF. E/OU AMPLIAÇÃO DE IMÓVEIS P/O BLATB	0,00	398.000,00	0,00	398.000,00
10.301.0017.1051.0000	AQ. DE VEÍCULOS, MOVEIS E EQ. DIVERSOS P/O BLATB	0,00	330.000,00	0,00	330.000,00
10.301.0017.2075.0000	GESTÃO DE PESSOAL DAS UNIDADES BÁSICAS DE SAÚDE	0,00	0,00	5.059.000,00	5.059.000,00
10.301.0017.2076.0000	MANUTENÇÃO DAS ATIVIDADES DAS UNIDADES BÁSICAS DE SAÚDE	0,00	0,00	933.000,00	933.000,00
10.301.0017.2888.0000	REALIZAR CAMPANHAS, SEMINÁRIOS, PALESTRAS E FÓRUMS DE SAÚDE	0,00	0,00	20.000,00	20.000,00
10	302 Assistência Hospitalar e Ambulatorial	0,00	765.000,00	5.052.000,00	5.817.000,00
10	302 0018 BLOCO DE MÉDIA E ALTA COMPLEXIDADE	0,00	765.000,00	5.052.000,00	5.817.000,00
10.302.0018.1052.0000	CONST. REFORMA E/OU AMPLIAÇÃO DE IMOVEIS P/O BLMAC	0,00	355.000,00	0,00	355.000,00
10.302.0018.1053.0000	AQ. DE VEÍCULOS, MOVEIS E EQ. DIVERSOS PARA O BLMAC	0,00	410.000,00	0,00	410.000,00
10.302.0018.2083.0000	GESTÃO DE PESSOAL DA ASSISTÊNCIA HOSPITALAR	0,00	0,00	3.797.000,00	3.797.000,00
10.302.0018.2084.0000	MANUTENÇÃO DAS ATIVIDADES DE ASSISTÊNCIA HOSPITALAR	0,00	0,00	1.255.000,00	1.255.000,00
10	303 Suporte Profilático e Terapêutico	0,00	0,00	405.000,00	405.000,00
10	303 0018 BLOCO DE ASSISTÊNCIA FARMACÊUTICA BÁSICA	0,00	0,00	405.000,00	405.000,00
10.303.0018.2085.0000	GESTÃO DE PESSOAL DO BLAFB	0,00	0,00	67.000,00	67.000,00
10.303.0018.2086.0000	MANUTENÇÃO DO BLAFB	0,00	0,00	338.000,00	338.000,00
10	304 Vigilância Sanitária	0,00	177.000,00	218.000,00	395.000,00
10	304 0020 BLOCO DE VIGILÂNCIA EM SAÚDE	0,00	177.000,00	218.000,00	395.000,00
10.304.0020.1054.0000	CONST. REF. E/OU AMPLIAÇÃO DE IMOVEIS P/O BLVGS	0,00	67.000,00	0,00	67.000,00
10.304.0020.1055.0000	AQ. DE VEÍCULOS, MOVEIS E EQ. DIVERSOS P/O BLVGS	0,00	110.000,00	0,00	110.000,00
10.304.0020.2087.0000	GESTÃO DE PESSOAL DO PROGRAMA DE VIGILÂNCIA SANITÁRIA	0,00	0,00	65.000,00	65.000,00
10.304.0020.2088.0000	MANUTENÇÃO DAS ATIVIDADES DO PROG. DE VIGILÂNCIA SANITÁRIA	0,00	0,00	153.000,00	153.000,00
10	305 Vigilância Epidemiológica	0,00	299.000,00	300.000,00	599.000,00
10	305 0020 BLOCO DE VIGILÂNCIA EM SAÚDE	0,00	299.000,00	300.000,00	599.000,00
10.305.0020.1056.0000	CONST. REF. E/OU AMPL. DE IMOVEIS P/O BLVGS	0,00	247.000,00	0,00	247.000,00
10.305.0020.1057.0000	AQ. DE VEÍCULOS, MOVEIS E EQ. DIVERSOS P/O BLVGS	0,00	52.000,00	0,00	52.000,00
10.305.0020.2089.0000	GESTÃO DE PESSOAL DO PROGRAMA DE VIGILÂNCIA EPIDEMIOLÓGICA	0,00	0,00	274.000,00	274.000,00
10.305.0020.2090.0000	MANUT. DAS ATIV. DO PROG. DE VIGILÂNCIA EPIDEMIOLÓGICA	0,00	0,00	26.000,00	26.000,00
10	306 Alimentação e Nutrição	0,00	0,00	14.000,00	14.000,00
10	306 1011 ALIMENTAÇÃO E NUTRIÇÃO	0,00	0,00	14.000,00	14.000,00
10.306.1011.2170.0000	GESTÃO DE PESSOAL DO PROGRAMA DE ALIMENTAÇÃO E NUTRIÇÃO	0,00	0,00	4.000,00	4.000,00
10.306.1011.2873.0000	MANUTENÇÃO DO PROGRAMA DE ALIMENTAÇÃO E NUTRIÇÃO	0,00	0,00	10.000,00	10.000,00
12	Educação	0,00	1.752.000,00	17.756.000,00	19.508.000,00
12	122 Administração Geral	0,00	150.000,00	1.695.000,00	1.845.000,00



Documento Assinado Digitalmente por: JOSE ADALTO DA SILVA
 Acesse em: https://eic.tee.pe.gov.br/epv/validar.asp?codigo=2984425744011906695e4788123e5b1

PREFEITURA MUNICIPAL DE IBIMIRIM

Avenida Castro Alves, 432 - CNPJ: 10105971/0001-50

Orçamento Programa - Exercício de 2018

Anexo 07

Página 6

Lei: , Data:



**PROGRAMA DE TRABALHO DO GOVERNO
 DEMONSTRATIVO DE FUNÇÕES, SUBFUNÇÕES E PROGRAMAS
 POR PROJETOS, ATIVIDADES E OPERAÇÕES ESPECIAIS**

(Inc. II, § 2º, Art. 2º)

Código	Especificação	Operação Especial	Projetos	Atividades	Total
12	Educação	0,00	1.752.000,00	17.756.000,00	19.508.000,00
12	122 Administração Geral	0,00	150.000,00	1.695.000,00	1.845.000,00
12	122 0022 GESTÃO DA DIRETORIA DE ENSINO	0,00	150.000,00	1.695.000,00	1.845.000,00
12.122.0022.1060.0000	CONST. REF. E/OU AMPL. DE IMOVEIS P/ SEC. DE EDUCAÇÃO	0,00	100.000,00	0,00	100.000,00
12.122.0022.1061.0000	AQ. DE EQUIPAMENTOS P/ SEC. DE EDUCAÇÃO	0,00	50.000,00	0,00	50.000,00
12.122.0022.2093.0000	GESTÃO DE PESSOAL DA SECRETARIA DE EDUCAÇÃO	0,00	0,00	1.343.000,00	1.343.000,00
12.122.0022.2094.0000	MANUTENÇÃO DAS ATIVIDADES DA SECRETARIA DE EDUCAÇÃO	0,00	0,00	332.000,00	332.000,00
12.122.0022.2096.0000	ASSISTÊNCIA AO ESTUDANTE CARENTE	0,00	0,00	20.000,00	20.000,00
12	125 Normalização e Fiscalização	0,00	0,00	10.000,00	10.000,00
12	125 0022 GESTÃO DA DIRETORIA DE ENSINO	0,00	0,00	10.000,00	10.000,00
12.125.0022.2095.0000	APOIO AS ATIVIDADES DOS CONSELHOS EDUCACIONAIS	0,00	0,00	10.000,00	10.000,00
12	306 Alimentação e Nutrição	0,00	0,00	1.167.000,00	1.167.000,00
12	306 0022 GESTÃO DA DIRETORIA DE ENSINO	0,00	0,00	1.167.000,00	1.167.000,00
12.306.0022.2097.0000	PROGRAMA DE ALIMENTAÇÃO ESCOLAR	0,00	0,00	1.167.000,00	1.167.000,00
12	361 Ensino Fundamental	0,00	901.000,00	13.329.000,00	14.230.000,00
12	361 0022 GESTÃO DA DIRETORIA DE ENSINO	0,00	791.000,00	880.000,00	1.671.000,00
12.361.0022.1062.0000	CONST. REF. E/OU AMPLIAÇÃO DE IMOVEIS P/ O ENSINO FUNDAMENTAL	0,00	516.000,00	0,00	516.000,00
12.361.0022.1063.0000	AQ. DE VEÍCULOS MOVEIS E EQ. DIVERSOS P/ O ENSINO FUNDAMENTAL	0,00	275.000,00	0,00	275.000,00
12.361.0022.2098.0000	MANUT. DO PROGRAMA DINHEIRO DIRETO NA ESCOLA	0,00	0,00	36.000,00	36.000,00
12.361.0022.2099.0000	MANUTENÇÃO DO SALÁRIO EDUCAÇÃO	0,00	0,00	844.000,00	844.000,00
12	361 0025 GESTÃO DO FUNDO DE DESENVOLVIMENTO DO ENSINO	0,00	110.000,00	12.196.000,00	12.306.000,00
12.361.0025.1070.0000	CONST. REF. E/OU AMPLIAÇÃO DE UNIDADES DE ENSINO	0,00	50.000,00	0,00	50.000,00
12.361.0025.1071.0000	AQ. DE VEÍCULOS, MOVEIS E EQ. DIVERSOS P/ O ENSINO BÁSICO	0,00	60.000,00	0,00	60.000,00
12.361.0025.2108.0000	MANUTENÇÃO DO PROGRAMA DE TRANSPORTE ESCOLAR	0,00	0,00	1.103.000,00	1.103.000,00
12.361.0025.2109.0000	DISTRIBUIÇÃO DE MATERIAL DIDÁTICO	0,00	0,00	200.000,00	200.000,00
12.361.0025.2110.0000	FORMAÇÃO CONTINUADA DOS SERVIDORES	0,00	0,00	160.000,00	160.000,00
12.361.0025.2111.0000	GESTÃO DE PESSOAL DO ENSINO FUNDAMENTAL 60%	0,00	0,00	7.468.000,00	7.468.000,00
12.361.0025.2112.0000	GESTÃO DE PESSOAL DO ENSINO FUNDAMENTAL 40%	0,00	0,00	3.020.000,00	3.020.000,00
12.361.0025.2113.0000	MANUTENÇÃO DAS ATIVIDADES DO ENSINO FUNDAMENTAL	0,00	0,00	245.000,00	245.000,00
12	361 1221 TRANSPORTE ESCOLAR PNATE	0,00	0,00	253.000,00	253.000,00
12.361.1221.2899.0000	MANUTENÇÃO DO TRANSPORTE ESCOLAR PNATE	0,00	0,00	253.000,00	253.000,00
12	364 Ensino Superior	0,00	0,00	32.000,00	32.000,00
12	364 0022 GESTÃO DA DIRETORIA DE ENSINO	0,00	0,00	32.000,00	32.000,00
12.364.0022.2101.0000	MANUTENÇÃO DO PROGRAMA DE TRANSPORTE UNIVERSITÁRIO	0,00	0,00	32.000,00	32.000,00
12	365 Educação Infantil	0,00	701.000,00	836.000,00	1.537.000,00
12	365 0022 GESTÃO DA DIRETORIA DE ENSINO	0,00	581.000,00	0,00	581.000,00
12.365.0022.1064.0000	CONST. REF. E/OU AMPL. DE IMOVEIS P/ EDUCAÇÃO INFANTIL	0,00	261.000,00	0,00	261.000,00
12.365.0022.1065.0000	AQ. DE EQUIPAMENTOS DIVERSOS P/ EDUCAÇÃO INFANTIL	0,00	320.000,00	0,00	320.000,00



PREFEITURA MUNICIPAL DE IBIMIRIM

Avenida Castro Alves, 432 - CNPJ: 10105971/0001-50

Orçamento Programa - Exercício de 2018

Anexo 07

Página 7

Lei: , Data:



PROGRAMA DE TRABALHO DO GOVERNO DEMONSTRATIVO DE FUNÇÕES, SUBFUNÇÕES E PROGRAMAS POR PROJETOS, ATIVIDADES E OPERAÇÕES ESPECIAIS

(Inc. II, § 2º, Art. 2º)

Código	Especificação	Operação Especial	Projetos	Atividades	Total
12	Educação	0,00	1.752.000,00	17.756.000,00	19.508.000,00
12	365 Educação Infantil	0,00	701.000,00	836.000,00	1.537.000,00
12	365 0025 GESTÃO DO FUNDO DE DESENVOLVIMENTO DO ENSINO	0,00	120.000,00	836.000,00	956.000,00
12.365.0025.1072.0000	CONST. REF. E/OU AMPLIAÇÃO DE IMOVEIS P/ A EDUCAÇÃO INFANTIL	0,00	70.000,00	0,00	70.000,00
12.365.0025.1073.0000	AQ. DE EQUIPAMENTOS P/ A EDUCAÇÃO INFANTIL	0,00	50.000,00	0,00	50.000,00
12.365.0025.2114.0000	GESTÃO DE PESSOAL DA EDUCAÇÃO INFANTIL 60%	0,00	0,00	471.000,00	471.000,00
12.365.0025.2115.0000	GESTÃO DE PESSOAL DA EDUCAÇÃO INFANTIL 40%	0,00	0,00	185.000,00	185.000,00
12.365.0025.2116.0000	MANUTENÇÃO DAS ATIVIDADES DA EDUCAÇÃO INFANTIL	0,00	0,00	180.000,00	180.000,00
12	366 Educação de Jovens e Adultos	0,00	0,00	284.000,00	284.000,00
12	366 0025 GESTÃO DO FUNDO DE DESENVOLVIMENTO DO ENSINO	0,00	0,00	284.000,00	284.000,00
12.366.0025.2117.0000	GESTÃO DE PESSOAL DA EDUCAÇÃO DE JOVENS E ADULTOS 60%	0,00	0,00	233.000,00	233.000,00
12.366.0025.2118.0000	MANUTENÇÃO DAS ATIVIDADES DA EDUCAÇÃO DE JOVENS E ADULTOS	0,00	0,00	15.000,00	15.000,00
12.366.0025.2884.0000	GESTÃO DE PESSOAL DA EDUCAÇÃO DE JOVENS E ADULTOS 40%	0,00	0,00	36.000,00	36.000,00
12	367 Educação Especial	0,00	0,00	403.000,00	403.000,00
12	367 0025 GESTÃO DO FUNDO DE DESENVOLVIMENTO DO ENSINO	0,00	0,00	403.000,00	403.000,00
12.367.0025.2119.0000	GESTÃO DE PESSOAL DA EDUCAÇÃO ESPECIAL 60%	0,00	0,00	325.000,00	325.000,00
12.367.0025.2120.0000	MANUTENÇÃO DAS ATIVIDADES DE EDUCAÇÃO ESPECIAL	0,00	0,00	30.000,00	30.000,00
12.367.0025.2885.0000	GESTÃO DE PESSOAL DA EDUCAÇÃO ESPECIAL 40%	0,00	0,00	48.000,00	48.000,00
13	Cultura	0,00	5.000,00	696.000,00	701.000,00
13	392 Difusão Cultural	0,00	5.000,00	696.000,00	701.000,00
13	392 0023 GESTÃO DA DIRETORIA DE CULTURA	0,00	5.000,00	696.000,00	701.000,00
13.392.0023.1067.0000	AQ. DE MOVEIS, E EQ. DIVERSOS P/ DIRETORIA DE CULTURA	0,00	5.000,00	0,00	5.000,00
13.392.0023.2103.0000	GESTÃO DE PESSOAL DA DIRETORIA DE CULTURA	0,00	0,00	208.000,00	208.000,00
13.392.0023.2104.0000	MANUTENÇÃO DAS ATIVIDADES DA DIRETORIA DE CULTURA	0,00	0,00	20.000,00	20.000,00
13.392.0023.2105.0000	PROMOÇÃO E APOIO DAS FESTIVIDADES	0,00	0,00	356.000,00	356.000,00
13.392.0023.2887.0000	GESTÃO DE PESSOAL - BIBLIOTECA	0,00	0,00	112.000,00	112.000,00
14	Direitos da Cidadania	0,00	50.000,00	25.000,00	75.000,00
14	244 Assistência Comunitária	0,00	50.000,00	25.000,00	75.000,00
14	244 0003 DEFESA DOS DIREITOS DAS MULHERES	0,00	50.000,00	25.000,00	75.000,00
14.244.0003.1005.0000	AQUISIÇÃO DE EQUIPAMENTOS PARA A COORDENADORIA DA MULHER	0,00	50.000,00	0,00	50.000,00
14.244.0003.2007.0000	IMPL. E MANUT. DE POLITICAS DE DEF. DIREITOS DAS MULHERES	0,00	0,00	25.000,00	25.000,00
15	Urbanismo	0,00	742.000,00	4.586.000,00	5.328.000,00
15	122 Administração Geral	0,00	30.000,00	3.562.000,00	3.592.000,00



PREFEITURA MUNICIPAL DE IBIMIRIM

Avenida Castro Alves, 432 - CNPJ:10105971/0001-50

Orçamento Programa - Exercício de 2018

Anexo 07

Página 8

Lei: , Data:



**PROGRAMA DE TRABALHO DO GOVERNO
 DEMONSTRATIVO DE FUNÇÕES, SUBFUNÇÕES E PROGRAMAS
 POR PROJETOS, ATIVIDADES E OPERAÇÕES ESPECIAIS**

(Inc.II, § 2º, Art.2º)

Código	Especificação	Operação Especial	Projetos	Atividades	Tota
15	Urbanismo	0,00	742.000,00	4.586.000,00	5.328.000,00
15	122 Administração Geral	0,00	30.000,00	3.562.000,00	3.592.000,00
15	122 0010 GESTÃO DA SEC. DE INFRAESTRUTURA PÚBLICA	0,00	30.000,00	3.562.000,00	3.592.000,00
15.122.0010.1033.0000	AQ. DE VEÍCULOS, MOVEIS E EQ. PARA A SEC. DE SERV. URBANOS	0,00	10.000,00	0,00	10.000,00
15.122.0010.1042.0000	AQ. DE VEÍCULOS, MAQ. E EQ. DIVERSOS P. DIRETORIA DE ESTRADAS	0,00	20.000,00	0,00	20.000,00
15.122.0010.2030.0000	GESTÃO DE PESSOAL DA SECRETARIA DE OBRAS	0,00	0,00	22.000,00	22.000,00
15.122.0010.2031.0000	MANUTENÇÃO DAS ATIVIDADES DA SEC. DE OBRAS	0,00	0,00	440.000,00	440.000,00
15.122.0010.2034.0000	GESTÃO DE PESSOAL DA SEC. DE SERV. URBANOS	0,00	0,00	1.281.000,00	1.281.000,00
15.122.0010.2035.0000	MANUTENÇÃO DAS ATIVIDADES DA SEC. DE SERV. URBANOS	0,00	0,00	1.819.000,00	1.819.000,00
15	451 Infra-Estrutura Urbana	0,00	657.000,00	0,00	657.000,00
15	451 0010 GESTÃO DA SEC. DE INFRAESTRUTURA PÚBLICA	0,00	657.000,00	0,00	657.000,00
15.451.0010.1017.0000	CONST. REFORMA E/OU AMPLIAÇÃO DE CENTROS CULTURAIS	0,00	10.000,00	0,00	10.000,00
15.451.0010.1018.0000	CONST. REF. E/OU AMPL. DE PRAÇAS, PARQUES E JARDINS	0,00	20.000,00	0,00	20.000,00
15.451.0010.1019.0000	CONST. REF. OU AMPLIAÇÃO DE PAVIMENTAÇÃO PÚBLICA	0,00	527.000,00	0,00	527.000,00
15.451.0010.1020.0000	AQUISIÇÃO DE IMÓVEIS	0,00	100.000,00	0,00	100.000,00
15	452 Serviços Urbanos	0,00	55.000,00	1.024.000,00	1.079.000,00
15	452 0010 GESTÃO DA SEC. DE INFRAESTRUTURA PÚBLICA	0,00	55.000,00	1.024.000,00	1.079.000,00
15.452.0010.1021.0000	CONSTRUÇÃO E AMPLIAÇÃO DE INFRAESTRUTURA URBANA	0,00	15.000,00	0,00	15.000,00
15.452.0010.1022.0000	CONSTRUÇÃO, REFORMA E/OU AMPLIAÇÃO DE CEMITÉRIOS	0,00	20.000,00	0,00	20.000,00
15.452.0010.1035.0000	AQ. DE VEÍCULOS, MOV. E EQ. DIVERSOS P/ A GESTÃO URBANA	0,00	20.000,00	0,00	20.000,00
15.452.0010.2032.0000	MANUTENÇÃO E REPOSIÇÃO DE PAVIMENTAÇÃO	0,00	0,00	946.000,00	946.000,00
15.452.0010.2037.0000	GESTÃO DE PESSOAL DO DEPTO DE GESTÃO URBANA	0,00	0,00	20.000,00	20.000,00
15.452.0010.2038.0000	MANUTENÇÃO DAS ATIVIDADES DO DEPTO DE GESTÃO URBANA	0,00	0,00	35.000,00	35.000,00
15.452.0010.2039.0000	MANUTENÇÃO DAS ATIVIDADES DO DEPTO DE TRANSPORTE	0,00	0,00	23.000,00	23.000,00
16	Habitação	0,00	5.000,00	0,00	5.000,00
16	482 Habitação Urbana	0,00	5.000,00	0,00	5.000,00
16	482 0010 GESTÃO DA SEC. DE INFRAESTRUTURA PÚBLICA	0,00	5.000,00	0,00	5.000,00
16.482.0010.1023.0000	EXECUÇÃO DE PROJETOS DE HABITAÇÃO	0,00	5.000,00	0,00	5.000,00
17	Saneamento	0,00	280.000,00	234.000,00	514.000,00
17	511 Saneamento Básico Rural	0,00	10.000,00	0,00	10.000,00
17	511 0010 GESTÃO DA SEC. DE INFRAESTRUTURA PÚBLICA	0,00	10.000,00	0,00	10.000,00
17.511.0010.1024.0000	CONST. E REF. DE PRIVADAS HIGIÊNICAS	0,00	10.000,00	0,00	10.000,00
17	512 Saneamento Básico Urbano	0,00	20.000,00	0,00	20.000,00
17	512 0010 GESTÃO DA SEC. DE INFRAESTRUTURA PÚBLICA	0,00	20.000,00	0,00	20.000,00
17.512.0010.1025.0000	CONSTRUÇÃO E AMPLIAÇÃO DE SANEAMENTO	0,00	20.000,00	0,00	20.000,00
17	544 Recursos Hídricos	0,00	250.000,00	234.000,00	484.000,00



Documento Assinado Digitalmente por: JOSE ADALTO DA SILVA
 Acesse em: https://seccivice.pe.gov.br/gpp/vai/validar_documento?codigo_documento=9844327-2401496-35ee-e78e8123e5b1

PREFEITURA MUNICIPAL DE IBIMIRIM
 Avenida Castro Alves, 432 - CNPJ:10105971/0001-50

Orçamento Programa - Exercício de 2018
 Anexo 07
 Página 9
 Lei: , Data:



**PROGRAMA DE TRABALHO DO GOVERNO
 DEMONSTRATIVO DE FUNÇÕES, SUBFUNÇÕES E PROGRAMAS
 POR PROJETOS, ATIVIDADES E OPERAÇÕES ESPECIAIS**
 (Inc. II, § 2º, Art. 2º)

Código	Especificação	Operação Especial	Projetos	Atividades	Total
17	Saneamento	0,00	280.000,00	234.000,00	514.000,00
17	544 Recursos Hídricos	0,00	250.000,00	234.000,00	484.000,00
17	544 0010 GESTÃO DA SEC. DE INFRAESTRUTURA PÚBLICA	0,00	250.000,00	234.000,00	484.000,00
17.544.0010.1036.0000	CONSTRUÇÃO, REFORMAS E/OU AMPLIAÇÃO DE POÇOS E BARRAGENS	0,00	250.000,00	0,00	250.000,00
17.544.0010.2040.0000	MANUTENÇÃO DAS ATIVIDADES DE ABAST. D'ÁGUA DE EMERGÊNCIA	0,00	0,00	234.000,00	234.000,00
18	Gestão Ambiental	0,00	280.000,00	71.000,00	361.000,00
18	122 Administração Geral	0,00	140.000,00	71.000,00	211.000,00
18	122 0420 GESTÃO DA SECRETARIA DE AGRICULTURA E MEIO AMBIENTE	0,00	140.000,00	71.000,00	211.000,00
18.122.0420.1037.0000	AQ. DE VEÍC. MOVEIS E EQ. DEV. P/ DIVISÃO DE MEIO AMBIENTE	0,00	30.000,00	0,00	30.000,00
18.122.0420.1038.0000	CONSTRUÇÃO E MANUTENÇÃO DE ATERRO SANITARIO	0,00	110.000,00	0,00	110.000,00
18.122.0420.2041.0000	PROGRAMA DE POLITICAS AMBIENTAIS	0,00	0,00	29.000,00	29.000,00
18.122.0420.2042.0000	GESTÃO DE PESSOAL DA DIVISÃO DE MEIO AMBIENTE	0,00	0,00	22.000,00	22.000,00
18.122.0420.2043.0000	MANUTENÇÃO DAS ATIVIDADES DA DIVISÃO DE MEIO AMBIENTE	0,00	0,00	20.000,00	20.000,00
18	544 Recursos Hídricos	0,00	150.000,00	0,00	150.000,00
18	544 0010 GESTÃO DA SEC. DE INFRAESTRUTURA PÚBLICA	0,00	150.000,00	0,00	150.000,00
18.544.0010.1026.0000	CONSTRUÇÃO E AMPLIAÇÃO DE AÇUDES, BARRAGENS, POÇOS E OUTROS	0,00	150.000,00	0,00	150.000,00
20	Agricultura	0,00	108.000,00	1.151.000,00	1.260.000,00
20	122 Administração Geral	0,00	60.000,00	666.000,00	726.000,00
20	122 0013 GESTÃO DA SEC. DE AGRICULTURA E MEIO AMBIENTE	0,00	60.000,00	666.000,00	726.000,00
20.122.0013.1039.0000	AQ. VEÍCULOS, MAQU. E EQ. DIVERSOS P/ DIRETORIA DE AGRICULTURA	0,00	60.000,00	0,00	60.000,00
20.122.0013.2044.0000	GESTÃO DE PESSOAL DA DIRETORIA DE AGRICULTURA	0,00	0,00	486.000,00	486.000,00
20.122.0013.2045.0000	MANUTENÇÃO DAS ATIVIDADES DA DIRETORIA DE AGRICULTURA	0,00	0,00	180.000,00	180.000,00
20	605 Abastecimento	0,00	0,00	48.000,00	48.000,00
20	605 0010 GESTÃO DA SEC. DE INFRAESTRUTURA PÚBLICA	0,00	0,00	48.000,00	48.000,00
20.605.0010.2052.0000	MANUTENÇÃO DE MERCADOS, AÇOGUES E MATADOUROS	0,00	0,00	48.000,00	48.000,00
20	608 Promoção da Produção Agropecuária	0,00	0,00	242.000,00	242.000,00
20	608 0010 GESTÃO DA SEC. DE INFRAESTRUTURA PÚBLICA	0,00	0,00	242.000,00	242.000,00
20.608.0010.2046.0000	MANUTENÇÃO DO PROGRAMA DE AGRICULTURA FAMILIAR	0,00	0,00	48.000,00	48.000,00
20.608.0010.2047.0000	DISTRIBUIÇÃO DE SEMENTES, MUDAS E INSUMOS	0,00	0,00	120.000,00	120.000,00
20.608.0010.2048.0000	MANUTENÇÃO DO PROGRAMA MAIS ALIMENTOS	0,00	0,00	74.000,00	74.000,00
20	609 Defesa Agropecuária	0,00	49.000,00	195.000,00	244.000,00



PREFEITURA MUNICIPAL DE IBIMIRIM

Avenida Castro Alves, 432 - CNPJ:10105971/0001-50

Orçamento Programa - Exercício de 2018

Anexo 07

Página 10

Lei: , Data:



**PROGRAMA DE TRABALHO DO GOVERNO
 DEMONSTRATIVO DE FUNÇÕES, SUBFUNÇÕES E PROGRAMAS
 POR PROJETOS, ATIVIDADES E OPERAÇÕES ESPECIAIS**

(Inc. II, § 2º, Art. 2º)

Código	Especificação	Operação Especial	Projetos	Atividades	Total
20	Agricultura	0,00	109.000,00	1.151.000,00	1.260.000,00
20	609 Defesa Agropecuária	0,00	49.000,00	195.000,00	244.000,00
20	609 0010 GESTÃO DA SEC. DE INFRAESTRUTURA PÚBLICA	0,00	49.000,00	195.000,00	244.000,00
20.609.0010.1040.0000	CONST. REF. F/OU AMPLIAÇÃO DE PARQUES DE EXPOSIÇÃO	0,00	9.000,00	0,00	9.000,00
20.609.0010.1041.0000	CONST. REF. F/OU AMP. DE MERCADOS, AÇOUQUES E MATADOUROS	0,00	40.000,00	0,00	40.000,00
20.609.0010.2049.0000	MANUTENÇÃO DO PROGRAMA DE VACINAÇÃO DE ANIMAIS	0,00	0,00	65.000,00	65.000,00
20.609.0010.2050.0000	EXPOSIÇÃO E FEIRAS DE ANIMAIS	0,00	0,00	80.000,00	80.000,00
20.609.0010.2051.0000	APOIO A APICULTURA	0,00	0,00	50.000,00	50.000,00
22	Indústria	0,00	20.000,00	0,00	20.000,00
22	608 Promoção da Produção Agropecuária	0,00	10.000,00	0,00	10.000,00
22	608 0010 GESTÃO DA SEC. DE INFRAESTRUTURA PÚBLICA	0,00	10.000,00	0,00	10.000,00
22.608.0010.1028.0000	IMPLANTAÇÃO DE INFRAESTRUTURA E PROJETOS TURÍSTICOS	0,00	10.000,00	0,00	10.000,00
22	661 Promoção Industrial	0,00	10.000,00	0,00	10.000,00
22	661 0010 GESTÃO DA SEC. DE INFRAESTRUTURA PÚBLICA	0,00	10.000,00	0,00	10.000,00
22.661.0010.1029.0000	IMPLANTAÇÃO DE INFRAESTRUTURA PARA POLOS INDUSTRIAIS	0,00	10.000,00	0,00	10.000,00
23	Comércio e Serviços	0,00	10.000,00	55.000,00	65.000,00
23	691 Promoção Comercial	0,00	0,00	30.000,00	30.000,00
23	691 0010 GESTÃO DA SEC. DE INFRAESTRUTURA PÚBLICA	0,00	0,00	30.000,00	30.000,00
23.691.0010.2053.0000	MODERNIZAÇÃO DE FEIRAS LIVRES	0,00	0,00	30.000,00	30.000,00
23	695 Turismo	0,00	10.000,00	25.000,00	35.000,00
23	695 0010 GESTÃO DA SEC. DE INFRAESTRUTURA PÚBLICA	0,00	10.000,00	25.000,00	35.000,00
23.695.0010.1030.0000	IMPLANTAÇÃO DE INFRAESTRUTURA PARA PROMOÇÃO DO TURISMO	0,00	10.000,00	0,00	10.000,00
23.695.0010.2033.0000	MANUTENÇÃO DAS ATIVIDADES VOLTADAS AO TURISMO	0,00	0,00	25.000,00	25.000,00
25	Energia	0,00	10.000,00	0,00	10.000,00
25	752 Energia Elétrica	0,00	10.000,00	0,00	10.000,00
25	752 0010 GESTÃO DA SEC. DE INFRAESTRUTURA PÚBLICA	0,00	10.000,00	0,00	10.000,00
25.752.0010.1034.0000	AQ. DE VEÍCULOS, MOVEIS EQ. DIVERSOS P/ ELETRIFICAÇÃO RURAL	0,00	10.000,00	0,00	10.000,00
26	Transporte	0,00	10.000,00	57.000,00	67.000,00
26	782 Transporte Rodoviário	0,00	10.000,00	57.000,00	67.000,00

[Handwritten signature]



PREFEITURA MUNICIPAL DE IBIMIRIM
Avenida Castro Alves, 432 - CNPJ:10105971/0001-50

Orçamento Programa - Exercício de 2018

Anexo 07

Página 12

Lei: , Data:



**PROGRAMA DE TRABALHO DO GOVERNO
DEMONSTRATIVO DE FUNÇÕES, SUBFUNÇÕES E PROGRAMAS
POR PROJETOS, ATIVIDADES E OPERAÇÕES ESPECIAIS**
(Inc. II, § 2º, Art. 2º)

Código	Especificação	Operação Especial	Projetos	Atividades	Total
28	Encargos Especiais	1.076.000,00	0,00	10.000,00	1.086.000,00
28	846 Outros Encargos Especiais	134.000,00	0,00	4.000,00	138.000,00
28	846 0901 MANUTENÇÃO DAS ATIVIDADES PREVIDENCIARIAS DO RPPS	0,00	0,00	4.000,00	4.000,00
28.846.0901.2145.0000	MANUTENÇÃO DAS ATIVIDADES PREVIDENCIARIAS	0,00	0,00	4.000,00	4.000,00
99	Reserva de Contingência	1.713.000,00	0,00	0,00	1.713.000,00
99	999 Reserva de Contingência	1.713.000,00	0,00	0,00	1.713.000,00
99	999 0008 GESTÃO DA SECRETARIA DE FINANÇAS	1.713.000,00	0,00	0,00	1.713.000,00
99.999.0009.2029.0000	RESERVA DE CONTIGÊNCIA	1.713.000,00	0,00	0,00	1.713.000,00
TOTAL		2.909.000,00	6.311.000,00	54.030.000,00	63.250.000,00

Documento Assinado Digitalmente por: JOSE ADALTO DA SILVA
 Acesse em: https://etce.tce.pe.gov.br/portal/validar_documento.asp?Codigo=99844257-e-0d-49c-95ee-78c8123e5b1



MUNICÍPIO DE IBIMIRIM

ANEXO DE COMPATIBILIDADE
LEI DE DIRETRIZES ORÇAMENTÁRIAS E ORÇAMENTO
2018

R\$ milhares

ESPECIFICAÇÃO	LDO 2018		ORÇAMENTO 2018	
	Valor Corrente	Valor Constante*	Valor Corrente	Valor Constante*
Receita Total	63.250	59.529	63.250	59.529
Receitas Primárias (I)	62.343	58.676	62.343	58.676
Despesa Total	63.250	59.529	63.250	59.529
Despesas Primárias (II)	62.304	58.639	62.304	58.639
Resultado Primário (III) = (I - II)	39	37	39	37
Amortização da Dívida Pública	946	890	946	890
Reserva de Contingência	1.713	1.612	1.713	1.612

Nota:

Valores constantes é o resultado dos valores correntes deflacionado (valores correntes sem a inflação média anual), para 2018 está sendo projetado 6,25% de inflação média anual, conforme previsto na LDO do município para 2018.



PREFEITURA MUNICIPAL DE IBIMIRIM
 Avenida Castro Alves, 432 - CNPJ:10105971/0001-50

Orçamento Programa - Exercício de 2018
Demonstrativo de Compatibilidade entre PPA e LÔA

PODER 01 PODER LEGISLATIVO
 Órgão 01 11.01.0000.0000
 UNIDADE 00 LEGISLATIVO MUNICIPAL

Aplicação Programada	Proj/Ativ	Finalidade	Categoria	Detalhada	Total Grupo	Total Categoria	Total Emp
			F.R. - C.A.				
CONSTRUÇÃO, REE E AMPLIAÇÃO DO PRÉDIO DA CÂMARA	01.031.0001.1001.0000						40.000,00
4 DESPESAS DE CAPITAL						40.000,00	
4 INVESTIMENTOS					40.000,00		
OBRAS E INSTALAÇÕES			4.4.90.51.00	40.000,00			
AQUISIÇÃO DE MÓVEIS, MÁQUINAS, EQUIPAMENTOS DIVERSOS E VEÍCULOS	01.031.0001.1002.0000						80.000,00
4 DESPESAS DE CAPITAL						80.000,00	
4 INVESTIMENTOS					80.000,00		
EQUIPAMENTOS E MATERIAL DE MANUTENÇÃO			4.4.90.52.00	80.000,00			
MANUTENÇÃO DOS SERVIÇOS ADM E REMUNERAÇÃO DOS VEREADORES	01.031.0001.2001.0000						2.740.000,00
3 DESPESAS CORRENTES					2.740.000,00		
1 PESSOAL E ENCARGOS SOCIAIS							
VENCIMENTOS E VANTAGENS FIXAS - PESSOAL CIVIL			3.1.90.11.00	1.820.000,00			
OBRIGAÇÕES PATRONAIS			3.1.90.13.00	450.000,00			
3 OUTRAS DESPESAS CORRENTES					450.000,00		
DIÁRIAS - CIVIL			3.3.90.14.00	80.000,00			
MATERIAL DE CONSUMO			3.3.90.30.00	50.000,00			
PASSAGENS E DESPESAS COM LOCOMOÇÃO			3.3.90.33.00	10.000,00			
SERVIÇOS DE CONSULTORIA			3.3.90.35.00	180.000,00			
OUTROS SERVIÇOS DE TERCEIROS - PESSOA FISICA			3.3.90.36.00	30.000,00			
OUTROS SERVIÇOS DE TERCEIROS - PESSOA JURIDICA			3.3.90.39.00	100.000,00			
DESPESAS DECORRENTES DE EXERCÍCIO ANTERIOR	01.031.0001.2002.0000						10.000,00
3 OUTRAS DESPESAS CORRENTES					10.000,00		
DESPESAS DE EXERCÍCIOS ANTERIORES			3.3.90.92.00	10.000,00			
COORDENADORIA DO CONTROLE INTERNO- CCI	01.031.0001.2003.0000						65.000,00
1 PESSOAL E ENCARGOS SOCIAIS					45.000,00		
VENCIMENTOS E VANTAGENS FIXAS - PESSOAL CIVIL			3.1.90.11.00	45.000,00			
3 OUTRAS DESPESAS CORRENTES					20.000,00		
DIÁRIAS - CIVIL			3.3.90.14.00	5.000,00			
MATERIAL DE CONSUMO			3.3.90.30.00	5.000,00			
OUTROS SERVIÇOS DE TERCEIROS - PESSOA FISICA			3.3.90.36.00	5.000,00			
OUTROS SERVIÇOS DE TERCEIROS - PESSOA JURIDICA			3.3.90.39.00	5.000,00			
DISPÊNDIOS COM INDENIZAÇÕES E RESTITUIÇÕES	01.031.0001.2163.0000						65.000,00
3 OUTRAS DESPESAS CORRENTES					65.000,00		
INDENIZAÇÕES E RESTITUIÇÕES			3.3.90.93.00	65.000,00			
TOTAL							3.000.000,00



PREFEITURA MUNICIPAL DE IBIRIMIR
Avenida Castro Alves, 432 - CNPJ:10105971/0001-50

**DESPESA POR FUNÇÃO, SUBFUNÇÃO E PROGRAMAS
CONFORME O VÍNCULO COM OS RECURSOS**
(Inc. II, § 2º, Art. 2º)

Orçamento Programa - Exercício de 2018

Quadro 06

Página 1

Lei: , Data:

Código	Especificação	Ordinário	Vinculado	Adm. Indireta	Total
01	Legislativa			3.000.000,00	3.000.000,00
01 031	Ação Legislativa			3.000.000,00	3.000.000,00
01 031 0001	ATIVIDADES LEGISLATIVAS			3.000.000,00	3.000.000,00
04	Administração	5.501.000,00			5.501.000,00
04 122	Administração Geral	4.326.000,00			4.326.000,00
04 122 0002	GESTÃO SUPERIOR DO MUNICÍPIO	871.000,00			871.000,00
04 122 0005	JUSTIÇA E DEFESA SOCIAL	205.000,00			205.000,00
04 122 0006	GESTÃO DA SECRETARIA DE ADMINISTRAÇÃO	3.047.000,00			3.047.000,00
04 122 0007	GESTÃO DO DEPARTAMENTO DE RECURSOS HUMANOS	78.000,00			78.000,00
04 122 0008	GESTÃO DO DEPARTAMENTO DE MATERIAL E PATRIMÔNIO	87.000,00			87.000,00
04 122 0010	GESTÃO DA SEC. DE INFRAESTRUTURA PÚBLICA	10.000,00			10.000,00
04 122 0418	GESTÃO DE PESSOAL DO DEPTO DE COMPRAS	14.000,00			14.000,00
04 122 0419	GESTÃO DE DEPTO DE PESSOAL DE INFORMÁTICA	14.000,00			14.000,00
04 123	Administração Financeira	1.034.000,00			1.034.000,00
04 123 0009	GESTÃO DA SECRETARIA DE FINANÇAS	1.034.000,00			1.034.000,00
04 124	Controle Interno	95.000,00			95.000,00
04 124 0004	PROGRAMA MUNICIPAL DE CONTROLE INTERNO	95.000,00			95.000,00
04 128	Formação de Recursos Humanos	46.000,00			46.000,00
04 128 0006	GESTÃO DA SECRETARIA DE ADMINISTRAÇÃO	46.000,00			46.000,00
08	Assistência Social	208.000,00		3.480.000,00	3.688.000,00
08 122	Administração Geral	193.000,00		1.187.000,00	1.380.000,00
08 122 0012	GESTÃO DA SECRETARIA DA JUVENTUDE	161.000,00			161.000,00
08 122 0013	GESTÃO DA SEC. DE AGRICULTURA E MEIO AMBIENTE	32.000,00			32.000,00
08 122 0026	GESTÃO DO FUNDO MUNICIPAL DE ASSISTÊNCIA SOCIAL			1.187.000,00	1.187.000,00
08 241	Assistência ao Idoso			101.000,00	101.000,00
08 241 0027	PROTEÇÃO SOCIAL BÁSICA			101.000,00	101.000,00
08 242	Assistência ao Portador de Deficiência			61.000,00	61.000,00
08 242 0028	PROTEÇÃO SOCIAL ESPECIAL			61.000,00	61.000,00
08 243	Assistência à Criança e ao Adolescente			760.000,00	760.000,00
08 243 0021	GESTÃO DO FUNDO DE DEFESA DA CRIANÇA E DO ADOLESCENTE			360.000,00	360.000,00
08 243 0027	PROTEÇÃO SOCIAL BÁSICA			300.000,00	300.000,00
08 243 0029	CRIANÇA FELIZ			100.000,00	100.000,00
08 244	Assistência Comunitária			1.280.000,00	1.280.000,00
08 244 0027	PROTEÇÃO SOCIAL BÁSICA			600.000,00	600.000,00
08 244 0028	PROTEÇÃO SOCIAL ESPECIAL			376.000,00	376.000,00
08 244 0802	ÍNDICE DE GESTÃO DESCENTRALIZADA - IGD			304.000,00	304.000,00
08 333	Empregabilidade	15.000,00		101.000,00	116.000,00
08 333 0012	GESTÃO DA SECRETARIA DA JUVENTUDE	15.000,00			15.000,00
08 333 0027	PROTEÇÃO SOCIAL BÁSICA			101.000,00	101.000,00
09	Previdência Social			3.962.000,00	3.962.000,00
09 122	Administração Geral			249.000,00	249.000,00
09 122 0030	GESTÃO DO IBIPREV			249.000,00	249.000,00
09 272	Previdência do Regime Estatutário			3.713.000,00	3.713.000,00
09 272 0030	GESTÃO DO IBIPREV			3.713.000,00	3.713.000,00

**PREFEITURA MUNICIPAL DE IBIMIRIM**

Avenida Castro Alves, 432 - CNPJ:10105971/0001-50

Orçamento Programa - Exercício de 2018

Quadro 06

Página 2

Lei: , Data:

**DESPESA POR FUNÇÃO, SUBFUNÇÃO E PROGRAMAS
CONFORME O VÍNCULO COM OS RECURSOS**

(Inc. II, § 2º, Art. 2º)

Documento Assinado Digitalmente por: JOSE ADAUTO DA SILVA
Acesse em: <https://tce.tce.pe.gov.br/epd/validaDoc.seam> Código do documento: 98442517-e49d-49c6-95ee-e78c8123e5b1

Código	Especificação	Ordinário	Vinculado	Adm. Indireta	Total
10	Saúde			15.929.000,00	15.929.000,00
10 122	Administração Geral			1.959.000,00	1.959.000,00
10 122 0014	GESTÃO DO FUNDO MUNICIPAL DE SAÚDE			1.909.000,00	1.909.000,00
10 122 0016	CONSTRUÇÃO E MANUTENÇÃO DA FARMACIA BÁSICA			50.000,00	50.000,00
10 301	Atenção Básica			6.740.000,00	6.740.000,00
10 301 0017	BLOCO DE ATENÇÃO BÁSICA			6.740.000,00	6.740.000,00
10 302	Assistência Hospitalar e Ambulatorial			5.817.000,00	5.817.000,00
10 302 0018	BLOCO DE MÉDIA E ALTA COMPLEXIDADE			5.817.000,00	5.817.000,00
10 303	Suporte Profilático e Terapêutico			405.000,00	405.000,00
10 303 0019	BLOCO DE ASSISTÊNCIA FARMACÉUTICA BÁSICA			405.000,00	405.000,00
10 304	Vigilância Sanitária			395.000,00	395.000,00
10 304 0020	BLOCO DE VIGILÂNCIA EM SAÚDE			395.000,00	395.000,00
10 305	Vigilância Epidemiológica			599.000,00	599.000,00
10 305 0020	BLOCO DE VIGILÂNCIA EM SAÚDE			599.000,00	599.000,00
10 306	Alimentação e Nutrição			14.000,00	14.000,00
10 306 1011	ALIMENTAÇÃO E NUTRIÇÃO			14.000,00	14.000,00
12	Educação			19.508.000,00	19.508.000,00
12 122	Administração Geral			1.845.000,00	1.845.000,00
12 122 0022	GESTÃO DA DIRETORIA DE ENSINO			1.845.000,00	1.845.000,00
12 125	Normalização e Fiscalização			10.000,00	10.000,00
12 125 0022	GESTÃO DA DIRETORIA DE ENSINO			10.000,00	10.000,00
12 306	Alimentação e Nutrição			1.167.000,00	1.167.000,00
12 306 0022	GESTÃO DA DIRETORIA DE ENSINO			1.167.000,00	1.167.000,00
12 361	Ensino Fundamental			14.230.000,00	14.230.000,00
12 361 0022	GESTÃO DA DIRETORIA DE ENSINO			1.671.000,00	1.671.000,00
12 361 0025	GESTÃO DO FUNDO DE DESENVOLVIMENTO DO ENSINO			12.306.000,00	12.306.000,00
12 361 1221	TRANSPORTE ESCOLAR PNATE			253.000,00	253.000,00
12 364	Ensino Superior			32.000,00	32.000,00
12 364 0022	GESTÃO DA DIRETORIA DE ENSINO			32.000,00	32.000,00
12 365	Educação Infantil			1.537.000,00	1.537.000,00
12 365 0022	GESTÃO DA DIRETORIA DE ENSINO			581.000,00	581.000,00
12 365 0025	GESTÃO DO FUNDO DE DESENVOLVIMENTO DO ENSINO			956.000,00	956.000,00
12 366	Educação de Jovens e Adultos			284.000,00	284.000,00
12 366 0025	GESTÃO DO FUNDO DE DESENVOLVIMENTO DO ENSINO			284.000,00	284.000,00
12 367	Educação Especial			403.000,00	403.000,00
12 367 0025	GESTÃO DO FUNDO DE DESENVOLVIMENTO DO ENSINO			403.000,00	403.000,00
13	Cultura			701.000,00	701.000,00
13 392	Difusão Cultural			701.000,00	701.000,00
13 392 0023	GESTÃO DA DIRETORIA DE CULTURA			701.000,00	701.000,00
14	Direitos da Cidadania	75.000,00			75.000,00
14 244	Assistência Comunitária	75.000,00			75.000,00



**DESPESA POR FUNÇÃO, SUBFUNÇÃO E PROGRAMAS
CONFORME O VÍNCULO COM OS RECURSOS**
(Inc. II, § 2º, Art. 2º)

Documento Assinado Digitalmente por: JOSE ADALTO DA SILVA
Acesse em: <https://tce.tec.pe.gov.br/epv/validaDoc.seam> Código do documento: 98442517-e49d-49c6-95ee-e78c8123e5b1

Código	Especificação	Ordinário	Vinculado	Adm. Indireta	Total
14 244 0003	DEFESA DOS DIREITOS DAS MULHERES	75.000,00			75.000,00
15	Urbanismo	2.485.000,00	2.843.000,00		5.328.000,00
15 122	Administração Geral	2.092.000,00	1.500.000,00		3.592.000,00
15 122 0010	GESTÃO DA SEC. DE INFRAESTRUTURA PÚBLICA	2.092.000,00	1.500.000,00		3.592.000,00
15 451	Infra-Estrutura Urbana	130.000,00	527.000,00		657.000,00
15 451 0010	GESTÃO DA SEC. DE INFRAESTRUTURA PÚBLICA	130.000,00	527.000,00		657.000,00
15 452	Serviços Urbanos	263.000,00	816.000,00		1.079.000,00
15 452 0010	GESTÃO DA SEC. DE INFRAESTRUTURA PÚBLICA	263.000,00	816.000,00		1.079.000,00
16	Habitação	5.000,00			5.000,00
16 482	Habitação Urbana	5.000,00			5.000,00
16 482 0010	GESTÃO DA SEC. DE INFRAESTRUTURA PÚBLICA	5.000,00			5.000,00
17	Saneamento	514.000,00			514.000,00
17 511	Saneamento Básico Rural	10.000,00			10.000,00
17 511 0010	GESTÃO DA SEC. DE INFRAESTRUTURA PÚBLICA	10.000,00			10.000,00
17 512	Saneamento Básico Urbano	20.000,00			20.000,00
17 512 0010	GESTÃO DA SEC. DE INFRAESTRUTURA PÚBLICA	20.000,00			20.000,00
17 544	Recursos Hídricos	484.000,00			484.000,00
17 544 0010	GESTÃO DA SEC. DE INFRAESTRUTURA PÚBLICA	484.000,00			484.000,00
18	Gestão Ambiental	361.000,00			361.000,00
18 122	Administração Geral	211.000,00			211.000,00
18 122 0420	GESTÃO DA SECRETARIA DE AGRICULTURA E MEIO AMBIENTE	211.000,00			211.000,00
18 544	Recursos Hídricos	150.000,00			150.000,00
18 544 0010	GESTÃO DA SEC. DE INFRAESTRUTURA PÚBLICA	150.000,00			150.000,00
20	Agricultura	1.260.000,00			1.260.000,00
20 122	Administração Geral	726.000,00			726.000,00
20 122 0010	GESTÃO DA SEC. DE AGRICULTURA E MEIO AMBIENTE	726.000,00			726.000,00
20 605	Abastecimento	48.000,00			48.000,00
20 605 0010	GESTÃO DA SEC. DE INFRAESTRUTURA PÚBLICA	48.000,00			48.000,00
20 608	Promoção da Produção Agropecuária	242.000,00			242.000,00
20 608 0010	GESTÃO DA SEC. DE INFRAESTRUTURA PÚBLICA	242.000,00			242.000,00
20 609	Defesa Agropecuária	244.000,00			244.000,00
20 609 0010	GESTÃO DA SEC. DE INFRAESTRUTURA PÚBLICA	244.000,00			244.000,00
22	Indústria	20.000,00			20.000,00
22 608	Promoção da Produção Agropecuária	10.000,00			10.000,00
22 608 0010	GESTÃO DA SEC. DE INFRAESTRUTURA PÚBLICA	10.000,00			10.000,00
22 661	Promoção Industrial	10.000,00			10.000,00
22 661 0010	GESTÃO DA SEC. DE INFRAESTRUTURA PÚBLICA	10.000,00			10.000,00
23	Comércio e Serviços	65.000,00			65.000,00
23 691	Promoção Comercial	30.000,00			30.000,00
23 691 0010	GESTÃO DA SEC. DE INFRAESTRUTURA PÚBLICA	30.000,00			30.000,00



PREFEITURA MUNICIPAL DE IBIMIRIM
Avenida Castro Alves, 432 - CNPJ:10105971/0001-50

Orçamento Programa - Exercício de 2018

Quadro 06

Página 4

Lei: , Data:

**DESPESA POR FUNÇÃO, SUBFUNÇÃO E PROGRAMAS
CONFORME O VÍNCULO COM OS RECURSOS**
(Inc. II, § 2º, Art. 2º)

Código	Especificação	Ordinário	Vinculado	Adm. Indireta	Total
23 695	Turismo	35.000,00			35.000,00
23 695 0010	GESTÃO DA SEC. DE INFRAESTRUTURA PÚBLICA	35.000,00			35.000,00
25	Energia	10.000,00			10.000,00
25 752	Energia Elétrica	10.000,00			10.000,00
25 752 0010	GESTÃO DA SEC. DE INFRAESTRUTURA PÚBLICA	10.000,00			10.000,00
26	Transporte	67.000,00			67.000,00
26 782	Transporte Rodoviário	67.000,00			67.000,00
26 782 0010	GESTÃO DA SEC. DE INFRAESTRUTURA PÚBLICA	67.000,00			67.000,00
27	Desporto e Lazer	30.000,00		417.000,00	447.000,00
27 811	Desporto de Rendimento			291.000,00	291.000,00
27 811 0024	GESTÃO DA DIRETORIA DE ESPORTES			291.000,00	291.000,00
27 812	Desporto Comunitário	30.000,00		126.000,00	156.000,00
27 812 0010	GESTÃO DA SEC. DE INFRAESTRUTURA PÚBLICA	30.000,00			30.000,00
27 812 0024	GESTÃO DA DIRETORIA DE ESPORTES			126.000,00	126.000,00
28	Encargos Especiais	1.072.000,00		14.000,00	1.086.000,00
28 843	Serviço da Dívida Interna	942.000,00		6.000,00	948.000,00
28 843 0009	GESTÃO DA SECRETARIA DE FINANÇAS	942.000,00			942.000,00
28 843 0901	MANUTENÇÃO DAS ATIVIDADES PREVIDENCIÁRIAS DO RPPS			4.000,00	4.000,00
28 843 0902	AMORTIZAÇÃO DE DÍVIDA PÚBLICA			2.000,00	2.000,00
28 846	Outros Encargos Especiais	130.000,00		8.000,00	138.000,00
28 846 0009	GESTÃO DA SECRETARIA DE FINANÇAS	80.000,00			80.000,00
28 846 0010	GESTÃO DA SEC. DE INFRAESTRUTURA PÚBLICA	50.000,00			50.000,00
28 846 0014	GESTÃO DO FUNDO MUNICIPAL DE SAÚDE			4.000,00	4.000,00
28 846 0901	MANUTENÇÃO DAS ATIVIDADES PREVIDENCIÁRIAS DO RPPS			4.000,00	4.000,00
99	Reserva de Contingência	1.713.000,00			1.713.000,00
99 999	Reserva de Contingência	1.713.000,00			1.713.000,00
99 999 0009	GESTÃO DA SECRETARIA DE FINANÇAS	1.713.000,00			1.713.000,00
TOTAL		13.386.000,00	2.843.000,00	47.021.000,00	63.250.000,00

Documento Assinado Digitalmente por: JOSE ADAUTO DA SILVA
Acesse em: <https://eetec.tec.gov.br/epv/validarDoc.seam> Código do documento: 98442517-e49d-49c6-95ee-e78c8123c5b1



PREFEITURA MUNICIPAL DE IBIMIRIM
 Avenida Castro Alves, 432 - CNPJ: 10105971/0001-50

Orçamento Programa - Exercício de 2018

Demonstrativo de Compatibilidade entre PPA e LOA

PODER 02 PODER EXECUTIVO
 FUNÇÃO 01 FUNÇÃO DE CONTROLE
 UNIDADE 00 PROCURADORIA JURÍDICA

Aplicação Programada	Proj/Ativ	Finalidade	Categoria	Detalhada	Total Supra	Total Categ	Total Funç
		F.R. - C.A.					
MANUTENÇÃO DAS ATIVIDADES DO GABINETE DO PREFEITO	04.122.0002.2005.0000						40.000,00
3	DESPESAS CORRENTES					40.000,00	
3	OUTRAS DESPESAS CORRENTES				40.000,00		
	OBRIGAÇÕES TRIBUTÁRIAS E CONTRIBUTIVAS		3.3.90.47.00	40.000,00			
DIVULGAÇÃO INSTITUCIONAL	04.122.0002.2006.0000						2.000,00
3	DESAPESAS CORRENTES					2.000,00	
3	OUTRAS DESPESAS CORRENTES				2.000,00		
	OBRIGAÇÕES TRIBUTÁRIAS E CONTRIBUTIVAS		3.3.90.47.00	2.000,00			
MANUTENÇÃO DA PROCURADORIA MUNICIPAL	04.122.0005.2010.0000						205.000,00
3	DESAPESAS CORRENTES					205.000,00	
1	PESSOAL E ENCARGOS SOCIAIS				15.000,00		
	VENCIMENTOS E VANTAGENS FIXAS - PESSOAL CIVIL		3.1.90.11.00	10.000,00			
	RETRIBUIÇÃO DE SERVIÇOS DE TERCEIROS - PESSOA JURÍDICA		3.1.90.30.00	5.000,00			
3	OUTRAS DESPESAS CORRENTES				190.000,00		
	MATERIAL DE CONSUMO		3.3.90.30.00	10.000,00			
	OUTROS SERVIÇOS DE TERCEIROS - PESSOA FÍSICA		3.3.90.36.00	3.000,00			
	OUTROS SERVIÇOS DE TERCEIROS - PESSOA JURÍDICA		3.3.90.39.00	5.000,00			
	OBRIGAÇÕES TRIBUTÁRIAS E CONTRIBUTIVAS		3.3.90.47.00	2.000,00			
	SENTENÇAS JUDICIAIS		3.3.90.91.00	170.000,00			
MANUTENÇÃO DAS ATIVIDADES DE CONTROLE INTERNO	04.124.0004.2009.0000						1.000,00
3	DESAPESAS CORRENTES					1.000,00	
3	OUTRAS DESPESAS CORRENTES				1.000,00		
	OBRIGAÇÕES TRIBUTÁRIAS E CONTRIBUTIVAS		3.3.90.47.00	1.000,00			
TOTAL							248.000,00



PREFEITURA MUNICIPAL DE IBIRIMIR
 Avenida Castro Alves, 432 - CNPJ:10105971/0001-50

Orçamento Programático - Exercício de 2018

Demonstrativo de Compatibilidade entre PPA e LUA

PODER 02 PODER EXECUTIVO
 FUNDO 00 FUNDO ORÇAMENTAL EXECUTIVO
 UNIDADE 00 ASSESSORIA EXECUTIVA

Atividade Programada	Proj/Ativ	Finalidade	Categoria	Detalhada	Total Grupo	Total Categoria	Total Função
F.R. - C.A.							
REQUIPAMENTO DA ADMINISTRAÇÃO	04.122.0002.1003.0000						5.000,00
4 DESPESAS DE CAPIT						5.000,00	
4 INVESTIMENTOS					5.000,00		
EQUIPAMENTOS E MATERIAL PERMANENTE			4.4.90.52.00	5.000,00			
CONST. REFORMA E/OU AMPL. DE PREDIOS DO PODER EXECUTIVO	04.122.0002.1004.0000						5.000,00
4 DESPESAS DE CAPIT						5.000,00	
4 INVESTIMENTOS					5.000,00		
OBRAS E INSTALAÇÕES			4.4.90.51.00	5.000,00			
GESTAO DE PESSOAL DO GABINETE DO PREFEITO	04.122.0002.2004.0000						352.000,00
3 DESPESAS CORRENT						352.000,00	
1 PESSOAL E ENCARGOS SOCIAIS					352.000,00		
CONTRATAÇÃO POR TEMPO DETERMINADO			3.1.90.04.00	10.000,00			
OBRIGACÖES PATRONAIS			3.1.90.13.00	30.000,00			
OBRIGACÖES PATRONAIS - INTRA-ORÇAMENTÁRIO			3.1.91.13.00	67.000,00			
MANUTENÇÃO DAS ATIVIDADES DO GABINETE DO PREFEITO	04.122.0002.2005.0000						423.000,00
3 DESPESAS CORRENT						423.000,00	
3 OUTRAS DESPESAS CORRENTES					423.000,00		
DIARIAS - CIVIL			3.3.90.14.00	30.000,00			
MATERIAL DE CONSUMO			3.3.90.30.00	10.000,00			
PASSAGENS E DESPESAS COM LOCOMOÇÃO			3.3.90.39.00	10.000,00			
OUTROS SERVIÇOS DE TERCEIROS - PESSOA FISICA			3.3.90.36.00	160.000,00			
OUTROS SERVIÇOS DE TERCEIROS - PESSOA JURIDICA			3.3.90.39.00	108.000,00			
DESPESAS DE EXERCÍCIOS ANTERIORES			3.3.90.99.00	105.000,00			
IMPLANTACÃO INSTITUCIONAL	04.122.0002.2006.0000						44.000,00
3 DESPESAS CORRENT						44.000,00	
3 OUTRAS DESPESAS CORRENTES					44.000,00		
MATERIAL DE CONSUMO			3.3.90.30.00	3.000,00			
OUTROS SERVIÇOS DE TERCEIROS - PESSOA FISICA			3.3.90.36.00	3.000,00			
OUTROS SERVIÇOS DE TERCEIROS - PESSOA JURIDICA			3.3.90.39.00	38.000,00			
AQUISIÇÃO DE EQUIPAMENTOS PARA O CONTROLE INTERNO	04.124.0004.1006.0000						5.000,00
4 DESPESAS DE CAPIT						5.000,00	
4 INVESTIMENTOS					5.000,00		
EQUIPAMENTOS E MATERIAL PERMANENTE			4.4.90.52.00	5.000,00			
MANUTENÇÃO DAS ATIVIDADES DE CONTROLE INTERNO	04.124.0004.2009.0000						73.000,00
3 DESPESAS CORRENT						73.000,00	
1 PESSOAL E ENCARGOS SOCIAIS					73.000,00		
VENCIMENTOS E VANTAGENS FIXAS - PESSOAL CIVIL			3.1.90.11.00	60.000,00			
OBRIGACÖES PATRONAIS - INTRA-ORÇAMENTÁRIO			3.1.91.13.00	13.000,00			
MANUTENÇÃO DAS ATIVIDADES DE CONTROLE INTERNO	04.124.0004.2009.0000						16.000,00
3 DESPESAS CORRENT						16.000,00	



PREFEITURA MUNICIPAL DE IBIRIMIR
 Avenida Castro Alves, 432 - GNPJ:10105971/0001-50

Orçamento Programa - Exercício de 2018

Demonstrativo de Compatibilidade entre PPA e LRA

PODER 02 PODER EXECUTIVO
 ORÇÃO 00 ASSESSORIA EXECUTIVA
 UNIDADE 00 ASSESSORIA EXECUTIVA

Aplicação Programada	Proj/Ativ	Finalidade	Categoria	Detalhada	Total/Grupo	Total/Categ	Total/Unid
MANUTENÇÃO DAS ATIVIDADES DE CONTROLE INTERNO	04.124.00	04.2009.0000	F.R. - C.A.				16.000,00
3	DESPESAS CORRENT					16.000,00	
3	OUTRAS DESPESAS CORRENTES				16.000,00		
	DIÁRIOS - CIVIL		3.3.90.14.00	5.000,00			
	MATERIAL DE CONSUMO		3.3.90.30.00	5.000,00			
	OUTROS SERVIÇOS DE TERCEIROS - PESSOA FÍSICA		3.3.90.36.00	1.000,00			
	OUTROS SERVIÇOS DE TERCEIROS - PESSOA JURÍDICA		3.3.90.39.00	5.000,00			



PREFEITURA MUNICIPAL DE IBIMIRIM
 Avenida Castro Alves, 432 - CNPJ:10105971/0001-50

Orçamento Programa - Exercício de 2018

Demonstrativo de Compatibilidade entre PPA e LRA

PODER 02 PODER EXECUTIVO
 FUNÇÃO 11 COORDENADORIA DA MULHER
 UNIDADE 00 COORDENADORIA DA MULHER

Aplicação Programada	Proj/Ativ	Finalidade	Categoria	Detalhada	Total/Grupo	Total/Ativo	Total/Funç
		F.R. - C.A.					
AQUISIÇÃO DE EQUIPAMENTOS PARA A COORDENADORIA DA MULHER	14.244.0003.1005.0000						50.000,00
4 DESPESAS DE CAPIT						50.000,00	
4 INVESTIMENTOS					50.000,00		
EQUIPAMENTOS E MATERIAL PERMANENTE			4.4.90.52.00	50.000,00			
IMPL. E MANUT. DE POLITICAS DE DEF. DIREITOS DAS MULHERES	14.244.0003.2007.0000						25.000,00
3 DESPESAS CORRENTES						25.000,00	
1 PESSOAL E ENCARGOS SOCIAIS					19.000,00		
VEICULOS E MANUTENÇÔES FIXAS - PESSOAL CIVIL			3.1.90.11.00	10.000,00			
OBRIGAÇÕES PATRONAIS - INTRA-ORÇAMENTARIO			3.1.91.13.00	9.000,00			
3 OUTRAS DESPESAS CORRENTES					6.000,00		
MATERIAL DE CONSUMO			3.3.90.30.00	2.000,00			
OUTROS SERVIÇOS DE TERCEIROS - PESSOA FÍSICA			3.3.90.36.00	1.000,00			
OUTROS SERVIÇOS DE TERCEIROS - PESSOA JURÍDICA			3.3.90.39.00	2.000,00			
OBRIGAÇÕES TRIBUTÁRIAS E CONTRIBUTIVAS			3.3.90.47.00	1.000,00			



PREFEITURA MUNICIPAL DE IBIRIMIR
 Avenida Castro Alves, 432 - CNPJ:10105971/0001-50

Orçamento Programa - Exercício de 2018

Demonstrativo de Compatibilidade entre PPA e LUA

PODER 03 SECRETARIA DE ADMINISTRAÇÃO
 ORÇÃO 01 DEPARTAMENTO DE GESTÃO DE PATRIMÔNIO
 UNIDADE 00 DEPARTAMENTO DE GESTÃO DE PATRIMÔNIO

Aplicação Programada	Proj/Ativ	Finalidade	Categoria	Detalhada	Total Grupo	Total Categ	Total Emp
		F.R. - C.A.					
REFORMA E MANUTENÇÃO DE IMOVEIS TOMBADOS	04.122.0008.1010.0000						10.000,00
4 DESPESAS DE CAPIT						10.000,00	
4 INVESTIMENTOS					10.000,00		
OBRAS E INSTALAÇÕES			4.4.90.51.00	10.000,00			
AQ. DE EQUIPAMENTOS P/O DEPARTAMENTO DE PATRIMÔNIO	04.122.0008.1011.0000						5.000,00
4 DESPESAS DE CAPIT						5.000,00	
4 INVESTIMENTOS					5.000,00		
EQUIPAMENTOS E MATERIAL PERMANENTE			4.4.90.52.00	5.000,00			
GESTÃO DE PESSOAL DO DEPTO DE MATERIAL E PATRIMÔNIO	04.122.0008.2019.0000						8.000,00
3 DESPESAS CORRENT						8.000,00	
1 PESSOAL E ENCARGOS SOCIAIS					8.000,00		
CONTRIBUIÇÃO POR TERÇOS ESTACIONADO			3.1.90.11.00	2.000,00			
VENCIMENTOS E VANTAGENS FIXAS - PESSOAL CIVIL			3.1.90.11.00	2.000,00			
OBRIGAÇÕES PATRONAIS			3.1.90.13.00	1.000,00			
CONTRIBUIÇÕES PATRONAIS - PESSOAL CIVIL			3.1.90.13.00	2.000,00			
DEPARTAMENTO DE GESTÃO DE PATRIMÔNIO							64.000,00
3 DESPESAS CORRENT						64.000,00	
2 OUTRAS DESPESAS CORRENTES					64.000,00		
MATERIAL DE CONSUMO			3.3.90.30.00	2.000,00			
OUTROS SERVIÇOS DE TERCEIROS - PESSOA FÍSICA			3.3.90.36.00	1.000,00			
OUTROS SERVIÇOS DE TERCEIROS - PESSOA JURÍDICA			3.3.90.39.00	60.000,00			
OBRIGAÇÕES TRIBUTÁRIAS E CONTRIBUTIVAS			3.3.90.47.00	1.000,00			
TOTAL							64.000,00



PREFEITURA MUNICIPAL DE IBIRIMIR
 Avenida Castro Alves, 432 - CNPJ:10105971/0001-50

Orçamento Programa - Exercício de 2018

Demonstrativo de Compatibilidade entre PPA e LUA

PODER 03 SECRETARIA DE ADMINISTRAÇÃO
 CÓDIGO 01 DEPARTAMENTO DE ADMINISTRAÇÃO GERAL
 UNIDADE 00 DEPARTAMENTO DE ADMINISTRAÇÃO GERAL

Aplicação Programada	Projeto/Ativ	Finalidade	Categoria	Detalhada	Total/Grupo	Total/Categoria	Total/Unidade
			F.R. - C.A.				
AQUISIÇÃO DE VEÍCULOS, MOVEIS, MAQUINAS e EQUIPAMENTOS DIVERSOS	04.122.0006.1007.0000						100.000,00
4 DESPESAS DE CAPIT						100.000,00	
4 INVESTIMENTOS					100.000,00		
EQUIPAMENTOS E MATERIAL PERMANENTE			4.4.90.52.00	100.000,00			
GESTÃO DE PESSOAL DA SECRETARIA DE ADMINISTRAÇÃO	04.122.0006.2011.0000						2.247.000,00
3 DESPESAS CORRENTI						2.247.000,00	
1 PESSOAL E ENCARGOS SOCIAIS					2.247.000,00		
CONTRATAÇÃO POR TEMPO DETERMINADO			3.1.90.04.00	21.000,00			
VENCIMENTOS E VANTAGENS FIXAS - PESSOAL CIVIL			3.1.90.11.00	1.717.000,00			
OBRIGAÇÕES PATRONAIS			3.1.90.13.00	344.000,00			
DESPESAS DE EXERCÍCIOS ANTERIORES			3.1.90.92.00	10.000,00			
OBRIGAÇÕES PATRONAIS - INTRA-ORÇAMENTÁRIO			3.1.91.13.00	80.000,00			
MANUTENÇÃO DAS ATIVIDADES DA SEC. DE ADMINISTRAÇÃO	04.122.0006.2012.0000						700.000,00
3 DESPESAS CORRENTI						700.000,00	
3 OUTRAS DESPESAS CORRENTES					700.000,00		
DIÁRIOS E CIVIL			3.3.90.14.00	100.000,00			
MATERIAL DE CONSUMO			3.3.90.30.00	200.000,00			
SERVIÇOS DE CONSULTORIA			3.3.90.36.00	100.000,00			
OUTROS SERVIÇOS DE TERCEIROS - PESSOA FÍSICA			3.3.90.36.00	90.000,00			
OUTROS SERVIÇOS DE TERCEIROS - PESSOA JURÍDICA			3.3.90.39.00	40.000,00			
OBRIGAÇÕES TRIBUTÁRIAS E CONTRIBUTIVAS			3.3.90.47.00	20.000,00			
SENTENÇAS JUDICIAIS			3.3.90.91.00	100.000,00			
DESPESAS DE EXERCÍCIOS ANTERIORES			3.3.90.92.00	50.000,00			
CAPACITAÇÃO DOS SERVIDORES MUNICIPAIS	04.122.0006.2014.0000						46.000,00
3 DESPESAS CORRENTI						46.000,00	
3 OUTRAS DESPESAS CORRENTES					46.000,00		
SERVIÇOS DE CONSULTORIA			3.3.90.36.00	18.000,00			
OUTROS SERVIÇOS DE TERCEIROS - PESSOA FÍSICA			3.3.90.36.00	15.000,00			
OUTROS SERVIÇOS DE TERCEIROS - PESSOA JURÍDICA			3.3.90.39.00	10.000,00			
OBRIGAÇÕES TRIBUTÁRIAS E CONTRIBUTIVAS			3.3.90.47.00	3.000,00			



PREFEITURA MUNICIPAL DE IBIRIMIR
 Avenida Castro Alves, 432 - CNPJ:10105971/0001-50

Orçamento Programa - Exercício de 2018

Demonstrativo de Compatibilidade entre FPA e LUA

PODER 03 SECRETARIA DE ADMINISTRAÇÃO
 GRUPO 00 DEPARTAMENTO DE RECURSOS HUMANOS
 UNIDADE 00 DEPARTAMENTO DE RECURSOS HUMANOS

Aplicação Programada	Proj/Ativ	Finalidade	Categoria	Detalhada	Total Grupo	Total Categoria	Total Função
F.R. - C.A.							
AC. DE EQUIPAMENTOS P/O DEPART. DE RECURSOS HUMANOS	04.122.0007.1006.0000						12.000,00
4	4	DESPESAS DE CAPIT				12.000,00	
		INVESTIMENTOS			12.000,00		
		EQUIPAMENTOS E MATERIAL PERMANENTE	4.4.90.52.00	12.000,00			
GESTÃO DE PESSOAL DO DEPART. DE RECURSOS HUMANOS	04.122.0007.2016.0000						4.000,00
3	1	DESPESAS CORRENT				4.000,00	
		PESSOAL E ENCARGOS SOCIAIS			4.000,00		
		CONTRATAÇÃO POR TEMPO DETERMINADO	3.1.90.01.00	4.000,00			
		VENCIMENTOS E VANTAGENS FIXAS - PESSOAL CIVIL	3.1.90.11.00	1.000,00			
		OBRIGAÇÕES PATRONAIS	3.1.90.13.00	1.000,00			
		CONTRIBUIÇÕES E PREVIDÊNCIA - PESSOAL CIVIL	3.1.90.14.00	1.000,00			
ADMINISTRAÇÃO DAS ATIVIDADES DO ÓRGÃO DE RECURSOS HUMANOS	04.122.0007.2017.0000						62.000,00
3	4	DESPESAS CORRENT				62.000,00	
		OUTRAS DESPESAS CORRENTES			62.000,00		
		DIARIAS - CIVIL	3.3.90.14.00	2.000,00			
		MATERIAL DE CONSUMO	3.3.90.30.00	15.000,00			
		OUTROS SERVIÇOS DE TERCEIROS - PESSOA FÍSICA	3.3.90.36.00	16.000,00			
		OUTROS SERVIÇOS DE TERCEIROS - PESSOA JURÍDICA	3.3.90.38.00	25.000,00			
		OBRIGAÇÕES TRIBUTÁRIAS E CONTRIBUTIVAS	3.3.90.47.00	4.000,00			
TOTAL							78.000,00



PREFEITURA MUNICIPAL DE IBIMIRIM
 Avenida Castro Alves, 432 - CNPJ:10105971/0001-50

Orçamento Programa - Exercício de 2018

Demonstrativo de Compatibilidade entre PPA e LOA

PODER 03 SECRETARIA DE ADMINISTRAÇÃO
 ORÇÃO 01 DEPARTAMENTO DE COMPRAS
 UNIDADE 00 DEPARTAMENTO DE COMPRAS

Aplicação Programada	Pos/Ativ	Finalidade	Categoria	Detalhada	Total Grupo	Total Categ	Total Func
		F.R. - C.A.					
GESTÃO DE PESSOAL P/ O DEPTO DE COMPRAS	04.122.0418.2894.0600						2.000,00
3 DESPESAS CORRENT						2.000,00	
1 PESSOAL E ENCARGOS SOCIAIS							
CONTRATAÇÃO POR TEMPO DETERMINADO			3.1.90.04.00	1.000,00			
OBRIGAÇÕES PATRONAIS			3.1.90.13.00	1.000,00			
GESTÃO DE PESSOAL P/ A MANUTENÇÃO DO DEPTO DE COMPRAS	04.122.0418.2895.0000						12.000,00
3 DESPESAS CORRENT						12.000,00	
3 OUTRAS DESPESAS CORRENTES					12.000,00		
MATERIAL DE CONSUMO			3.3.90.30.00	4.000,00			
OUTROS SERVIÇOS DE TERCEIROS - PESSOA FÍSICA			3.3.90.36.00	3.000,00			
OUTROS SERVIÇOS DE TERCEIROS - PESSOA JURÍDICA			3.3.90.39.00	4.000,00			
OBRIGAÇÕES TRIBUTÁRIAS E CONTRIBUTIVAS			3.3.90.47.00	1.000,00			
TOTAL							



PREFEITURA MUNICIPAL DE IBIRIMIR
 Avenida Castro Alves, 432 - CNPJ:10105971/0001-50

Orçamento Programa - Exercício de 2018

Demonstrativo de Compatibilidade entre PPA e LRA

PODER 03 SECRETARIA DE ADMINISTRAÇÃO
 ORÇÃO 05 DEPARTAMENTO DE INFORMÁTICA
 UNIDADE 00 DEPARTAMENTO DE INFORMÁTICA

Aplicação Programada	Proj/Ativ	Finalidade	Categoria	Detalhada	Total Grupo	Total Categ	Total Func
		F.R. - C.A.					
GESTÃO DE PESSOAL P/ DEPTO DE INFORMATICA	04.122.0419.2896.0000						2.500,00
3 DESPESAS CORRENT						2.000,00	
1 PESSOAL E ENCARGOS SOCIAIS					2.000,00		
CONTRATAÇÃO POR TEMPO DETERMINADO			3.1.90.04.00	1.000,00			
OBRIGAÇÕES PATRONAIS			3.1.90.13.00	1.000,00			
GESTÃO DE PESSOAL P/ A MANUTENÇÃO DO DEPTO DE INFORMATICA	04.122.0419.2897.0000						12.000,00
3 DESPESAS CORRENT						12.000,00	
3 OUTRAS DESPESAS CORRENTES					12.000,00		
MATERIAL DE CONSUMO			3.3.90.30.00	4.000,00			
OUTROS SERVIÇOS DE TERCEIROS - PESSOA FÍSICA			3.3.90.36.00	3.000,00			
OUTROS SERVIÇOS DE TERCEIROS - PESSOA JURÍDICA			3.3.90.39.00	4.000,00			
OBRIGAÇÕES TRIBUTÁRIAS E CONTRIBUTIVAS			3.3.90.47.00	1.000,00			
TOTAL							14.500,00



PREFEITURA MUNICIPAL DE IBIRIMIR
 Avenida Castro Alves, 432 - CNPJ:10105971/0001-50

Orçamento Programa - Exercício de 2018

Demonstrativo de Compatibilidade entre PPA e LUA

PODER 04 SECRETARIA DE FINANÇAS
 ORÇÃO 01 DEPARTAMENTO DE ARRECADAÇÃO E TRIBUTAÇÃO
 UNIDADE 00 DEPARTAMENTO DE ARRECADAÇÃO E TRIBUTAÇÃO

Aplicação Programada	Proj/Ativ	Finalidade	Categoria	Detalhada	Total Grupo	Total Categ.	Total Func.
F.R. - C.A.							
AC. DE VEIC., MOVEIS E EQ. DIV. P/O DEPTO DE ARRECADAÇÃO	04.123.0009.1012.0000						10.000,00
4 DESPESAS DE CAPIT						10.000,00	
4 INVESTIMENTOS					10.000,00		
EQUIPAMENTOS E MATERIAL PERMANENTE			4.4.90.52.00	10.000,00			
GESTÃO DE PESSOAL DO DEPTO DE ARRECADAÇÃO E TRIBUTAÇÃO	04.123.0009.2021.0000						13.000,00
3 DESPESAS CORRENT						13.000,00	
1 PESSOAL E ENCARGOS SOCIAIS					13.000,00		
MEMORIALS E VANTAGENS FIXAS - PESSOAL CIVIL			3.1.90.11.00	10.000,00			
OBRIGAÇÕES PATRONAIS - INTRA-ORÇAMENTARIO			3.1.91.13.00	3.000,00			
MANUT. DAS ATIV. DO DEPTO. DE ARRECADAÇÃO E TRIBUTAÇÃO	04.123.0009.2022.0000						76.000,00
2 DESPESAS CORRENT						76.000,00	
3 OUTRAS DESPESAS CORRENTES					76.000,00		
MATERIAL DE CONSUMO			3.3.90.32.00	10.000,00			
OUTROS SERVIÇOS DE TERCEIROS - PESSOA FÍSICA			3.3.90.36.00	17.000,00			
OUTROS SERVIÇOS DE TERCEIROS - PESSOA JURÍDICA			3.3.90.39.00	45.000,00			
OBRIGAÇÕES TRIBUTÁRIAS E CONTRIBUTIVAS			3.3.90.47.00	4.000,00			

TOTAL



PREFEITURA MUNICIPAL DE IBIRIMIR
 Avenida Castro Alves, 432 - CNPJ:10105971/0001-50

Orçamento Programa - Exercício de 2018

Demonstrativo de Compatibilidade entre PPA e LUA

PODER 04 SECRETARIA DE FINANÇAS
 ORÇÃO 01 DEPARTAMENTO DE CONTABILIDADE E TESOUREARIA
 UNIDADE 00 DEPARTAMENTO DE CONTABILIDADE E TESOUREARIA

Aplicação Programada	Proj/Ativ	Finalidade	Categoria	Detalhada	Total Grupo	Total Categ	Total Func
F.R. - C.A.							
AC. DE VEIC. MOVEIS E ED. DIV P/O DEPTO DE CONTABILIDADE	04.123.0009.1013.0000						10.000,00
4 DESPESAS DE CAPIT.						10.000,00	
4 INVESTIMENTOS					10.000,00		
EQUIPAMENTOS E MATERIAL PERMANENTE			4.4.90.52.00	10.000,00			
GESTÃO DE PESSOAL DO DEPTO DE CONTABILIDADE	04.123.0009.2023.0000					193.000,00	193.000,00
3 DESPESAS CORRENT						193.000,00	
1 PESSOAL E ENCARGOS SOCIAIS					193.000,00		
VENCIMENTOS E VANTAGENS FIXAS - PESSOAL CIVIL			3.1.90.11.00	158.000,00			
ADICIONAIS PESSOAL CIVIL			3.1.90.13.00	35.000,00			
MANUTENÇÃO DAS ATIVIDADES DO DEPTO DE CONTABILIDADE	04.123.0009.2034.0000					732.000,00	732.000,00
3 DESPESAS CORRENT						732.000,00	
2 OUTRAS DESPESAS CORRENTES					732.000,00		
DIARIAS - CIVIL			3.3.90.14.00	10.000,00			
MATERIAL DE CONSUMO			3.3.90.30.00	15.000,00			
SERVIÇOS DE CONSULTORIA			3.3.90.35.00	162.000,00			
OUTROS SERVIÇOS DE TERCEIROS - PESSOA FÍSICA			3.3.90.36.00	20.000,00			
OUTROS SERVIÇOS DE TERCEIROS - PESSOA JURÍDICA			3.3.90.39.00	90.000,00			
OBRIGAÇÕES TRIBUTÁRIAS E CONTRIBUTIVAS			3.3.90.47.00	400.000,00			
DESPESAS DE EXERCÍCIOS ANTERIORES			3.3.90.92.00	30.000,00			
INDENIZAÇÕES E RESTITUIÇÕES			3.3.90.93.00	10.000,00			
AMORTIZAÇÃO DE DÍVIDAS DIVERSAS	28.843.0008.0002.0000					942.000,00	942.000,00
6 DESPESAS DE CAPIT						942.000,00	
6 AMORTIZAÇÃO DA DÍVIDA					942.000,00		
PRINCIPAL DA DÍVIDA CONTRATUAL RESGATADA			4.6.90.71.00	478.000,00			
PRINCIPAL DA DÍVIDA CONTRATUAL RESGATADA - INTRA-ORÇAM			4.6.91.71.00	464.000,00			
DESPESAS DECORRENTES DE PRECATÓRIOS	28.846.0009.0003.0000					80.000,00	80.000,00
3 DESPESAS CORRENT						80.000,00	
1 PESSOAL E ENCARGOS SOCIAIS					25.000,00		
SENTENÇAS JUDICIAIS			3.1.90.91.00	25.000,00			
3 OUTRAS DESPESAS CORRENTES					55.000,00		
SENTENÇAS JUDICIAIS			3.1.90.91.00	55.000,00			
RESERVA DE CONTINGÊNCIA	00.000.0000.2018.0000					1.713.000,00	1.713.000,00
9 RESERVA DE CONTR						1.713.000,00	
9 RESERVA DE CONTINGÊNCIA					1.713.000,00		
RESERVA DE CONTINGÊNCIA			5.9.99.99.00	1.713.000,00			
TOTAL							3.670.000,00



PREFEITURA MUNICIPAL DE IBIRIMIR
 Avenida Castro Alves, 432 - CNPJ:10105971/0001-50

Orçamento Programa - Exercício de 2018

Demonstrativo de Compatibilidade entre PPA e LOA

PODER	05	SECRETARIA MUNICIPAL DE EDUCAÇÃO, CULTURA E ESPORTES						
ORÇÃO	01	DEPARTAMENTO DE ENSINO						
UNIDADE	00	DEPARTAMENTO DE ENSINO						
Aplicação Programada	Primitivo	Finalidade	Categoria	Detalhada	Total Grupo	Total Categ.	Total Fun.	
			F.R. - C.A.					
CONS. REF. E/OU AMPL. DE IMOVEIS P/ SEC. DE EDUCAÇÃO	12.122.0022.1060.0000						100.000,00	
4	DESPESAS DE CAPIT					100.000,00		
4	INVESTIMENTOS							
	OBRAS E INSTALAÇÕES	4.4.90.51.00	30.000,00					
	CONSTRUÇÃO DE BARRACÃO	4.4.90.51.00	70.000,00					
AD. DE EQUIPAMENTOS P/ SEC. DE EDUCAÇÃO	12.122.0022.1061.0000						50.000,00	
4	DESPESAS DE CAPIT						50.000,00	
4	INVESTIMENTOS							
	CONSTRUTORES E INSTALADORES DE EQUIPAMENTOS	4.4.90.51.00	50.000,00					
GESTÃO DE PESSOAL DA SECRETARIA DE EDUCAÇÃO	12.122.0022.2002.0000						1.343.000,00	
3	DESPESAS CORRENT						1.343.000,00	
3	PESSOAL E ENCARGOS SOCIAIS							
	CONTRATAÇÃO POR TEMPO DETERMINADO	3.1.90.04.00	506.000,00					
	VENCIMENTOS E VANTAGENS FIXAS - PESSOAL CIVIL	3.1.90.11.00	665.000,00					
	CONTRATAÇÃO TEMPORÁRIA	3.1.90.33.00	10.000,00					
	DESPESAS DE EXERCÍCIOS ANTERIORES	3.1.90.92.00	10.000,00					
	OBRIGAÇÕES PATRONAIS - INTRA-ORÇAMENTÁRIO	3.1.91.13.00	96.000,00					
MANUTENÇÃO DAS ATIVIDADES DA SECRETARIA DE EDUCAÇÃO	12.122.0022.2094.0000						332.000,00	
3	DESPESAS CORRENT						332.000,00	
3	OUTRAS DESPESAS CORRENTES							
	DIÁRIAS - CIVIL	3.3.90.14.00	20.000,00					
	MATERIAL DE CONSUMO	3.3.90.30.00	68.000,00					
	PASSAGENS E DESPESAS COM LOCOMOÇÃO	3.3.90.39.00	2.000,00					
	SERVIÇOS DE CONSULTORIA	3.3.90.35.00	45.000,00					
	OUTROS SERVIÇOS DE TERCEIROS - PESSOA FÍSICA	3.3.90.36.00	32.000,00					
	OUTROS SERVIÇOS DE TERCEIROS - PESSOA JURÍDICA	3.3.90.39.00	114.000,00					
	OBRIGAÇÕES TRIBUTÁRIAS E CONTRIBUTIVAS	3.3.90.47.00	8.000,00					
	SENTENÇAS JUDICIAIS	3.3.90.91.00	2.000,00					
	DESPESAS DE EXERCÍCIOS ANTERIORES	3.3.90.92.00	13.000,00					
	INDENIZAÇÕES E RESTITUIÇÕES	3.3.90.93.00	2.000,00					
	INDENIZAÇÕES E RESTITUIÇÕES	3.3.90.93.00	2.000,00					
	INDENIZAÇÕES E RESTITUIÇÕES	3.3.90.93.00	2.000,00					
	INDENIZAÇÕES E RESTITUIÇÕES	3.3.90.93.00	5.000,00					
ASSISTÊNCIA AO ESTUDANTE CARENTE	12.122.0022.2096.0000						20.000,00	
3	DESPESAS CORRENT						20.000,00	
3	OUTRAS DESPESAS CORRENTES							
	OUTROS AUXÍLIOS FINANCEIROS A PESSOA FÍSICA	3.3.90.48.00	20.000,00					
APOIO AS ATIVIDADES DOS CONSELHOS EDUCACIONAIS	12.125.0022.2095.0000						10.000,00	
3	DESPESAS CORRENT						10.000,00	
3	OUTRAS DESPESAS CORRENTES							
	DIÁRIAS - CIVIL	3.3.90.14.00	2.000,00					
	MATERIAL DE CONSUMO	3.3.90.30.00	2.000,00					
	OUTROS SERVIÇOS DE TERCEIROS - PESSOA FÍSICA	3.3.90.36.00	1.000,00					
	OUTROS SERVIÇOS DE TERCEIROS - PESSOA JURÍDICA	3.3.90.39.00	5.000,00					
PROGRAMA DE ALIMENTAÇÃO ESCOLAR	12.305.0022.2097.0000						1.167.000,00	
3	DESPESAS CORRENT						1.167.000,00	



PREFEITURA MUNICIPAL DE IBIRIMIRIM
 Avenida Castro Alves, 432 - CNPJ:10105971/0001-50

Orçamento Programa - Exercício de 2018

Demonstrativo de Compatibilidade entre PPA e LRA

PODER 05 SECRETARIA MUNICIPAL DE EDUCAÇÃO, CULTURA E ESPORTES
 ORÇÃO 01 DEPARTAMENTO DE ENSINO
 UNIDADE 00 DEPARTAMENTO DE ENSINO

Aplicação Programada	Proj/Ativ	Finalidade	Categoria	Detalhada	Total Grupo	Total Categ.	Total Funç.
		F.R. - C.A.					
PROGRAMA DE ALIMENTAÇÃO ESCOLAR	12.306.0022.2097.0000					1.167.000,00	1.167.000,00
3 DESPESAS CORRENT							
3 OUTRAS DESPESAS CORRENTES					1.167.000,00		
MATERIAL DE CONSUMO			3.3.90.30.00	50.000,00			
MATERIAL DE CONSUMO			3.3.90.30.00	600.000,00			
MATERIAL DE CONSUMO			3.3.90.30.00	517.000,00			
CONST. DE EQUIPAMENTOS DE IMOVEIS P/O	12.361.0022.1063.0000					516.000,00	516.000,00
ENSINO FUNDAMENTAL							
4 DESPESAS DE CAPIT.						516.000,00	
4 INVESTIMENTOS							
OBRAS E INSTALAÇÕES			4.4.90.51.00	10.000,00			
OBRAS E INSTALAÇÕES			4.4.90.51.00	14.000,00			
OBRAS E INSTALAÇÕES			4.4.90.51.00	490.000,00			
OBRAS E INSTALAÇÕES			4.4.90.51.00	152.000,00			
AQUISIÇÃO DE IMOVEIS			4.4.90.51.00	50.000,00			
AQ. DE VEÍCULOS MOVEIS E EQ. DIVERSOS P/O	12.361.0022.1063.0000					275.000,00	275.000,00
ENSINO FUNDAMENTAL							
4 DESPESAS DE CAPIT						275.000,00	
4 INVESTIMENTOS							
EQUIPAMENTOS E MATERIAL PERMANENTE			4.4.90.52.00	50.000,00			
EQUIPAMENTOS E MATERIAL PERMANENTE			4.4.90.52.00	10.000,00			
EQUIPAMENTOS E MATERIAL PERMANENTE			4.4.90.52.00	100.000,00			
EQUIPAMENTOS E MATERIAL PERMANENTE			4.4.90.52.00	25.000,00			
MANUT. DO PROGRAMA DINHEIRO DIRETO NA ESCOLA	12.361.0022.2098.0000					36.000,00	36.000,00
3 DESPESAS CORRENT							
3 OUTRAS DESPESAS CORRENTES					36.000,00		
MATERIAL DE CONSUMO			3.3.90.30.00	16.000,00			
OUTROS SERVIÇOS DE TERCEIROS - PESSOA FISICA			3.3.90.36.00	10.000,00			
OUTROS SERVIÇOS DE TERCEIROS - PESSOA JURIDICA			3.3.90.39.00	10.000,00			
OBRIGAÇÕES TRIBUTÁRIAS E CONTRIBUTIVAS			3.3.90.47.00	2.000,00			
MANUTENÇÃO DO SALÁRIO EDUCAÇÃO	12.361.0022.2099.0000					844.000,00	844.000,00
3 DESPESAS CORRENT							
3 OUTRAS DESPESAS CORRENTES					819.000,00		
MATERIAL DE CONSUMO			3.3.90.30.00	443.000,00			
OUTROS SERVIÇOS DE TERCEIROS - PESSOA FISICA			3.3.90.36.00	104.000,00			
OUTROS SERVIÇOS DE TERCEIROS - PESSOA JURIDICA			3.3.90.39.00	236.000,00			
OBRIGAÇÕES TRIBUTÁRIAS E CONTRIBUTIVAS			3.3.90.47.00	26.000,00			
INDENIZAÇÕES E RESTITUIÇÕES			3.3.90.93.00	10.000,00			
4 DESPESAS DE CAPIT.						25.000,00	
4 INVESTIMENTOS							
EQUIPAMENTOS E MATERIAL PERMANENTE			4.4.90.52.00	25.000,00			
MANUTENÇÃO DO TRANSPORTE ESCOLAR PNATE	12.361.1221.2899.0000					228.000,00	228.000,00
3 DESPESAS CORRENT							
3 OUTRAS DESPESAS CORRENTES					228.000,00		
MATERIAL DE CONSUMO			3.3.90.30.00	80.000,00			
OUTROS SERVIÇOS DE TERCEIROS - PESSOA FISICA			3.3.90.36.00	54.000,00			
OUTROS SERVIÇOS DE TERCEIROS - PESSOA JURIDICA			3.3.90.39.00	60.000,00			
OBRIGAÇÕES TRIBUTÁRIAS E CONTRIBUTIVAS			3.3.90.47.00	14.000,00			
4 DESPESAS DE CAPIT						25.000,00	
4 INVESTIMENTOS							
EQUIPAMENTOS E MATERIAL PERMANENTE			4.4.90.52.00	25.000,00			



PREFEITURA MUNICIPAL DE IBIRIMIR
 Avenida Castro Alves, 432 - CNPJ:10105971/0001-50

Orçamento Programa - Exercício de 2018

Demonsrativo de Compatibilidade entre FPA e LUA

PODER 05 SECRETARIA MUNICIPAL DE EDUCAÇÃO, CULTURA E ESPORTES
 SEÇÃO 02 DEPARTAMENTO DE CULTURA
 UNIDADE 00 DIRETORIA DE CULTURA

Aplicação Programada	Projeto	Finalidade	Categoria	Detalhada	Total Grupo	Total Categoria	Total Função
		F.R. - C.A.					
AQ. DE MOVEIS. E EQ. DIVERSOS P/ DIRETORIA DE CULTURA	13.392.0023.1067.0000						5.000,00
4 DESPESAS DE CAPIT						5.000,00	
4 INVESTITIMENTOS					5.000,00		
EQUIPAMENTOS E MATERIAL PERMANENTE			4.4.90.52.00	5.000,00			
GESTÃO DE PESSOAL DA DIRETORIA DE CULTURA	13.392.0023.2103.0000						208.000,00
3 DESPESAS CORRENT						208.000,00	
1 PESSOAL E ENCARGOS SOCIAIS					208.000,00		
CONTRATAÇÃO POR TEMPO DETERMINADO			3.1.90.04.00	40.000,00			
VENCIMENTOS E VANTAGENS FIXAS - PESSOAL CIVIL			3.1.90.11.00	65.000,00			
OBRIGAÇÕES PATRONAIS			3.1.90.13.00	14.000,00			
OBRIGAÇÕES PATRONAIS - INTRA-ORÇAMENTÁRIO			3.1.91.13.00	33.000,00			
MANUTENÇÃO DAS ATIVIDADES DA DIRETORIA DE CULTURA	13.392.0023.2104.0000						20.000,00
3 DESPESAS CORRENT						20.000,00	
3 OUTRAS DESPESAS CORRENTES					20.000,00		
MATERIAL DE CONSUMO			3.3.90.30.00	5.000,00			
OUTROS SERVIÇOS DE TERCEIROS - PESSOA FÍSICA			3.3.90.36.00	3.000,00			
OUTROS SERVIÇOS DE TERCEIROS - PESSOA JURÍDICA			3.3.90.39.00	5.000,00			
OBRIGAÇÕES TRIBUTÁRIAS E CONTRIBUTIVAS			3.3.90.47.00	2.000,00			
PROMOÇÃO E APOIO DAS FESTIVIDADES	13.392.0023.2105.0000						356.000,00
3 DESPESAS CORRENT						356.000,00	
3 OUTRAS DESPESAS CORRENTES					356.000,00		
MATERIAL DE CONSUMO			3.3.90.30.00	20.000,00			
PROMOÇÕES CULTURAIS, ARTÍSTICAS, CIENTÍFICAS, RECREATIVAS			3.3.90.31.00	30.000,00			
OUTROS SERVIÇOS DE TERCEIROS - PESSOA FÍSICA			3.3.90.36.00	40.000,00			
OUTROS SERVIÇOS DE TERCEIROS - PESSOA JURÍDICA			3.3.90.39.00	266.000,00			
OBRIGAÇÕES TRIBUTÁRIAS E CONTRIBUTIVAS			3.3.90.47.00	20.000,00			
DESPESAS DE PESSOAL CIVIL	13.392.0023.2107.0000						112.000,00
3 DESPESAS CORRENT						112.000,00	
1 PESSOAL E ENCARGOS SOCIAIS					112.000,00		
CONTRATAÇÃO POR TEMPO DETERMINADO			3.1.90.04.00	30.000,00			
VENCIMENTOS E VANTAGENS FIXAS - PESSOAL CIVIL			3.1.90.11.00	65.000,00			
OBRIGAÇÕES PATRONAIS			3.1.90.13.00	7.000,00			
OBRIGAÇÕES PATRONAIS - INTRA-ORÇAMENTÁRIO			3.1.91.13.00	10.000,00			



PREFEITURA MUNICIPAL DE IBIRIMIR
 Avenida Castro Alves, 432 - CNPJ:10105971/0001-50

Orçamento Programa - Exercício de 2018

Demonstrativo de Compatibilidade entre PPA e LRA

PODER 05 SECRETARIA MUNICIPAL DE EDUCAÇÃO, CULTURA E ESPORTES
 UNIDADE 00 DIRETORIA DE DESPORTOS

Aplicação Programada	Proj/Ativ	Finalidade	Categoria	Detalhada	Total Grupo	Total Categ	Total Fun
		F.R. - C.A.					
CONST. REF. OU AMP. DE QUADRAS, CAMPOS E OUTROS	27.811.0024.1068.0000					170.000,00	170.000,00
4 DESPESAS DE CAPIT						170.000,00	
4 INVESTIMENTOS							
OBRAS E INSTALAÇÕES			4.4.90.51.00	10.000,00			
OBRAS E INSTALAÇÕES			4.4.90.51.00	10.000,00			
APOIO AOS EVENTOS E TORNEIOS ESPORTIVOS	27.811.0024.2107.0000					22.000,00	22.000,00
3 DESPESAS CORRENT						22.000,00	
3 OUTRAS DESPESAS CORRENTES							
MATERIAL DE CONSUMO			3.3.90.30.00	7.000,00			
OUTROS SERVIÇOS DE TERCEIROS - PESSOA FISICA			3.3.90.36.00	3.000,00			
OUTROS SERVIÇOS DE TERCEIROS - PESSOA JURIDICA			3.3.90.39.00	4.000,00			
OBRIGAÇÕES TRIBUTÁRIAS E CONTRIBUTIVAS			3.3.90.47.00	2.000,00			
CONST. REF. OU AMP. DE QUADRAS, CAMPOS E OUTROS	27.812.0024.1068.0000					60.000,00	60.000,00
4 INVESTIMENTOS						60.000,00	
OBRAS E INSTALAÇÕES			4.4.90.51.00	60.000,00			
AQ. DE EQUIPAMENTOS P/ DIRETORIA DE ESPORTES	27.812.0024.1069.0000					10.000,00	10.000,00
4 INVESTIMENTOS						10.000,00	
EQUIPAMENTOS E MATERIAL PERMANENTE			4.4.90.52.00	10.000,00			
MANUTENÇÃO DAS ATIVIDADES DA DIRETORIA DE ESPORTE	27.812.0024.2106.0000					19.000,00	19.000,00
3 DESPESAS CORRENT						19.000,00	
3 OUTRAS DESPESAS CORRENTES							
DIARIAS - CIVIL			3.3.90.14.00	5.000,00			
MATERIAL DE CONSUMO			3.3.90.30.00	5.000,00			
OUTROS SERVIÇOS DE TERCEIROS - PESSOA FISICA			3.3.90.36.00	3.000,00			
OUTROS SERVIÇOS DE TERCEIROS - PESSOA JURIDICA			3.3.90.39.00	4.000,00			
OBRIGAÇÕES TRIBUTÁRIAS E CONTRIBUTIVAS			3.3.90.47.00	2.000,00			
APOIO AOS EVENTOS E TORNEIOS ESPORTIVOS	27.812.0024.2107.0000					37.000,00	37.000,00
3 OUTRAS DESPESAS CORRENTES						37.000,00	
MATERIAL DE CONSUMO			3.3.90.30.00	10.000,00			
PREMIAÇÕES CULTURAIS, ARTÍSTICAS, CIENTÍFICAS, DESPORTIV			3.3.90.31.00	10.000,00			
OUTROS SERVIÇOS DE TERCEIROS - PESSOA FISICA			3.3.90.36.00	3.000,00			
OUTROS SERVIÇOS DE TERCEIROS - PESSOA JURIDICA			3.3.90.39.00	12.000,00			
OBRIGAÇÕES TRIBUTÁRIAS E CONTRIBUTIVAS			3.3.90.47.00	2.000,00			
TOTAL						318.000,00	

[Handwritten signature]



PREFEITURA MUNICIPAL DE IBIMIRIM

Avenida Castro Alves, 432 - CNPJ:10105971/0001-50

Orçamento Programa - Exercício de 2018

Demonstrativo de Compatibilidade entre PPA e LUA

PODER 07 SECRETARIA DE INFRA-ESTRUTURA PÚBLICA
 CATEGORIA 01 DEPARTAMENTO DE PROJETOS DE URBANIZAÇÃO
 UNIDADE 00 DEPARTAMENTO DE OBRAS PÚBLICAS

Aplicação Programada	Proj/Ativ	Finalidade	Categoria	Dotada	Total Grupo	Total Categoria	Total Unidade
F.R. - O.A.							
CONST. REFORMA E/OU AMPLIAÇÃO DE OBRAS CIVIS	04.122.0010.1016.0000						10.000,00
4 DESPESAS DE CAPIT						10.000,00	
4 INVESTIMENTOS					10.000,00		
OBRAS E INSTALAÇÕES			4.4.90.51.00	10.000,00			
GESTÃO DE PESSOAL DA SECRETARIA DE OBRAS	15.122.0010.2030.0000						22.000,00
3 DESPESAS CORRENTES						22.000,00	
1 PESSOAL E ENCARGOS SOCIAIS					22.000,00		
CONTRATAÇÃO POR TEMPO DETERMINADO			3.1.90.04.00	5.000,00			
VENCIMENTOS E VANTAGENS FIXAS - PESSOAL CIVIL			3.1.90.11.00	5.000,00			
OBRIGAÇÕES PATRONAIS - INTRA-ORÇAMENTÁRIO			3.1.91.13.00	10.000,00			
MANUTENÇÃO DAS ATIVIDADES DA SEC. DE OBRAS	15.122.0010.2031.0000						440.000,00
3 DESPESAS CORRENTES						440.000,00	
4 OUTROS SERVIÇOS DE TERCEIROS - PESSOA JURÍDICA							
DIÁRIAS - CIVIL			3.3.90.14.00	10.000,00			
MATERIAL DE CONSUMO			3.3.90.30.00	10.000,00			
OUTROS SERVIÇOS DE TERCEIROS - PESSOA FÍSICA			3.3.90.36.00	10.000,00			
OUTROS SERVIÇOS DE TERCEIROS - PESSOA JURÍDICA			3.3.90.39.00	400.000,00			
OBRIGAÇÕES TRIBUTARIAS E CONTRIBUTIVAS			3.3.90.47.00	10.000,00			
CONST. REFORMA E/OU AMPLIAÇÃO DE CENTROS CULTURAIS	15.451.0010.1017.0000						10.000,00
4 DESPESAS DE CAPIT							
4 INVESTIMENTOS					10.000,00		
OBRAS E INSTALAÇÕES			4.4.90.51.00	10.000,00			
CONST. REF. E/OU AMPL. DE PRAÇAS, PARQUES E JARDINS	15.451.0010.1018.0000						20.000,00
4 DESPESAS DE CAPIT							
4 INVESTIMENTOS					20.000,00		
OBRAS E INSTALAÇÕES			4.4.90.51.00	20.000,00			
CONST. REF. OU AMPLIAÇÃO DE PAVIMENTAÇÃO PÚBLICA	15.451.0010.1019.0000						527.000,00
4 DESPESAS DE CAPIT.							
4 INVESTIMENTOS					527.000,00		
OBRAS E INSTALAÇÕES							
ADQUIÇÃO DE IMÓVEIS	15.451.0010.1020.0000						100.000,00
4 DESPESAS DE CAPIT							
4 INVESTIMENTOS					100.000,00		
OBRAS E INSTALAÇÕES							
CONSTRUÇÃO E MANUTENÇÃO DE INFRA-ESTRUTURA URBANA	15.452.0010.1021.0000						15.000,00
4 DESPESAS DE CAPIT.							
4 INVESTIMENTOS					15.000,00		
OBRAS E INSTALAÇÕES			4.4.90.51.00	15.000,00			
CONSTRUÇÃO, REFORMA E/OU AMPLIAÇÃO DE CEMITÉRIOS	15.452.0010.1022.0000						20.000,00
4 DESPESAS DE CAPIT							
4 INVESTIMENTOS					20.000,00		
OBRAS E INSTALAÇÕES			4.4.90.51.00	20.000,00			



PREFEITURA MUNICIPAL DE IBIRIMIR
 Avenida Castro Alves, 432 - CNPJ:10105971/0001-50

Orçamento Programa - Exercício de 2018

Demonstrativo de Compatibilidade entre PPA e LUA

PODER 07 SECRETARIA DE INFRA-ESTRUTURA PÚBLICA
 ORÇÃO 01 DEPARTAMENTO DE RESULTADOS DE ORGANIZAÇÃO
 UNIDADE 00 DEPARTAMENTO DE OBRAS PÚBLICAS

Atividade Programada	Proj/Ativ	Finalidade	Categoria	Detalhada	Total Grupo	Total Categ	Total Fun
		F.R. - C.A.					
CONSTRUÇÃO, REFORMA E/OU AMPLIAÇÃO DE CEMITÉRIOS	15.452.0010.1022.0000						20.000,00
MANUTENÇÃO E REPOSIÇÃO DE PAVIMENTAÇÃO	15.452.0010.2032.0000						946.000,00
3 DESPESAS CORRENTES						946.000,00	
4 OUTRAS DESPESAS CORRENTES					946.000,00		
MATERIAL DE CONSUMO			3.3.90.30.00	130.000,00			
OUTROS SERVIÇOS DE TERCEIROS - PESSOA FÍSICA			3.3.90.36.00	176.000,00			
OUTROS SERVIÇOS DE TERCEIROS - PESSOA JURÍDICA			3.3.90.39.00	596.000,00			
OBRIGAÇÕES TRIBUTÁRIAS E CONTRIBUTIVAS			3.3.90.47.00	44.000,00			
EXECUÇÃO DE PROJETOS DE HABITAÇÃO	16.482.0010.1023.0000						5.000,00
4 DESPESAS DE CAPIT						5.000,00	
4 INVESTIMENTOS					5.000,00		
OBRAS E INSTALAÇÕES			4.4.90.51.00	5.000,00			
CONST. E REF. DE PRIVADAS HIGIÊNICAS	17.511.0010.1024.0000						10.000,00
4 DESPESAS DE CAPIT						10.000,00	
4 INVESTIMENTOS					10.000,00		
OBRAS E INSTALAÇÕES			4.4.90.51.00	10.000,00			
CONSTRUÇÃO E AMPLIAÇÃO DE SANEAMENTO	17.512.0010.1025.0000						20.000,00
4 DESPESAS DE CAPIT						20.000,00	
4 INVESTIMENTOS					20.000,00		
OBRAS E INSTALAÇÕES			4.4.90.51.00	20.000,00			
IMPLANTAÇÃO DE INFRAESTRUTURA E PROJETOS	22.608.0010.1028.0000						10.000,00
4 DESPESAS DE CAPIT						10.000,00	
4 INVESTIMENTOS					10.000,00		
OBRAS E INSTALAÇÕES			4.4.90.51.00	10.000,00			
IMPLANTAÇÃO DE INFRAESTRUTURA PARA ATIVIDADES DESTINADAS A OBRAS INDUSTRIAIS	23.695.0010.1030.0000						10.000,00
4 DESPESAS DE CAPIT						10.000,00	
4 INVESTIMENTOS					10.000,00		
OBRAS E INSTALAÇÕES			4.4.90.51.00	10.000,00			
IMPLANTAÇÃO DE INFRAESTRUTURA PARA PROMOÇÃO DO TURISMO	23.695.0010.1030.0000						10.000,00
4 DESPESAS DE CAPIT						10.000,00	
4 INVESTIMENTOS					10.000,00		
OBRAS E INSTALAÇÕES			4.4.90.51.00	10.000,00			
MANUTENÇÃO DAS ATIVIDADES VOLTADAS AO	23.695.0010.2033.0000						25.000,00
3 DESPESAS CORRENTES						25.000,00	
3 OUTRAS DESPESAS CORRENTES					25.000,00		
MATERIAL DE CONSUMO			3.3.90.30.00	5.000,00			
OUTROS SERVIÇOS DE TERCEIROS - PESSOA FÍSICA			3.3.90.36.00	3.000,00			
OUTROS SERVIÇOS DE TERCEIROS - PESSOA JURÍDICA			3.3.90.39.00	15.000,00			
OBRIGAÇÕES TRIBUTÁRIAS E CONTRIBUTIVAS			3.3.90.47.00	2.000,00			
CONST. REF. E/OU AMPL. DE OBRAS DESTINADAS AO DESPORTO	27.812.0010.1032.0000						30.000,00



PREFEITURA MUNICIPAL DE IBIRIMIR
 Avenida Castro Alves, 432 - CNPJ:10105971/0001-50

Orçamento Programa - Exercício de 2018

Demonstrativo de Compatibilidade entre PPA e LUA

PODER 07 SECRETARIA DE INFRA-ESTRUTURA PÚBLICA
 COÓRDE 01 DEPARTAMENTO DE PROJETOS DE INFRAESTRUTURA
 UNIDADE 00 DEPARTAMENTO DE OBRAS PÚBLICAS

Aplicação Programada	Data/Ativ	Finalidade	Categoria	Dotada	Total Grupo	Total Categoria	Total Fun
		F.R. - C.A.					
CONS. L. REF. E/OU AMPL. DE OBRAS DESTINADAS AO DESPORTO	27.812.0010.1032.0000						30.000,00
4 DESPESAS DE CAPIT						30.000,00	
4 INVESTITIVOS					30.000,00		
OBRAS E INSTALAÇÕES			4.4.90.00.00	30.000,00			
TOTAL							2.230.000,00



PREFEITURA MUNICIPAL DE IBIMIRIM
 Avenida Castro Alves, 432 - CNPJ:10105971/0001-50

Orçamento Programa - Exercício de 2018

Demonstrativo de Compatibilidade entre PPA e LRA

PODER 07 SECRETARIA DE INFRA-ESTRUTURA PÚBLICA
 ORÇÃO 01 DEPARTAMENTO DE SERVIÇOS URBANOS
 UNIDADE 00 DEPARTAMENTO DE SERVIÇOS URBANOS

Aplicação Programática	Posi/Ativ	Finalidade	Categoria	Detalhada	Total Grupo	Total Categ.	Total Fun.
		F.R. - C.A.					
AQ. DE VEICULOS, MOVEIS E EQ. PARA A SEC. DE SERV. URBANOS	15.122.0010.1033.0000						10.000,00
4 DESPESAS DE CAPIT.						10.000,00	
4 INVESTIMENTOS					10.000,00		
EQUIPAMENTOS E MATERIAL PERMANENTE			4.4.90.52.00	10.000,00			
GESTÃO DE PESSOAL DA SEC. DE SERV. URBANOS	15.122.0010.2034.0000						1.281.000,00
3 DESPESAS CORRENT					1.281.000,00	1.281.000,00	
1 PESSOAL E ENCARGOS SOCIAIS							
CONTRATAÇÃO POR TEMPO DETERMINADO			3.1.90.04.00	650.000,00			
VEICULISTAS E MANUTENÇÃO DE VEICULOS PATRONAIS			3.1.90.05.00	10.000,00			
OBRIGAÇÕES PATRONAIS			3.1.90.13.00	100.000,00			
OBRIGAÇÕES PATRONAIS - INTRA-ORÇAMENTÁRIO			3.1.91.13.00	95.000,00			
MANUTENÇÃO DAS ATIVIDADES DA SEC. DE SERV.	15.122.0010.2035.0000						1.819.000,00
3 DESPESAS CORRENT						1.819.000,00	
3 OUTRAS DESPESAS CORRENTES					1.819.000,00		
MATERIAL DE CONSUMO			3.3.90.30.00	500.000,00			
MATERIAL DE CONSUMO			3.3.90.30.00	500.000,00			
OUTROS SERVIÇOS DE TERCEIROS - PESSOA FÍSICA			3.3.90.36.00	240.000,00			
OUTROS SERVIÇOS DE TERCEIROS - PESSOA JURÍDICA			3.3.90.39.00	1.000.000,00			
OBRIGAÇÕES TRIBUTÁRIAS E CONTRIBUTIVAS			3.3.90.47.00	60.000,00			
PROMOVER CAMPANHAS EDUCATIVAS VOLTADAS AO TRÂNSITO	26.782.0010.2036.0000						23.000,00
3 DESPESAS CORRENT						23.000,00	
3 OUTRAS DESPESAS CORRENTES					23.000,00		
MATERIAL DE CONSUMO			3.3.90.30.00	10.000,00			
MATERIAL DE CONSUMO			3.3.90.30.00	10.000,00			
OUTROS SERVIÇOS DE TERCEIROS - PESSOA FÍSICA			3.3.90.36.00	3.000,00			
OUTROS SERVIÇOS DE TERCEIROS - PESSOA JURÍDICA			3.3.90.39.00	8.000,00			
OBRIGAÇÕES TRIBUTÁRIAS E CONTRIBUTIVAS			3.3.90.47.00	2.000,00			



PREFEITURA MUNICIPAL DE IBIRIMIR
 Avenida Castro Alves, 432 - CNPJ:10105971/0001-50

Orçamento Programa - Exercício de 2018

Demonstrativo de Compatibilidade entre PPA e LUA

PODER 07 SECRETARIA DE INFRA-ESTRUTURA PÚBLICA
 ORÇÃO 00 DEPARTAMENTO DE FIDELIZAÇÃO E ADMNISTRAMENTO DE OBRAS
 UNIDADE 00 DEPARTAMENTO DE GESTÃO URBANA

Aplicação Programada	Proj/Ativ	Finalidade	Categoria	Detalhada	Total/Grupo	Total/Categ	Total Func
		F.R. - C.A.					
AQ. DE VEICULOS, MOV. E EQ. DIVERSOS P A GESTÃO URBANA	15.452.0010.1035.0000						20.000,00
4	DESPEAS DE CAPT.					20.000,00	
4	INVESTIMENTOS				20.000,00		
	EQUIPAMENTOS E MATERIAL PERMANENTE		4.4.90.52.00	20.000,00			
GESTÃO DE PESSOAL DO DEPTO DE GESTÃO URBANA	15.452.0010.2037.0000						20.000,00
3	DESPEAS CORRENT					20.000,00	
1	PESSOAL E ENCARGOS SOCIAIS				20.000,00		
	CONTRATAÇÃO POR TEMPO DETERMINADO		3.1.90.33.00	4.000,00			
	VENCIMENTOS E VANTAGENS FIXAS - PESSOAL CIVIL		3.1.90.11.00	5.000,00			
	OBRIGAÇÕES PATRONAIS		3.1.90.13.00	5.000,00			
	RETRIBUIÇÃO DE SERVIÇOS DE TERCEIROS - PESSOA JURÍDICA		3.3.90.39.00	5.000,00			
MANUTENÇÃO DAS ATIVIDADES DO DEPTO DE GESTÃO URBANA							
3	DESPEAS CORRENT					35.000,00	
	OUTRAS DESPESAS CORRENTES					35.000,00	
	DIÁRIAS - CIVIL		3.3.90.14.00	5.000,00			
	MATERIAL DE CONSUMO		3.3.90.30.00	5.000,00			
	CURSO SERVIÇOS DE TERCEIROS - PESSOA FÍSICA		3.3.90.33.00	3.000,00			
	OUTROS SERVIÇOS DE TERCEIROS - PESSOA JURÍDICA		3.3.90.39.00	20.000,00			
	OBRIGAÇÕES TERCIARIAS E CONTRIBUTIVAS		3.3.90.47.00	2.000,00			
INDENIZAÇÕES E RESTITUIÇÕES DIVERSAS	28.846.0010.0004.0000						50.000,00
3	DESPEAS CORRENT					50.000,00	
3	OUTRAS DESPESAS CORRENTES				50.000,00		
	INDENIZAÇÕES E RESTITUIÇÕES		3.3.90.33.00	50.000,00			
TOTAL							125.000,00



PREFEITURA MUNICIPAL DE IBIRIMIR
 Avenida Castro Alves, 432 - CNPJ:10105971/0001-50

Orçamento Programa - Exercício de 2018

Demonstrativo de Compatibilidade entre PPA e LRA

PODER 07 SECRETARIA DE INFRA-ESTRUTURA PÚBLICA
 ORÇÃO 01 DEPARTAMENTO DE ALIMENTAÇÃO E TRANSPORTES
 UNIDADE 00 DEPARTAMENTO DE TRANSPORTE

Anulação Programada	Proj/Ativ	Finalidade	Categoria	Debitada	Total Grupo	Total Categ.	Total Fun.
		F.R. - G.A.					
	AG. DE VEICULOS, MAQ. F EQ. DIVERSOS P	15.122.0010.1042.0000				20.000,00	20.000,00
	DIRETORIA DE ESTRADAS						
	4 DESPESAS DE CAPIT				20.000,00		
	4 INVESTIMENTOS						
	EQUIPAMENTOS E MATERIAL PERMANENTE		4.4.90.52.00	20.000,00			
	MANUTENÇÃO DAS ATIVIDADES DO DEPTO DE	15.452.0010.2036.0000				23.000,00	23.000,00
	TRANSPORTE						
	3 DESPESAS CORRENT				23.000,00		
	3 OUTRAS DESPESAS CORRENTES						
	3.3.90.11.00	5.000,00					
	MATERIAL DE CONSUMO		3.3.90.30.00	5.000,00			
	OUTROS SERVIÇOS DE TERCEIROS - PESSOA FISICA		3.3.90.36.00	3.000,00			
	OUTROS SERVIÇOS DE TERCEIROS - PESSOA JURIDICA		3.3.90.39.00	5.000,00			
	OBRIGAÇÕES TRIBUTARIAS E CONTRIBUTIVAS		3.3.90.47.00	2.000,00			
	AG. DE VEÍCULOS, MOVEIS EQ. DIVERSOS P/	25.752.0010.1034.0000				10.000,00	10.000,00
	ELETRIFICAÇÃO RURAL						
	4 INVESTIMENTOS				10.000,00		
	EQUIPAMENTOS E MATERIAL PERMANENTE		4.4.90.52.00	10.000,00			
	CONST. REF. E/OU AMP. DE TERMINAIS RODOVIÁRIOS	26.782.0010.1081.0000				10.000,00	10.000,00
	4 DESPESAS DE CAPIT						
	4 INVESTIMENTOS				10.000,00		
	OBRAS E INSTALAÇÕES		4.4.90.57.00	10.000,00			
	DEPTO DE PESSOAL DA DIRETORIA DE ESTRADAS E	25.762.0010.3000.0000				14.000,00	14.000,00
	RODAGENS						
	3 DESPESAS CORRENT				14.000,00		
	3.1.90.04.00	5.000,00					
	CONTRATAÇÃO POR TEMPO DETERMINADO		3.1.90.11.00	5.000,00			
	VENCIMENTOS E VANTAGENS FIXAS - PESSOAL CIVIL		3.1.90.13.00	2.000,00			
	OBRIGAÇÕES PATRONAIS		3.1.91.12.00	2.000,00			
	OBRIGAÇÕES PATRONAIS - INTRA-ORÇAMENTÁRIO						
	MANUTENÇÃO DAS ATIV. DA DIRETORIA DE	26.782.0010.2055.0000				20.000,00	20.000,00
	ESTRADAS E RODAGENS						
	3 DESPESAS CORRENT				20.000,00		
	3 OUTRAS DESPESAS CORRENTES						
	3.3.90.11.00	5.000,00					
	MATERIAL DE CONSUMO		3.3.90.30.00	5.000,00			
	OUTROS SERVIÇOS DE TERCEIROS - PESSOA FISICA		3.3.90.36.00	3.000,00			
	OUTROS SERVIÇOS DE TERCEIROS - PESSOA JURIDICA		3.3.90.39.00	5.000,00			
	OBRIGAÇÕES TRIBUTARIAS E CONTRIBUTIVAS		3.3.90.47.00	2.000,00			
TOTAL							97.000,00



PREFEITURA MUNICIPAL DE IBIRIMIR
 Avenida Castro Alves, 432 - CNPJ:10105971/0001-50

Orçamento Programa - Exercício de 2018

Demonstrativo de Compatibilidade entre PPA e LOA

PODER 11 SECRETARIA MUNICIPAL DA JUVENTUDE E EMPREGO
 CODIGO 01 DEPARTAMENTO DA JUVENTUDE
 UNIDADE 00 DEPARTAMENTO DA JUVENTUDE

Arrecadação Programada	Proj/Ativ	Finalidade	Categoria	Detalhada	Total Grupo	Total Categoria	Total Função
		F.R. - C.A.					
AQ. DE VEICULOS, MOV. E EQ. DIVERSOS P. A DIRETORIA JUVENTUDE	08.122.0012.1044.0000						10.000,00
4 DESPESAS DE CAPIT						10.000,00	
4 INVESTIMENTOS					10.000,00		
EQUIPAMENTOS E MATERIAL PERMANENTE			4.4.90.52.00	10.000,00			
GESTÃO DE PESSOAL DA DIRETORIA DA JUVENTUDE	08.122.0012.2058.0000						70.000,00
3 DESPESAS CORRENT						70.000,00	
1 PESSOAL E ENCARGOS SOCIAIS					70.000,00		
CONTRATAÇÃO POR TEMPO DETERMINADO			3.1.90.04.00	7.000,00			
INCENTIVOS E BENEFÍCIOS - PESSOAL CIVIL			3.1.90.13.00	2.000,00			
OBRIGAÇÕES PATRONAIS			3.1.91.13.00	11.000,00			
OBRIGAÇÕES PATRONAIS - INTRA-ORÇAMENTÁRIO							
MANUTENÇÃO DAS ATIVIDADES DA DIRETORIA DA JUVENTUDE	08.122.0012.2059.0000						38.000,00
3 DESPESAS CORRENT						38.000,00	
3 OUTRAS DESPESAS CORRENTES					38.000,00		
DIÁRIOS - CIVIL			3.3.90.14.00	3.000,00			
MATERIAL DE CONSUMO			3.3.90.30.00	5.000,00			
OUTROS SERVIÇOS DE TERCEIROS - PESSOA FÍSICA			3.3.90.36.00	12.000,00			
OUTROS SERVIÇOS DE TERCEIROS - PESSOA JURÍDICA			3.3.90.39.00	13.000,00			
OBRIGAÇÕES TRIBUTÁRIAS E CONTRIBUTIVAS			3.3.90.47.00	3.000,00			
TOTAL							118.000,00



PREFEITURA MUNICIPAL DE IBIRIMIR
 Avenida Castro Alves, 432 - CNPJ:10105971/0001-50

Orçamento Programa - Exercício de 2018

Demonstrativo de Compatibilidade entre PPA e LRA

PODER 11 SECRETARIA MUNICIPAL DA JUVENTUDE E EMPREGO
 FUNDO 07 DEPARTAMENTO DE GERAÇÃO DE EMPREGO E RENDA
 UNIDADE 00 DEPARTAMENTO DE GERAÇÃO DE EMPREGO E RENDA

Aplicação Programada	Proj/Ativ	Finalidade	Categoria	Detalhada	Total(Grupo)	Total(Grupo)	Total(Grupo)
		F.R. - C.A.					
AO. DE VEICULOS, MOV. E EQ. DIVERSOS P. A DIRETORIA EMPREGO	08.122.0012.1045.0000						10.000,00
4 DESPESAS DE CAPIT						10.000,00	
4 INVESTIMENTOS					10.000,00		
EQUIPAMENTOS E MATERIAL PERMANENTE			4.4.90.52.00	10.000,00			
GESTÃO DE PESSOAL DA DIRETORIA DE GERAÇÃO DE EMPREGO	08.122.0012.2060.0000						16.000,00
3 DESPESAS CORRENT						16.000,00	
1 PESSOAL E ENCARGOS SOCIAIS					16.000,00		
CONTRATAÇÃO POR TEMPO DETERMINADO			3.1.90.04.00	5.000,00			
VENCIMENTOS E VANTAGENS FIXAS - PESSOAL CIVIL			3.1.90.11.00	5.000,00			
OBRIGAÇÕES PATRONAIS			3.1.90.13.00	3.000,00			
PREVIDÊNCIA - PESSOAL CIVIL			3.1.90.15.00	3.000,00			
MANUT. C.A. LRA DA DIRETORIA DE GERAÇÃO DE EMPREGO	08.333.0012.2062.0000						17.000,00
3 DESPESAS CORRENT						17.000,00	
3 OUTRAS DESPESAS CORRENTES						17.000,00	
DIÁRIAS - CIVIL			3.3.90.14.00	2.000,00			
MATERIAL DE CONSUMO			3.3.90.30.00	5.000,00			
OUTROS SERVIÇOS DE TERCEIROS - PESSOA FÍSICA			3.3.90.39.00	3.000,00			
OUTROS SERVIÇOS DE TERCEIROS - PESSOA JURÍDICA			3.3.90.39.00	5.000,00			
OBRIGAÇÕES TRIBUTÁRIAS E CONTRIBUTIVAS			3.3.90.47.00	2.000,00			
REQUALIFICAÇÃO PROFISSIONAL E EMPREGATÍCIA	08.333.0012.2062.0000						15.000,00
3 DESPESAS CORRENT						15.000,00	
3 OUTRAS DESPESAS CORRENTES					15.000,00		
MATERIAL DE CONSUMO			3.3.90.30.00	3.000,00			
OUTROS SERVIÇOS DE TERCEIROS - PESSOA FÍSICA			3.3.90.36.00	3.000,00			
OUTROS SERVIÇOS DE TERCEIROS - PESSOA JURÍDICA			3.3.90.39.00	5.000,00			
OBRIGAÇÕES TRIBUTÁRIAS E CONTRIBUTIVAS			3.3.90.47.00	2.000,00			

TOTAL



PREFEITURA MUNICIPAL DE IBIRIMIR
 Avenida Castro Alves, 432 - CNPJ:10105971/0001-50

Orçamento Programa - Exercício de 2018

Demonstrativo de Compatibilidade entre PPA e LOA

PODER 12 SECRETARIA MUNICIPAL DE AGRICULTURA E MEIO AMBIENTE
 ORÇÃO 01 DEPARTAMENTO DE APOIO A AGRICULTURA E PECUÁRIA
 UNIDADE 00 DEPARTAMENTO DE APOIO A AGRICULTURA E PECUÁRIA

Aplicação Programada	ProjAtiv	Finalidade	Colocação	Detalhada	Total Grupo	Total Categoria	Total Função
		F.R. - C.A.					
AQ. VEÍCULOS, MAQU. E EQ. DIVERSOS P/ DIRETORIA DE AGRICULTURA	20.122.0013.1038.0000						60.000,00
4 DESPESAS DE CAPIT						60.000,00	
4 INVESTIMENTOS					60.000,00		
EQUIPAMENTOS E MATERIAL PERMANENTE			4.4.90.52.00	60.000,00			
GESTÃO DE PESSOAL DA DIRETORIA DE AGRICULTURA	20.122.0013.2044.0000						486.000,00
3 DESPESAS CORRENT						486.000,00	
1 PESSOAL E ENCARGOS SOCIAIS					486.000,00		
CONSTITUIÇÃO POR TEMPO DE TERCEIROS			3.1.90.24.00	200.000,00			
VENCIMENTOS E VANTAGENS FIXAS - PESSOAL CIVIL			3.1.90.11.00	200.000,00			
OBRIGAÇÕES PATRONAIS			3.1.90.13.00	42.000,00			
MANUTENÇÃO DAS ATIVIDADES DA DIRETORIA DE AGRICULTURA							
3 DESPESAS CORRENT						180.000,00	
3 OUTRAS DESPESAS CORRENTES						180.000,00	
DIÁRIAS - CIVIL			3.3.90.14.00	5.000,00			
MATERIAL DE CONSUMO			3.3.90.30.00	25.000,00			
OUTROS SERVIÇOS DE TERCEIROS - PESSOA FÍSICA			3.3.90.36.00	40.000,00			
OUTROS SERVIÇOS DE TERCEIROS - PESSOA JURÍDICA			3.3.90.39.00	100.000,00			
OBRIGAÇÕES TRIBUTÁRIAS E CONTRIBUTIVAS			3.3.90.47.00	10.000,00			
MANUTENÇÃO DO PROGRAMA DE AGRICULTURA FAMILIAR	20.608.0010.2046.0000						48.000,00
3 DESPESAS CORRENT						48.000,00	
3 OUTRAS DESPESAS CORRENTES					48.000,00		
DIÁRIAS - CIVIL			3.3.90.14.00	10.000,00			
MATERIAL DE CONSUMO			3.3.90.30.00	10.000,00			
OUTROS SERVIÇOS DE TERCEIROS - PESSOA FÍSICA			3.3.90.36.00	8.000,00			
OUTROS SERVIÇOS DE TERCEIROS - PESSOA JURÍDICA			3.3.90.39.00	18.000,00			
OBRIGAÇÕES TRIBUTÁRIAS E CONTRIBUTIVAS			3.3.90.47.00	2.000,00			
DISTRIBUIÇÃO DE SEMENTES, MUDAS E INSUMOS	20.608.0010.2047.0000						120.000,00
3 DESPESAS CORRENT						120.000,00	
3 OUTRAS DESPESAS CORRENTES					120.000,00		
MATERIAL DE CONSUMO			3.3.90.30.00	50.000,00			
OUTROS SERVIÇOS DE TERCEIROS - PESSOA FÍSICA			3.3.90.36.00	30.000,00			
OUTROS SERVIÇOS DE TERCEIROS - PESSOA JURÍDICA			3.3.90.39.00	30.000,00			
OBRIGAÇÕES TRIBUTÁRIAS E CONTRIBUTIVAS			3.3.90.47.00	8.000,00			
MANUTENÇÃO DO PROGRAMA MAIS ALIMENTOS	20.608.0010.2048.0000						74.000,00
3 DESPESAS CORRENT						74.000,00	
3 OUTRAS DESPESAS CORRENTES					74.000,00		
MATERIAL DE CONSUMO			3.3.90.30.00	20.000,00			
OUTROS SERVIÇOS DE TERCEIROS - PESSOA FÍSICA			3.3.90.36.00	27.000,00			
OUTROS SERVIÇOS DE TERCEIROS - PESSOA JURÍDICA			3.3.90.39.00	20.000,00			
OBRIGAÇÕES TRIBUTÁRIAS E CONTRIBUTIVAS			3.3.90.47.00	7.000,00			
CONST. REF. E EQUIP. AMPLIAÇÃO DE BARRIO DE EXPOSIÇÃO	20.608.0010.1040.0000						9.000,00
4 DESPESAS DE CAPIT						9.000,00	
4 INVESTIMENTOS					9.000,00		
OBRAS E INSTALAÇÕES			4.4.90.51.00	9.000,00			



PREFEITURA MUNICIPAL DE IBIMIRIM
 Avenida Castro Alves, 432 - CNPJ:10105971/0001-50

Orçamento Programa - Exercício de 2018

Demonstrativo de Compatibilidade entre PPA e LUA

PODER 12 SECRETARIA MUNICIPAL DE AGRICULTURA E MEIO AMBIENTE
 ORÇÃO 01 DEPARTAMENTO DE APOIO A AGRICULTURA E PECUÁRIA
 UNIDADE 00 DEPARTAMENTO DE APOIO A AGRICULTURA E PECUÁRIA

Aplicação Programática	Projativ	Finalidade	Classific	Detalhada	Total Grupo	Total Grupo	Total Emp
		F.R. - C.A.					
CONST. REF. E/OU AMPLIAÇÃO DE PARQUES DE EXPOSIÇÃO	20.609.0010.1040.0000						9.000,00
CONST. REF. E/OU AMP. DE MERCADOS, AÇOUGUES E MATADOUROS	20.609.0010.1041.0000						40.000,00
4 INVESTIMENTOS					40.000,00		
OBRAS E INSTALAÇÕES			4.4.90.51.00	40.000,00			
MANUTENÇÃO DO PROGRAMA DE VACINAÇÃO DE ANIMAIS	20.609.0010.2049.0000						65.000,00
3 DESPESAS CORRENTES						65.000,00	
3 OUTRAS DESPESAS CORRENTES					65.000,00		
MATERIAL DE CONSUMO			3.3.90.30.00	40.000,00			
OUTROS SERVIÇOS DE TERCEIROS - PESSOA FÍSICA			3.3.90.36.00	12.000,00			
OUTROS SERVIÇOS DE TERCEIROS - PESSOA JURÍDICA			3.3.90.39.00	10.000,00			
OBRIGAÇÕES TRIBUTÁRIAS E CONTRIBUTIVAS			3.3.90.47.00	3.000,00			
EXPOSIÇÃO E FEIRAS DE ANIMAIS	20.609.0010.2050.0000						80.000,00
3 DESPESAS CORRENTES						80.000,00	
3 OUTRAS DESPESAS CORRENTES					80.000,00		
MATERIAL DE CONSUMO			3.3.90.30.00	20.000,00			
PREMIAÇÕES CULTURAIS, ARTÍSTICAS, CIENTÍFICAS, DESPORTIVAS E RECREATIVAS			3.3.90.31.00	40.000,00			
OUTROS SERVIÇOS DE TERCEIROS - PESSOA JURÍDICA			3.3.90.39.00	10.000,00			
OBRIGAÇÕES TRIBUTÁRIAS E CONTRIBUTIVAS			3.3.90.47.00	2.000,00			
APOIO A APICULTURA	20.609.0010.2051.0000						50.000,00
3 OUTRAS DESPESAS CORRENTES					50.000,00		
MATERIAL DE CONSUMO			3.3.90.30.00	20.000,00			
OUTROS SERVIÇOS DE TERCEIROS - PESSOA FÍSICA			3.3.90.36.00	8.000,00			
OUTROS SERVIÇOS DE TERCEIROS - PESSOA JURÍDICA			3.3.90.39.00	20.000,00			
OBRIGAÇÕES TRIBUTÁRIAS E CONTRIBUTIVAS			3.3.90.47.00	2.000,00			
MODERNIZAÇÃO DE FEIRAS LIVRES	20.609.0010.2053.0000						30.000,00
3 DESPESAS CORRENTES						30.000,00	
3 OUTRAS DESPESAS CORRENTES					30.000,00		
MATERIAL DE CONSUMO			3.3.90.30.00	10.000,00			
OUTROS SERVIÇOS DE TERCEIROS - PESSOA FÍSICA			3.3.90.36.00	8.000,00			
OUTROS SERVIÇOS DE TERCEIROS - PESSOA JURÍDICA			3.3.90.39.00	10.000,00			
OBRIGAÇÕES TRIBUTÁRIAS E CONTRIBUTIVAS			3.3.90.47.00	2.000,00			



PREFEITURA MUNICIPAL DE IBIRIMIR
 Avenida Castro Alves, 432 - CNPJ:10105971/0001-50

Orçamento Programa - Exercício de 2018

Demonstrativo de Compatibilidade entre PPA e LOA

PODER 12 SECRETARIA MUNICIPAL DE AGRICULTURA E MEIO AMBIENTE
 SERVIÇO 02 DEPARTAMENTO DE AQUICULTURA, APICULTURA E PESCA
 UNIDADE 00 DEPARTAMENTO DE AQUICULTURA, APICULTURA E PESCA

Aplicação Programada	Proj/Ativ	Finalidade	Categoria	Detalhada	Total Grupo	Total Categoria	Total Emp
		F.R. - C.A.					
GESTÃO DE PESSOAL DA DIRETORIA DE MOVIMENTOS SOCIAIS RURAIS	08.122.0015.2065.0000						13.000,00
3 DESPESAS CORRENT						13.000,00	
1 PESSOAL E ENCARGOS SOCIAIS					13.000,00		
CONTRATAÇÃO POR TEMPO DETERMINADO			3.1.90.04.00	2.000,00			
VENCIMENTOS E VANTAGENS CIVIS - PESSOAL CIVIL			3.1.90.11.00	6.000,00			
OBRIGAÇÕES PATRONAIS			3.1.90.13.00	3.000,00			
OBRIGAÇÕES PATRONAIS - INTRA-ORÇAMENTARIO			3.1.91.13.00	3.000,00			
MANUT. DAS ATIV. DA DIRETORIA DE MOVIMENTOS SOCIAIS RURAIS	08.122.0013.2066.0000						19.000,00
3 DESPESAS CORRENT						19.000,00	
3 OUTRAS DESPESAS CORRENTES					19.000,00		
DIÁRIOS - CIVIL			3.3.90.14.00	2.000,00			
MATERIAL DE CONSUMO			3.3.90.30.00	5.000,00			
OUTROS SERVIÇOS DE TERCEIROS - PESSOA FÍSICA			3.3.90.36.00	3.000,00			
OUTROS SERVIÇOS DE TERCEIROS - PESSOA JURÍDICA			3.3.90.39.00	7.000,00			
OBRIGAÇÕES TRIBUTÁRIAS E CONTRIBUTIVAS			3.3.90.47.00	2.000,00			
TOTAL							32.000,00

[Handwritten signature]



PREFEITURA MUNICIPAL DE IBIRIMIR
 Avenida Castro Alves, 432 - CNPJ:10105971/0001-50

Orçamento Programa - Exercício de 2018

Demonstrativo de Compatibilidade entre PPA e LRA

PODER 12 SECRETARIA MUNICIPAL DE AGRICULTURA E MEIO AMBIENTE
 ORÇÃO 00 DEPARTAMENTO DE MEIO AMBIENTE
 UNIDADE 00 DEPARTAMENTO DE MEIO AMBIENTE

Aplicação Programada	Proj/ativ	Finalidade	Categoria	Detalhada	Total Grupo	Total Categ	Total Funç
		F.R. - C.A.					
AQ. DE VEIC. MOVEIS E EQ. DE V. P/ DIVISAO DE MEIO AMBIENTE	18.122.0420.1037.0000						30.000,00
4	DESPESAS DE CAPT.					30.000,00	
4	INVESTIMENTOS				30.000,00		
	EQUIPAMENTOS E MATERIAL PERMANENTE		4.4.90.52.00	30.000,00			
CONSTRUÇÃO E MANUTENÇÃO DE ATERRO SANITÁRIO	18.122.0420.1038.0000						110.000,00
4	DESPESAS DE CAPT.					110.000,00	
4	INVESTIMENTOS				110.000,00		
	OBRAS E INSTALAÇÕES		4.4.90.51.00	110.000,00			
PROGRAMA DE POLÍTICAS AMBIENTAIS	18.122.0420.2043.0000						29.000,00
3	DESPESAS CORRENT					29.000,00	
3	OUTRAS DESPESAS CORRENTES				29.000,00		
	DÍARIAS - CIVIL		3.3.90.31.00	5.000,00			
	MATERIAL DE CONSUMO		3.3.90.30.00	10.000,00			
	OUTROS SERVIÇOS DE TERCEIROS - PESSOA FÍSICA		3.3.90.36.00	3.000,00			
	OUTROS SERVIÇOS DE TERCEIROS - PESSOA JURÍDICA		3.3.90.39.00	5.000,00			
	OBRIGAÇÕES TRIBUTÁRIAS E CONTRIBUTIVAS		3.3.90.47.00	2.000,00			
GESTÃO DE PESSOAL DA DIVISÃO DE MEIO AMBIENTE	18.122.0420.2042.0000						22.000,00
1	DESPESAS CORRENT					22.000,00	
1	PESSOAL E ENCARGOS SOCIAIS				22.000,00		
	CONTRATAÇÃO POR TEMPO DETERMINADO		3.1.90.04.00	8.000,00			
	VENCIMENTOS E VANTAGENS FIXAS - PESSOAL CIVIL		3.1.90.11.00	5.000,00			
	OBRIGAÇÕES PATRONAIS		3.1.90.13.00	5.000,00			
	OBRIGAÇÕES PATRONAIS - INTRAORÇAMENTÁRIO		3.1.91.13.00	4.000,00			
MANUTENÇÃO DAS ATIVIDADES DA DIVISÃO DE MEIO AMBIENTE	18.122.0420.2043.0000						20.000,00
3	DESPESAS CORRENT					20.000,00	
3	OUTRAS DESPESAS CORRENTES				20.000,00		
	DÍARIAS - CIVIL		3.3.90.31.00	3.000,00			
	MATERIAL DE CONSUMO		3.3.90.30.00	5.000,00			
	OUTROS SERVIÇOS DE TERCEIROS - PESSOA FÍSICA		3.3.90.36.00	3.000,00			
	OUTROS SERVIÇOS DE TERCEIROS - PESSOA JURÍDICA		3.3.90.39.00	5.000,00			
	OBRIGAÇÕES TRIBUTÁRIAS E CONTRIBUTIVAS		3.3.90.47.00	2.000,00			
TOTAL							211.000,00



PREFEITURA MUNICIPAL DE IBIMIRIM
 Avenida Castro Alves, 432 - CNPJ:10105971/0001-50

Orçamento Programa - Exercício de 2018

Demonstrativo de Compatibilidade entre PPA e LOA

PODER 12 SECRETARIA MUNICIPAL DE AGRICULTURA E MEIO AMBIENTE
 ORGAO 01 DEPARTAMENTO DE RECURSOS HÍDRICOS
 UNIDADE 00 DEPARTAMENTO DE RECURSOS HÍDRICOS

Aplicação Programada	Proj/Ativ	Finalidade	Categoria	Detalhada	Total Grupo	Total Categ.	Total Funç.
		F.R. - C.A.					
CONSTRUÇÃO, REFORMAS E/OU AMPLIAÇÃO DE POÇOS E BARRAGENS	17.544.0010.1036.0000						250.000,00
4 DESPESAS DE CAPIT						250.000,00	
4 INVESTIMENTOS					250.000,00		
OBRAS E INSTALAÇÕES			4.4.90.51.00	250.000,00			
MANUTENÇÃO DAS ATIVIDADES DE ABAST. D'ÁGUA DE EMERGÊNCIA	17.544.0010.2040.0000						234.000,00
3 DESPESAS CORRENTES						234.000,00	
3 OUTRAS DESPESAS CORRENTES					234.000,00		
MATERIAL DE CONSUMO			3.3.90.30.00	25.000,00			
OUTROS SERVIÇOS DE TERCEIROS - PESSOA FÍSICA			3.3.90.36.00	80.000,00			
OUTROS SERVIÇOS DE TERCEIROS - PESSOA JURÍDICA			3.3.90.39.00	59.000,00			
OBRIGAÇÕES TRIBUTÁRIAS E CONTRIBUTIVAS			3.3.90.47.00	70.000,00			
CONSTRUÇÃO E MANUTENÇÃO DE AQUEDUTOS, BARRAGENS, POÇOS E OUTROS	17.544.0010.1036.0000						150.000,00
4 DESPESAS DE CAPIT						150.000,00	
4 INVESTIMENTOS					150.000,00		
OBRAS E INSTALAÇÕES			4.4.90.51.00	150.000,00			
MANUTENÇÃO DE MERCADOS, AÇOUGUES E MATADOUROS	20.605.0010.2052.0000						48.000,00
3 DESPESAS CORRENTES						48.000,00	
3 OUTRAS DESPESAS CORRENTES					48.000,00		
MATERIAL DE CONSUMO			3.3.90.30.00	20.000,00			
OUTROS SERVIÇOS DE TERCEIROS - PESSOA FÍSICA			3.3.90.36.00	8.000,00			
OUTROS SERVIÇOS DE TERCEIROS - PESSOA JURÍDICA			3.3.90.38.00	18.000,00			
OBRIGAÇÕES TRIBUTÁRIAS E CONTRIBUTIVAS			3.3.90.47.00	2.000,00			

TOTAL 234.000,00



PREFEITURA MUNICIPAL DE IBIMIRIM
 Avenida Gastro Alves, 432 - GNPJ:10105971/0001-50

Orçamento Programa - Exercício de 2018

Demonstrativo de Compatibilidade entre PPA e LUA

PODER 14 ENTIDADES SUPERVISIONADAS
 ORÇÃO 01 FUNDO MUNICIPAL DE SAÚDE
 UNIDADE 00 FUNDO MUNICIPAL DE SAÚDE

Aplicação Programada	Pain/Ativ	Finalidade	Categoria	Detalhada	Total Grupo	Total Categ.	Total Func.
		F.R. - C.A.					
GESTÃO DE PESSOAL DO FUNDO MUNICIPAL DE SAÚDE	10.122.0014.2072.0000						1.521.000,00
3	DESPESAS CORRENTES					1.521.000,00	
1	PESSOAL E ENCARGOS SOCIAIS				1.521.000,00		
	CONTRATAÇÃO POR TEMPO DETERMINADO		3.1.90.04.00	205.000,00			
	VENCIMENTOS E VANTAGENS FIXAS - PESSOAL CIVIL		3.1.90.11.00	250.000,00			
	OBRIGAÇÕES PATRONAIS		3.1.90.13.00	44.000,00			
	DESPESAS DE EXERCÍCIOS ANTERIORES		3.1.90.92.00	5.000,00			
	DESPESAS DE EXERCÍCIOS ANTERIORES		3.1.90.92.00	5.000,00			
MANUTENÇÃO DO FUND. DE SAUDE	10.122.0014.2072.0000						380.000,00
3	DESPESAS CORRENTES					380.000,00	
3	OUTRAS DESPESAS CORRENTES				380.000,00		
	DIÁRIAS - CIVIL		3.3.90.14.00	30.000,00			
	MATERIAL DE CONSUMO		3.3.90.30.00	70.000,00			
	SERVIÇOS DE CONSULTORIA		3.3.90.35.00	70.000,00			
	OUTROS SERVIÇOS DE TERCEIROS - PESSOA FÍSICA		3.3.90.36.00	80.000,00			
	OUTROS SERVIÇOS DE TERCEIROS - PESSOA JURÍDICA		3.3.90.39.00	100.000,00			
	OBRIGAÇÕES TRIBUTÁRIAS E CONTRIBUTIVAS		3.3.90.47.00	20.000,00			
	DESPESAS DE EXERCÍCIOS ANTERIORES		3.3.90.92.00	10.000,00			
MANUTENÇÃO DO CONSELHO MUNICIPAL DE SAÚDE	10.122.0014.2072.0000						8.000,00
3	DESPESAS CORRENTES					8.000,00	
3	OUTRAS DESPESAS CORRENTES				8.000,00		
	DIÁRIAS - CIVIL		3.3.90.14.00	2.000,00			
	MATERIAL DE CONSUMO		3.3.90.30.00	2.000,00			
	OUTROS SERVIÇOS DE TERCEIROS - PESSOA FÍSICA		3.3.90.36.00	1.000,00			
	OUTROS SERVIÇOS DE TERCEIROS - PESSOA JURÍDICA		3.3.90.39.00	2.000,00			
	OBRIGAÇÕES TRIBUTÁRIAS E CONTRIBUTIVAS		3.3.90.47.00	1.000,00			
CONST. REF. E/OU AMPLIAÇÃO DE IMOVEIS PARA A SMS	10.122.0016.1048.0000						25.000,00
4	DESPESAS DE CAPIT.					25.000,00	
4	INVESTIMENTOS				25.000,00		
	OBRS E INSTALAÇÕES		4.4.90.51.00	25.000,00			
AQ. DE VEÍCULOS, MOVEIS E EQ. DIVERSOS PARA A SMS	10.122.0016.1049.0000						25.000,00
4	DESPESAS DE CAPIT.					25.000,00	
4	INVESTIMENTOS				25.000,00		
	EQUIPAMENTOS E MATERIAL PERMANENTE		4.4.90.52.00	25.000,00			
CONST. REF. E/OU AMPLIAÇÃO DE IMÓVEIS P/O RIATR	10.301.0017.1050.0000						398.000,00
4	DESPESAS DE CAPIT.					398.000,00	
4	INVESTIMENTOS				398.000,00		
	OBRS E INSTALAÇÕES		4.4.90.51.00	25.000,00			
	OBRS E INSTALAÇÕES		4.4.90.51.00	100.000,00			
	OBRS E INSTALAÇÕES		4.4.90.51.00	100.000,00			
	OBRS E INSTALAÇÕES		4.4.90.51.00	100.000,00			
	AQUISIÇÃO DE IMÓVEIS		4.4.90.61.00	50.000,00			
AQ. DE VEÍCULOS, MOVEIS E EQ. DIVERSOS P/O BLATB	10.301.0017.1051.0000						330.000,00
4	DESPESAS DE CAPIT.					330.000,00	



PREFEITURA MUNICIPAL DE IBIMIRIM
 Avenida Castro Alves, 432 - GNPJ:10105971/0001-50

Orçamento Programa - Exercício de 2018

Demonstrativo de Compatibilidade entre PPA e LRA

PODER 14 ENTIDADES SUPERVISIONADAS
 ORÇÃO 01 FUNDO MUNICIPAL DE SAÚDE
 UNIDADE 00 FUNDO MUNICIPAL DE SAÚDE

Aplicação Programada	Proj/Ativ	Finalidade	Categoria	Detalhada	Total Grupo	Total Categoria	Total Função
			F.R. - C.A.				
AQ. DE VEICULOS, MOVEIS E EQ. DIVERSOS P/O BLATB	10.301.0017.1051.0000						330.000,00
4	DESPESAS DE CAPT					330.000,00	
4	INVESTIMENTOS				330.000,00		
	EQUIPAMENTOS E MATERIAL PERMANENTE		4.4.90.52.00	50.000,00			
	EQUIPAMENTOS E MATERIAL PERMANENTE		4.4.90.52.00	280.000,00			
GESTÃO DE PESSOAL DAS UNIDADES BÁSICAS DE SAÚDE	10.301.0017.2075.0000						5.059.000,00
3	DESPESAS CORRENT					5.059.000,00	
1	PESSOAL E ENCARGOS SOCIAIS				5.059.000,00		5.059.000,00
	CONTRATAÇÃO POR TEMPO DETERMINADO		3.1.90.04.00	887.000,00			
	CONTRATAÇÃO POR TEMPO DETERMINADO		3.1.90.04.00	2.218.000,00			
	VENCIMENTOS E VANTAGENS FIXAS - PESSOAL CIVIL		3.1.90.11.00	100.000,00			
	VENCIMENTOS E VANTAGENS FIXAS - PESSOAL CIVIL		3.1.90.11.00	1.215.000,00			
	OBRIGAÇÕES PATRONAIS		3.1.90.13.00	22.000,00			
	OBRIGAÇÕES PATRONAIS		3.1.90.13.00	466.000,00			
	DESPESAS DE EXERCÍCIOS ANTERIORES		3.1.90.92.00	20.000,00			
	DESPESAS DE EXERCÍCIOS ANTERIORES		3.1.90.92.00	4.000,00			
	OBRIGAÇÕES PATRONAIS - INTRA-ORÇAMENTARIO		3.1.91.13.00	27.000,00			
	OBRIGAÇÕES PATRONAIS - INTRA-ORÇAMENTARIO		3.1.91.13.00	300.000,00			
MANUTENÇÃO DAS ATIVIDADES DAS UNIDADES BÁSICAS DE SAÚDE	10.301.0017.2076.0000						933.000,00
2	DESAPESAS CORRENT					933.000,00	
3	OUTRAS DESPESAS CORRENTES				933.000,00		
	DIÁRIAS - CIVIL		3.3.90.14.00	7.000,00			
	DIÁRIAS - CIVIL		3.3.90.14.00	5.000,00			
	MATERIAL DE CONSUMO		3.3.90.30.00	100.000,00			
	MATERIAL DE CONSUMO		3.3.90.30.00	300.000,00			
	Material Bem ou Serviço para Distribuição Gratuita		3.3.90.32.00	3.000,00			
	Material Bem ou Serviço para Distribuição Gratuita		3.3.90.32.00	50.000,00			
	SERVIÇOS DE CONSULTORIA		3.3.90.35.00	5.000,00			
	SERVIÇOS DE CONSULTORIA		3.3.90.35.00	4.000,00			
	OUTROS SERVIÇOS DE TERCEIROS - PESSOA FÍSICA		3.3.90.36.00	104.000,00			
	OUTROS SERVIÇOS DE TERCEIROS - PESSOA JURÍDICA		3.3.90.38.00	80.000,00			
	OUTROS SERVIÇOS DE TERCEIROS - PESSOA JURÍDICA		3.3.90.38.00	200.000,00			
	OBRIGAÇÕES TRIBUTÁRIAS E CONTRIBUTIVAS		3.3.90.47.00	7.000,00			
	OBRIGAÇÕES TRIBUTÁRIAS E CONTRIBUTIVAS		3.3.90.47.00	26.000,00			
	DESPESAS DE EXERCÍCIOS ANTERIORES		3.3.90.92.00	6.000,00			
	DESPESAS DE EXERCÍCIOS ANTERIORES		3.3.90.92.00	10.000,00			
REALIZAR CAMPANHAS, SEMINÁRIOS, PALESTRAS E FÓRUMS DE SAÚDE	10.301.0017.2888.0000						20.000,00
3	DESAPESAS CORRENT					20.000,00	
3	OUTRAS DESPESAS CORRENTES				20.000,00		
	MATERIAL DE CONSUMO		3.3.90.30.00	5.000,00			
	Material Bem ou Serviço para Distribuição Gratuita		3.3.90.32.00	5.000,00			
	OUTROS SERVIÇOS DE TERCEIROS - PESSOA FÍSICA		3.3.90.36.00	3.000,00			
	OUTROS SERVIÇOS DE TERCEIROS - PESSOA JURÍDICA		3.3.90.38.00	6.000,00			
	OBRIGAÇÕES TRIBUTÁRIAS E CONTRIBUTIVAS		3.3.90.47.00	2.000,00			
CONST. REFORMA E/OU AMPLIAÇÃO DE IMOVEIS P/O BLMAC	10.302.0018.1052.0000						355.000,00
2	DESAPESAS DE CAPT					355.000,00	



PREFEITURA MUNICIPAL DE IBIRIMIR
 Avenida Castro Alves, 432 - CNPJ:10105971/0001-50

Orçamento Programa - Exercício de 2018

Demonstrativo de Compatibilidade entre PPA e LOA

PODER 14 ENTIDADES SUPERVISIONADAS
 ORÇÃO 01 FUNDO MUNICIPAL DE SAÚDE
 UNIDADE 00 FUNDO MUNICIPAL DE SAÚDE

Aplicação Programada	Proj/Ativ	Finalidade	Categoria	Dotada	Total Grupo	Total Categ.	Total Fun.
F.R. - C.A.							
CONS. REFORMA E/OU AMPLIAÇÃO DE IMOVEIS P/O BLMAC	10.302.0018.1052.0000						355.000,00
4	DESPESAS DE CAPIT					355.000,00	
4	INVESTIMENTOS				355.000,00		
	OBRAS E INSTALAÇÕES		4.4.90.51.00	25.000,00			
	OBRAS E INSTALAÇÕES		4.4.90.51.00	200.000,00			
	OBRAS E INSTALAÇÕES		4.4.90.51.00	40.000,00			
AQ. DE VEÍCULOS, MOVEIS E EQ. DIVERSOS PARA O BLMAC	10.302.0018.1053.0000						410.000,00
4	DESPESAS DE CAPIT					410.000,00	
4	INVESTIMENTOS				410.000,00		
	EQUIPAMENTOS E MATERIAL PERMANENTE		4.4.90.52.00	100.000,00			
	EQUIPAMENTOS E MATERIAL PERMANENTE		4.4.90.52.00	60.000,00			
EQUIPAMENTOS E MATERIAL PERMANENTE			4.4.90.52.00	250.000,00			
GESTÃO DE PESSOAL DA ASSISTÊNCIA HOSPITALAR	10.302.0018.2083.0000						3.797.000,00
3	DESPESAS CORRENT					3.797.000,00	
	PESSOAL E ENCARGOS DO PESSOAL				3.797.000,00		
	CONTRATAÇÃO POR TEMPO DETERMINADO		3.1.90.04.00	1.048.000,00			
	CONTRATAÇÃO POR TEMPO DETERMINADO		3.1.90.04.00	413.000,00			
	VENCIMENTOS E VANTAGENS FIXAS - PESSOAL CIVIL		3.1.90.11.00	700.000,00			
	VENCIMENTOS E VANTAGENS FIXAS - PESSOAL CIVIL		3.1.90.11.00	400.000,00			
	OBRIGAÇÕES PATRONAIS		3.1.90.13.00	120.000,00			
	OBRIGAÇÕES PATRONAIS		3.1.90.13.00	297.000,00			
	DESPESAS DE EXERCÍCIOS ANTERIORES		3.1.90.92.00	5.000,00			
	DESPESAS DE EXERCÍCIOS ANTERIORES		3.1.90.92.00	4.000,00			
	DESPESAS DE EXERCÍCIOS ANTERIORES		3.1.91.13.00	210.000,00			
	OBRIGAÇÕES PATRONAIS - INTRA-ORÇAMENTÁRIO		3.1.91.13.00	93.000,00			
MANUTENÇÃO DAS ATIVIDADES DE ASSISTÊNCIA HOSPITALAR	10.302.0018.2084.0000						1.255.000,00
3	DESPESAS CORRENT					1.255.000,00	
	OUTRAS DESPESAS CORRENTES				1.255.000,00		
	DIÁRIAS - CIVIL		3.3.90.14.00	30.000,00			
	DIÁRIAS - CIVIL		3.3.90.14.00	20.000,00			
	MATERIAL DE CONSUMO		3.3.90.30.00	300.000,00			
	MATERIAL DE CONSUMO		3.3.90.30.00	200.000,00			
	SERVIÇOS DE CONSULTORIA		3.3.90.35.00	4.000,00			
	SERVIÇOS DE CONSULTORIA		3.3.90.35.00	1.000,00			
	OUTROS SERVIÇOS DE TERCEIROS - PESSOA FÍSICA		3.3.90.36.00	9.000,00			
	OUTROS SERVIÇOS DE TERCEIROS - PESSOA FÍSICA		3.3.90.36.00	88.000,00			
	OUTROS SERVIÇOS DE TERCEIROS - PESSOA JURÍDICA		3.3.90.39.00	200.000,00			
	OBRIGAÇÕES TRIBUTÁRIAS E CONTRIBUTIVAS		3.3.90.47.00	3.000,00			
	OBRIGAÇÕES TRIBUTÁRIAS E CONTRIBUTIVAS		3.3.90.47.00	22.000,00			
	OUTROS AUXÍLIOS FINANCEIROS A PESSOA FÍSICA		3.3.90.48.00	73.000,00			
	OUTROS AUXÍLIOS FINANCEIROS A PESSOA FÍSICA		3.3.90.48.00	20.000,00			
	DESPESAS DE EXERCÍCIOS ANTERIORES		3.3.90.92.00	4.000,00			
	DESPESAS DE EXERCÍCIOS ANTERIORES		3.3.90.92.00	1.000,00			
GESTÃO DE PESSOAL DO BLAFB	10.303.0019.2085.0000						67.000,00
3	DESPESAS CORRENT					67.000,00	



PREFEITURA MUNICIPAL DE IBIMIRIM
 Avenida Castro Alves, 432 - CNPJ:10105971/0001-50

Orçamento Programa - Exercício de 2018

Demonstrativo de Compatibilidade entre PPA e LOA

PODER 14 ENTIDADES SUPERVISIONADAS
 ORÇÃO 01 FUNDO MUNICIPAL DE SAÚDE
 UNIDADE 00 FUNDO MUNICIPAL DE SAÚDE

Aplicação Programada	Proj/Ativ	Finalidade	Categoria	Detalhada	Total Grupo	Total Categoria	Total Fundo
			F.R. - C.A.				
MANUTENÇÃO DAS ATIVIDADES DO PROG. DE VIGILÂNCIA SANITÁRIA	10.304.0020.2088.0000					153.000,00	153.000,00
3 DESPESAS CORRENT						153.000,00	
3 OUTRAS DESPESAS CORRENTES					153.000,00		
MATERIAL DE CONSUMO			3.3.90.30.00	90.000,00			
MATERIAL DE CONSUMO			3.3.90.30.00	67.000,00			
OUTROS SERVIÇOS DE TERCEIROS - PESSOA FÍSICA			3.3.90.36.00	1.000,00			
OUTROS SERVIÇOS DE TERCEIROS - PESSOA FÍSICA			3.3.90.36.00	6.000,00			
OUTROS SERVIÇOS DE TERCEIROS - PESSOA JURÍDICA			3.3.90.39.00	1.000,00			
OUTROS SERVIÇOS DE TERCEIROS - PESSOA JURÍDICA			3.3.90.39.00	15.000,00			
OBRIGAÇÕES TRIBUTÁRIAS E CONTRIBUTIVAS			3.3.90.47.00	1.000,00			
OBRIGAÇÕES TRIBUTÁRIAS E CONTRIBUTIVAS			3.3.90.47.00	2.000,00			
CONST. REF. E/OU AMPL. DE IMOVEIS P/O BLVGS	10.305.0020.1056.0000					247.000,00	247.000,00
4 INVESTIMENTOS					247.000,00		
OBRAS E INSTALAÇÕES			4.4.90.51.00	17.000,00			
OBRAS E INSTALAÇÕES			4.4.90.51.00	200.000,00			
OBRAS E INSTALAÇÕES			4.4.90.51.00	30.000,00			
AQ. DE VEÍCULOS, MOVEIS E EQ. DIVERSOS P/O BLVGS	10.305.0020.1057.0000					52.000,00	52.000,00
4 DESPESAS DE CAPÍT.						52.000,00	52.000,00
4 INVESTIMENTOS					52.000,00		
EQUIPAMENTOS E MATERIAL PERMANENTE			4.4.90.52.00	30.000,00			
EQUIPAMENTOS E MATERIAL PERMANENTE			4.4.90.52.00	22.000,00			
GESTÃO DE PESSOAL DO PROGRAMA DE VIGILÂNCIA EPIDEMIOLÓGICA	10.305.0020.2088.0000					274.000,00	274.000,00
3 DESPESAS CORRENT					274.000,00		274.000,00
1 PESSOAL E ENCARGOS SOCIAIS					274.000,00		
CONTRATAÇÃO POR TEMPO DETERMINADO			3.1.90.04.00	14.000,00			
CONTRATAÇÃO POR TEMPO DETERMINADO			3.1.90.04.00	14.000,00			
VENCIMENTOS E VANTAGENS FIXAS - PESSOAL CIVIL			3.1.90.11.00	40.000,00			
VENCIMENTOS E VANTAGENS FIXAS - PESSOAL CIVIL			3.1.90.11.00	158.000,00			
OBRIGAÇÕES PATRONAIS			3.1.90.13.00	9.000,00			
OBRIGAÇÕES PATRONAIS			3.1.90.13.00	1.000,00			
OBRIGAÇÕES PATRONAIS - INTRA-ORÇAMENTÁRIO			3.1.91.13.00	11.000,00			
OBRIGAÇÕES PATRONAIS - INTRA-ORÇAMENTÁRIO			3.1.91.13.00	40.000,00			
MANUT. DAS ATIV. DO PROG. DE VIGILÂNCIA EPIDEMIOLÓGICA	10.305.0020.2090.0000					26.000,00	26.000,00
3 DESPESAS CORRENT						26.000,00	26.000,00
3 OUTRAS DESPESAS CORRENTES					26.000,00		
MATERIAL DE CONSUMO			3.3.90.30.00	3.000,00			
MATERIAL DE CONSUMO			3.3.90.30.00	13.000,00			
OUTROS SERVIÇOS DE TERCEIROS - PESSOA FÍSICA			3.3.90.36.00	1.000,00			
OUTROS SERVIÇOS DE TERCEIROS - PESSOA FÍSICA			3.3.90.36.00	1.000,00			
OUTROS SERVIÇOS DE TERCEIROS - PESSOA JURÍDICA			3.3.90.39.00	1.000,00			
OUTROS SERVIÇOS DE TERCEIROS - PESSOA JURÍDICA			3.3.90.39.00	6.000,00			
OBRIGAÇÕES TRIBUTÁRIAS E CONTRIBUTIVAS			3.3.90.47.00	1.000,00			
GESTÃO DE PESSOAL DO PROGRAMA DE ALIMENTAÇÃO E NUTRIÇÃO	10.306.1011.2170.0000					4.000,00	4.000,00
3 DESPESAS CORRENT						4.000,00	4.000,00



PREFEITURA MUNICIPAL DE IBIRIMIR
 Avenida Castro Alves, 432 - CNPJ:10105971/0001-50

Orçamento Programa - Exercício de 2018

Demonstrativo de Compatibilidade entre PPA e LUA

PODER 14 ENTIDADES SUPERVISIONADAS
 ORÇÃO 03 FUNDO MUNICIPAL DE SAÚDE
 UNIDADE 00 FUNDO MUNICIPAL DE SAÚDE

Aplicação Programada	Proj/Ativ	Finalidade	Categoria	Detalhada	Total Grupo	Total Categ.	Total Funç.
F.R. - C.A.							
GESTÃO DE PESSOAL DO PROGRAMA DE ALIMENTAÇÃO E NUTRIÇÃO	10.306.1011.2170.0000						4.000,00
3 DESPESAS CORRENTES						4.000,00	
1 PESSOAL E ENCARGOS SOCIAIS					4.000,00		
CONTRATAÇÃO POR TEMPO DETERMINADO			3.1.90.04.00	2.000,00			
OBRIGAÇÕES PATRONAIS			3.1.90.13.00	2.000,00			
MANUTENÇÃO DO PROGRAMA DE ALIMENTAÇÃO E NUTRIÇÃO	10.306.1011.2873.0000						10.000,00
3 DESPESAS CORRENTES						10.000,00	
3 OUTRAS DESPESAS CORRENTES					10.000,00		
MATERIAL DE CONSUMO			3.3.90.30.00	10.000,00			
INDENIZAÇÕES E RESTITUIÇÕES DIVERSAS	28.846.0014.0005.0000						2.000,00
3 DESPESAS CORRENTES						2.000,00	
3 OUTRAS DESPESAS CORRENTES					2.000,00		
INDENIZAÇÕES E RESTITUIÇÕES			3.3.90.93.00	2.000,00			
AMORTIZAÇÃO DE DÍVIDAS DIVERSAS	28.846.0014.0007.0000						2.000,00
4 DESPESAS DE CAPIT.						2.000,00	
4 AMORTIZAÇÃO DA DÍVIDA					2.000,00		
PRINCIPAL DA DÍVIDA CONTRATUAL RESCISÓRIA			4.0.90.7.1.00	2.000,00			
TOTAL							15.933.000,00



PREFEITURA MUNICIPAL DE IBIMIRIM
 Avenida Castro Alves, 432 - CNPJ:10105971/0001-50

Orçamento Programa - Exercício de 2018

Demonstrativo de Compatibilidade entre PPA e LRA

PODER 14 ENTIDADES SUPERVISIONADAS
 ORÇÃO 02 FUNDO MUNICIPAL DE DIREITOS DA CRIANÇA E DO ADOLESCENTE
 UNIDADE 00 FUNDO MUNICIPAL DE DIREITOS DA CRIANÇA E DO ADOLESCENTE

Aplicação Programada	Proj/Ativ	Finalidade	Categoria	Detalhada	Total Grupo	Total Categ.	Total Fun.
		F.R. - C.A.					
SUBVENÇÕES SOCIAIS A ENTIDADES ASSISTENCIAIS	08.243.0021.0008.0000					120.000,00	120.000,00
3 DESPESAS CORRENTES						120.000,00	
3 OUTRAS DESPESAS CORRENTES					120.000,00		
SUBVENÇÕES SOCIAIS			3.3.50.43.00	120.000,00			
AQ. DE MOVEIS E EQ. DIVERSOS PARA O FMDDCA	08.243.0021.1058.0000					30.000,00	30.000,00
4 DESPESAS DE CAPT						30.000,00	
4 INVESTIMENTOS					30.000,00		
EQUIPAMENTOS E MATERIAL PERMANENTE			4.4.90.52.00	30.000,00			
CONST. REF. E/OU AMPLIAÇÃO DE IMOVEIS P/O FMDDCA	08.243.0021.1058.0000					100.000,00	100.000,00
4 DESPESAS DE CAPT						100.000,00	
4 INVESTIMENTOS					100.000,00		
OBRAS E INSTALAÇÕES			4.4.90.51.00	100.000,00			
GESTÃO DE PESSOAL DO FMDDCA	08.243.0021.2091.0000					23.000,00	23.000,00
2 DESPESAS CORRENTES						23.000,00	
1 PESSOAL E ENCARGOS SOCIAIS					23.000,00		
CONTRATAÇÃO POR TEMPO DETERMINADO			3.1.90.04.00	10.000,00			
PERSONAL VINCULADO TEMPORARIAMENTE			3.1.90.11.00	7.000,00			
OBRIGAÇÕES PATRONAIS			3.1.90.13.00	3.000,00			
OBRIGAÇÕES PATRONAIS - INTRA-ORÇAMENTÁRIO			3.1.91.13.00	3.000,00			
MANUTENÇÃO DAS ATIVIDADES DO FMDDCA	08.243.0021.2092.0000					87.000,00	87.000,00
3 DESPESAS CORRENTES						87.000,00	
3 OUTRAS DESPESAS CORRENTES					87.000,00		
MATERIAL CIVIL			3.3.90.14.00	10.000,00			
MATERIAL DE CONSUMO			3.3.90.30.00	10.000,00			
Material, Bem ou Serviço para Distribuição Gratuita			3.3.90.32.00	5.000,00			
SERVIÇOS DE CONSULTORIA			3.3.90.35.00	30.000,00			
OUTROS SERVIÇOS DE TERCEIROS - PESSOA FÍSICA			3.3.90.36.00	9.000,00			
OUTROS SERVIÇOS DE TERCEIROS - PESSOA JURÍDICA			3.3.90.39.00	20.000,00			
OBRIGAÇÕES TRIBUTÁRIAS E CONTRIBUTIVAS			3.3.90.47.00	3.000,00			
TOTAL							360.000,00



PREFEITURA MUNICIPAL DE IBIMIRIM
 Avenida Castro Alves, 432 - CNPJ:10105971/0001-50

Orçamento Programa - Exercício de 2018

Demonstrativo de Compatibilidade entre PPA e LQA

PODER 14 ENTIDADES SUPERVISIONADAS
 ORÇÃO 00 FUNDO DE DESENVOLVIMENTO DO ENSINO FUNDAMENTAL - FUNDEB
 UNIDADE 00 FUNDO DE DESENVOLVIMENTO DO ENSINO FUNDAMENTAL - FUNDEB

Aplicação Programada	Proj/Ativ	Finalidade	Categoria	Detalhada	Total Grupo	Total Cateo	Total Funo
F.R. - C.A.							
CONSL. REF. E/OU AMPLIAÇÃO DE UNIDADES DE ENSINO	12.361.0025.1070.0000						50.000,00
4 DESPESAS DE CAPT						50.000,00	
4 INVESTIMENTOS					50.000,00		
OBRAS E INSTALAÇÕES			4.4.90.51.00	50.000,00			
AQ. DE VEÍCULOS, MOVEIS E EQ. DIVERSOS P/O ENSINO BÁSICO	12.361.0025.1071.0000						60.000,00
4 DESPESAS DE CAPT						60.000,00	
4 INVESTIMENTOS					60.000,00		
ESTRUTURAMENTOS E MATERIAL PERMANENTE			4.4.90.52.00	60.000,00			
MANUTENÇÃO DO PROGRAMA DE TRANSPORTE ESCOLAR	12.361.0025.210A.0000						1.103.000,00
3 DESPESAS CORRENT						1.103.000,00	
3 OUTRAS DESPESAS CORRENTES					1.103.000,00		
MATERIAL DE CONSUMO			3.3.90.30.00	4.000,00			
MATERIAL DE CONSUMO			3.3.90.30.00	111.000,00			
OUTROS SERVIÇOS DE TERCEIROS - PESSOA JURÍDICA			3.3.90.39.00	307.000,00			
OUTROS SERVIÇOS DE TERCEIROS - PESSOA JURÍDICA			3.3.90.39.00	671.000,00			
OBRIGAÇÕES TRIBUTÁRIAS E CONTRIBUTIVAS			3.3.90.47.00	2.000,00			
DISTRIBUIÇÃO DE MATERIAL DIDÁTICO	12.361.0025.2109.0000						200.000,00
3 DESPESAS CORRENT						200.000,00	
3 OUTRAS DESPESAS CORRENTES					200.000,00		
Material Bem ou Serviço para Distribuição Gratuita			3.3.90.32.00	200.000,00			
FORMAÇÃO CONTINUADA DOS SERVIDORES	12.361.0025.2110.0000						160.000,00
3 DESPESAS CORRENT						160.000,00	
3 OUTRAS DESPESAS CORRENTES					160.000,00		
MATERIAL DE CONSUMO			3.3.90.30.00	50.000,00			
OUTROS SERVIÇOS DE TERCEIROS - PESSOA FÍSICA			3.3.90.36.00	40.000,00			
OUTROS SERVIÇOS DE TERCEIROS - PESSOA JURÍDICA			3.3.90.39.00	60.000,00			
OBRIGAÇÕES TRIBUTÁRIAS E CONTRIBUTIVAS			3.3.90.47.00	10.000,00			
GESTÃO DE PESSOAL DO ENSINO FUNDAMENTAL 60%	12.361.0025.2111.0000						7.468.000,00
3 DESPESAS CORRENT						7.468.000,00	
1 PESSOAL E ENCARGOS SOCIAIS					7.468.000,00		
CONTRATAÇÃO POR TEMPO DETERMINADO			3.1.90.04.00	200.000,00			
CONTRATAÇÃO POR TEMPO DETERMINADO			3.1.90.04.00	400.000,00			
VENCIMENTOS E VANTAGENS FIXAS - PESSOAL CIVIL			3.1.90.11.00	5.000.000,00			
VENCIMENTOS E VANTAGENS FIXAS - PESSOAL CIVIL			3.1.90.11.00	310.000,00			
OBRIGAÇÕES PATRONAIS			3.1.90.13.00	123.000,00			
OBRIGAÇÕES PATRONAIS			3.1.90.13.00	150.000,00			
OBRIGAÇÕES PATRONAIS - INTRA-ORÇAMENTÁRIO			3.1.91.13.00	1.100.000,00			
OBRIGAÇÕES PATRONAIS - INTRA-ORÇAMENTÁRIO			3.1.91.13.00	180.000,00			
GESTÃO DE PESSOAL DO ENSINO FUNDAMENTAL 40%	12.361.0025.2112.0000						3.020.000,00
3 DESPESAS CORRENT						3.020.000,00	
1 PESSOAL E ENCARGOS SOCIAIS					3.020.000,00		
CONTRATAÇÃO POR TEMPO DETERMINADO			3.1.90.04.00	200.000,00			
VENCIMENTOS E VANTAGENS FIXAS - PESSOAL CIVIL			3.1.90.11.00	1.820.000,00			
OBRIGAÇÕES PATRONAIS			3.1.90.13.00	88.000,00			
OBRIGAÇÕES PATRONAIS - INTRA-ORÇAMENTÁRIO			3.1.91.13.00	423.000,00			



PREFEITURA MUNICIPAL DE IBIRIMIR
 Avenida Castro Alves, 432 - CNPJ:10105971/0001-50

Orçamento Programa - Exercício de 2018

Demonstrativo de Compatibilidade entre PPA e LUA

PODER 14 ENTIDADES SUPERVISIONADAS
 UNIDADE 00 FUNDO DE DESENVOLVIMENTO DO ENSINO FUNDAMENTAL - FUNDEB

Aplicação Programada	Proj/Ativ	Finalidade	Categoria	Detalhada	Total Grupo	Total Categ	Total Funç
		F.R. - C.A.					
GESTÃO DE PESSOAL DO ENSINO FUNDAMENTAL 40%	12.361.0025.2112.0000						3.020.000,00
MANUTENÇÃO DAS ATIVIDADES DO ENSINO FUNDAMENTAL	12.361.0025.2113.0000						245.000,00
3 OUTRAS DESPESAS CORRENTES					245.000,00		
DIÁRIAS - CIVIL			3.3.90.14.00	20.000,00			
MATERIAL DE CONSUMO			3.3.90.30.00	100.000,00			
SERVIÇOS DE CONSULTORIA			3.3.90.35.00	20.000,00			
OUTROS SERVIÇOS DE TERCEIROS - PESSOA FÍSICA			3.3.90.36.00	40.000,00			
OUTROS SERVIÇOS DE TERCEIROS - PESSOA JURÍDICA			3.3.90.39.00	50.000,00			
OBRIGAÇÕES TRIBUTÁRIAS E CONTRIBUTIVAS			3.3.90.47.00	10.000,00			
INDENIZAÇÕES E RESTITUIÇÕES			3.3.90.93.00	5.000,00			
CONST. REF. E/OU AMPLIAÇÃO DE IMOVEIS P/A EDUCAÇÃO INFANTIL	12.365.0025.1072.0000						70.000,00
4 INVESTIMENTOS					70.000,00		
OBRAS E INSTALAÇÕES			4.4.90.51.00	70.000,00			
AQ. DE EQUIPAMENTOS P/A EDUCAÇÃO INFANTIL	12.365.0025.1073.0000						50.000,00
4 INVESTIMENTOS					50.000,00		
EQUIPAMENTOS E MATERIAL PERMANENTE			4.4.90.52.00	50.000,00			
GESTÃO DE PESSOAL DA EDUCAÇÃO INFANTIL 60%	12.365.0025.2114.0000						471.000,00
1 PESSOAL E ENCARGOS SOCIAIS					471.000,00		
CONTRATAÇÃO POR TEMPO DETERMINADO			3.1.90.04.00	72.000,00			
VENCIMENTOS E VANTAGENS FIXAS - PESSOAL CIVIL			3.1.90.11.00	255.000,00			
OBRIGAÇÕES PATRONAIS			3.1.90.13.00	16.000,00			
OBRIGAÇÕES PATRONAIS - INTRA-ORÇAMENTÁRIO			3.1.91.13.00	128.000,00			
GESTÃO DE PESSOAL DA EDUCAÇÃO INFANTIL 40%	12.365.0025.2115.0000						185.000,00
3 DESPESAS CORRENTES					185.000,00		
1 PESSOAL E ENCARGOS SOCIAIS					185.000,00		
CONTRATAÇÃO POR TEMPO DETERMINADO			3.1.90.04.00	50.000,00			
VENCIMENTOS E VANTAGENS FIXAS - PESSOAL CIVIL			3.1.90.11.00	117.000,00			
OBRIGAÇÕES PATRONAIS			3.1.90.13.00	7.000,00			
OBRIGAÇÕES PATRONAIS - INTRA-ORÇAMENTÁRIO			3.1.91.13.00	28.000,00			
MANUTENÇÃO DAS ATIVIDADES DA EDUCAÇÃO INFANTIL	12.365.0025.2116.0000						180.000,00
3 DESPESAS CORRENTES					180.000,00		
4 OUTRAS DESPESAS CORRENTES					180.000,00		
MATERIAL DE CONSUMO			3.3.90.30.00	60.000,00			
OUTROS SERVIÇOS DE TERCEIROS - PESSOA FÍSICA			3.3.90.36.00	48.000,00			
OUTROS SERVIÇOS DE TERCEIROS - PESSOA JURÍDICA			3.3.90.39.00	60.000,00			
OBRIGAÇÕES TRIBUTÁRIAS E CONTRIBUTIVAS			3.3.90.47.00	12.000,00			
GESTÃO DE PESSOAL DA EDUCAÇÃO DE JOVENS E ADULTOS 60%	12.366.0025.2117.0000						233.000,00
3 DESPESAS CORRENTES					233.000,00		



PREFEITURA MUNICIPAL DE IBIMIRIM
 Avenida Castro Alves, 432 - CNPJ:10105971/0001-50

Orçamento Programa - Exercício de 2018

Demonstrativo de Compatibilidade entre PPA e LOA

PODER 14 ENTIDADES SUPERVISIONADAS
 ORÇÃO 00 FUNDO DE DESENVOLVIMENTO DO ENSINO FUNDAMENTAL - FUNDEB
 UNIDADE 00 FUNDO DE DESENVOLVIMENTO DO ENSINO FUNDAMENTAL - FUNDEB

Aplicação Programada	Proj/Ativ	Finalidade	Categoria	Detalhada	Total Grupo	Total Categ	Total Func
		F.R. - C.A.					
GESTÃO DE PESSOAL DA EDUCAÇÃO DE JOVENS E ADULTOS 60%	12.366.0025.2117.0000						233.000,00
3	DESPESAS CORRENTES					233.000,00	233.000,00
1	PESSOAL E ENCARGOS SOCIAIS				233.000,00		
	CONTRATAÇÃO POR TEMPO DETERMINADO		3.1.90.04.00	87.000,00			
	VENCIMENTOS E VANTAGENS FIXAS - PESSOAL CIVIL		3.1.90.11.00	129.000,00			
	OBRIGAÇÕES PATRONAIS		3.1.90.13.00	19.000,00			
	OBRIGAÇÕES PATRONAIS - INTRA-ORÇAMENTÁRIO		3.1.91.13.00	27.000,00			
MANUTENÇÃO DAS ATIVIDADES DA EDUCAÇÃO DE JOVENS E ADULTOS	12.366.0025.2118.0000						15.000,00
3	DESPESAS CORRENTES					15.000,00	15.000,00
3	OUTRAS DESPESAS CORRENTES				15.000,00		
	MATERIAL DE CONSUMO		3.3.90.30.00	10.000,00			
	OUTROS SERVIÇOS DE TERCEIROS - PESSOA FÍSICA		3.3.90.36.00	3.000,00			
	OUTROS SERVIÇOS DE TERCEIROS - PESSOA JURÍDICA		3.3.90.39.00	5.000,00			
	OBRIGAÇÕES TRIBUTARIAS E CONTRIBUTIVAS		3.3.90.47.00	2.000,00			
GESTÃO DE PESSOAL DA EDUCAÇÃO DE JOVENS E ADULTOS 40%	12.366.0025.2001.0000						36.000,00
3	DESPESAS CORRENTES					36.000,00	36.000,00
1	PESSOAL E ENCARGOS SOCIAIS				36.000,00		
	CONTRATAÇÃO POR TEMPO DETERMINADO		3.1.90.04.00	19.000,00			
	VENCIMENTOS E VANTAGENS FIXAS - PESSOAL CIVIL		3.1.90.11.00	10.000,00			
	OBRIGAÇÕES PATRONAIS		3.1.90.13.00	4.000,00			
	OBRIGAÇÕES PATRONAIS - INTRA-ORÇAMENTÁRIO		3.1.91.13.00	3.000,00			
GESTÃO DE PESSOAL DA EDUCAÇÃO ESPECIAL 60%	12.367.0025.2119.0000						325.000,00
3	DESPESAS CORRENTES					325.000,00	325.000,00
1	PESSOAL E ENCARGOS SOCIAIS				325.000,00		
	CONTRATAÇÃO POR TEMPO DETERMINADO		3.1.90.04.00	20.000,00			
	VENCIMENTOS E VANTAGENS FIXAS - PESSOAL CIVIL		3.1.90.11.00	275.000,00			
	OBRIGAÇÕES PATRONAIS		3.1.90.13.00	10.000,00			
	OBRIGAÇÕES PATRONAIS - INTRA-ORÇAMENTÁRIO		3.1.91.13.00	55.000,00			
MANUTENÇÃO DAS ATIVIDADES DE EDUCAÇÃO ESPECIAL	12.367.0025.2120.0000						30.000,00
3	DESPESAS CORRENTES					30.000,00	30.000,00
3	OUTRAS DESPESAS CORRENTES				30.000,00		
	MATERIAL DE CONSUMO		3.3.90.30.00	10.000,00			
	OUTROS SERVIÇOS DE TERCEIROS - PESSOA FÍSICA		3.3.90.36.00	8.000,00			
	OUTROS SERVIÇOS DE TERCEIROS - PESSOA JURÍDICA		3.3.90.39.00	10.000,00			
	OBRIGAÇÕES TRIBUTARIAS E CONTRIBUTIVAS		3.3.90.47.00	2.000,00			
GESTÃO DE PESSOAL DA EDUCAÇÃO ESPECIAL 40%	12.367.0025.2005.0000						48.000,00
3	DESPESAS CORRENTES					48.000,00	48.000,00
1	PESSOAL E ENCARGOS SOCIAIS				48.000,00		
	CONTRATAÇÃO POR TEMPO DETERMINADO		3.1.90.04.00	15.000,00			
	VENCIMENTOS E VANTAGENS FIXAS - PESSOAL CIVIL		3.1.90.11.00	20.000,00			
	VENCIMENTOS E VANTAGENS FIXAS - PESSOAL CIVIL		3.1.90.11.00	5.000,00			
	OBRIGAÇÕES PATRONAIS		3.1.90.13.00	4.000,00			

TOTAL



PREFEITURA MUNICIPAL DE IBIMIRIM
 Avenida Castro Alves, 432 - CNPJ:10105971/0001-50

Orçamento Programa - Exercício de 2018

Demonstrativo de Compatibilidade entre PPA e LUA

PODER 14 ENTIDADES SUPERVISIONADAS
 ORÇÃO 01 FUNDO MUNICIPAL DE AÇÃO SOCIAL
 UNIDADE 00 FUNDO MUNICIPAL DE AÇÃO SOCIAL

Aplicação Programada	Proj/Ativ	Finalidade	Categoria	Detalhada	Total Grupo	Total Categ.	Total Funç.
		F.R. - C.A.					
CONS. REF. EDUC. AMPLIAÇÃO DE IMOVEIS PARA O FMS	08.122.0026.1074.0000						20.000,00
4	DESPESAS DE CAPT.					20.000,00	20.000,00
4	INVESTIMENTOS				20.000,00		
	OBRAS E INSTALAÇÕES		4.4.90.51.00	20.000,00			
AQ. DE VEÍCULOS MOVEIS E EQ. DIVERSOS P/O FMS	08.122.0026.1075.0000						40.000,00
4	DESPESAS DE CAPT.					40.000,00	40.000,00
4	INVESTIMENTOS				40.000,00		
	EQUIPAMENTOS E MATERIAL PERMANENTE		4.4.90.52.00	5.000,00			
	EQUIPAMENTOS E MATERIAL PERMANENTE		4.4.90.52.00	35.000,00			
GESTÃO DE PESSOAL DO FMS	08.122.0028.2121.0000						760.000,00
3	DESPESAS CORRENT				760.000,00		760.000,00
1	PESSOAL E ENCARGOS SOCIAIS						
	VENCIMENTOS E VANTAGENS FIXAS - PESSOAL CIVIL		3.1.90.11.00	400.000,00			
	OBRIGAÇÕES PATRONAIS		3.1.90.13.00	100.000,00			
	DESPESAS DE EXERCÍCIOS ANTERIORES		3.1.90.52.00	2.000,00			
	OBRIGAÇÕES PATRONAIS - INTRA-ORÇAMENTÁRIO		3.1.91.13.00	108.000,00			
MANUTENÇÃO DAS ATIVIDADES DO FMS	08.122.0026.2122.0000						367.000,00
3	DESPESAS CORRENT				367.000,00		367.000,00
3	OUTRAS DESPESAS CORRENTES				367.000,00		
	DÍARIAS - CIVIL		3.3.90.14.00	10.000,00			
	MATERIAL DE CONSUMO		3.3.90.30.00	50.000,00			
	Material, Bem ou Serviço para Distribuição Gratuita		3.3.90.32.00	50.000,00			
	SERVIÇOS DE CONSULTORIA		3.3.90.35.00	48.000,00			
	OUTROS SERVIÇOS DE TERCEIROS - PESSOA FÍSICA		3.3.90.36.00	56.000,00			
	OUTROS SERVIÇOS DE TERCEIROS - PESSOA JURÍDICA		3.3.90.39.00	100.000,00			
	OBRIGAÇÕES TRIBUTÁRIAS E CONTRIBUTIVAS		3.3.90.47.00	14.000,00			
	OUTROS AUXÍLIOS FINANCEIROS A PESSOA FÍSICA		3.3.90.48.00	25.000,00			
	DESPESAS DE EXERCÍCIOS ANTERIORES		3.3.90.52.00	10.000,00			
GESTÃO DE PESSOAL DO FMS - ORÇAMENTO SUPLENTE - PESSOAL DEFIC. IDOSOS	08.227.0028.2121.0000						44.000,00
3	DESPESAS CORRENT				44.000,00		44.000,00
	PESSOAL E ENCARGOS SOCIAIS						
	CONTRATAÇÃO POR TEMPO DETERMINADO		3.1.90.04.00	19.000,00			
	VENCIMENTOS E VANTAGENS FIXAS - PESSOAL CIVIL		3.1.90.11.00	15.000,00			
	OBRIGAÇÕES PATRONAIS		3.1.90.13.00	5.000,00			
	OBRIGAÇÕES PATRONAIS - INTRA-ORÇAMENTÁRIO		3.1.91.13.00	5.000,00			
MANUT. ATIV. PROT. S. BÁS. NO DOM. PESSOAS DEF. E IDOSOS	08.241.0027.2130.0000						57.000,00
3	DESPESAS CORRENT				57.000,00		57.000,00
3	OUTRAS DESPESAS CORRENTES				57.000,00		
	MATERIAL DE CONSUMO		3.3.90.30.00	50.000,00			
	MATERIAL DE CONSUMO		3.3.90.30.00	5.000,00			
	OUTROS SERVIÇOS DE TERCEIROS - PESSOA FÍSICA		3.3.90.36.00	8.000,00			
	OUTROS SERVIÇOS DE TERCEIROS - PESSOA FÍSICA		3.3.90.36.00	1.000,00			
	OUTROS SERVIÇOS DE TERCEIROS - PESSOA JURÍDICA		3.3.90.39.00	8.000,00			
	OUTROS SERVIÇOS DE TERCEIROS - PESSOA JURÍDICA		3.3.90.39.00	2.000,00			
	OBRIGAÇÕES TRIBUTÁRIAS E CONTRIBUTIVAS		3.3.90.47.00	2.000,00			
	OBRIGAÇÕES TRIBUTÁRIAS E CONTRIBUTIVAS		3.3.90.47.00	1.000,00			



PREFEITURA MUNICIPAL DE IBIRIMIR
 Avenida Castro Alves, 432 - CNPJ:10105971/0001-50

Orçamento Programa - Exercício de 2018

Demonstrativo de Compatibilidade entre PPA e LOA

PODER 14 ENTIDADES SUPERVISIONADAS
 ÓRGÃO 01 FUNDO MUNICIPAL DE AÇÃO SOCIAL
 UNIDADE 00 FUNDO MUNICIPAL DE AÇÃO SOCIAL

Aplicação Programada	Proj/Ativ	Finalidade F.R. - C.A.	Categoria	Detalhada	Total Grupo	Total Categ.	Total Funç.
BENEFÍCIO DE PRESTAÇÃO CONTINUADA - BCP TRABALHO	08.242.0026.2879.0000						51.000,00
3	DESPESAS CORRENT					61.000,00	
1	PESSOAL E ENCARGOS SOCIAIS				24.000,00		
	CONTRATAÇÃO POR TEMPO DETERMINADO		3.1.90.04.00	20.000,00			
	OBRIGAÇÕES PATRONAIS		3.1.90.13.00	4.000,00			
3	OUTRAS DESPESAS CORRENTES				37.000,00		
	MATERIAL DE CONSUMO		3.3.90.30.00	15.000,00			
	MATERIAL DE CONSUMO		3.3.90.30.00	2.000,00			
	OUTROS SERVIÇOS DE TERCEIROS - PESSOA FÍSICA		3.3.90.36.00	1.000,00			
	OUTROS SERVIÇOS DE TERCEIROS - PESSOA FÍSICA		3.3.90.36.00	6.000,00			
	OUTROS SERVIÇOS DE TERCEIROS - PESSOA JURÍDICA		3.3.90.39.00	2.000,00			
	OUTROS SERVIÇOS DE TERCEIROS - PESSOA JURÍDICA		3.3.90.39.00	8.000,00			
	OBRIGAÇÕES TRIBUTÁRIAS E CONTRIBUTIVAS		3.3.90.47.00	4.000,00			
	OBRIGAÇÕES TRIBUTÁRIAS E CONTRIBUTIVAS		3.3.90.47.00	2.000,00			
GESTÃO DE PESSOAL CONV. E FORT. DE VINCULO - CONV. JURÍDICO	08.243.0027.2127.0000						132.000,00
3	DESPESAS CORRENT					132.000,00	
1	PESSOAL E ENCARGOS SOCIAIS				132.000,00		
	CONTRATAÇÃO POR TEMPO DETERMINADO		3.1.90.04.00	40.000,00			
	CONTRATAÇÃO POR TEMPO DETERMINADO		3.1.90.04.00	30.000,00			
	VENCIMENTOS E VANTAGENS FIXAS - PESSOAL CIVIL		3.1.90.11.00	10.000,00			
	VENCIMENTOS E VANTAGENS FIXAS - PESSOAL CIVIL		3.1.90.11.00	20.000,00			
	OBRIGAÇÕES PATRONAIS		3.1.90.13.00	10.000,00			
	OBRIGAÇÕES PATRONAIS		3.1.90.13.00	6.000,00			
	OBRIGAÇÕES PATRONAIS - INTRA-ORÇAMENTARIO		3.1.91.13.00	10.000,00			
	OBRIGAÇÕES PATRONAIS - INTRA-ORÇAMENTARIO		3.1.91.13.00	6.000,00			
MANUT. DAS ATIV. CONV. E FORT. DE VINCULOS - CONV. JURÍDICO	08.243.0027.2128.0000						158.000,00
3	DESPESAS CORRENT					158.000,00	
3	OUTRAS DESPESAS CORRENTES				158.000,00		
	DIARIAS - CIVIL		3.3.90.14.00	3.000,00			
	MATERIAL DE CONSUMO		3.3.90.30.00	50.000,00			
	MATERIAL DE CONSUMO		3.3.90.30.00	5.000,00			
	OUTROS SERVIÇOS DE TERCEIROS - PESSOA FÍSICA		3.3.90.36.00	40.000,00			
	OUTROS SERVIÇOS DE TERCEIROS - PESSOA FÍSICA		3.3.90.36.00	3.000,00			
	OUTROS SERVIÇOS DE TERCEIROS - PESSOA JURÍDICA		3.3.90.39.00	50.000,00			
	OUTROS SERVIÇOS DE TERCEIROS - PESSOA JURÍDICA		3.3.90.39.00	5.000,00			
	OBRIGAÇÕES TRIBUTÁRIAS E CONTRIBUTIVAS		3.3.90.47.00	10.000,00			
	OBRIGAÇÕES TRIBUTÁRIAS E CONTRIBUTIVAS		3.3.90.47.00	2.000,00			
MANUT. DAS ATIV. CONV. E FORT. DE VINCULOS - CONV. JURÍDICO	08.243.0027.2129.0000						100.000,00
3	DESPESAS CORRENT					100.000,00	
1	PESSOAL E ENCARGOS SOCIAIS				60.000,00		
	CONTRATAÇÃO POR TEMPO DETERMINADO		3.1.90.04.00	30.000,00			
	VENCIMENTOS E VANTAGENS FIXAS - PESSOAL CIVIL		3.1.90.11.00	20.000,00			
	OBRIGAÇÕES PATRONAIS		3.1.90.13.00	5.000,00			
	OBRIGAÇÕES PATRONAIS - INTRA-ORÇAMENTARIO		3.1.91.13.00	5.000,00			
3	OUTRAS DESPESAS CORRENTES				40.000,00		
	MATERIAL DE CONSUMO		3.3.90.30.00	1.000,00			
	MATERIAL DE CONSUMO		3.3.90.30.00	20.000,00			
	OUTROS SERVIÇOS DE TERCEIROS - PESSOA FÍSICA		3.3.90.36.00	3.000,00			
	OUTROS SERVIÇOS DE TERCEIROS - PESSOA JURÍDICA		3.3.90.39.00	5.000,00			
	OBRIGAÇÕES TRIBUTÁRIAS E CONTRIBUTIVAS		3.3.90.47.00	2.000,00			



PREFEITURA MUNICIPAL DE IBIMIRIM
 Avenida Castro Alves, 432 - CNPJ:10105971/0001-50

Orçamento Programa - Exercício de 2018

Demonstrativo de Compatibilidade entre PPA e LOA

PODER 14 ENTIDADES SUPERVISIONADAS
 ORÇÃO 01 FUNDO MUNICIPAL DE AÇÃO SOCIAL
 UNIDADE 00 FUNDO MUNICIPAL DE AÇÃO SOCIAL

Aplicação Programada	Proj/Ativ	Finalidade	Categoria	Detalhada	Total Grupo	Total Categ.	Total Func.
		F.R. - C.A.					
CONS.L.REF. E/OU AMPLIAÇÃO DE IMOVEIS P/PSB	08.244.0027.1076.0000						23.000,00
4 DESPESAS DE CAPIT							
4 INVESTIMENTOS					23.000,00		
OBRAS E INSTALAÇÕES			4.4.90.51.00	23.000,00			
AQ. DE MOVEIS E EQ. DIVERSOS P/ PROTEÇÃO SOCIAL BASICA	08.244.0027.1077.0000						30.000,00
4 DESPESAS DE CAPIT							
4 INVESTIMENTOS					30.000,00		
EQUIPAMENTOS E MATERIAL PERMANENTE			4.4.90.52.00	30.000,00			
AQUISIÇÃO DE VEICULOS MÓVEIS, MÁQUINAS E EQUIPAMENTOS DIVERSOS PARA O SCFV	08.244.0027.1867.0000						35.000,00
4 DESPESAS DE CAPIT							
4 INVESTIMENTOS					35.000,00		
EQUIPAMENTOS E MATERIAL PERMANENTE			4.4.90.52.00	5.000,00			
EQUIPAMENTOS E MATERIAL PERMANENTE			4.4.90.52.00	5.000,00			
GESTÃO DE PESSOAL DA PROTEÇÃO E ATEND. INTEGRAL A FAMÍLIA	08.244.0027.2123.0000						126.000,00
3 DESPESAS CORRENT							
1 PESSOAL E ENCARGOS SOCIAIS					126.000,00		
CONTRATAÇÃO POR TEMPO DETERMINADO			3.1.90.04.00	72.000,00			
CONTRATAÇÃO POR TEMPO DETERMINADO			3.1.90.11.00	24.000,00			
OBRIGAÇÕES PATRONAIS			3.1.90.13.00	20.000,00			
OBRIGAÇÕES PATRONAIS - INTRA-ORÇAMENTÁRIO			3.1.91.13.00	10.000,00			
MANUT. DO SERVIÇO DE PROTEÇÃO E ATEND. INTEGRAL A FAMÍLIA	08.244.0027.2124.0000						48.000,00
3 DESPESAS CORRENT							
3 OUTRAS DESPESAS CORRENTES					48.000,00		
MATERIAL DE CONSUMO			3.3.90.30.00	30.000,00			
OUTROS SERVIÇOS DE TERCEIROS - PESSOA FISICA			3.3.90.36.00	6.000,00			
OUTROS SERVIÇOS DE TERCEIROS - PESSOA JURÍDICA			3.3.90.39.00	10.000,00			
OBRIGAÇÕES TRIBUTÁRIAS E CONTRIBUTIVAS			3.3.90.47.00	2.000,00			
GESTÃO DE PESSOAL DE CONVIVENCIA E FORT. DE VINCULO - SCFV	08.244.0027.2125.0000						83.000,00
3 DESPESAS CORRENT							
1 PESSOAL E ENCARGOS SOCIAIS					83.000,00		
CONTRATAÇÃO POR TEMPO DETERMINADO			3.1.90.04.00	30.000,00			
CONTRATAÇÃO POR TEMPO DETERMINADO			3.1.90.11.00	24.000,00			
VENCIMENTOS E VANTAGENS FIXAS - PESSOAL CIVIL			3.1.90.11.00	24.000,00			
OBRIGAÇÕES PATRONAIS			3.1.90.13.00	8.000,00			
OBRIGAÇÕES PATRONAIS			3.1.91.13.00	5.000,00			
OBRIGAÇÕES PATRONAIS - INTRA-ORÇAMENTÁRIO			3.1.91.13.00	5.000,00			
MANUT. DAS ATIV. CONV. E FORT. DE VINCULOS - CCA I	08.244.0027.2126.0000						136.000,00
3 DESPESAS CORRENT							



PREFEITURA MUNICIPAL DE IBIRIMIR
 Avenida Castro Alves, 432 - CNPJ:10105971/0001-50

Orçamento Programa - Exercício de 2018

Demonstrativo de Compatibilidade entre PPA e LRA

PODER 14 ENTIDADES SUPERVISIONADAS
 ORÇÃO 01 FUNDO MUNICIPAL DE AÇÃO SOCIAL
 UNIDADE 00 FUNDO MUNICIPAL DE AÇÃO SOCIAL

Aplicação Programada	Proj.Ativ	Finalidade	Categoria	Detalhada	TotalGrupp	Total Catego	Total Func
		F.R. - C.A.					
MANUT. DAS ATIV. CONV. E FORT. DE VINCULOS - CCA I	08.244.0027.2126.0000						136.000,00
3	DESPESAS CORRENT					136.000,00	
3	OUTRAS DESPESAS CORRENTES				136.000,00		
	DIARIAS - CIVIL		3.3.90.14.00	3.000,00			
	DIARIAS - CIVIL		3.3.90.14.00	3.000,00			
	MATERIAL DE CONSUMO		3.3.90.30.00	20.000,00			
	MATERIAL DE CONSUMO		3.3.90.30.00	10.000,00			
	OUTROS SERVIÇOS DE TERCEIROS - PESSOA FISICA		3.3.90.36.00	48.000,00			
	OUTROS SERVIÇOS DE TERCEIROS - PESSOA FISICA		3.3.90.36.00	3.000,00			
	OUTROS SERVIÇOS DE TERCEIROS - PESSOA JURIDICA		3.3.90.39.00	30.000,00			
	OUTROS SERVIÇOS DE TERCEIROS - PESSOA JURIDICA		3.3.90.39.00	5.000,00			
	OBRIGAÇÕES TRIBUTÁRIAS E CONTRIBUTIVAS		3.3.90.47.00	12.000,00			
	OBRIGAÇÕES TRIBUTÁRIAS E CONTRIBUTIVAS		3.3.90.47.00	2.000,00			
APOIO AO PROGRAMA DE ERRADICAÇÃO DO TRABALHO INFANTIL - PETI	08.244.0027.2880.0000						50.000,00
3	DESPESAS CORRENT					50.000,00	
1	PESSOAL E ENCARGOS SOCIAIS				26.000,00		
	CONTRATAÇÃO POR TEMPO DETERMINADO		3.1.90.04.00	20.000,00			
	OBRIGAÇÕES PATRONAIS		3.1.90.13.00	6.000,00			
3	OUTRAS DESPESAS CORRENTES				24.000,00		
	DIARIAS - CIVIL		3.3.90.14.00	4.000,00			
	MATERIAL DE CONSUMO		3.3.90.30.00	10.000,00			
	OUTROS SERVIÇOS DE TERCEIROS - PESSOA FISICA		3.3.90.36.00	3.000,00			
	OUTROS SERVIÇOS DE TERCEIROS - PESSOA JURIDICA		3.3.90.39.00	5.000,00			
	OBRIGAÇÕES TRIBUTÁRIAS E CONTRIBUTIVAS		3.3.90.47.00	2.000,00			
CRAS - EQUIPE VOLANTE	08.244.0027.2888.0000						23.000,00
3	DESPESAS CORRENT					23.000,00	
1	PESSOAL E ENCARGOS SOCIAIS				3.000,00		
	CONTRATAÇÃO POR TEMPO DETERMINADO		3.1.90.04.00	1.000,00			
	VENCIMENTOS E VANTAGENS FIXAS - PESSOAL CIVIL		3.1.90.11.00	1.000,00			
	OBRIGAÇÕES PATRONAIS		3.1.90.13.00	1.000,00			
3	OUTRAS DESPESAS CORRENTES				20.000,00		
	DIARIAS - CIVIL		3.3.90.14.00	4.000,00			
	MATERIAL DE CONSUMO		3.3.90.30.00	9.000,00			
	Material, Bem ou Serviço para Distribuição Gratuita		3.3.90.32.00	1.000,00			
	PASSAGENS E DESPESAS COM LOCOMOÇÃO		3.3.90.33.00	1.000,00			
	OUTROS SERVIÇOS DE TERCEIROS - PESSOA FISICA		3.3.90.36.00	1.000,00			
	OUTROS SERVIÇOS DE TERCEIROS - PESSOA JURIDICA		3.3.90.39.00	3.000,00			
	OBRIGAÇÕES TRIBUTÁRIAS E CONTRIBUTIVAS		3.3.90.47.00	1.000,00			
CENTRO DE REFERÊNCIA ASSISTÊNCIA SOCIAL - CRAS	08.244.0027.2890.0000						46.000,00
3	DESPESAS CORRENT					46.000,00	
1	PESSOAL E ENCARGOS SOCIAIS				6.000,00		
	CONTRATAÇÃO POR TEMPO DETERMINADO		3.1.90.04.00	2.000,00			
	VENCIMENTOS E VANTAGENS FIXAS - PESSOAL CIVIL		3.1.90.11.00	2.000,00			
	OBRIGAÇÕES PATRONAIS		3.1.90.13.00	2.000,00			
3	OUTRAS DESPESAS CORRENTES				38.000,00		
	DIARIAS - CIVIL		3.3.90.14.00	4.000,00			
	MATERIAL DE CONSUMO		3.3.90.30.00	8.000,00			
	MATERIAL DE CONSUMO		3.3.90.30.00	2.000,00			
	PASSAGENS E DESPESAS COM LOCOMOÇÃO		3.3.90.33.00	2.000,00			
	OUTROS SERVIÇOS DE TERCEIROS - PESSOA FISICA		3.3.90.36.00	8.000,00			
	OUTROS SERVIÇOS DE TERCEIROS - PESSOA JURIDICA		3.3.90.39.00	12.000,00			
	OBRIGAÇÕES TRIBUTÁRIAS E CONTRIBUTIVAS		3.3.90.47.00	2.000,00			



PREFEITURA MUNICIPAL DE IBIMIRIM
 Avenida Castro Alves, 432 - CNPJ:10105971/0001-50

Orçamento Programa - Exercício de 2018

Demonstrativo de Compatibilidade entre PPA e LOA

PODER 14 ENTIDADES SUPERVISIONADAS
 ORÇÃO 01 FUNDO MUNICIPAL DE AÇÃO SOCIAL
 UNIDADE 00 FUNDO MUNICIPAL DE AÇÃO SOCIAL

Aplicação Programada	Proj/Ativ	Finalidade	Categoria	Detalhada	Total Grupo	Total Categoria	Total Função
		F.R. - C.A.					
CENTRO DE REFERENCIA ASSISTENCIA SOCIAL - CRAS	08.244.0027.2890.0000						46.000,00
4	DESPESAS DE CAPIT					2.000,00	
4	INVESTIMENTOS				2.000,00		
	EQUIPAMENTOS E MATERIAL PERMANENTE		4.4.90.52.00	2.000,00			
SERV. DE PROT. ATEND. ESP. A FAMILIA E INDIVIDUO (PAEFI)	08.244.0028.2133.0000						95.000,00
3	DESPESAS CORRENT					95.000,00	
1	PESSOAL E ENCARGOS SOCIAIS				25.000,00		
	CONTRATAÇÃO POR TEMPO DETERMINADO		3.3.90.34.00	25.000,00			
3	OUTRAS DESPESAS CORRENTES				70.000,00		
	DIARIAS - CIVIL		3.3.90.14.00	3.000,00			
	MATERIAL DE CONSUMO		3.3.90.30.00	10.000,00			
	OUTROS SERVIÇOS DE TERCEIROS - PESSOA FISICA		3.3.90.36.00	12.000,00			
	OUTROS SERVIÇOS DE TERCEIROS - PESSOA FISICA		3.3.90.36.00	8.000,00			
	OUTROS SERVIÇOS DE TERCEIROS - PESSOA JURIDICA		3.3.90.39.00	20.000,00			
	OUTROS SERVIÇOS DE TERCEIROS - PESSOA JURIDICA		3.3.90.39.00	10.000,00			
	OBRIGAÇÕES TRIBUTÁRIAS E CONTRIBUTIVAS		3.3.90.47.00	3.000,00			
	OBRIGAÇÕES TRIBUTÁRIAS E CONTRIBUTIVAS		3.3.90.47.00	2.000,00			
SERV. DE PROT. SOCIAL ESP. PARA PES. COM DEF.	08.244.0028.2135.0000						85.000,00
3	DESPESAS CORRENT					75.000,00	
3	OUTRAS DESPESAS CORRENTES				75.000,00		
	MATERIAL DE CONSUMO		3.3.90.30.00	7.000,00			
	MATERIAL DE CONSUMO		3.3.90.30.00	10.000,00			
	OUTROS SERVIÇOS DE TERCEIROS - PESSOA FISICA		3.3.90.36.00	6.000,00			
	OUTROS SERVIÇOS DE TERCEIROS - PESSOA FISICA		3.3.90.36.00	3.000,00			
	OUTROS SERVIÇOS DE TERCEIROS - PESSOA FISICA		3.3.90.36.00	8.000,00			
	OUTROS SERVIÇOS DE TERCEIROS - PESSOA JURIDICA		3.3.90.39.00	7.000,00			
	OUTROS SERVIÇOS DE TERCEIROS - PESSOA JURIDICA		3.3.90.39.00	8.000,00			
	OUTROS SERVIÇOS DE TERCEIROS - PESSOA JURIDICA		3.3.90.39.00	20.000,00			
	OBRIGAÇÕES TRIBUTÁRIAS E CONTRIBUTIVAS		3.3.90.47.00	2.000,00			
	OBRIGAÇÕES TRIBUTÁRIAS E CONTRIBUTIVAS		3.3.90.47.00	2.000,00			
	OBRIGAÇÕES TRIBUTÁRIAS E CONTRIBUTIVAS		3.3.90.47.00	2.000,00			
4	DESPESAS DE CAPIT					10.000,00	
4	INVESTIMENTOS				10.000,00		
	EQUIPAMENTOS E MATERIAL PERMANENTE		4.4.90.52.00	10.000,00			
SERV. ESPECIALIZADO P/ PESSOAS EM SITUAÇÃO DE RUA	08.244.0028.2136.0000						20.000,00
3	DESPESAS CORRENT					20.000,00	
3	OUTRAS DESPESAS CORRENTES				20.000,00		
	MATERIAL DE CONSUMO		3.3.90.30.00	3.000,00			
	MATERIAL DE CONSUMO		3.3.90.30.00	3.000,00			
	OUTROS SERVIÇOS DE TERCEIROS - PESSOA FISICA		3.3.90.36.00	2.000,00			
	OUTROS SERVIÇOS DE TERCEIROS - PESSOA FISICA		3.3.90.36.00	2.000,00			
	OUTROS SERVIÇOS DE TERCEIROS - PESSOA JURIDICA		3.3.90.39.00	3.000,00			
	OUTROS SERVIÇOS DE TERCEIROS - PESSOA JURIDICA		3.3.90.39.00	3.000,00			
	OBRIGAÇÕES TRIBUTÁRIAS E CONTRIBUTIVAS		3.3.90.47.00	1.000,00			
	OBRIGAÇÕES TRIBUTÁRIAS E CONTRIBUTIVAS		3.3.90.47.00	1.000,00			
SERV. DE ACOLHIMENTO INSTITUCIONAL - CCA II	08.244.0028.2137.0000						116.000,00
3	DESPESAS CORRENT					116.000,00	



PREFEITURA MUNICIPAL DE IBIMIRIM
 Avenida Castro Alves, 432 - CNPJ:10105971/0001-50

Orçamento Programa - Exercício de 2018

Demonstrativo de Compatibilidade entre PPA e LQA

PODER 14 ENTIDADES SUPERVISIONADAS
 ORÇÃO 01 FUNDO MUNICIPAL DE AÇÃO SOCIAL
 UNIDADE 00 FUNDO MUNICIPAL DE AÇÃO SOCIAL

Aplicação Programada	Proj/Ativ	Finalidade	Categoria	Detalhada	Total Grupo	Total Categ.	Total Func.
		F.R. - C.A.					
SERV. DE ACOLHIMENTO INSTITUCIONAL - OCA II	08.244.0028.2137.0000						116.000,00
3	DESPESAS CORRENT					96.000,00	
1	PESSOAL E ENCARGOS SOCIAIS				51.000,00		
	CONTRATAÇÃO POR TEMPO DETERMINADO		3.1.90.04.00	40.000,00			
	OBRIGAÇÕES PATRONAIS		3.1.90.13.00	11.000,00			
3	OUTRAS DESPESAS CORRENTES				45.000,00		
	DIARIAS - CIVIL		3.3.90.14.00	3.000,00			
	MATERIAL DE CONSUMO		3.3.90.30.00	7.000,00			
	MATERIAL DE CONSUMO		3.3.90.30.00	10.000,00			
	OUTROS SERVIÇOS DE TERCEIROS - PESSOA FÍSICA		3.3.90.36.00	3.000,00			
	OUTROS SERVIÇOS DE TERCEIROS - PESSOA FÍSICA		3.3.90.36.00	3.000,00			
	OUTROS SERVIÇOS DE TERCEIROS - PESSOA JURÍDICA		3.3.90.39.00	10.000,00			
	OUTROS SERVIÇOS DE TERCEIROS - PESSOA JURÍDICA		3.3.90.39.00	5.000,00			
	OBRIGAÇÕES TRIBUTÁRIAS E CONTRIBUTIVAS		3.3.90.47.00	2.000,00			
	OBRIGAÇÕES TRIBUTÁRIAS E CONTRIBUTIVAS		3.3.90.47.00	2.000,00			
4	DESPESAS DE CAPIT.				20.000,00	20.000,00	
4	INVESTIMENTOS				20.000,00		
	EQUIPAMENTOS E MATERIAL PERMANENTE		4.4.90.52.00	20.000,00			
SERVIÇO DE ACOLHIMENTO EM FAMÍLIA ACOLHEDORA	08.244.0028.2140.0000						30.000,00
3	DESPESAS CORRENT					30.000,00	
3	OUTRAS DESPESAS CORRENTES				30.000,00		
	MATERIAL DE CONSUMO		3.3.90.30.00	10.000,00			
	OUTROS SERVIÇOS DE TERCEIROS - PESSOA FÍSICA		3.3.90.36.00	8.000,00			
	OUTROS SERVIÇOS DE TERCEIROS - PESSOA JURÍDICA		3.3.90.39.00	10.000,00			
	OBRIGAÇÕES TRIBUTÁRIAS E CONTRIBUTIVAS		3.3.90.47.00	2.000,00			
SERV. DE PROT. E SIT. DE CALAMIDAD. PÚBL. E DE EMERGENCIAS	08.244.0028.2141.0000						30.000,00
3	DESPESAS CORRENT					30.000,00	
3	OUTRAS DESPESAS CORRENTES				30.000,00		
	MATERIAL DE CONSUMO		3.3.90.30.00	2.000,00			
	OUTROS SERVIÇOS DE TERCEIROS - PESSOA FÍSICA		3.3.90.36.00	8.000,00			
	OUTROS SERVIÇOS DE TERCEIROS - PESSOA JURÍDICA		3.3.90.39.00	10.000,00			
	OBRIGAÇÕES TRIBUTÁRIAS E CONTRIBUTIVAS		3.3.90.47.00	2.000,00			
ADQUIÇÃO DE VEÍCULOS, MÓVEIS E EQUIPAMENTOS DIVERSOS, DESTINADOS AO ÍNDICE DE GESTÃO DESCENTRALIZADA - IGD	08.244.0802.1080.0000						34.000,00
4	DESPESAS DE CAPIT.				34.000,00		
4	INVESTIMENTOS				34.000,00		
	EQUIPAMENTOS E MATERIAL PERMANENTE		4.4.90.52.00	30.000,00			
	EQUIPAMENTOS E MATERIAL PERMANENTE		4.4.90.52.00	4.000,00			
MANUTENÇÃO DAS AÇÕES VINCULADAS AO ÍNDICE DE GESTÃO DESCENTRALIZADA IGD - PROGRAMA BOLSA FAMÍLIA	08.244.0802.2881.0000						148.000,00
3	DESPESAS CORRENT					148.000,00	
3	OUTRAS DESPESAS CORRENTES				148.000,00		
	DIARIAS - CIVIL		3.3.90.14.00	3.000,00			
	MATERIAL DE CONSUMO		3.3.90.30.00	69.000,00			
	OUTROS SERVIÇOS DE TERCEIROS - PESSOA FÍSICA		3.3.90.36.00	16.000,00			
	OUTROS SERVIÇOS DE TERCEIROS - PESSOA FÍSICA		3.3.90.36.00	12.000,00			
	OUTROS SERVIÇOS DE TERCEIROS - PESSOA JURÍDICA		3.3.90.39.00	30.000,00			
	OUTROS SERVIÇOS DE TERCEIROS - PESSOA JURÍDICA		3.3.90.39.00	16.000,00			
	OBRIGAÇÕES TRIBUTÁRIAS E CONTRIBUTIVAS		3.3.90.47.00	4.000,00			
	OBRIGAÇÕES TRIBUTÁRIAS E CONTRIBUTIVAS		3.3.90.47.00	3.000,00			



PREFEITURA MUNICIPAL DE IBIMIRIM
 Avenida Castro Alves, 432 - CNPJ:10105971/0001-50

Orçamento Programa - Exercício de 2018

Demonstrativo de Compatibilidade entre PPA e LQA

PODER 14 ENTIDADES SUPERVISIONADAS
 ORGÃO 01 FUNDO MUNICIPAL DE AÇÃO SOCIAL
 UNIDADE 00 FUNDO MUNICIPAL DE AÇÃO SOCIAL

Aplicação Programada	Proj/Ativ	Finalidade	Categoria	Detalhada	Total Grupo	Total Categ.	Total Func.
		F.R. - C.A.					
MANUTENÇÃO DAS AÇÕES VINCULADAS AO ÍNDICE DE GESTÃO DESCENTRALIZADA IGD - PROGRAMA BOLSA FAMÍLIA	08.244.0802.2881.0000						168.000,00
4 DESPESAS DE CAPÍT.						20.000,00	
4 INVESTIMENTOS					20.000,00		
EQUIPAMENTOS E MATERIAL PERMANENTE			4.4.90.52.00	20.000,00			
MANUTENÇÃO DAS AÇÕES VINCULADAS AO APERFEIÇOAMENTO DO IGD/SUAS	08.244.0802.2882.0000						102.000,00
3 DESPESAS CORRENTES						102.000,00	
3 OUTRAS DESPESAS CORRENTES					102.000,00		
DÍARIAS - CIVIL			3.3.90.14.00	2.000,00			
MATERIAL DE CONSUMO			3.3.90.30.00	52.000,00			
MATERIAL DE CONSUMO			3.3.90.30.00	10.000,00			
SERVIÇOS DE CONSULTORIA			3.3.90.35.00	6.000,00			
OUTROS SERVIÇOS DE TERCEIROS - PESSOA FÍSICA			3.3.90.36.00	9.000,00			
OUTROS SERVIÇOS DE TERCEIROS - PESSOA FÍSICA			3.3.90.36.00	8.000,00			
OUTROS SERVIÇOS DE TERCEIROS - PESSOA JURÍDICA			3.3.90.39.00	4.000,00			
OUTROS SERVIÇOS DE TERCEIROS - PESSOA JURÍDICA			3.3.90.39.00	6.000,00			
OBRIGAÇÕES TRIBUTÁRIAS E CONTRIBUTIVAS			3.3.90.47.00	2.000,00			
OBRIGAÇÕES TRIBUTÁRIAS E CONTRIBUTIVAS			3.3.90.47.00	2.000,00			
ACESSUAS TRABALHO	08.333.0027.2883.0000						101.000,00
3 DESPESAS CORRENTES						101.000,00	
4 PESSOAL E ENCARGOS SOCIAIS					93.000,00		
CONTRATAÇÃO POR TEMPO DETERMINADO			3.1.90.04.00	30.000,00			
OBRIGAÇÕES PATRONAIS			3.1.90.13.00	8.000,00			
3 OUTRAS DESPESAS CORRENTES					63.000,00		
DÍARIAS - CIVIL			3.3.90.14.00	3.000,00			
MATERIAL DE CONSUMO			3.3.90.30.00	20.000,00			
OUTROS SERVIÇOS DE TERCEIROS - PESSOA FÍSICA			3.3.90.35.00	14.000,00			
OUTROS SERVIÇOS DE TERCEIROS - PESSOA JURÍDICA			3.3.90.39.00	20.000,00			
OBRIGAÇÕES TRIBUTÁRIAS E CONTRIBUTIVAS			3.3.90.47.00	4.000,00			
TOTAL							3.130.000,00



PREFEITURA MUNICIPAL DE IBIRIMIR
 Avenida Castro Alves, 432 - CNPJ:10105971/0001-50

Orçamento Programa - Exercício de 2018

Demonstrativo de Compatibilidade entre PPA e LOA

PODER 14 ENTIDADES SUPERVISIONADAS
 DIVISÃO 00 INSTITUTO PREV. DOS SERV. MUNICIPAIS DE IBIRIMIR
 UNIDADE 00 INSTITUTO PREV. DOS SERV. MUNICIPAIS DE IBIRIMIR

Aplicação Programada	Proj/Ativ	Finalidade	Categoria	Detalhada	Total Grupo	Total Categ.	Total Func.
		F.R. - C.A.					
CONSTR. REFORMA E AMPLIAÇÃO DO IBIPREV	09.122.0030.1078.0000						15.000,00
4 DESPESAS DE CAPÍT.					15.000,00	15.000,00	
4 INVESTIMENTOS							
OBRAS E INSTALAÇÕES			4.4.90.51.00	5.000,00			
EQUIPAMENTOS E MATERIAL PERMANENTE			4.4.90.52.00	5.000,00			
CONCESSÃO DE EMPRÉSTIMOS			4.4.90.53.00	5.000,00			
GESTÃO ADMINISTRATIVA DO IBIPREV	09.122.0030.2074.0000						222.000,00
3 DESPESAS CORRENTES					13.000,00	222.000,00	
1 PESSOAL E ENCARGOS SOCIAIS							
Despesas com Pessoal em Exercício			3.1.90.11.00	5.000,00			
VENCIMENTOS E VANTAGENS FIXAS - PESSOAL CIVIL			3.1.90.11.00	5.000,00			
OBRIGAÇÕES PATRONAIS			3.1.90.13.00	2.000,00			
OBRIGAÇÕES PATRONAIS - INTRA-ORÇAMENTARIAS			3.1.90.13.00	1.000,00			
3 OUTRAS DESPESAS CORRENTES					209.000,00		
DIÁRIAS - CIVIL			3.3.90.14.00	3.000,00			
MATERIAL DE CONSUMO			3.3.90.30.00	5.000,00			
PASSAGENS E DESPESAS COM LOCOMOÇÃO			3.3.90.33.00	3.000,00			
SERVIÇOS DE CONSULTORIA			3.3.90.35.00	60.000,00			
OUTROS SERVIÇOS DE TERCEIROS - PESSOA FÍSICA			3.3.90.36.00	80.000,00			
OUTROS SERVIÇOS DE TERCEIROS - PESSOA JURÍDICA			3.3.90.39.00	50.000,00			
OBRIGAÇÕES TRIBUTÁRIAS E CONTRIBUTIVAS			3.3.90.47.00	3.000,00			
DESPESAS DE EXERCÍCIOS ANTERIORES			3.3.90.92.00	3.000,00			
Capacitação e Treinamento de Gestores do Fundo e do	09.122.0030.2075.0000						12.000,00
3 DESPESAS CORRENTES							12.000,00
3 OUTRAS DESPESAS CORRENTES					12.000,00		
DIÁRIAS - CIVIL			3.3.90.14.00	3.000,00			
PASSAGENS E DESPESAS COM LOCOMOÇÃO			3.3.90.33.00	3.000,00			
OUTROS SERVIÇOS DE TERCEIROS - PESSOA FÍSICA			3.3.90.36.00	3.000,00			
OUTROS SERVIÇOS DE TERCEIROS - PESSOA JURÍDICA			3.3.90.39.00	3.000,00			
MANUTENÇÃO DAS ATIVIDADES PREVIDENCIÁRIAS	09.272.0030.2145.0000						3.713.000,00
3 DESPESAS CORRENTES					3.713.000,00	3.713.000,00	
1 PESSOAL E ENCARGOS SOCIAIS							
Aposentadorias, Reserva Remunerada e Reformas			3.1.90.01.00	3.000.000,00			
Pensões do RPPS e do Militar			3.1.90.03.00	400.000,00			
Outras Despesas Previdenciárias de Benefícios de Seguridade Social			3.1.90.05.00	300.000,00			
DESPESAS DE EXERCÍCIOS ANTERIORES			3.1.90.92.00	5.000,00			
INDENIZAÇÕES E RESTITUIÇÕES	28.843.0901.2878.0000						4.000,00
3 DESPESAS CORRENTES							4.000,00
4 PESSOAL E ENCARGOS SOCIAIS							
SENTENÇAS JUDICIAIS			3.1.90.91.00	2.000,00			
3 OUTRAS DESPESAS CORRENTES					2.000,00		
SENTENÇAS JUDICIAIS			3.3.90.91.00	2.000,00			
AMORTIZAÇÃO DE DÍVIDA PÚBLICA	28.843.0902.2877.0000						2.000,00
4 DESPESAS DE CAPÍT.							2.000,00
6 AMORTIZAÇÃO DA DÍVIDA					2.000,00		
PRINCIPAL DA DÍVIDA CONTRATUAL RESGATADA			4.6.90.71.00	2.000,00			
MANUTENÇÃO DAS ATIVIDADES PREVIDENCIÁRIAS	28.846.0901.2145.0000						4.000,00
3 DESPESAS CORRENTES							4.000,00



PREFEITURA MUNICIPAL DE IBIMIRIM
 Avenida Castro Alves, 432 - CNPJ:10105971/0001-50

Orçamento Programa - Exercício de 2018

Demonstrativo de Compatibilidade entre PPA e LRA

PODER 14 ENTIDADES SUPERVISIONADAS
 ORÇÃO 00 INSTITUTO PREV. DOS SERV. MUNICIPAIS DE IBIMIRIM
 UNIDADE 00 INSTITUTO PREV. DOS SERV. MUNICIPAIS DE IBIMIRIM

Aplicação Programada	Proj/Ativ	Finalidade	Categoria	Detalhada	Total Grupo	Total Categ	Total Func
		F.R. - C.A.					
MANUTENÇÃO DAS ATIVIDADES PREVIDENCIARIAS	28.846.0901.2145.0000						4.000,00
3 DESPESAS CORRENTES					4.000,00	4.000,00	
3 OUTRAS DESPESAS CORRENTES							
INDENIZACÕES E RESTITUICÕES			3.3.90.83.00	4.000,00			
TOTAL							3.972.000,00



**Prefeitura
de Ibimirim**
UNIÃO, TRABALHO E DESENVOLVIMENTO.



MUNICÍPIO DO IBIMIRIM - PE

**ESTIMATIVA E COMPENSAÇÃO DA RENÚNCIA DE RECEITA
2018**

R\$ milhares

TRIBUTOS	MODALIDADE	SETORES/ PROGRAMAS/ BENEFICIÁRIO	RENÚNCIA DE RECEITA PREVISTA			COMPENSAÇÃO
			2018	2019	2020	
TOTAL			0,00	0,00	0,00	

Nota: Não são estimados valores, para renúncia de receita, relativos a eventual concessão de benefício fiscal, a serem concedidos nos termos do art. 14 da Lei de Responsabilidade Fiscal e nos termos do art. 70 do texto legal do Projeto de Lei de Diretrizes Orçamentárias para 2018, devendo ser feito estudo de impacto orçamentário-financeiro por ocasião da concessão do benefício, durante o exercício respectivo.





Documento Assinado Digitalmente por: JOSE ADALTO DA SILVA
Acesse em: https://eccc.tee.pe.gov.br/epv/validaDoc.seam?codigo_documento=98442517-e491-49c6-95ee-e78c8123c5b1

1.3.0.00.00	RECEITA PATRIMONIAL	Esta natureza é agregadora. Verificar os códigos de natureza de receita específicos a seguir
1.3.0.00.00	EXPLORAÇÃO DO PATRIMÔNIO IMOBILIÁRIO DO ESTADO	Esta natureza é agregadora. Verificar os códigos de natureza de receita específicos a seguir
1.3.0.01.00	ALUGUÉIS, ARRENDAMENTOS, FÓRONS LAUDÉMIOS, TARIFFAS DE OCUPAÇÃO	Esta natureza é agregadora. Verificar os códigos de natureza de receita específicos a seguir
1.3.0.01.16	ALUGUÉIS E ARRENDAMENTOS	
1.3.0.01.11	ALUGUÉIS E ARRENDAMENTOS - PRINCIPAL	
1.3.0.01.101	ALUGUÉIS - AUTARQUIA	
1.3.0.01.102	ALUGUÉIS - PREFEITURA	
1.3.0.01.103	ARRENDAMENTOS	
1.3.0.01.21	FÓRONS LAUDÉMIOS E TARIFFAS DE OCUPAÇÃO - PRINCIPAL	Esta natureza é agregadora. Verificar os códigos de natureza de receita específicos a seguir Lei nº 13.240, de 30 de dezembro de 2015 art. 27 Lei nº 4.320, de 17 de março de 1964, art. 11, § 4º; Decreto-Lei nº 9.760, de 5 de setembro de 1968, Decreto-Lei nº 3.989, de 21 de dezembro de 1967; Decreto nº 980, de 11 de novembro de 1963, e alterações posteriores. Lei nº 9.536, de 15 de maio de 1998, Decreto nº 3.725, de 10 de janeiro de 2001, e Lei nº 11.481, de 31 de maio de 2007
1.3.0.01.21.02	FÓRONS	
1.3.0.01.21.02	LAUDÉMIOS	Lei nº 13.240, de 30 de dezembro de 2015 art. 27 Lei nº 4.320, de 17 de março de 1964, art. 11, § 4º; Decreto-Lei nº 9.760, de 5 de setembro de 1968, Decreto-Lei nº 3.989, de 21 de dezembro de 1967; Decreto nº 980, de 11 de novembro de 1963, e alterações posteriores. Lei nº 9.536, de 15 de maio de 1998, Decreto nº 3.725, de 10 de janeiro de 2001, e Lei nº 11.481, de 31 de maio de 2007
1.3.0.01.21.03	TAXA DE OCUPAÇÃO DE IMÓVEIS	Lei nº 13.240, de 30 de dezembro de 2015 art. 27 Lei nº 4.320, de 17 de março de 1964, art. 11, § 4º; Decreto-Lei nº 9.760, de 5 de setembro de 1968, Decreto-Lei nº 3.989, de 21 de dezembro de 1967; Decreto nº 980, de 11 de novembro de 1963, e alterações posteriores. Lei nº 9.536, de 15 de maio de 1998, Decreto nº 3.725, de 10 de janeiro de 2001, e Lei nº 11.481, de 31 de maio de 2007
1.3.0.01.11	OUTRAS RECEITAS IMOBILIÁRIAS - PRINCIPAL	Lei nº 4.320, de 17 de março de 1964, art. 11, § 4º
1.3.2.0.00.00	JUROS E CORRICOES MONETARIAS	Esta natureza é agregadora. Verificar os códigos de natureza de receita específicos a seguir
1.3.2.0.00.00	JUROS E CORRICOES MONETARIAS	Esta natureza é agregadora. Verificar os códigos de natureza de receita específicos a seguir
1.3.2.0.00.00	REMUERACAO DE DEPOSITOS BANCARIOS	Esta natureza é agregadora. Verificar os códigos de natureza de receita específicos a seguir
1.3.2.0.01.01	REMUERACAO DE DEPOSITOS BANCARIOS - PRINCIPAL	Art. 184, § 3º da Constituição Federal Lei nº 9.322, de 5 de dezembro de 1996, e legislação específica para cada caso
1.3.2.0.01.01.01	REC.REM DEP BANC REC VINC-ROYALTIES	Art. 184, § 3º da Constituição Federal Lei nº 9.322, de 5 de dezembro de 1996, e legislação específica para cada caso
1.3.2.0.01.01.02	REC.REM DEP BANC REC VINC-FUNDOES	Art. 184, § 3º da Constituição Federal Lei nº 9.322, de 5 de dezembro de 1996, e legislação específica para cada caso
1.3.2.0.01.01.03	REC.REM DEP BANC REC VINC-FUNDO MUNICIPAL DE SAUDE	Art. 184, § 3º da Constituição Federal Lei nº 9.322, de 5 de dezembro de 1996, e legislação específica para cada caso
1.3.2.0.01.01.04	REC.REM DEP BANC REC VINC-CONVENIOS DE SAUDE	Art. 184, § 3º da Constituição Federal Lei nº 9.322, de 5 de dezembro de 1996, e legislação específica para cada caso
1.3.2.0.01.01.05	REC.REM DEP BANC REC VINC-MISE	Art. 184, § 3º da Constituição Federal Lei nº 9.322, de 5 de dezembro de 1996, e legislação específica para cada caso
1.3.2.0.01.01.06	REC.REM DEP BANC REC VINC-VIDE	Art. 184, § 3º da Constituição Federal Lei nº 9.322, de 5 de dezembro de 1996, e legislação específica para cada caso
1.3.2.0.01.01.07	REC.REM DEP BANC REC VINC-FINAM	Art. 184, § 3º da Constituição Federal Lei nº 9.322, de 5 de dezembro de 1996, e legislação específica para cada caso
1.3.2.0.01.01.08	REC.REM DEP BANC REC VINC-CONVENIOS PREFEITURA	Art. 184, § 3º da Constituição Federal Lei nº 9.322, de 5 de dezembro de 1996, e legislação específica para cada caso
1.3.2.0.01.01.09	REC.REM DEP BANC REC VINC-OUTROS	Art. 184, § 3º da Constituição Federal Lei nº 9.322, de 5 de dezembro de 1996, e legislação específica para cada caso
1.3.2.0.01.15	REMUERACAO DE DEPOSITOS DE RECURSOS NAO VINCULADOS	Art. 184, § 3º da Constituição Federal Lei nº 9.322, de 5 de dezembro de 1996, e legislação específica para cada caso
1.3.2.0.01.16	REMUERACAO DE DEPOSITOS DE RECURSOS NAO VINCULADOS - FMS	Art. 184, § 3º da Constituição Federal Lei nº 9.322, de 5 de dezembro de 1996, e legislação específica para cada caso
1.3.2.0.01.17	REMUERACAO DE OUTROS DEP. RECURSOS NAO VINCULADOS - FMS	Art. 184, § 3º da Constituição Federal Lei nº 9.322, de 5 de dezembro de 1996, e legislação específica para cada caso
1.3.2.0.01.18	REMUERACAO DE OUTROS DEP. RECURSOS NAO VINCULADOS - DIVERSOS	Art. 184, § 3º da Constituição Federal Lei nº 9.322, de 5 de dezembro de 1996, e legislação específica para cada caso
1.3.2.0.01.19	REMUERACAO DE OUTROS DEP. RECURSOS NAO VINCULADOS - DIVERSOS	Art. 184, § 3º da Constituição Federal Lei nº 9.322, de 5 de dezembro de 1996, e legislação específica para cada caso
1.3.2.0.04.00	REMUERACAO DOS REC DO REGIME PRÓPRIO DE PREVIDENCIA SOCIAL - RPPS	Esta natureza é agregadora. Verificar os códigos de natureza de receita específicos a seguir
1.3.2.0.04.01	REMUERACAO DOS REC DO REGIME PRÓPRIO DE PREVIDENCIA SOCIAL - RPPS - PRINCIPAL	Lei nº 9.717, de 27 de novembro de 1998, arts. 1º, § único, e 6º, inciso IV, e Resolução do Conselho Monetário Nacional nº 9.922, de 25 de novembro de 2010
1.3.2.0.04.101	REMUERACAO DOS INVESTIMENTOS EM RENDA FIXA	Lei nº 9.717, de 27 de novembro de 1998, arts. 1º, § único, e 6º, inciso IV, e Resolução do Conselho Monetário Nacional nº 9.922, de 25 de novembro de 2010
1.3.2.0.04.102	REMUERACAO DOS INVESTIMENTOS EM RENDA VARIÁVEL	Lei nº 9.717, de 27 de novembro de 1998, arts. 1º, § único, e 6º, inciso IV, e Resolução do Conselho Monetário Nacional nº 9.922, de 25 de novembro de 2010
1.3.2.0.04.103	REMUERACAO DOS INVESTIMENTOS EM FUNDOS IMOBILIÁRIOS	Lei nº 9.717, de 27 de novembro de 1998, arts. 1º, § único, e 6º, inciso IV, e Resolução do Conselho Monetário Nacional nº 9.922, de 25 de novembro de 2010
1.3.2.0.05.00	JUROS DE TITULOS DE RENDA - PRINCIPAL	Art. 184, § 3º da Constituição Federal e Normativos da CVM e Banco Central
1.3.2.0.05.01	OUTROS RENDIMENTOS DE TITULOS	Art. 184, § 3º da Constituição Federal e Normativos da CVM e Banco Central
1.3.2.0.09.00	DIVIDENDOS	Esta natureza é agregadora. Verificar os códigos de natureza de receita específicos a seguir
1.3.2.0.09.01	DIVIDENDOS - PRINCIPAL	Lei nº 8.424, de 15 de dezembro de 1976, e alterações posteriores e Lei nº 9.530, de 10 de dezembro de 1997
1.3.2.0.09.02	OUTROS VALORES MOBILIÁRIOS	Esta natureza é agregadora. Verificar os códigos de natureza de receita específicos a seguir
1.3.2.0.09.03	OUTROS VALORES MOBILIÁRIOS	Esta natureza é agregadora. Verificar os códigos de natureza de receita específicos a seguir
1.3.8.0.00.00	DEMAIS RECEITAS PATRIMONIAIS	Esta natureza é agregadora. Verificar os códigos de natureza de receita específicos a seguir
1.3.8.0.00.01	DEMAIS RECEITAS PATRIMONIAIS	Lei nº 10.408, de 10 de janeiro de 2002 (CC)
1.4.0.0.00.00	RECEITA AGROPECUARIA	Esta natureza é agregadora. Verificar os códigos de natureza de receita específicos a seguir
1.4.0.0.00.01	RECEITA AGROPECUARIA	Esta natureza é agregadora. Verificar os códigos de natureza de receita específicos a seguir
1.4.0.0.00.02	RECEITA AGROPECUARIA - PRINCIPAL	Esta natureza é agregadora. Verificar os códigos de natureza de receita específicos a seguir
1.4.0.0.00.03	OUTRAS RECEITAS AGROPECUARIAS	Esta natureza é agregadora. Verificar os códigos de natureza de receita específicos a seguir
1.4.0.0.00.04	RECEITA INDUSTRIAL	Esta natureza é agregadora. Verificar os códigos de natureza de receita específicos a seguir
1.4.0.0.00.05	RECEITA INDUSTRIAL	Esta natureza é agregadora. Verificar os códigos de natureza de receita específicos a seguir
1.4.0.0.00.06	RECEITA INDUSTRIAL - PRINCIPAL	Esta natureza é agregadora. Verificar os códigos de natureza de receita específicos a seguir
1.4.0.0.00.07	REC INDUSTRIAL DE PRODUTOS ALIMENTARES	Esta natureza é agregadora. Verificar os códigos de natureza de receita específicos a seguir
1.4.0.0.00.08	REC INDUSTRIA DE TRAFICO DE URO	Esta natureza é agregadora. Verificar os códigos de natureza de receita específicos a seguir
1.4.0.0.00.09	OUTRAS RECEITAS DA INDUSTRIA DE TRANSFORMACAO	Esta natureza é agregadora. Verificar os códigos de natureza de receita específicos a seguir
1.5.0.0.00.00	RECEITA DE SERVIÇOS	Esta natureza é agregadora. Verificar os códigos de natureza de receita específicos a seguir
1.5.0.0.00.01	SERVICOS ADMINISTRATIVOS E COMERCIAIS GERAIS	Esta natureza é agregadora. Verificar os códigos de natureza de receita específicos a seguir
1.5.0.0.00.02	SERVICOS ADMINISTRATIVOS E COMERCIAIS GERAIS	Esta natureza é agregadora. Verificar os códigos de natureza de receita específicos a seguir
1.5.0.0.00.03	SERVICOS ADMINISTRATIVOS E COMERCIAIS GERAIS - PRINCIPAL	Esta natureza é agregadora. Verificar os códigos de natureza de receita específicos a seguir
1.5.0.0.00.04	EMOLUMENTOS E CUSTAS PROCESSUAIS ADMINISTRATIVAS	Esta natureza é agregadora. Verificar os códigos de natureza de receita específicos a seguir
1.5.0.0.00.05	SERVICOS DE SAUDE	Esta natureza é agregadora. Verificar os códigos de natureza de receita específicos a seguir
1.5.0.0.00.06	SERVICOS HOSPITALARES	Esta natureza é agregadora. Verificar os códigos de natureza de receita específicos a seguir
1.5.0.0.00.07	SERV RADIOLOGICOS E LABORATORIAIS	Esta natureza é agregadora. Verificar os códigos de natureza de receita específicos a seguir
1.5.0.0.00.08	SERVICOS AMBULATORIAIS	Esta natureza é agregadora. Verificar os códigos de natureza de receita específicos a seguir
1.5.0.0.00.09	OUTROS SERVIÇOS DE SAUDE	Esta natureza é agregadora. Verificar os códigos de natureza de receita específicos a seguir
1.5.0.0.01.01	SERVICOS ADMINISTRATIVOS	Constituição Federal art. 173, Lei nº 4.320, de 17 de março de 1964, art. 11, §§ 1º e 4º; Código Tributário Municipal (CTM)
1.5.0.0.01.02	SERVICOS DE CONCURSOS PUBLICOS	Constituição Federal art. 173, Lei nº 4.320, de 17 de março de 1964, art. 11, §§ 1º e 4º; Código Tributário Municipal (CTM)
1.5.0.0.01.03	SERV DE VENDA DE BENS	Constituição Federal art. 173, Lei nº 4.320, de 17 de março de 1964, art. 11, §§ 1º e 4º; Código Tributário Municipal (CTM)
1.5.0.0.01.04	SERV DE FORNECIMENTO DE LISTAS	Constituição Federal art. 173, Lei nº 4.320, de 17 de março de 1964, art. 11, §§ 1º e 4º; Código Tributário Municipal (CTM)
1.5.0.0.01.05	SERV FOTOCOPIAS, EOU COPIAS HELIOGRAFIAS	Constituição Federal art. 173, Lei nº 4.320, de 17 de março de 1964, art. 11, §§ 1º e 4º; Código Tributário Municipal (CTM)
1.5.0.0.01.06	OUTROS SERV ADMINISTRATIVOS	Constituição Federal art. 173, Lei nº 4.320, de 17 de março de 1964, art. 11, §§ 1º e 4º; Código Tributário Municipal (CTM)
1.5.0.0.01.07	SERVICOS EDUCACIONAIS	Esta natureza é agregadora. Verificar os códigos de natureza de receita específicos a seguir
1.5.0.0.01.08	RECEITA DE GERENCIAMENTO	Constituição Federal art. 173, Lei nº 4.320, de 17 de março de 1964, art. 11, §§ 1º e 4º; Legislação Específica
1.5.0.0.01.09	RECEITA DE HISTORICO ESCOLAR	Constituição Federal art. 173, Lei nº 4.320, de 17 de março de 1964, art. 11, §§ 1º e 4º; Legislação Específica
1.5.0.0.01.10	RECEITA DE DECLARACAO	Constituição Federal art. 173, Lei nº 4.320, de 17 de março de 1964, art. 11, §§ 1º e 4º; Legislação Específica
1.5.0.0.01.11	RECEITA DE DIPLOMA	Constituição Federal art. 173, Lei nº 4.320, de 17 de março de 1964, art. 11, §§ 1º e 4º; Legislação Específica
1.5.0.0.01.12	RECEITA DE CHAMAGA	Constituição Federal art. 173, Lei nº 4.320, de 17 de março de 1964, art. 11, §§ 1º e 4º; Legislação Específica
1.5.0.0.01.13	RECEITA DE TRANSFERENCIA	Constituição Federal art. 173, Lei nº 4.320, de 17 de março de 1964, art. 11, §§ 1º e 4º; Legislação Específica
1.5.0.0.01.14	RECEITA DE VESTIBULAR	Constituição Federal art. 173, Lei nº 4.320, de 17 de março de 1964, art. 11, §§ 1º e 4º; Legislação Específica
1.5.0.0.01.15	MULTAS DIVERSAS	Constituição Federal art. 173, Lei nº 4.320, de 17 de março de 1964, art. 11, §§ 1º e 4º; Legislação Específica
1.5.0.0.01.16	MATRICULA	Constituição Federal art. 173, Lei nº 4.320, de 17 de março de 1964, art. 11, §§ 1º e 4º; Legislação Específica
1.5.0.0.01.17	MENSALIDADE	Constituição Federal art. 173, Lei nº 4.320, de 17 de março de 1964, art. 11, §§ 1º e 4º; Legislação Específica
1.5.0.0.01.18	MATRICULA GRAUACAO	Constituição Federal art. 173, Lei nº 4.320, de 17 de março de 1964, art. 11, §§ 1º e 4º; Legislação Específica
1.5.0.0.01.19	MENSALIDADE POS GRADUACAO	Constituição Federal art. 173, Lei nº 4.320, de 17 de março de 1964, art. 11, §§ 1º e 4º; Legislação Específica
1.5.0.0.01.20	MENSALIDADE...	Constituição Federal art. 173, Lei nº 4.320, de 17 de março de 1964, art. 11, §§ 1º e 4º; Legislação Específica
1.5.0.0.01.21	MATRICULA	Constituição Federal art. 173, Lei nº 4.320, de 17 de março de 1964, art. 11, §§ 1º e 4º; Legislação Específica
1.5.0.0.01.22	MENSALIDADE POS GRADUACAO	Constituição Federal art. 173, Lei nº 4.320, de 17 de março de 1964, art. 11, §§ 1º e 4º; Legislação Específica
1.5.0.0.01.23	MENSALIDADE...	Constituição Federal art. 173, Lei nº 4.320, de 17 de março de 1964, art. 11, §§ 1º e 4º; Legislação Específica
1.5.0.0.01.24	MATRICULA	Constituição Federal art. 173, Lei nº 4.320, de 17 de março de 1964, art. 11, §§ 1º e 4º; Legislação Específica
1.5.0.0.01.25	MENSALIDADE POS GRADUACAO	Constituição Federal art. 173, Lei nº 4.320, de 17 de março de 1964, art. 11, §§ 1º e 4º; Legislação Específica
1.5.0.0.01.26	MENSALIDADE...	Constituição Federal art. 173, Lei nº 4.320, de 17 de março de 1964, art. 11, §§ 1º e 4º; Legislação Específica
1.5.0.0.01.27	MATRICULA	Constituição Federal art. 173, Lei nº 4.320, de 17 de março de 1964, art. 11, §§ 1º e 4º; Legislação Específica
1.5.0.0.01.28	MENSALIDADE POS GRADUACAO	Constituição Federal art. 173, Lei nº 4.320, de 17 de março de 1964, art. 11, §§ 1º e 4º; Legislação Específica
1.5.0.0.01.29	MENSALIDADE...	Constituição Federal art. 173, Lei nº 4.320, de 17 de março de 1964, art. 11, §§ 1º e 4º; Legislação Específica
1.5.0.0.01.30	MATRICULA	Constituição Federal art. 173, Lei nº 4.320, de 17 de março de 1964, art. 11, §§ 1º e 4º; Legislação Específica
1.5.0.0.01.31	MENSALIDADE POS GRADUACAO	Constituição Federal art. 173, Lei nº 4.320, de 17 de março de 1964, art. 11, §§ 1º e 4º; Legislação Específica
1.5.0.0.01.32	MENSALIDADE...	Constituição Federal art. 173, Lei nº 4.320, de 17 de março de 1964, art. 11, §§ 1º e 4º; Legislação Específica
1.5.0.0.01.33	MATRICULA	Constituição Federal art. 173, Lei nº 4.320, de 17 de março de 1964, art. 11, §§ 1º e 4º; Legislação Específica
1.5.0.0.01.34	MENSALIDADE POS GRADUACAO	Constituição Federal art. 173, Lei nº 4.320, de 17 de março de 1964, art. 11, §§ 1º e 4º; Legislação Específica
1.5.0.0.01.35	MENSALIDADE...	Constituição Federal art. 173, Lei nº 4.320, de 17 de março de 1964, art. 11, §§ 1º e 4º; Legislação Específica
1.5.0.0.01.36	MATRICULA	Constituição Federal art. 173, Lei nº 4.320, de 17 de março de 1964, art. 11, §§ 1º e 4º; Legislação Específica
1.5.0.0.01.37	MENSALIDADE POS GRADUACAO	Constituição Federal art. 173, Lei nº 4.320, de 17 de março de 1964, art. 11, §§ 1º e 4º; Legislação Específica
1.5.0.0.01.38	MENSALIDADE...	Constituição Federal art. 173, Lei nº 4.320, de 17 de março de 1964, art. 11, §§ 1º e 4º; Legislação Específica
1.5.0.0.01.39	MATRICULA	Constituição Federal art. 173, Lei nº 4.320, de 17 de março de 1964, art. 11, §§ 1º e 4º; Legislação Específica
1.5.0.0.01.40	MENSALIDADE POS GRADUACAO	Constituição Federal art. 173, Lei nº 4.320, de 17 de março de 1964, art. 11, §§ 1º e 4º; Legislação Específica
1.5.0.0.01.41	MENSALIDADE...	Constituição Federal art. 173, Lei nº 4.320, de 17 de março de 1964, art. 11, §§ 1º e 4º; Legislação Específica
1.5.0.0.01.42	MATRICULA	Constituição Federal art. 173, Lei nº 4.320, de 17 de março de 1964, art. 11, §§ 1º e 4º; Legislação Específica
1.5.0.0.01.43	MENSALIDADE POS GRADUACAO	Constituição Federal art. 173, Lei nº 4.320, de 17 de março de 1964, art. 11, §§ 1º e 4º; Legislação Específica
1.5.0.0.01.44	MENSALIDADE...	Constituição Federal art. 173, Lei nº 4.320, de 17 de março de 1964, art. 11, §§ 1º e 4º; Legislação Específica
1.5.0.0.01.45	MATRICULA	Constituição Federal art. 173, Lei nº 4.320, de 17 de março de 1964, art. 11, §§ 1º e 4º; Legislação Específica
1.5.0.0.01.46	MENSALIDADE POS GRADUACAO	Constituição Federal art. 173, Lei nº 4.320, de 17 de março de 1964, art. 11, §§ 1º e 4º; Legislação Específica
1.5.0.0.01.47	MENSALIDADE...	Constituição Federal art. 173, Lei nº 4.320, de 17 de março de 1964, art. 11, §§ 1º e 4º; Legislação Específica
1.5.0.0.01.48	MATRICULA	Constituição Federal art. 173, Lei nº 4.320, de 17 de março de 1964, art. 11, §§ 1º e 4º; Legislação Específica
1.5.0.0.01.49	MENSALIDADE POS GRADUACAO	Constituição Federal art. 173, Lei nº 4.320, de 17 de março de 1964, art. 11, §§ 1º e 4º; Legislação Específica
1.5.0.0.01.50	MENSALIDADE...	Constituição Federal art. 173, Lei nº 4.320, de 17 de março de 1964, art. 11, §§ 1º e 4º; Legislação Específica

Handwritten signature or mark at the bottom left of the page.



17200000	TRANSF. DOS ESTADOS E DO DISTRITO FEDERAL E DE SUAS ENTIDADES	Esta natureza é agregadora. Verificar os códigos de natureza de receita específicos e seguir
17200000	OUTRAS TRANSFERÊNCIAS DOS ESTADOS - ESPECÍFICA EM	Portaria Interministerial STN/SOF nº 5/2015
17200100	PARTICIPAÇÃO NA RECEITA DOS ESTADOS	Portaria Interministerial STN/SOF nº 5/2015
17200110	COTA-PARTE DO ICMS	Art. 158, inciso IV da CF
17200111	COTA-PARTE DO ICMS - PRINCIPAL	Art. 158, inciso IV da CF
17200112	DELEGACAO COTA-PARTE DO ICMS	Lei nº 11.494/2007
17200120	COTA-PARTE DO IPI	Art. 158, inciso III da CF
17200121	COTA-PARTE DO IPI - PRINCIPAL	Art. 158, inciso III da CF
17200122	DELEGACAO COTA-PARTE DO IPI	Lei nº 11.494/2007
17200130	COTA-PARTE DO IPI - MUNICIPIOS	Art. 159, III da CF
17200131	COTA-PARTE DO IPI - MUNICIPIOS - PRINCIPAL	Art. 159, III da CF
17200132	DELEGACAO COTA-PARTE DO IPI	Lei nº 11.494/2007
17200140	COTA-PARTE DA CONT. DE INTERVENÇÃO NO DOMÍNIO ECONÔMICO	Art. 158, III da CF
17200150	OUTRAS PARTICIPAÇÕES NA RECEITA DOS ESTADOS	Legislação Específica
17200200	TRANSFERÊNCIA DA COTA-PARTE DA COMPENSAÇÃO FINANCEIRA	Legislação Específica
17200200	OUTRAS TRANSFERÊNCIAS DE CORRENTES E DE COMPENSAÇÕES FINANCEIRAS	Legislação Específica
17200299	OUTRAS TRANSF. DECORRENTES DE COMP. FINANCEIRAS - PRINCIPAL	Legislação Específica
17200300	TRAN. REC. EST. P/PRG. SAÚDE-REP. FUNDO A FUNDO	Legislação Específica
17200310	TRAN. REC. EST. P/PRG. SAÚDE-REP. FUNDO A FUNDO - PRINCIPAL	Legislação Específica
17200311	TRAN. REC. EST. P/PRG. SAÚDE-REP. FUNDO A FUNDO - ATENÇÃO BÁSICA	Legislação Específica
17200312	TRAN. REC. EST. P/PRG. SAÚDE-REP. FUNDO A FUNDO - MAC	Legislação Específica
172003199	OUTRAS TRANSF. DE RECURSOS DO ESTADO	Legislação Específica
17201000	TRANSF. DE CONV. DOS EST. E DO DISTRITO FEDERAL E DE SUAS ENT.	Lei Federal nº 8.860/93, art. 116
17201010	TRANSF. CONV. DOS ESTADOS P/ O SUS	Lei Federal nº 8.860/93, art. 116
17201020	TRANSF. CONV. DOS ESTADOS P/ EDUCAÇÃO	Lei Federal nº 8.860/93, art. 116
17201021	TRANSF. CONV. DOS ESTADOS P/ EDUCAÇÃO - PRINCIPAL	Lei Federal nº 8.860/93, art. 116
1720102101	PROGRAMA A CAMINHO DA ESCOLA	Lei Federal nº 8.860/93, art. 116
17201090	OUTRAS TRANSFERÊNCIAS DE CONVÊNIO DOS ESTADOS	Lei Federal nº 8.860/93, art. 116
17201091	OUTRAS TRANSFERÊNCIAS DE CONVÊNIO DOS ESTADOS - PRINCIPAL	Lei Federal nº 8.860/93, art. 116
1720109101	OUTRAS TRANSF. DE CONV. DOS ESTADOS - ASSIST. SOCIAL	Lei Federal nº 8.860/93, art. 116
1720109102	OUTRAS TRANSF. DE CONV. DOS ESTADOS - FUNDECA	Lei Federal nº 8.860/93, art. 116
1720109199	OUTRAS TRANSF. DE CONV. DOS ESTADOS	Lei Federal nº 8.860/93, art. 116
17209900	OUTRAS TRANSFERÊNCIAS DOS ESTADOS	Legislação Específica
17209910	OUTRAS TRANSFERÊNCIAS DOS ESTADOS	Legislação Específica
17209911	OUTRAS TRANSFERÊNCIAS DOS ESTADOS - PRINCIPAL	Legislação Específica
1720991101	FDS - FUNDO DE DESENVOLVIMENTO SOCIAL	Legislação Específica
1720991102	PERNAMBUCO GATENTE	Legislação Específica
1720991103	CRAS/PAI	Legislação Específica
1720991199	OUTRAS TRANSF. DOS ESTADOS	Legislação Específica
172099119901	PROUPE	Legislação Específica
172099119902	PROUPE	Legislação Específica
172099119903	OUTRAS TRANSF. DOS ESTADOS - ASSISTENCIA SOCIAL	Legislação Específica
172099119904	OUTRAS TRANSF. DOS ESTADOS - PREFEITURA	Legislação Específica
17300000	TRANSFERÊNCIAS DOS MUNICIPIOS - ESPECÍFICA EM	Portaria Interministerial STN/SOF nº 5/2015, Resolução TCE nº 034/2016
17300000	TRANSFERÊNCIAS DE MUNICIPIOS A CONSÓRCIOS PÚBLICOS	Portaria Interministerial STN/SOF nº 5/2015, Resolução TCE nº 034/2016
17300210	TRANSFERÊNCIAS DE MUNICIPIOS A CONSÓRCIOS PÚBLICOS	Portaria Interministerial STN/SOF nº 5/2015, Resolução TCE nº 034/2016
17300211	TRANSFERÊNCIAS DE MUNICIPIOS A CONSÓRCIOS PÚBLICOS - PRINCIPAL	Portaria Interministerial STN/SOF nº 5/2015, Resolução TCE nº 034/2016
1730021101	TRANSFERÊNCIAS A CONSÓRCIO PÚBLICO - RATIO	Portaria Interministerial STN/SOF nº 5/2015, Resolução TCE nº 034/2016
1730021102	TRANSFERÊNCIAS A CONSÓRCIO PÚBLICO - DELEGACAO	Portaria Interministerial STN/SOF nº 5/2015, Resolução TCE nº 034/2016
17400000	TRANSFERÊNCIAS DE INSTITUIÇÕES PRIVADAS	Legislação Específica
17400010	TRANSFERÊNCIAS DE INSTITUIÇÕES PRIVADAS - PRINCIPAL	Legislação Específica
17401011	TRANSFERÊNCIA DE CONVÊNIO DE INSTITUIÇÕES PRIVADAS	Lei Federal nº 8.860/93, art. 116
17500000	TRANSFERÊNCIAS DE OUTRAS INSTITUIÇÕES PÚBLICAS	Legislação Específica
17500000	TRANSFERÊNCIAS DE OUTRAS INSTITUIÇÕES PÚBLICAS - ESPEC. EST. MUN.	Portaria Interministerial STN/SOF nº 5/2015
17500100	TRANSFERÊNCIAS DE RECURSOS DO FUNDEB	Lei nº 11.494/2007
17500110	TRANSFERÊNCIAS DE RECURSOS DO FUNDEB	Lei nº 11.494/2007
17500111	TRANSFERÊNCIAS DE RECURSOS DO FUNDEB - PRINCIPAL	Lei nº 11.494/2007
17500112	TRANSF. DE RECURSOS DO FUNDEB	Lei nº 11.494/2007
17500121	TRANS. REC. COMP. ORÇAO AO FUNDEB	Lei nº 11.494/2007
18000000	OUTRAS RECEITAS CORRENTES	Esta natureza é agregadora. Verificar os códigos de natureza de receita específicos e seguir
18100000	MULTAS ADMINISTRATIVAS, CONTRATUAL E JUDICIAL	Legislação Específica
18100100	MULTAS PREVISTAS EM LEGISLAÇÃO ESPECÍFICA	Legislação Específica
18100110	MULTAS PREVISTAS EM LEGISLAÇÃO ESPECÍFICA	Legislação Específica



1810011	MULTAS PREVISTAS EM LEGISLAÇÃO ESPECÍFICA - PRINCIPAL	
1810041	MULTAS PREVISTAS NA LEGISLAÇÃO DE JUS DEREITOS DIFUSOS - PRINCIPAL	Lei n.º 7.347 de 24 de julho de 1986, arts. 11 e 13, Lei n.º 7.853, de 24 de outubro de 1989 e Lei n.º 8.078 de 11 de setembro de 1990 - Código de Defesa do Consumidor
1810091	MULTAS E JURIS PREVISTOS EM CONTRATOS - PRINCIPAL	Lei n.º 10.408 de 10 de janeiro de 2002 (Código Tributário Municipal (CTM))
1820000	INDENIZACOES RESCISÓRIAS E RESSARCIMENTOS	Esta natureza é agregadora. Verificar os códigos de natureza de receita específicos a seguir
1821000	INDENIZACOES	Esta natureza é agregadora. Verificar os códigos de natureza de receita específicos a seguir
1821010	INDENIZACOES POR DANOS CAUSADOS AO PATRIMONIO PUBLICO	Lei n.º 10.408 de 10 de janeiro de 2002, Lei n.º 5.889 de 11 de janeiro de 1973
1821011	INDENIZACOES POR DANOS CAUSADOS AO PATRIMONIO PUBLICO - PRINCIPAL	Lei n.º 10.408 de 10 de janeiro de 2002, Lei n.º 5.889 de 11 de janeiro de 1973
1821020	OUTRAS INDENIZACOES	Art. 11, §§ 1º e 4º da Lei n.º 320 de 17 de março de 1964
1821030	OUTRAS INDENIZACOES - PRINCIPAL	Art. 11, §§ 1º e 4º da Lei n.º 320 de 17 de março de 1964
1821040	OUTRAS INDENIZACOES (PM)	Art. 11, §§ 1º e 4º da Lei n.º 320 de 17 de março de 1964
1821050	OUTRAS INDENIZACOES (FMS)	Art. 11, §§ 1º e 4º da Lei n.º 320 de 17 de março de 1964
1821060	OUTRAS INDENIZACOES (FUNDECA)	Art. 11, §§ 1º e 4º da Lei n.º 320 de 17 de março de 1964
1821070	OUTRAS INDENIZACOES (RPPS)	Art. 11, §§ 1º e 4º da Lei n.º 320 de 17 de março de 1964
1822000	RESTITUICOES	Esta natureza é agregadora. Verificar os códigos de natureza de receita específicos a seguir
1822090	OUTRAS RESTITUICOES	
18220910	OUTRAS RESTITUICOES	
18220911	OUTRAS RESTITUICOES - PRINCIPAL	
1822091101	OUTRAS RESTITUICOES (PM)	
1822091102	OUTRAS RESTITUICOES (FMS)	
1822091103	OUTRAS RESTITUICOES (FMS)	
1822091104	OUTRAS RESTITUICOES (FUNDECA)	
1830000	DEMAS RECEITAS CORRENTES	
1830010	APORTES PERIODICOS PARA AMORTIZACAO DE DEFICIT ATUARIAL DO RPPS - PRINCIPAL	Emenda Constitucional n.º 41, de 10 de dezembro de 2003, Lei n.º 8.112 de 11 de dezembro de 1990, Lei n.º 9.717 de 27 de novembro de 1998 e Lei n.º 10.887 de 10 de junho de 2004
1830011	APORTES PERIODICOS PARA AMORTIZACAO DE DEFICIT ATUARIAL DO RPPS - PRINCIPAL	Emenda Constitucional n.º 41, de 10 de dezembro de 2003, Lei n.º 8.112, de 11 de dezembro de 1990, Lei n.º 9.717, de 27 de novembro de 1998 e Lei n.º 10.887 de 10 de junho de 2004
183001101	APORTES PERIODICOS PARA AMORTIZACAO DE DEFICIT ATUARIAL DO RPPS - PRINCIPAL	Emenda Constitucional n.º 41, de 10 de dezembro de 2003, Lei n.º 8.112 de 11 de dezembro de 1990, Lei n.º 9.717 de 27 de novembro de 1998 e Lei n.º 10.887 de 10 de junho de 2004
183001102	APORTES PERIODICOS PARA AMORTIZACAO DE DEFICIT ATUARIAL DO RPPS - PRINCIPAL	Emenda Constitucional n.º 41, de 10 de dezembro de 2003, Lei n.º 8.112 de 11 de dezembro de 1990, Lei n.º 9.717 de 27 de novembro de 1998 e Lei n.º 10.887 de 10 de junho de 2004
18300100	COMPENS. FINANC. ENTRE REG. GERAL E REGIME PROPRIO PREVID	Art. 40 da Constituição Federal, Lei n.º 1.708, de 5 de maio de 1998, Lei n.º 9.783 de 29 de janeiro de 1999, Decreto n.º 3.312 de 6 de junho de 1999 e Decreto n.º 3.217 de 22 de outubro de 1999
18300100	COMPENS. FINANC. ENTRE REG. GERAL E REGIME PROPRIO PREVID	Art. 40 da Constituição Federal, Lei n.º 1.708, de 5 de maio de 1998, Lei n.º 9.783 de 29 de janeiro de 1999, Decreto n.º 3.312 de 6 de junho de 1999 e Decreto n.º 3.217 de 22 de outubro de 1999
18300100	OUTRAS RECEITAS PREVIDENCIARIAS	Legislação Específica
18301200	ENC. LEG. PELA INS. EM DIVULGATIVA E REC. DÉCISUS DE SUS	CTM
18301211	ENCARGOS LEGAIS PELA INSCRICAO EM DIVULGATIVA - PRINCIPAL	CTM
18300000	OUTRAS RECEITAS	Esta natureza é agregadora. Verificar os códigos de natureza de receita específicos a seguir
1830000001	OUTRAS RECEITAS - RPPS	Legislação Específica
1830000002	OUTRAS RECEITAS - RPPS	Legislação Específica
1830000003	OUTRAS RECEITAS - PM	Legislação Específica
1830000004	OUTRAS RECEITAS - FMS	Legislação Específica
1830000005	OUTRAS RECEITAS - FUNDECA	Legislação Específica
20000000	RECEITAS DE CAPITAL	
21000000	OPERACOES DE CREDITO	Lei n.º 4.520, de 17 de março de 1964, § 1º do art. 11, com redação dada pelo Decreto-Lei n.º 1.939 de 20 de maio de 1982
21100000	OPERACOES DE CREDITO - MERCADO INTERNO	Art. 32 e 33 da LC n.º 101/2000
21120000	OPERACOES DE CREDITO CONTRATUAIS - MERCADO INTERNO	Art. 32 e 33 da LC n.º 101/2000
21120010	OPERACOES DE CREDITO CONTRATUAIS - MERCADO INTERNO	Art. 32 e 33 da LC n.º 101/2000
21120011	OPERACOES DE CREDITO CONTRATUAIS - MERCADO INTERNO - PRINCIPAL	Art. 32 e 33 da LC n.º 101/2000
21140000	OPERACOES DE CREDITO INTERNAS DE ESTADOS/MUNICIPIOS	Art. 32 e 33 da LC n.º 101/2000
21140100	OPERACOES DE CREDITO INTERNAS PARA PROGRAMAS DE EDUCACAO	Art. 32 e 33 da LC n.º 101/2000
21140110	COPE DE CREDITO INTERNAS PARA PROGRAMAS DE EDUCACAO - PRINCIPAL	Art. 32 e 33 da LC n.º 101/2000
21140111	COPE DE CREDITO INTERNAS PARA PROGRAMAS DE SAUDE - PRINCIPAL	Art. 32 e 33 da LC n.º 101/2000
21140112	COPE DE CNE INTERNAS P/ PROJ. DE MODER. DA ADM. PUBLICA - PRINCIPAL	Art. 32 e 33 da LC n.º 101/2000
21140113	OUTRAS OPERACOES DE CREDITO - MERCADO INTERNO - PRINCIPAL	Art. 32 e 33 da LC n.º 101/2000
22000000	ALIENACAO DE BENS	
22100000	ALIENACAO DE BENS IMOVEIS	Arts. 17 a 19 da Lei n.º 8.888 de 21 de junho de 1993, e Decreto n.º 99.858 de 30 de outubro de 1990
22110000	ALIENACAO DE TITULOS MOBILIARIOS	Arts. 17 a 19 da Lei n.º 8.888 de 21 de junho de 1993, e Decreto n.º 99.858 de 30 de outubro de 1990
22110010	ALIENACAO DE TITULOS MOBILIARIOS - PRINCIPAL	Arts. 17 a 19 da Lei n.º 8.888 de 21 de junho de 1993, e Decreto n.º 99.858 de 30 de outubro de 1990
22110011	ALIENACAO DE TITULOS MOBILIARIOS - PRINCIPAL	Arts. 17 a 19 da Lei n.º 8.888 de 21 de junho de 1993, e Decreto n.º 99.858 de 30 de outubro de 1990
22130000	ALIENACAO DE BENS MOVEIS E SEMOVENTES	Arts. 17 a 19 da Lei n.º 8.888 de 21 de junho de 1993, e Decreto n.º 99.858 de 30 de outubro de 1990
22130010	ALIENACAO DE BENS MOVEIS E SEMOVENTES - PRINCIPAL	Arts. 17 a 19 da Lei n.º 8.888 de 21 de junho de 1993, e Decreto n.º 99.858 de 30 de outubro de 1990
22130011	ALIENACAO DE BENS MOVEIS E SEMOVENTES - PRINCIPAL	Arts. 17 a 19 da Lei n.º 8.888 de 21 de junho de 1993, e Decreto n.º 99.858 de 30 de outubro de 1990
22200000	ALIENACAO DE BENS IMOVEIS	Arts. 17 a 19 da Lei n.º 8.888 de 21 de junho de 1993, e Decreto n.º 99.858 de 30 de outubro de 1990
22200100	ALIENACAO DE BENS IMOVEIS - PRINCIPAL	Arts. 17 a 19 da Lei n.º 8.888 de 21 de junho de 1993, e Decreto n.º 99.858 de 30 de outubro de 1990
24000000	TRANSFERENCIAS DE CAPITAL	
24100000	TRANSFERENCIAS DA UNIAO E DE SUAS ENTIDADES	Art. 10 do Decreto-Lei n.º 200, de 25 de fevereiro de 1967, Art. 110 da Lei n.º 8.066 de 21 de junho de 1993, Art. 25 da Lei Complementar n.º 101 de 4 de maio de 2000, Decreto n.º 170, de 25 de junho de 2001, Decreto n.º 4.864, de 1º de janeiro de 2003
24100010	TRANSFERENCIAS DA UNIAO	Art. 10 do Decreto-Lei n.º 200, de 25 de fevereiro de 1967, Art. 110 da Lei n.º 8.066 de 21 de junho de 1993, Art. 25 da Lei Complementar n.º 101, de 4 de maio de 2000, Portaria Interministerial STN/SOC n.º 20015, Art. 109 da CF, Art. 77 do ADCT e Lei Complementar n.º 141, de 2012
24100011	TRANSFERENCIAS DE RECURSOS DO SISTEMA UNICO DE SAUDE - SUS - PRINCIPAL	Art. 196 da CF, Art. 77 do ADCT e Lei Complementar n.º 141, de 2012
24100012	TRANSFERENCIAS DE RECURSOS DESTINADOS A PROGRAMAS DE EDUCACAO	Legislação Específica
24100013	TRANSFERENCIA DE CONVENIOS DA UNIAO E DE SUAS ENTIDADES	Esta natureza é agregadora. Verificar os códigos de natureza de receita específicos a seguir
24100014	TRANSFER. DE CONV. DA UNIAO PARA O SISTEMA UNICO DE SAUDE - SUS	Esta natureza é agregadora. Verificar os códigos de natureza de receita específicos a seguir
24100015	TRANSFER. DE CONV. DA UNIAO DEST. A PROG. DE EDUCACAO	Lei n.º 8.660/93
24100016	TRANSFER. DE CONV. DA UNIAO DEST. A PROG. DE EDUCACAO - PREFEITURA	Lei n.º 8.660/93
24100017	TRANSFER. DE CONV. DA UNIAO DEST. A PROG. DE SANEAMENTO BASICO	Lei n.º 8.660/93
24100018	TRANSFER. DE CONV. DA UNIAO DEST. A PROG. DE INFRA-EST. - PRINCIPAL	Lei n.º 8.660/93
24100019	OUTRAS TRANSFERENCIAS DE CONVENIOS DA UNIAO - PRINCIPAL	Lei n.º 8.660/93
24100020	TRANS. CONV. UNIAO DEST. A ASSISTENCIA SOCIAL	Lei n.º 8.660/93
24100021	OUTRAS TRANSFERENCIAS DE CONVENIOS DA UNIAO	Lei n.º 8.660/93

A



**Prefeitura
de Ibimirim**
UNIÃO, TRABALHO E DESENVOLVIMENTO.



DESCRIÇÃO DA FINALIDADE DOS ÓRGÃOS E FUNDOS

De acordo com a Lei de número 719/2013 que dispõe sobre a Organização e estrutura do Poder Executivo do Município de Ibimirim, a estrutura básica da Prefeitura de Ibimirim, compõe-se dos seguintes órgãos.

I – Órgãos de Assessoramento

- a) Procuradoria Jurídica
- b) Assessoria de Planejamento
- c) Assessoria Executiva

II – Órgãos de Atividades-meio

- a) Secretaria de Administração
- b) Secretaria de Finanças

III – Órgãos da Atividades fins

- a) Secretaria de Educação
- b) Secretaria de Saúde
- c) Secretaria de Infraestrutura
- d) Secretaria de Agricultura e Meio Ambiente
- e) Secretaria de Desenvolvimento Social
- f) Secretaria de Juventude e Emprego

IV – Órgão de Fiscalização

- a) Sistema de Controle Interno – SCI



**Prefeitura
de Ibimirim**
UNIÃO, TRABALHO E DESENVOLVIMENTO.



PROCURADORIA JURÍDICA

Compete à procuradoria Jurídica assessorar o Prefeito, Secretarias, Departamentos e demais órgãos da Prefeitura nos assuntos de natureza jurídica e especialmente:

- Opinar sobre projetos de lei a serem encaminhados ao Legislativo Municipal;
- Redigir Projeto de Lei, justificativas de veto, decretos regulamentos, contratos, procurações e outros documentos de natureza jurídica;
- Promover a cobrança pelas vias jurídicas ou extrajudiciais da dívida ativa do município;
- Defender em juízo ou fora dele os direitos e interesses do município, em que este seja autor, réu, oponente ou assistente;
- Elaborar, encaminhar e acompanhar os processos de desapropriações amigáveis e litigiosas;
- Prestar direta ou indiretamente, assistência jurídica ao Município, em todos os atos que pela sua natureza exigem essa providência;
- Participar de inquéritos administrativos e dar-lhes orientação jurídica conveniente;
- Manter atualizada a coletânea de leis e decretos municipais, bem como da legislação estadual e federal de interesse do município;
- Desempenhar outras atribuições correlatas que forem determinadas pelo Prefeito.

ASSESSORIA EXECUTIVA

Deverá incorrer na sua estrutura, o suporte de assessoria técnica e administrativa diretamente ao prefeito, pois, é o órgão encarregado de produzir todos os atos oficiais que devam ser assinados pelo prefeito, de controlar os móveis e utensílios, instalações, equipamentos e material de consumo e de promover e supervisionar o sistema de arquivo e protocolo do gabinete, de controlar a frequência e os assuntos ligados aos servidores lotados no gabinete, comunicando ao departamento de pessoal as faltas e outras ocorrências típicas da função.

SECRETARIA DE ADMINISTRAÇÃO

A secretaria municipal de Administração é o órgão que tem por finalidade exercer as atividades relacionadas à prestação de serviços-meio, necessários ao funcionamento regular das unidades competentes da estrutura básica da prefeitura, visando a concentração de esforços técnicos, a padronização de equipamentos e materiais, combatendo desperdícios reduzindo os custos operacionais.



SECRETARIA DE FINANÇAS

A secretaria municipal de finanças é o órgão responsável e encarregado de executar a política econômica e financeira do município e das atividades referentes a lançamentos, fiscalização e arrecadação dos tributos e rendas municipais sendo de sua competência assegurar todas as dimensões de controle interno da administração financeira, permitindo análise e avaliação comprovadas do desempenho organizacional, por meio de sistemas de planejamento.

SECRETARIA DE EDUCAÇÃO

A secretaria Municipal de educação, é o órgão central da Prefeitura encarregado do planejamento, coordenação, administração e execução da política educacional no município, mantendo com a cooperação técnica e financeira da União e do Estado, programas de educação da pré-escola e do ensino fundamental, o transporte e a merenda escolar para os alunos das unidades escolares do Município, além do desenvolvimento de atividades correlatas na área.

São ainda competências da secretaria de Educação promover a integração das escolas municipais urbanas e rurais com as políticas estaduais e nacionais de qualidade e universalização da Educação Básica trilhando pela qualidade do ensino, a valorização do magistério e a democratização da gestão escolar.

SECRETARIA DE SAÚDE

A Secretaria Municipal de Saúde, é órgão central do sistema municipal de saúde, responsável pela formulação da política municipal de saúde e ambiental, pela coordenação, planejamento, implantação, execução das metas do governo na área de saúde, competindo-lhe também promover estudos, normatização, orientação, controle e fiscalização dos assuntos pertinentes a sua área de atuação.

Compete ainda a secretaria Executiva de Saúde, acompanhar ou promover a execução dos convênios de sua área de ação, celebrados com o governo federal e estadual, promover estudos, planejamentos e elaborar programas sobre questões sanitárias e visando prevenções epidemiológicas e combate a doenças transmissíveis.

É também de sua competência, prestar em caráter suplementar, assistência médica em geral, odontológica, ambulatorial, ou acompanhar e fiscalizar estes serviços quando forem prestados por entidade própria, ou através de convênios, nos termos da legislação pertinente.

Cabe enfim, a Secretaria Municipal de Saúde, planejar e executar a política de saúde para o município, responsabilizando-se pela gestão e regulação dos serviços próprios e



**Prefeitura
de Ibimirim**
UNIÃO, TRABALHO E DESENVOLVIMENTO.



Documento Assinado Digitalmente por: JOSE ADAUTO DA SILVA
Acesse em: <https://eccc.tce-pe.gov.br/ppp/validaDoc.seam> Código do documento: 9844257-e49d-49c6-95ee-e78c8123e5b1

conveniados, monitorando doenças e agravos realizando a vigilância sanitária sobre produtos e serviços de interesse da saúde, visando com isso, uma população mais saudável.

Deverá ainda, em meio as suas atribuições, integrar-se ao Sistema Único de Saúde (SUS), ensejando nas suas interfaces o estreitamento de laço político-administrativo com a União e o Estado, devendo monitorar, fiscalizar e auditar convênios com entes privados que prestam serviço ao SUS, promovendo a qualidade de vida do cidadão no que diz respeito à atenção integral à saúde básica preventiva, individual e coletiva.

SECRETARIA DE INFRAESTRUTURA

A Secretaria Municipal de Infraestrutura, é órgão central da Prefeitura responsável pela elaboração, fiscalização e execução do projeto na área de obras, infraestrutura e urbanização, ainda, construção das obras de habitação, estradas municipais, pontes, bueiros, pavimentação e outras obras e serviços de engenharia.

Cabe também a Secretaria Municipal de Infraestrutura, a implantação de programas de obras municipais de engenharia, nas áreas de edificação, pontes e drenagem, pavimentação e iluminação pública, com qualidade, custos e prazos adequados, contribuindo para o bem-estar da população.

São ainda competências da Secretaria Municipal de Infraestrutura, executar a política municipal territorial inserida no Plano Diretor, por meio da integração e de suas interfaces com as políticas nacionais e estaduais que regem o desenvolvimento e a modernização das demandas de limpeza, acessibilidade e saneamento, promovendo a qualidade de vida do cidadão como direito ao desenvolvimento urbano sustentável.

SECRETARIA DE AGRICULTURA E MEIO AMBIENTE

A Secretaria Municipal de Agricultura e Meio Ambiente, é órgão central da Prefeitura responsável pela elaboração, fiscalização e execução do projeto de desenvolvimento Rural e Ambiental, devendo formular, planejar e executar a política de preservação e conservação ambiental do município de forma integrada e compartilhada com a população, promovendo a continuidade e elevação da qualidade de vida.

Av. Castro Alves, 432 – Centro Ibimirim/PE. CEP: 56.580-000
Fone: (87) 3842 – 2060 / 1371. E-mail: prefeituradeibimirim@hotmail.com



**Prefeitura
de Ibimirim**
UNIÃO, TRABALHO E DESENVOLVIMENTO.



Documento Assinado Digitalmente por: JOSE ADALTO DA SILVA
Acesse em: <https://eic.eic.pe.gov.br/epp/validaDoc.seam> Código do documento: 98442517-e49d-49c6-95ee-e78c8123e5b1

SECRETARIA DE DESENVOLVIMENTO SOCIAL

Secretaria Municipal de Desenvolvimento Social, é órgão central do sistema de desenvolvimento social e humano do município, responsável em desenvolver e implantar políticas que promovam a proteção do cidadão, articulando e integrando os organismos governamentais e a sociedade de forma motivadora, com vistas à promoção do desenvolvimento social e da autonomia dos cidadãos.

É também de sua competência, a aplicação de todas as determinações da Lei Orgânica da Assistência Social - LOAS, e a gestão da política de combate à miséria, a implantação da economia solidária como formas de desenvolvimento humano.

SECRETARIA DE JUVENTUDE E EMPREGO

A Secretaria de Juventude e Emprego é o órgão encarregado pelo controle e execução dos programas municipais e aquelas ofertadas por outras esferas governamentais, inclusive de parcerias privadas e organizações não governamentais, visando proporcionar atividades sócias-educativas e de qualificação para o trabalho, competindo-lhe entre outras as seguintes atribuições:

- Acompanhar e avaliar os programas municipais na área de trabalho e emprego;
- Formular e implementar políticas para as questões de trabalho e emprego;
- Estabelecer estratégias, diretrizes e prioridades na aplicação dos recursos na área de trabalho e emprego;
- Planejar e supervisionar a execução de política e a proposição de diretrizes ao Governo Municipal voltada para a juventude;
- Apoiar a iniciativas da sociedade civil destinadas a fortalecer a auto-organização dos jovens;
- Promover o desenvolvimento de estudos, debates e pesquisas sobre a vida e a realidade da juventude;
- Identificar os fatores sociais nocivos a juventude, organizando programas para combatê-los, cooperando com entidades judiciais e assistenciais;
- Formular e implementar políticas voltadas a inclusão dos jovens no mercado de trabalho;
- Criar atividades socioeducativas e de qualificação para Juventude.

Av. Castro Alves, 432 - Centro Ibimirim/PE. CEP: 56.580-000
Fone: (87) 3842 - 2060 / 1371. E-mail: prefeituradeibimirim@hotmail.com