

# Prefeitura de Ibimirim

UNIÃO, TRABALHO E DESENVOLVIMENTO.

## LEI ORÇAMENTÁRIA ANUAL



### EXERCÍCIO 2017





**PREFEITURA MUNICIPAL DE IBIMIRIM**  
Estado de Pernambuco

**LEI Nº 759/2016.**

Estima a RECEITA e fixa a DESPESA do Município para o exercício financeiro de 2017.

**O PREFEITO DO MUNICÍPIO DE IBIMIRIM**, Estado de Pernambuco, no uso de suas atribuições legais, consoante disposições do art. 165 da Constituição Federal e do art. 124, § 1º, inciso III, da Constituição do Estado de Pernambuco, com a redação dada pela Emenda Constitucional nº 31, de 27 de junho de 2008, no uso de suas atribuições legais, faz saber que a Câmara Municipal de Vereadores VOTOU, APROVOU e ele SANCIONA o seguinte projeto de Lei:

**CAPÍTULO I**  
**DAS DISPOSIÇÕES PRELIMINARES**  
**Seção Única**

Art. 1º. Esta Lei estima a Receita do Município para o exercício financeiro de 2017 no montante de R\$ 69.000.000,00 (Sessenta e nove Milhões) e fixa a Despesa em igual valor, compreendendo, nos termos do art. 165 § 5º da Constituição Federal e da Lei de Diretrizes Orçamentárias para 2017:

I - O Orçamento Fiscal, referente aos Poderes do Município, seus fundos, órgãos e entidades da Administração Pública Municipal direta e indireta;

II - O Orçamento da Seguridade Social, abrangendo às entidades e órgãos da Administração direta e indireta, incluídos fundos, responsáveis pela saúde, previdência e assistência social.

**CAPÍTULO II**  
**DOS ORÇAMENTOS, FISCAL E DA SEGURIDADE SOCIAL.**  
**Seção I**  
**Da Estimativa da Receita**

Art. 2º. A receita total estimada nos orçamentos fiscal e da seguridade social é de R\$ 69.000.000,00 (Sessenta e Nove milhões de reais), assim distribuída:

I - Orçamento Fiscal dos Poderes do Município R\$ 42.911.000,00 (Quarenta e Dois milhões Novecentos e Onze mil reais);

II - Orçamento da Seguridade Social no valor de R\$ 26.089.000,00 (Vinte e Seis milhões e Oitenta e Nove mil reais), onde:

a) R\$ 16.433.000,00 (Dezesseis Milhões Quatrocentos e Trinta e três mil reais) compreende receitas de saúde;



**PUBLICADO EM**  
**28/10/2016**  
**JABARAU**



IBIMIRIM

**PREFEITURA MUNICIPAL DE IBIMIRIM**  
Estado de Pernambuco

b) R\$ 3.800.000,00 (Três milhões e Oitocentos mil reais) compreende receitas de assistência social;

c) R\$ 5.856.000,00 (Cinco milhões Oitocentos e Cinquenta e Seis mil reais) correspondente às receitas da entidade de previdência dos servidores municipais (RPPS).

Art. 3º. A receita orçada será realizada mediante a arrecadação dos tributos e demais receitas correntes e de capital, na forma da legislação em vigor, discriminada no Anexo 01, que integra e acompanha esta Lei, distribuída por categoria econômica e origem, da seguinte forma:

|   |                   |
|---|-------------------|
| I - RECEITAS CORRENTES (g-h=I)              | R\$ 59.044.000,00 |
| a) Receita Tributárias                      | R\$ 2.048.000,00  |
| b) Receita de Contribuições                 | R\$ 1.759.000,00  |
| c) Receita Patrimonial                      | R\$ 488.000,00    |
| d) Receita de Serviços                      | R\$               |
| e) Transferências Correntes                 | R\$ 58.706.400,00 |
| f) Outras Receitas Correntes                | R\$ 1.729.000,00  |
| g) Total das Receitas Correntes             | R\$ 64.730.400,00 |
| h) Deduções Legais de Receitas              | R\$ -5.686.400,00 |
| II - RECEITAS CORRENTES INTRA-ORÇAMENTÁRIAS | R\$ 3.092.000,00  |
| III - RECEITAS DE CAPITAL                   | R\$ 6.864.000,00  |
| a) Operações de Crédito                     | R\$ 461.000,00    |
| b) Alienação de Bens                        | R\$ 145.000,00    |
| c) Transferências de Capital                | R\$ 6.258.000,00  |
| IV - TOTAL DAS RECEITAS (I+II+III=IV)       | R\$ 69.000.000,00 |

§ 1º. As receitas estimadas no orçamento e discriminadas de forma consolidada nos incisos e alíneas do caput deste artigo estão detalhadas no Anexo 02, pela natureza, conforme estabelece a Lei Federal nº 4.320, de 1964.

§ 2º. As fontes/destinação das receitas integram esta Lei por meio de quadro específico, detalhado por código e Id-Usó - Identificador de Uso.

**Seção II**  
**Da Fixação da Despesa**

Art. 4º. A Despesa total é fixada nos Orçamentos Fiscal e da Seguridade Social, no mesmo valor da Receita, discriminada por Função, Poderes e Órgãos, em R\$ 69.000.000,00 (Sessenta e Nove milhões de reais) e desdobrada, nos termos da LDO, em:

**PUBLICADO EM**

28/10/2016

JARAGUÁ

Ad. Castro Alves, 422 - Centro - Ibimirim/PE. CEP: 56.580-000 Telefone: (87) 3842-2060/1371.

C.N.P.J. nº 10.105.971/0001-50 E-mail: [prefeituradolibimirim@hotmail.com](mailto:prefeituradolibimirim@hotmail.com)





**PREFEITURA MUNICIPAL DE IBIMIRIM**  
Estado de Pernambuco

I - Orçamento Fiscal R\$ 42.911.000,00 (Quarenta e Dois milhões Novecentos e Onze mil reais);

II - Orçamento da Seguridade Social, no valor de R\$ 26.089.000,00 (Vinte e Seis milhões e Oitenta e Nove mil reais), onde:

a) R\$ 16.433.000,00 (Dezesseis Milhões Quatrocentos e Trinta e três mil reais) compreende despesas com saúde;

b) R\$ 3.800.000,00 (Três milhões e Oitocentos mil reais) são despesas com assistência social; e

c) R\$ 5.856.000,00 (Cinco milhões Oitocentos e Cinquenta e Seis mil reais) corresponde às despesas do RPPS.

§ 1º. Do montante das despesas fixadas nas alíneas "a", "b" e "c" do inciso II do art. 4º R\$ 14.588.000,00 (Catorze milhões Quinhentos e oitenta e oito mil reais) serão custeadas com recursos do Orçamento Fiscal, consoante art. 195, § 2º da Constituição Federal.

§ 2º. Nas despesas da seguridade social que serão custeadas com recursos do orçamento fiscal incluem-se os aportes adicionais ao RPPS.

**Seção III**

**Da Distribuição da Despesa por Função, Órgãos e Categorias Econômicas.**

Art. 5º. A despesa total fixada por funções, subfunções, projetos, atividades e operações especiais dos Poderes e Órgãos, está detalhada nos Anexos 06 a 09, nos termos da Lei Federal nº 4.320, de 1964.

Art. 6º. As categorias econômicas e despesas por grupos estão demonstradas de forma analítica, individualizada por órgão, no Anexo 02 e consolidadas no Resumo da Natureza da Despesa, conforme discriminação abaixo:

|  |                          |
|--|--------------------------|
| I - DESPESAS CORRENTES                       | <b>R\$ 54.922.000,00</b> |
| a) Pessoal e Encargos Sociais                | R\$ 34.080.000,00        |
| b) Juros e Encargos da Dívida                | R\$ 14.000,00            |
| c) Outras Despesas Correntes                 | R\$ 20.828.000,00        |
| II - DESPESAS CORRENTES INTRA-ORÇAMENTÁRIAS  | <b>R\$ 4.162.000,00</b>  |
| III - DESPESAS DE CAPITAL                    | <b>R\$ 7.468.000,00</b>  |
| a) Investimentos                             | R\$ 6.883.000,00         |
| b) Inversões Financeiras                     | R\$                      |
| c) Amortização da Dívida                     | R\$ 1.169.000,00         |
| IV - DESPESAS DE CAPITAL INTRA-ORÇAMENTÁRIAS | <b>R\$ 584.000,00</b>    |





PREFEITURA MUNICIPAL DE IBIMIRIM

**PREFEITURA MUNICIPAL DE IBIMIRIM**  
Estado de Pernambuco

|  |                          |
|--|--------------------------|
| V - RESERVA DE CONTINGÊNCIA              | <b>R\$ 1.864.000,00</b>  |
| VI - TOTAL DA DESPESA (I+II+III+IV+V=VI) | <b>R\$ 69.000.000,00</b> |

**Seção IV**

**Dos Anexos de Compatibilidade e de Compensação**

Art. 7º. Para atender aos incisos V e VI do art. 34 da LDO/2017, integra a presente Lei:

I - o Anexo de Compatibilidade da Programação com as Metas Fiscais da Lei de Diretrizes Orçamentárias;

II - o Demonstrativo de estimativa da Compensação da Renúncia de Receita decorrente de anistias, remissões, subsídios e benefícios de natureza financeira, tributária e creditícia.

**CAPÍTULO III**

**DOS CRÉDITOS ADICIONAIS**

**Seção Única**

**Dos Créditos Adicionais Suplementares**

Art. 8º. Fica o Poder Executivo autorizado a abrir créditos adicionais suplementares até o valor correspondente a 40% (quarenta por cento) da despesa fixada nos orçamentos, fiscal e da seguridade social, com a finalidade de incorporar valores que excedam as previsões constantes desta Lei, mediante a utilização de recursos permitidos no § 1º do art. 43 da Lei nº 4.320, de 1964 e disposições da Lei de Diretrizes Orçamentárias para 2017.

Art. 9º O percentual estabelecido no caput do art. 8º será duplicado quando as dotações se destinarem ao atendimento às despesas:

- I - do Poder Legislativo;
- II - de pessoal e encargos;
- III - com previdência social;
- IV - com o pagamento da dívida pública;
- V - de custeio dos sistemas municipais de educação, de saúde e assistência social;
- VI - despesas destinadas à defesa civil, combate aos efeitos de catástrofes, secas e as epidemias;
- VII - despesas para execução de investimentos com recursos de transferências voluntárias do Estado e da União.

**PUBLICADO EM**  
**28/10/2016**  
**PARANÁ**





IBIRIMIR

**PREFEITURA MUNICIPAL DE IBIRIMIR**  
Estado de Pernambuco

Art. 10. As alterações ou inclusões de modalidades de aplicação, bem como as mudanças de fontes de recursos, não constituem créditos adicionais ao Orçamento e serão feitas por Decreto.

Art. 11. A reserva de contingência, estabelecida nos termos do art. 5º, inciso III, da Lei Complementar nº. 101, de 2000, será utilizada como recursos orçamentários para suplementação de dotações destinadas ao atendimento de passivos contingentes, riscos e eventos fiscais, consoante disposições da LDO de 2017, sem onerar o limite autorizado no caput deste artigo.

**CAPÍTULO IV**  
**DAS OPERAÇÕES DE CRÉDITO**

**Seção Única**

**Da Autorização para Realizar Operações de Crédito**

Art. 12. Fica o Poder Executivo autorizado a contratar e oferecer garantias a empréstimos voltados para a modernização administrativa e tributária, respeitados os limites da Lei Complementar nº 101, de 2000, de Resoluções do Senado Federal, disposições da legislação pertinente e compatibilidade com programas federais.

Parágrafo único. Na autorização do caput incluem-se Operações de Crédito por Antecipação de Receita (ARO), nos termos da legislação pertinente.

**CAPÍTULO V**  
**DAS DISPOSIÇÕES GERAIS**

**Seção Única**

**Das Disposições Gerais**

Art.13. A utilização de dotações com recursos vinculados à transferências voluntárias, por meio de convênios e contratos de repasse, ou custeadas por operações de crédito fica, condicionada à celebração dos instrumentos respectivos.

Art. 14. Na fixação dos valores das dotações para pessoal estão consideradas margens de expansão referentes as projeções para acréscimos de despesas destinadas a atender as disposições do §1º do art. 169 da Constituição Federal e da Lei de Diretrizes Orçamentárias, inclusive a expansão das despesas com o aumento do salário mínimo que vigora a partir de janeiro de 2017.

Art.15. O Poder Executivo, no interesse da Administração, poderá designar como unidades gestoras de créditos orçamentários, unidades administrativas subordinadas ao mesmo órgão, com as atribuições de movimentar dotações consignadas às unidades orçamentárias, atendendo às disposições do parágrafo único do art. 64 e as do art. 66 da Lei Federal nº 4.320, de 17 de março de 1964.

**PUBLICADO EM**  
**28/10/2016**  
**JARIBIMIR**

Endereço: Av. Castro Alves, 432 - Centro - Ibirimir/PE. CEP: 56.580-000 Telefone: (87) 3342-2060/1371.

C.N.P.J. nº 10.105.971/0001-50 E-mail: [prefeituradeibirimir@hotmail.com](mailto:prefeituradeibirimir@hotmail.com)





IBIMIRIM

**PREFEITURA MUNICIPAL DE IBIMIRIM**  
Estado de Pernambuco

Parágrafo único. Mediante contrato o Poder Executivo poderá delegar a execução de compras e serviços a consórcios públicos.

Art. 16. O Chefe do Poder Executivo, no âmbito deste Poder, adotará parâmetros para utilização das dotações, de forma a compatibilizar realização de despesas à efetiva arrecadação das receitas e para garantir as metas de resultado estabelecidas na Lei de Diretrizes Orçamentárias, consoante legislação específica.

Art. 17. O Poder Executivo estabelecerá Programação Financeira, onde fixará as medidas necessárias para manter os dispêndios compatíveis com as receitas a fim de obter o equilíbrio financeiro.

Parágrafo único. Decreto Executivo estabelecerá a programação financeira e o cronograma de desembolso, consoante art. 8º da Lei Complementar nº 101/2000.

Art. 18. A presente Lei entra em vigor na data de sua publicação, contando-se seus efeitos do dia 01 janeiro de 2017 a 31 de dezembro de 2017.

**Gabinete do Prefeito, 28 de Outubro de 2016.**

  
JOSÉ ADAUTO DA SILVA  
PREFEITO

PUBLICADO EM  
28/10/2016  
P. Aracá





**PREFEITURA MUNICIPAL DE IBIMIRIM**  
 Avenida Casiro Alves, 432 - CNPJ:10105971/0001-50  
 Orçamento Programa - Exercício de 2017

**DEMONSTRATIVO DA RECEITA E DESPESA SEGUNDO AS CATEGORIAS ECONOMICAS**

(Inc. II, §1º, Art.2º)

| RECEITA                         | R\$           | DESPESA                         | R\$           |
|---------------------------------|---------------|---------------------------------|---------------|
| RECEITAS CORRENTES              |               | DESPESAS CORRENTES              |               |
| RECEITA TRIBUTÁRIA              | 2.048.000,00  | PESSOAL E ENCARGOS SOCIAIS      | 36.242.000,00 |
| RECEITAS DE CONTRIBUIÇÕES       | 1.758.000,00  | JUROS E ENCARGOS DA DÍVIDA      | 14.000,00     |
| RECEITA PATRIMONIAL             | 488.000,00    | OUTRAS DESPESAS CORRENTES       | 20.828.000,00 |
| TRANSFERÊNCIAS CORRENTES        | 58.706.400,00 |                                 |               |
| OUTRAS RECEITAS CORRENTES       | 1.729.000,00  | SUB TOTAL                       | 59.084.000,00 |
| RECEITAS DE CONTRIBUIÇÕES       | 3.064.000,00  | SUPERAVIT DO ORÇAMENTO CORRENTE | 3.052.000,00  |
| OUTRAS RECEITAS CORRENTES       | 28.000,00     |                                 |               |
| DEDUÇÕES DO FUNDEB              | -5.686.400,00 | TOTAL                           | 62.136.000,00 |
| SUB TOTAL                       | 62.136.000,00 |                                 |               |
| TOTAL                           | 62.136.000,00 | DESPESAS DE CAPITAL             | 6.883.000,00  |
| SUPERAVIT DO ORÇAMENTO CORRENTE | 3.052.000,00  | INVESTIMENTOS                   | 1.169.000,00  |
| RECEITAS DE CAPITAL             | 461.000,00    | AMORTIZAÇÃO DA DÍVIDA           |               |
| OPERAÇÕES DE CRÉDITO            | 145.000,00    | SUB TOTAL                       | 8.052.000,00  |
| ALIENAÇÃO DE BENS               | 145.000,00    | RESERVA DO RPPS                 | 792.000,00    |
| TRANSFERÊNCIAS DE CAPITAL       | 6.256.000,00  | RESERVA DE CONTINGÊNCIA         | 1.072.000,00  |
| SUB TOTAL                       | 6.864.000,00  | TOTAL                           | 9.916.000,00  |
| TOTAL                           | 9.916.000,00  |                                 |               |
| RESUMO                          |               | RESUMO                          |               |
| RECEITAS CORRENTES              | 64.730.400,00 | DESPESAS CORRENTES              | 59.084.000,00 |
| RECEITAS DE CAPITAL             | 6.864.000,00  | DESPESAS DE CAPITAL             | 8.052.000,00  |
| RECEITAS CORRENTES              | 3.092.000,00  | RESERVA DE CONTINGÊNCIA         | 1.864.000,00  |
| RECEITAS DE CAPITAL             | -5.686.400,00 | TOTAL DE DESPESA                | 69.000.000,00 |
| DEDUÇÃO DE RECEITAS             |               | TOTAL                           | 69.000.000,00 |
| TOTAL DE RECEITAS               | 69.000.000,00 |                                 |               |
| TOTAL                           | 69.000.000,00 |                                 |               |





Documento Assinado Digitalmente por: JOSÉ ADAUTO DA SILVA  
Acesse em: <https://etec.tce.pb.gov.br/votada/DocAssinado/DocAssinado.aspx?Codigo=1077-b8e9-4904-94af-4812807e7724>



**PREFEITURA MUNICIPAL DE BIMIMIM**  
Avenida Castro Alves, 432 - CNPJ:10105971/0001-50  
Orçamento Programa - Exercício de 2017

**DEMONSTRATIVO DA RECEITA E DESPESA SEGUNDO AS CATEGORIAS ECONOMICAS**  
(Inc. II, §1º, Art.2º)

*[Handwritten mark]*

MUNICÍPIO DE IBIMIRIM  
ORÇAMENTO PARA 2017  
TABELA DA LEGISLAÇÃO DA RECEITA

| Classificação | Descrição                                       | Fundamento Legal                            |
|---------------|---|---|
| 1000.00.00.00 | RECEITAS CORRENTES                              |   |
| 1100.00.00.00 | RECEITA TRIBUTÁRIA                              | Legislação Tributária e CTM                 |
| 1110.00.00.00 | IMPOSTOS  | Código Tributário Municipal - CTM           |
| 1112.00.00.00 | IMPOSTOS S/ O PATRIM E A RENDA                  | Art. 156 a 158 da Constituição Federal (CF) |
| 1112.02.00.00 | IMP. S/PROP. PREDIAL E TERRITORIAL              | CTM   |
| 1112.02.01.00 | IMPOSTO PREDIAL                                 | CTM   |
| 1112.02.02.00 | IMPOSTO TERRITORIAL URBANO                      | CTM   |
| 1112.04.00.00 | IMP. S/RENDA E PROVENTOS DE QUALQUER NAT        | Art. 158, inciso I da CF                    |
| 1112.04.31.00 | IRRF S/ RENDIMENTOS DO TRABALHO                 | Art. 158, inciso I da CF                    |
| 1112.04.34.00 | IRRF S/OUTROS RENDIMENTOS                       | Art. 158, inciso I da CF                    |
| 1112.08.00.00 | IMP S/ TRANS INTER-VIVOS DE BENS IMÓVEIS        | CTM e Art. 156, II da CF                    |
| 1113.00.00.00 | IMPOSTOS S/PRODUÇÃO E A CIRCULAÇÃO              |   |
| 1113.05.00.00 | IMPOSTO SOBRE SERVIÇOS DE QUALQUER NATUREZA     | Art. 156, III da CF - CTM                   |
| 1113.05.01.01 | IMPOSTO S/SERVIÇOS DE QUALQUER NATUREZA - ISSQN | Art. 156, III da CF - CTM                   |
| 1113.05.01.02 | SIMPLES NACIONAL                                | Art. 156, III da CF - CTM - LC nº 123/2006. |
| 1120.00.00.00 | TAXAS   |   |
| 1121.00.00.00 | TAXAS P/EXERCÍCIO DO PODER DE POLÍCIA           | CTM   |
| 1121.17.00.00 | TAXA FISC DE VIGILANCIA SANITÁRIA               | CTM   |
| 1121.21.00.00 | TAXA DE CONTROLE E FISCALIZAÇÃO AMBIENTAL       | CTM e legislação específica                 |
| 1121.22.00.00 | TAXA DE SERVIÇOS ADMINISTRATIVOS                | CTM   |
| 1121.25.00.00 | TAXA LIC FUNCION ESTAB COM IND PREST SERV       | CTM   |
| 1121.26.00.00 | TAXA DE PUBLICIDADE COMERCIAL                   | CTM   |
| 1121.27.00.00 | TAXA DE APREENSAO E DEPOSITO                    | CTM   |
| 1121.28.00.00 | TAXA FUNCION ESTAB EM HOR ESPECIAL              | CTM   |
| 1121.29.00.00 | TAXA DE LICENÇA P/ EXEC DE OBRAS                | CTM   |
| 1121.30.00.00 | TAXA AUTORIZACAO FUNCION TRANSPORTE             | CTM   |
| 1121.31.00.00 | TAXA UTILIZ AREA DOMINIO PUBLICO                | CTM   |
| 1121.32.00.00 | TAXA APROV PROJ CONSTRUÇÃO CIVIL                | CTM   |
| 1121.35.00.00 | TAXA DE ALINHAM E NIVELAMENTO                   | CTM   |
| 1121.36.00.00 | TAXA APREENSAO DEP LIBERAC ANIMAIS              | CTM   |
| 1121.99.00.00 | OUTRAS TAXAS EXERCÍCIO PODER DE POLICIA         | CTM   |
| 1122.00.00.00 | TAXAS P/PRESTACAO DE SERVIÇOS                   | CTM   |
| 1122.12.00.00 | EMOLUM CUSTAS PROCESSUAIS ADMINISTRATIVA        | CTM   |
| 1122.21.00.00 | TAXAS DE SERVIÇOS CADASTRAIS                    | CTM   |
| 1122.28.00.00 | TAXA DE CEMITERIOS                              | CTM   |
| 1122.90.00.00 | TAXA DE LIMPEZA PUBLICA                         | CTM   |
| 1122.99.00.00 | OUTRAS TAXAS P/PRESTACAO DE SERVIÇOS            | CTM   |
| 1130.00.00.00 | CONTRIBUICAO DE MELHORIA                        | Art. 145 da Constituição Federal            |
| 1130.01.00.00 | CONTRIB MELH EXP REDE AGUA/ESGOTO               | Art. 145, III da CF                         |
| 1130.02.00.00 | CONTRIB MELH EXP REDE ILUMINAÇÃO                | Art. 149-A da CF                            |
| 1130.04.00.00 | CONTRIB MELH P/PAVIM E OBRAS                    | Art. 145, III da CF                         |
| 1130.99.00.00 | OUTRAS CONTRIB DE MELHORIA                      | Art. 145, III da CF                         |
| 1200.00.00.00 | RECEITAS DE CONTRIBUICOES                       | Art. 149 e do 195 ao 203 da CF              |
| 1210.00.00.00 | CONTRIBUICOES SOCIAIS                           | Art. 149 e do 195 ao 203 da CF              |
| 1210.29.00.00 | CONT PREVIDENCIARIAS DO REGIME PRÓPRIO          | Art. 149, § 1º da CF                        |
| 1210.29.01.00 | CONTRIBUICAO PATRONAL SERV. ATIVO CIVIL         | Art. 149, § 1º da CF                        |
| 1210.29.03.00 | CONTRIBUICAO PATRONAL INATIVO CIVIL             | Art. 149, § 1º da CF                        |
| 1210.29.05.00 | CONTRIBUICAO PATRONAL PENSIONISTA CIVIL         | Art. 149, § 1º da CF                        |
| 1210.29.07.00 | CONTRIBUICAO DE SERVIDOR ATIVO CIVIL            | Art. 149, § 1º da CF                        |
| 1210.29.09.00 | CONTRIBUICAO DE SERVIDOR INATIVO CIVIL          | Art. 149, § 1º da CF                        |
| 1210.29.11.00 | CONTRIBUICAO DE PENSIONISTA CIVIL               | Art. 149, § 1º da CF                        |
| 1210.99.00.00 | OUTRAS CONTRIBUICOES SOCIAIS                    | Art. 195 ao 203 da CF                       |
| 1220.00.00.00 | CONTRIBUICOES ECONOMICAS                        |   |
| 1230.00.00.00 | CONT CUSTEO SERV ILUMIN PUBLICA                 | Art. 149-A da CF                            |
| 1300.00.00.00 | RECEITA PATRIMONIAL                             | Legislação Específica                       |
| 1310.00.00.00 | RECEITAS IMOBILIARIAS                           | Legislação Específica                       |
| 1311.00.00.00 | ALUGUEIS  | Legislação Específica                       |
| 1312.00.00.00 | ARRENDAMENTOS                                   | Legislação Específica                       |
| 1315.00.00.00 | TAXA DE OCUPACAO DE IMOVEIS                     | Legislação Específica                       |
| 1320.00.00.00 | RECEITAS DE VALORES MOBILIÁRIOS                 | Legislação Específica                       |
| 1321.00.00.00 | JUROS DE TITULOS DE RENDA                       | Legislação Específica                       |
| 1321.99.00.00 | OUTROS RENDIMENTOS DE TITULOS                   | Legislação Específica                       |
| 1322.00.00.00 | DIVIDENDOS                                      | Lei nº 6.404/76                             |

Documento Assinado Digitalmente por: JOSE ADAUTO DA SILVA





|               |  |   |
|---------------|--|---|
| 1721.33.00.00 | TRANSF RECURS DO SUS - REP FUNDO/FUNDO                         | Art. 198 da CF e art. 77 do ADCT                |
| 1721.33.10.00 | ATENÇÃO BÁSICA   | Art. 77 do ADCT c/c Portaria do MS n.º 1.497/07 |
| 1721.33.10.01 | PISO ATENÇÃO BÁSICA (PAB FIXO)                                 | Art. 77 do ADCT c/c Portaria do MS n.º 1.497/07 |
| 1721.33.10.02 | SAÚDE DA FAMÍLIA - SF  | Art. 77 do ADCT c/c Portaria do MS n.º 1.497/07 |
| 1721.33.10.03 | AGENTES COMUNITÁRIOS DE SAÚDE - ACS                            | Art. 77 do ADCT c/c Portaria do MS n.º 1.497/07 |
| 1721.33.10.04 | SAÚDE BUCAL - SB   | Art. 77 do ADCT c/c Portaria do MS n.º 1.497/07 |
| 1721.33.10.05 | FATOR INCENTIVO ATENÇÃO BÁSICA - POVOS INDÍGENAS               | Art. 77 do ADCT c/c Portaria do MS n.º 1.497/07 |
| 1721.33.10.06 | INCENTIVO ATENÇÃO À SAÚDE - SISTEMA PENITENCIÁRIO              | Art. 77 do ADCT c/c Portaria do MS n.º 1.497/07 |
| 1721.33.10.07 | INCENTIVO: ATENÇÃO INTEGRAL À SAÚDE DO ADOLESCENTE             | Art. 77 do ADCT c/c Portaria do MS n.º 1.497/07 |
| 1721.33.10.08 | COMPENSAÇÕES DE ESPECIFICIDADES REGIONAIS                      | Legislação Específica                           |
| 1721.33.10.09 | PROGRAMA SAÚDE NA ESCOLA - PSE                                 | Legislação Específica                           |
| 1721.33.10.10 | NÚCLEO DE APOIO À SAÚDE DA FAMÍLIA - NASF                      | Legislação Específica                           |
| 1721.33.10.11 | IMPL. POLÍTICA NACIONAL DE ATENÇÃO À SAÚDE DO HOMEM            | Legislação Específica                           |
| 1721.33.10.99 | OUTROS PROGRAMAS FINANC. POR TRANSF. FUNDO A FUNDO             | Art. 77 do ADCT c/c Portaria do MS n.º 1.497/07 |
| 1721.33.20.00 | ATENÇÃO DE MAC AMBULATORIAL E HOSPITALAR                       | Art. 77 do ADCT c/c Portaria do MS n.º 1.497/07 |
| 1721.33.20.01 | FETO FINANCEIRO  | Art. 77 do ADCT c/c Portaria do MS n.º 1.497/07 |
| 1721.33.20.02 | SAMU - SERVIÇO DE ATENDIMENTO MÓVEL DE URGÊNCIA                | Art. 77 do ADCT c/c Portaria do MS n.º 1.497/07 |
| 1721.33.20.03 | CEO - CENTRO DE ESPECIALIDADES ODONTOLÓGICAS                   | Art. 77 do ADCT c/c Portaria do MS n.º 1.497/07 |
| 1721.33.20.04 | CAPS - CENTRO DE ATENÇÃO PSICOSSOCIAL                          | Art. 77 do ADCT c/c Portaria do MS n.º 1.497/07 |
| 1721.33.20.05 | CEREST - CENTRO DE REFERÊNCIA EM SAÚDE DO TRABALHADOR          | Art. 77 do ADCT c/c Portaria do MS n.º 1.497/07 |
| 1721.33.20.06 | CNRAC - CENTRO NACIONAL REGULAÇÃO DE ALTA COMPLEXIDADE         | Art. 77 do ADCT c/c Portaria do MS n.º 1.497/07 |
| 1721.33.20.07 | TERAPIA RENAL SUBSTITUTIVA                                     | Art. 77 do ADCT c/c Portaria do MS n.º 1.497/07 |
| 1721.33.20.08 | TRANSPLANTE - CORNEA   | Art. 77 do ADCT c/c Portaria do MS n.º 1.497/07 |
| 1721.33.20.09 | TRANSPLANTE - RIM  | Art. 77 do ADCT c/c Portaria do MS n.º 1.497/07 |
| 1721.33.20.10 | TRANSPLANTE - FÍGADO   | Art. 77 do ADCT c/c Portaria do MS n.º 1.497/07 |
| 1721.33.20.11 | TRANSPLANTE - PULMÃO   | Art. 77 do ADCT c/c Portaria do MS n.º 1.497/07 |
| 1721.33.20.12 | TRANSPLANTE - CORAÇÃO  | Art. 77 do ADCT c/c Portaria do MS n.º 1.497/07 |
| 1721.33.20.13 | TRANSPLANTE - OUTROS   | Art. 77 do ADCT c/c Portaria do MS n.º 1.497/07 |
| 1721.33.20.99 | OUTROS PROGRAMAS FINANC. POR TRANSF. FUNDO A FUNDO             | Art. 77 do ADCT c/c Portaria do MS n.º 1.497/07 |
| 1721.33.30.00 | VIGILÂNCIA EM SAÚDE  | Art. 77 do ADCT c/c Portaria do MS n.º 1.497/07 |
| 1721.33.30.01 | VIGILÂNCIA E PROMOÇÃO DA SAÚDE                                 | Legislação Específica                           |
| 1721.33.30.02 | CAMPANHAS DE VACINAÇÃO   | Art. 77 do ADCT c/c Portaria do MS n.º 1.497/07 |
| 1721.33.30.03 | DST/AIDS   | Art. 77 do ADCT c/c Portaria do MS n.º 1.497/07 |
| 1721.33.30.04 | VIGILÂNCIA SANITÁRIA   | Art. 77 do ADCT c/c Portaria do MS n.º 1.497/07 |
| 1721.33.30.99 | OUTROS PROGRAMAS FINANC. POR TRANSF. FUNDO A FUNDO             | Art. 77 do ADCT c/c Portaria do MS n.º 1.497/07 |
| 1721.33.40.00 | ASSISTÊNCIA FARMACÉUTICA                                       | Art. 77 do ADCT c/c Portaria do MS n.º 1.497/07 |
| 1721.33.40.01 | COMP. BÁSICO DA ASSIST. FARMACÉUTICA FIXO                      | Art. 77 do ADCT c/c Portaria do MS n.º 1.497/07 |
| 1721.33.40.02 | FARMÁCIA POPULAR DO BRASIL                                     | Art. 77 do ADCT c/c Portaria do MS n.º 1.497/07 |
| 1721.33.40.99 | OUTROS PROGRAMAS FINANC. POR TRANSF. FUNDO A FUNDO             | Art. 77 do ADCT c/c Portaria do MS n.º 1.497/07 |
| 1721.33.50.00 | GESTÃO DO SUS  | Art. 77 do ADCT c/c Portaria do MS n.º 1.497/07 |
| 1721.33.50.01 | QUALIFICAÇÃO DA GESTÃO DO SUS                                  | Art. 77 do ADCT c/c Portaria do MS n.º 1.497/07 |
| 1721.33.50.02 | IMPLANTAÇÃO DE AÇÕES E SERVIÇOS DE SAÚDE                       | Art. 77 do ADCT c/c Portaria do MS n.º 1.497/07 |
| 1721.33.50.03 | OUTROS PROGRAMAS FINANC. POR TRANSF. FUNDO A FUNDO             | Art. 77 do ADCT c/c Portaria do MS n.º 1.497/07 |
| 1721.33.60.00 | INVESTIMENTOS NA REDE DE SERVIÇOS DE SAÚDE                     | Legislação Específica                           |
| 1721.33.60.01 | UNIDADES BÁSICAS DE SAÚDE - UBS                                | Legislação Específica                           |
| 1721.33.99.00 | OUTROS PROGRAMAS FINANC. POR TRANSF. FUNDO A FUNDO             | Art. 77 do ADCT c/c Portaria do MS n.º 1.497/07 |
| 1721.33.99.01 | FARMÁCIA POPULAR DO BRASIL                                     | Legislação Específica                           |
| 1721.33.99.99 | DEMAIS PROGRAMAS - FUNDO A FUNDO                               | Art. 77 do ADCT c/c Portaria do MS n.º 1.497/07 |
| 1721.34.00.00 | TRANSF. RECURSOS DO FNAS                                       | Art. 195 e 204 da CF/Lei n.º 8.742/93           |
| 1721.34.01.00 | PAIF - PROGRAMA DE ATENÇÃO INTEGRAL À FAMÍLIA                  | LOAS (Lei nº 8.742, de 07.12.93) e atualizações |
| 1721.34.02.00 | PROTEÇÃO SOCIAL BÁSICA PARA CRIANÇA E IDOSO                    | LOAS (Lei nº 8.742, de 07.12.93) e atualizações |
| 1721.34.03.00 | CREAS - CENTROS DE REF. ESPEC. DE ASSISTÊNCIA SOCIAL           | LOAS (Lei nº 8.742, de 07.12.93) e atualizações |
| 1721.34.04.00 | PROJOVEM   | LOAS (Lei nº 8.742, de 07.12.93) e atualizações |
| 1721.34.05.00 | PPD - PROGRAMA PORTADOR DE DEFICIÊNCIA                         | LOAS (Lei nº 8.742, de 07.12.93) e atualizações |
| 1721.34.06.00 | SENTINELA - Combate Abuso Expl. Sexual Crianças e Adolescentes | LOAS (Lei nº 8.742, de 07.12.93) e atualizações |
| 1721.34.07.00 | PETI - PROGRAMA DE ERRADICAÇÃO DO TRABALHO INFANTIL            | LOAS (Lei nº 8.742, de 07.12.93) e atualizações |
| 1721.34.08.00 | IGD - ÍNDICE DE GESTÃO DESCENTRALIZADA                         | LOAS (Lei nº 8.742, de 07.12.93) e atualizações |
| 1721.34.09.00 | CRAS - CENTRO DE REFERÊNCIA DE ASSISTÊNCIA SOCIAL              | LOAS (Lei nº 8.742, de 07.12.93) e atualizações |
| 1721.34.10.00 | CREAS - CENTRO DE REF. ESPECIALIZADA ASSISTÊNCIA SOCIAL        | LOAS (Lei nº 8.742, de 07.12.93) e atualizações |
| 1721.34.99.00 | OUTRAS TRANSF. DO FUNDO NACIONAL DE ASSISTÊNCIA SOCIAL         | LOAS (Lei nº 8.742, de 07.12.93) e atualizações |
| 1721.35.00.00 | TRANSF RECURS DO FNDE  | Legislação Específica                           |
| 1721.35.01.00 | TRANSF DO SALARIO-EDUCAÇÃO                                     | Legislação Específica                           |
| 1721.35.02.00 | TRANSF DIRETA FNDE REF PDDE                                    | Legislação Específica                           |
| 1721.35.03.00 | TRANSF DIRETA FNDE REF PNAE                                    | Legislação Específica                           |
| 1721.35.04.00 | TRANSF DIRETA FNDE REF PNATE                                   | Legislação Específica                           |
| 1721.35.99.00 | OUTRAS TRANSF DIRETA DO FNDE                                   | Legislação Específica                           |
| 1721.35.99.01 | PNAC - PNAE/CRECHE   | Legislação Específica                           |
| 1721.35.99.02 | PNAP - PRÉ-ESCOLA  | Legislação Específica                           |
| 1721.35.99.03 | PNAE -EJA  | Legislação Específica                           |
| 1721.35.99.04 | PNAEM - MÉDIO  | Legislação Específica                           |
| 1721.35.99.05 | PANEM - QUILOMBOLA   | Legislação Específica                           |
| 1721.35.99.99 | OUTRAS TRANSFERÊNCIAS DO FNDE                                  | Legislação Específica                           |

Documento Assinado Digitalmente por: JOSE ADAUTO DA SILVA

Acesse em: [www.sistema.gov.br](#)



|                |  |                                    |
|----------------|--|------------------------------------|
| 1721.36.01.00  | TRANSF FINANC. ICMS - DESONERAÇÃO - LC 87/96               | Art. 158, IV da CF                 |
| 91721.36.01.00 | DEDUÇÃO ICMS DESONERAÇÃO - LC 87/96                        | Art. 158, IV da CF c/c LC 87/96    |
| 1721.99.00.00  | OUTRAS TRANSF DA UNIÃO                                     | Legislação Específica              |
| 1722.00.00.00  | TRANSFERENCIAS DOS ESTADOS                                 | Art. 158 da CF                     |
| 1722.01.00.00  | PARTICIPAÇÃO NA REC DOS ESTADOS                            |                                    |
| 1722.01.01.00  | COTA-PARTE DO ICMS   | Art. 158, inciso IV da CF          |
| 91722.01.01.00 | DEDUÇÃO RECEITA - ICMS                                     | Lei n.º 11.494/2007                |
| 1722.01.02.00  | COTA-PARTE DO IPVA   | Art. 158, inciso III da CF         |
| 91722.01.02.00 | DEDUÇÃO RECEITA - IPVA                                     | Lei n.º 11.494/2007                |
| 1722.01.04.00  | COTA-PARTE DO IPI/EXPORTAÇÃO                               | Art. 159, II da CF                 |
| 91722.01.04.00 | DEDUÇÃO RECEITA - IPI/EXPORTA                              | Lei n.º 11.494/2007                |
| 1722.01.13.00  | COTA-PARTE CONT INT DOM ECON-CIDE                          | Art. 159, III da CF                |
| 1722.01.99.00  | OUTRAS PARTIPIP REC DOS ESTADOS                            | Legislação Específica              |
| 1722.22.00.00  | TRANSF COTA-PARTE COMPENSAÇÃO FINANCEIRA                   | Legislação Específica              |
| 1722.22.90.00  | OUTRAS TRANSF DECOR COMP FINANCEIRA                        | Legislação Específica              |
| 1722.33.00.00  | TRAN REC EST P/PRG SAUDE-REP FUNDO A FUNDO                 | Legislação Específica              |
| 1722.99.00.00  | OUTRAS TRANSF DOS ESTADOS                                  | Legislação Específica              |
| 1722.99.01.00  | FDS - FUNDO DE DESENVOLVIMENTO SOCIAL                      | Legislação Específica              |
| 1722.99.99.00  | OUTRAS TRANSFERÊNCIAS DOS ESTADOS                          | Legislação Específica              |
| 1724.00.00.00  | TRANSF MULTIGOVERNAMENTAIS                                 | Art. 60 do ADCT                    |
| 1724.01.00.00  | TRANSF DE RECURSOS DO FUNDEB                               | Lei n.º 11.494/2007                |
| 1724.02.00.00  | TRANS REC COMPL UNIÃO AO FUNDEB                            | Lei n.º 11.494/2007                |
| 1730.00.00.00  | TRANSFERÊNCIAS DE INSTITUIÇÕES PRIVADAS                    | Legislação Específica              |
| 1750.00.00.00  | TRANSFERÊNCIAS DE PESSOAS                                  | Legislação Específica              |
| 1760.00.00.00  | TRANSFERENCIAS DE CONVENIOS                                | Lei Federal n.º 8.666/93           |
| 1761.00.00.00  | TRANSF CONV UNIÃO E SUAS ENTIDADES                         | Lei Federal n.º 8.666/93, art. 116 |
| 1761.01.00.00  | TRANSF CONV SUS  | Lei Federal n.º 8.666/93, art. 116 |
| 1761.02.00.00  | TRANSF CONV UNIÃO DEST PRG EDUCAÇÃO                        | Lei Federal n.º 8.666/93, art. 116 |
| 1761.03.00.00  | TRANSF CONV UNIÃO DEST PRG ASS SOCIAL                      | Lei Federal n.º 8.666/93, art. 116 |
| 1761.99.00.00  | OUTRAS TRANSF DE CONV DA UNIÃO                             | Lei Federal n.º 8.666/93, art. 116 |
| 1761.99.01.00  | TRANSF. CONVÊNIOS DA UNIÃO - FUNDECA                       | Legislação Específica              |
| 1761.99.99.00  | OUTRAS TRANSFERS. DE CONVÊNIOS DA UNIÃO - PREFEITURA       | Legislação Específica              |
| 1762.00.00.00  | TRANSF CONV ESTADOS/DF E SUAS ENTIDADES                    | Lei Federal n.º 8.666/93           |
| 1762.01.00.00  | TRANSF CONV DOS ESTADOS P/ O SUS                           | Lei Federal n.º 8.666/93           |
| 1762.02.00.00  | TRANSF CONV DOS ESTADOS P/ EDUCAÇÃO                        | Lei Federal n.º 8.666/93, art. 116 |
| 1762.02.01.00  | PROGRAMA A CAMINHO DA ESCOLA                               | Lei Federal n.º 8.666/93, art. 116 |
| 1762.99.00.00  | OUTRAS TRANSF DE CONV DOS ESTADOS                          | Lei Federal n.º 8.666/93, art. 116 |
| 1762.99.01.00  | OUTRAS TRANSFERS. DE CONV. DOS ESTADOS - ASS. SOCIAL       | Lei Federal n.º 8.666/93, art. 116 |
| 1762.99.02.00  | OUTRAS TRANSFERS. DE CONV. DOS ESTADOS - FUNDECA           | Lei Federal n.º 8.666/93, art. 116 |
| 1764.00.00.00  | TRANSF CONVEN DE INSTT PRIVADAS                            | Lei Federal n.º 8.666/93, art. 116 |
| 1900.00.00.00  | OUTRAS RECEITAS CORRENTES                                  | Legislação Específica / CTM        |
| 1910.00.00.00  | MULTA JUROS MORA   | CTM                                |
| 1911.00.00.00  | MULTA JUROS MORA DOS TRIBUTOS                              | CTM                                |
| 1911.38.00.00  | MULTA JUROS MORA DO IPTU                                   | CTM                                |
| 1911.39.00.00  | MULTA JUROS MORA DO ITBI                                   | CTM                                |
| 1911.40.00.00  | MULTA JUROS MORA DO ISS                                    | CTM                                |
| 1911.99.00.00  | MULTA JUROS MORA DE OUTROS TRIBUTOS                        | CTM                                |
| 1912.29.00.00  | MULTA JUROS DE MORA CONTRIB. RPPS                          | Legislação Específica              |
| 1912.29.00.01  | MULTA JUROS DE MORA CONTRIB. PATRONAIS P/RPPS              | Legislação Específica              |
| 1912.29.00.02  | MULTAS JUROS DE MORA CONTRIB. SEGURADO                     | Legislação Específica              |
| 1912.29.00.03  | MULTAS JUROS DE MORA CONT. PARCELAMENTO DE DÉBITOS         | Legislação Específica              |
| 1912.29.99.00  | MULTAS E JUROS DE MORA DE OUTRAS CONTRIBUIÇÕES             | Legislação Específica              |
| 1912.29.99.01  | MULTAS E JUROS DE MORA OUTRAS CONTRIBUIÇÕES - PRINCIPAL    | Legislação Específica              |
| 1913.00.00.00  | MULTA JUROS MORA DIV ATIVA DOS IMPOSTOS                    | CTM                                |
| 1913.11.00.00  | MULTA JUROS MORA DIV AT IPTU                               | CTM                                |
| 1913.12.00.00  | MULTA JUROS MORA DIV AT ITBI                               | CTM                                |
| 1913.13.00.00  | MULTA JUROS MORA DIV AT ISS                                | CTM                                |
| 1913.13.15.00  | MULTAS PREVISTAS NA LEGISLAÇÃO DE TRÂNSITO                 | Legislação Específica              |
| 1913.99.00.00  | MULTA JUROS MORA DIV ATIVA OUTROS TRIBUTOS                 | CTM                                |
| 1915.00.00.00  | MULTAS E JUROS DE MORA DA DÍVIDA ATIVA DE OUTRAS RECEITAS  | Legislação Específica - CTM        |
| 1915.99.00.00  | OUTRAS MULTAS E JUR. MORA DÍVIDA ATIVA OUTRAS RECEITAS     | Legislação Específica - CTM        |
| 1915.99.01.00  | OUTRAS MULTAS E JUR. DIV. ATIVA DE OUTRAS RECEITAS         | Legislação Específica - CTM        |
| 1918.01.00.00  | MULTAS E JUROS DE MORA DE OUTRAS RECEITAS                  | Legislação Específica              |
| 1918.01.00.00  | MULTAS E JUROS DE MORA DE ALUGUEL                          | Legislação Específica              |
| 1918.99.00.00  | OUTRAS MULTAS E JUROS DE MORA                              | Legislação Específica              |
| 1919.00.00.00  | MULTAS DE OUTRAS ORIGENS                                   | Legislação Específica              |
| 1919.26.00.00  | MULTAS PREVISTAS NA LEGISL. S/ DEFESA DOS DIREITOS DIFUSOS | Legislação Específica              |
| 1919.27.00.00  | MULTAS E JUROS PREVISTOS EM CONTRATOS                      | Legislação Específica              |
| 1919.99.00.00  | OUTRAS MULTAS  | Legislação Específica              |
| 1919.99.01.00  | OUTRAS MULTAS - AUTARQUIA                                  | Legislação Específica - CTM        |
| 1919.99.09.00  | OUTRAS MULTAS - PREFEITURA                                 | Legislação Específica - CTM        |



|  |  |  |
|--|--|--|
|  |  |  |
|--|--|--|

Documento Assinado Digitalmente por: JOSE ADAUTO DA SILVA  
Acesse em: <https://etec.tce.pe.gov.br/epp/validaDoc.seam> Código do documento: ce1f2077-b8e9-4904-94af-4812807e7724



|               |  |                                 |
|---------------|--|---------------------------------|
| 1920.00.00.00 | INDENIZACOES E RESTITUICOES                                | Legislação Especifica           |
| 1921.00.00.00 | INDENIZACOES   | Legislação Especifica           |
| 1921.06.00.00 | INDEN DANOS CAUSADOS AO PATRIMONIO PÚBLICO                 | Legislação Especifica           |
| 1921.99.00.00 | OUTRAS INDENIZACOES  | Legislação Especifica           |
| 1921.99.01.00 | OUTRAS INDENIZACOES - PREFEITURA                           |                                 |
| 1922.00.00.00 | RESTITUICOES   | Legislação Especifica           |
| 1922.10.00.00 | COMPENSAÇÕES FIN. ENTRE RGPS E RPPS                        | Legislação Especifica           |
| 1922.10.01.00 | COMPENSAÇÕES FINANC. ENTRE O RGPS E RPPS - PRINCIPAL       | Legislação Especifica           |
| 1922.99.00.00 | OUTRAS RESTITUICOES  | Legislação Especifica           |
| 1922.99.01.00 | OUTRAS RESTITUICOES (PM)                                   | Legislação Especifica           |
| 1922.99.02.00 | OUTRAS RESTITUICOES (FMS)                                  | Legislação Especifica           |
| 1922.99.03.00 | OUTRAS RESTITUICOES (FMAS)                                 | Legislação Especifica           |
| 1922.99.04.00 | OUTRAS RESTITUICOES (FUNDECA)                              | Legislação Especifica           |
| 1922.99.05.00 | OUTRAS RESTITUICOES (AUTARQUIAS)                           | Legislação Especifica           |
| 1922.99.06.00 | OUTRAS RESTITUICOES (RPPS)                                 | Legislação Especifica           |
| 1930.00.00.00 | RECEITA DA DIVIDA ATIVA                                    | CTM                             |
| 1931.00.00.00 | RECEITA DA DIVIDA ATIVA TRIBUTARIA                         | CTM                             |
| 1931.11.00.00 | RECEITA DIV AT IMP SOBRE IPTU                              | CTM                             |
| 1931.12.00.00 | RECEITA DIV AT FTBI  | CTM                             |
| 1931.13.00.00 | RECEITA DIV AT ISS   | CTM                             |
| 1931.98.00.00 | REC DIV AT DAS CONTRIBUICOES DE MELHORIA                   | CTM                             |
| 1931.99.00.00 | RECEITA DIVIDA ATIVA DE OUTROS TRIBUTOS                    | CTM                             |
| 1932.00.00.00 | RECEITA DA DIVIDA ATIVA NÃO TRIBUTARIA                     | Legislação Especifica           |
| 1932.99.01.00 | REC. DIVIDA ATIVA NÃO TRIB. DE OUTRAS RECEITAS             | Legislação Especifica           |
| 1940.00.00.00 | RECEITAS APORTS. PERIODCS. P/AMORTIZ. DEFIC. ATUARIAS RPPS | Legislação Especifica           |
| 1990.00.00.00 | RECEITAS DIVERSAS  | Legislação Especifica           |
| 1990.02.00.00 | REC ONUS SUCUMBENCIA DE ACOES JUDICIAIS                    | Legislação Especifica           |
| 1990.02.01.00 | RECEITA DE HONORARIOS DE ADVOGADOS                         | Legislação Especifica           |
| 1990.99.00.00 | OUTRAS RECEITAS  | Legislação Especifica           |
| 2000.00.00.00 | RECEITAS DE CAPITAL  | Legislação Especifica           |
| 2100.00.00.00 | OPERACOES DE CREDITO                                       | Art. 32 e 33 da LC n.º 101/2000 |
| 2110.00.00.00 | OPERACOES DE CREDITO INTERNAS                              | Art. 32 e 33 da LC n.º 101/2000 |
| 2114.00.00.00 | OPERACOES DE CREDITO INTERNAS - CONTRATUAIS                | Art. 32 e 33 da LC n.º 101/2000 |
| 2114.01.00.00 | OPRS. CRÉDITO INTERNAS P/PROGS. DE EDUCAÇÃO                | Legislação Especifica           |
| 2114.02.00.00 | OPRS. CRÉDITO INTERNAS P/PROGRAMAS DE SAÚDE                | Legislação Especifica           |
| 2114.05.00.00 | OP CRED INTERNAS P/PROGS MOD. ADM PÚBLICA                  | Art. 32 e 33 da LC n.º 101/2000 |
| 2200.00.00.00 | ALIENACAO DE BENS  | Lei n.º 8.666/93                |
| 2210.00.00.00 | ALIENACAO DE BENS MOVEIS                                   | Lei n.º 8.666/93                |
| 2211.00.00.00 | ALIENACAO DE TIT MOBILIARIOS                               | Lei n.º 8.666/93                |
| 2219.00.00.00 | ALIENACAO DE OUTROS MOVEIS                                 | Lei n.º 8.666/93                |
| 2220.00.00.00 | ALIENACAO DE BENS IMOVEIS                                  | Lei n.º 8.666/93                |
| 2229.00.00.00 | ALIENACAO DE OUTROS BENS IMOVEIS                           | Lei n.º 8.666/93                |
| 2400.00.00.00 | TRANSFERENCIAS DE CAPITAL                                  | Legislação Especifica           |
| 2420.00.00.00 | TRANSFERENCIAS INTERGOVERNAMENTAIS                         | Legislação Especifica           |
| 2421.00.00.00 | TRANSFERENCIAS DA UNIAO                                    | Legislação Especifica           |
| 2421.01.00.00 | TRANSF DE RECURSOS DO SUS                                  | Legislação Especifica           |
| 2421.02.00.00 | TRANSF REC DEST A PROGS EDUCAÇÃO                           | Legislação Especifica           |
| 2421.99.00.00 | OUTRAS TRANSFERENCIAS DA UNIAO                             | Legislação Especifica           |
| 2422.00.00.00 | TRANSFERENCIAS DOS ESTADOS                                 | Legislação Especifica           |
| 2422.01.00.00 | TRANSF DE RECURSOS DO SUS                                  | Legislação Especifica           |
| 2422.02.00.00 | TRANSF REC DEST PROGS EDUCAÇÃO                             | Legislação Especifica           |
| 2422.99.00.00 | OUTRAS TRANSF DOS ESTADOS                                  | Legislação Especifica           |
| 2430.00.00.00 | TRANSFERENCIAS DE INSTITUICOES PRIVADAS                    | Legislação Especifica           |
| 2470.00.00.00 | TRANSFERENCIAS DE CONVENIOS                                | Lei n.º 8.666/93                |
| 2471.00.00.00 | TRANSF CONV DA UNIAO E DE SUAS ENTIDADES                   | Lei n.º 8.666/93                |
| 2471.01.00.00 | TRANSF CONV DA UNIAO P/SUS                                 | Lei n.º 8.666/93                |
| 2471.02.00.00 | TRANSF CONV DA UNIAO PROGS EDUCAÇÃO                        | Lei n.º 8.666/93                |
| 2471.03.00.00 | TRAN CONV UNIAO DEST PROG SANEAMENTO BASICO                | Lei n.º 8.666/93                |
| 2471.05.00.00 | TRAN CONV UN DEST PRGS INFRA-ESTRUTURA                     | Lei n.º 8.666/93                |
| 2471.99.00.00 | OUTRAS TRANSF DE CONV DA UNIAO                             | Lei n.º 8.666/93                |
| 2472.00.00.00 | TRANSF CONV DOS ESTADOS/DF/E SUAS ENTIDADES                | Lei n.º 8.666/93                |
| 2472.01.00.00 | TRANSF CONV DOS ESTADOS P/O SUS                            | Lei n.º 8.666/93                |
| 2472.02.00.00 | TRANSF CONV EST DEST A PROGS EDUCAÇÃO                      | Lei n.º 8.666/93                |
| 2472.03.00.00 | TRANSF CONV EST DEST A PROGS SANEAMENTO BASICO             | Lei n.º 8.666/93                |
| 2472.05.00.00 | TRAN CONV EST DEST PROG INFRA ESTR TRANSF                  | Lei n.º 8.666/93                |
| 2472.99.00.00 | OUTRAS TRANSF DE CONV DOS ESTADOS                          | Lei n.º 8.666/93                |
| 2500.00.00.00 | OUTRAS RECEITAS DE CAPITAL                                 | Legislação Especifica           |
| 2590.00.00.00 | OUTRAS RECEITAS  | Legislação Especifica           |

Documento Assinado Digitalmente por: JOSE ADAUTO DA SILVA



|               |   |                       |
|---------------|---|-----------------------|
| 7000.00.00.00 | RECEITAS CORRENTES - INTRA-ORÇAMENTÁRIAS        | Legislação Específica |
| 7200.00.00.00 | RECEITAS DE CONTRIBUIÇÕES INTRA-ORÇAMENTÁRIAS   | Legislação Específica |
| 7210.00.00.00 | CONTRIBUIÇÕES SOCIAIS - INTRA-ORÇAMENTÁRIAS     | Legislação Específica |
| 7210.09.00.00 | CONTRIBUIÇÕES PREVIDENCIÁRIAS DO RPPS           | Legislação Específica |
| 7210.29.01.00 | CONTRIBUIÇÃO PATRONAL SERV. ATIVO CIVIL         | Legislação Específica |
| 7210.29.03.00 | CONTRIBUIÇÃO PATRONAL INATIVO CIVIL             | Legislação Específica |
| 7900.00.00.00 | OUTRAS RECEITAS CORRENTES - INTRA-ORÇAMENTÁRIAS | Legislação Específica |
| 7910.00.00.00 | MULTAS E JUROS DE MORA                          | Legislação Específica |
| 7912.00.00.00 | MULTAS E JUROS DE MORA DAS CONTRIBUIÇÕES        | Legislação Específica |
| 7912.29.00.00 | MULTAS E JUROS DE MORA DA CONTRIB. PARA O RPPS  | Legislação Específica |
| 7912.29.01.00 | MULTAS E JUROS DE MORA DAS CONTRIB. PATRONAIS   | Legislação Específica |
| 7912.29.02.00 | MULTAS E JUROS DE MORA DAS CONTRIB. DO SERVIDOR | Legislação Específica |







IBIMIRIM

## MUNICÍPIO DE IBIMIRIM

### TABELA EXPLICATIVA DA EVOLUÇÃO DA RECEITA

| CÓDIGO             | DISCRIMINAÇÃO DA RECEITA           | REALIZADA EM 2014    | REALIZADA EM 2015    | ORÇADA EM 2016       | ORÇADA EM 2017       |
|--------------------|------------------------------------|----------------------|----------------------|----------------------|----------------------|
| <b>41000.00.00</b> | <b>RECEITAS CORRENTES</b>          | <b>46.770.000,00</b> | <b>46.441.000,00</b> | <b>59.798.000,00</b> | <b>62.136.000,00</b> |
| 41100.00.00        | Receita Tributária                 | 1.439.000,00         | 2.029.000,00         | 1.726.000,00         | 2.048.000,00         |
| 41200.00.00        | Receita de Contribuições           | 1.273.000,00         | 3.626.000,00         | 4.642.000,00         | 4.823.000,00         |
| 41300.00.00        | Receita Patrimonial                | 212.000,00           | 422.000,00           | 470.000,00           | 488.000,00           |
|                    | Aplicações financeiras             | 212.000,00           | 419.000,00           | 466.000,00           | 484.000,00           |
|                    | outras Receitas Patrimoniais       | -                    | 3.000,00             | 4.000,00             | 4.000,00             |
| 41500.00.00        | Receita Industrial                 |                      |                      |                      |                      |
| 41600.00.00        | Receita de Serviços                |                      |                      |                      |                      |
| 41700.00.00        | Transferências Correntes           | 43.641.000,00        | 40.133.000,00        | 51.026.000,00        | 53.020.000,00        |
|                    | Cota-Parte do FPM                  | 16.895.000,00        | 17.929.000,00        | 20.993.000,00        | 21.813.000,00        |
|                    | Transf. de Recursos do SUS - FMS   | 6.260.000,00         | 6.555.000,00         | 9.033.000,00         | 9.386.000,00         |
|                    | Outras Transferências Correntes    | 20.486.000,00        | 15.649.000,00        | 21.000.000,00        | 21.821.000,00        |
| 41900.00.00        | Outras Receitas Correntes          | 205.000,00           | 231.000,00           | 1.934.000,00         | 1.757.000,00         |
| <b>42000.00.00</b> | <b>RECEITAS DE CAPITAL</b>         | <b>997.000,00</b>    | <b>906.000,00</b>    | <b>8.604.000,00</b>  | <b>6.864.000,00</b>  |
| 42100.00.00        | Operações de Crédito               |                      |                      | 444.000,00           | 462.000,00           |
| 42200.00.00        | Alienação de Bens                  |                      |                      | 140.000,00           | 145.000,00           |
| 42400.00.00        | Transferências de Capital          | 997.000,00           | 906.000,00           | 8.020.000,00         | 6.257.000,00         |
| 42500.00.00        | Outras Receitas de Capital         |                      |                      |                      |                      |
|                    | <b>RECEITAS INTRAORÇAMENTÁRIAS</b> |                      |                      |                      |                      |
|                    | <b>TOTAL GERAL</b>                 | <b>47.767.000,00</b> | <b>47.347.000,00</b> | <b>68.402.000,00</b> | <b>69.000.000,00</b> |





**MUNICÍPIO DE IBIMIRIM**

**Representação Gráfica das Receitas por Origem**

RECEITA PATRIMONIAL

RECEITA DE SERVIÇOS

TRANSFERÊNCIAS CORRENTES

OPERAÇÕES DE CREDITO

ALIENAÇÃO DE BENS

TRANSFERÊNCIA DE CAPITAL

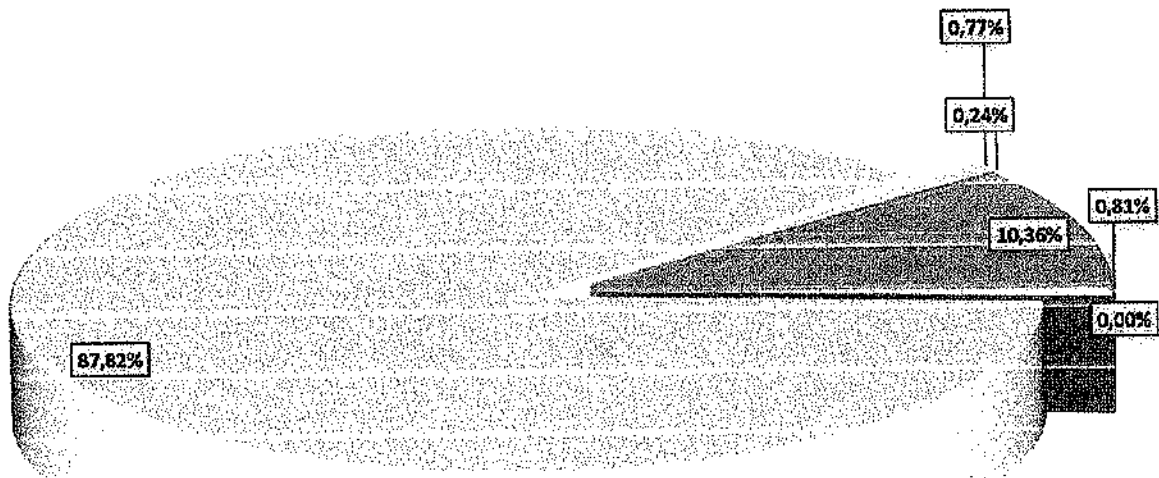

Documento Assinado Digitalmente por: JOSE ADAUTO DA SILVA  
Acesse em: <https://etec.tce.pe.gov.br/epp/validaDoc.seam> Código do documento: ce1f2077-b8e9-4904-94af-4812807e7724





# PREFEITURA MUNICIPAL DE IBIMIRIM

Avenida Castro Alves, 432

10105971/0001-50

Exercício: 2017

## RECEITA PREVISTA

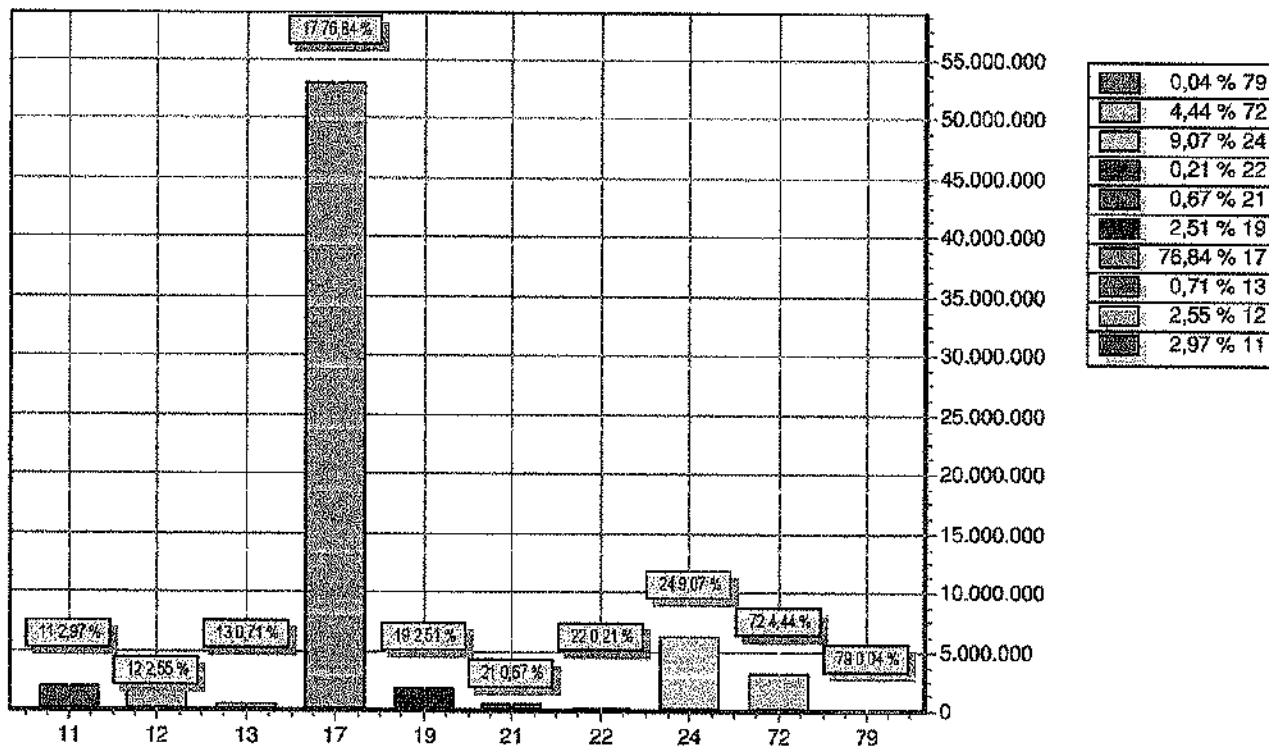

| CODIGO                       | PREVISTO             |
|------------------------------|----------------------|
| 11 RECEITA TRIBUTÁRIA        | 2.048.000,00         |
| 12 RECEITAS DE CONTRIBUIÇÕES | 1.759.000,00         |
| 13 RECEITA PATRIMONIAL       | 488.000,00           |
| 17 TRANSFERENCIAS CORRENTES  | 53.020.000,00        |
| 19 OUTRAS RECEITAS CORRENTES | 1.729.000,00         |
| 21 OPERAÇÕES DE CREDITO      | 461.000,00           |
| 22 ALIENAÇÃO DE BENS         | 145.000,00           |
| 24 TRANSFERENCIAS DE CAPITAL | 6.258.000,00         |
| 72 RECEITAS DE CONTRIBUIÇÕES | 3.064.000,00         |
| 79 OUTRAS RECEITAS CORRENTES | 28.000,00            |
| <b>TOTAL</b>                 | <b>69.000.000,00</b> |



**MUNICÍPIO DE IBIMIRIM**  
 Relação das Fontes de Recursos  
 Orçamento 2017

| Código       | Id-Us  | Descrição   | Valor                | Percentual     |
|--------------|--------|---|----------------------|----------------|
| 1            | 0.1.00 | 01 - Recursos Próprios                                | 32.592.000,00        | 47,23%         |
| 2            | 0.1.01 | 02 - Impostos e Transferências MDE                    |                      | 0,00%          |
| 3            | 0.1.02 | 03 - Receita de Imp e de Transferência de Imp - Saúde |                      | 0,00%          |
| 4            | 0.1.18 | 04 - FUNDEB 60%                                       | 9.352.200,00         | 13,55%         |
| 5            | 0.1.19 | 05 - FUNDEB 40%                                       | 6.234.800,00         | 9,04%          |
| 6            | 0.1.52 | 06 - Recursos Transferidos pelo FNAS                  | 948.000,00           | 1,37%          |
| 7            | 0.1.43 | 07 - FEAS - Fundo Estadual de Assistência Social      |                      | 0,00%          |
| 8            | 0.1.58 | 08 - Salário Educação                                 | 819.000,00           | 1,19%          |
| 9            | 0.1.59 | 09 - PDDE   | 35.000,00            | 0,05%          |
| 10           | 0.1.60 | 10 - PNAE   | 267.000,00           | 0,39%          |
| 11           | 0.1.61 | 11 - PNATE  | 278.000,00           | 0,40%          |
| 12           | 0.1.62 | 12 - Outras Transf. do FNDE                           | 125.000,00           | 0,18%          |
| 13           | 0.1.22 | 13 - Convênios Educação                               | 1.939.000,00         | 2,81%          |
| 14           | 0.1.23 | 14 - Convênio Saúde                                   | 997.000,00           | 1,44%          |
| 15           | 0.1.24 | 15 - Convênio Assistência Social                      | 73.000,00            | 0,11%          |
| 16           | 0.1.24 | 16 - Outros Convênios                                 |                      | 0,00%          |
| 17           | 0.1.00 | 17 - Consórcio Público                                |                      | 0,00%          |
| 18           | 0.1.82 | 18 - Operação de Créditos Saúde                       |                      | 0,00%          |
| 19           | 0.1.83 | 19 - Outras Operações de Crédito                      |                      | 0,00%          |
| 20           | 0.1.64 | 20 - Atenção Básica                                   |                      | 0,00%          |
| 21           | 0.1.65 | 21 - Média e Alta Complexidade                        |                      | 0,00%          |
| 22           | 0.1.67 | 22 - Assistência Farmacêutica                         |                      | 0,00%          |
| 23           | 0.1.66 | 23 - Vigilância em Saúde                              |                      | 0,00%          |
| 24           | 0.1.71 | 24 - Investimento SUS                                 |                      | 0,00%          |
| 25           | 0.1.70 | 25 - Gestão do SUS                                    |                      | 0,00%          |
| 26           | 0.1.71 | 26 - Outros Recursos do SUS                           | 9.483.000,00         | 13,74%         |
| 27           | 0.1.18 | 27 - Complementação da União ao FUNDEB 60%            |                      | 0,00%          |
| 28           | 0.1.19 | 28 - Complementação da União ao FUNDEB 40%            |                      | 0,00%          |
| 29           | 0.1.89 | 29 - Alienação de Bens                                |                      | 0,00%          |
| 30           | 0.1.43 | 30 - Outras Fontes                                    |                      | 0,00%          |
| 31           | 0.1.03 | 31 - Contribuições Previdenciárias                    | 5.856.000,00         | 8,49%          |
| 32           | 0.1.75 | 32 - Aporte RPPS suplementar                          |                      | 0,00%          |
| 33           | 0.1.00 | 33 - PETE - Programa Estadual de Transporte Escolar   |                      | 0,00%          |
| 34           | 0.1.00 | 34 - Recursos Próprios - FEM                          |                      | 0,00%          |
| <b>TOTAL</b> |        |   | <b>69.000.000,00</b> | <b>100,00%</b> |

**Discriminação das Fontes de Recursos**

- 01 - Recursos Próprios
- 02 - Impostos e Transferências MDE
- 03 - Receita de Imp e de Transferência de Imp - Saúde
- 04 - FUNDEB 60%
- 05 - FUNDEB 40%
- 06 - Recursos Transferidos pelo FNAS
- 07 - FEAS - Fundo Estadual de Assistência Social
- 08 - Salário Educação
- 09 - PDDE
- 10 - PNAE
- 11 - PNATE
- 12 - Outras Transf. do FNDE
- 13 - Convênios Educação
- 14 - Convênio Saúde
- 15 - Convênio Assistência Social
- 16 - Outros Convênios
- 17 - Consórcio Público
- 18 - Operação de Créditos Saúde
- 19 - Outras Operações de Crédito
- 20 - Atenção Básica
- 21 - Média e Alta Complexidade
- 22 - Assistência Farmacêutica
- 23 - Vigilância em Saúde
- 24 - Investimento SUS
- 25 - Gestão do SUS
- 26 - Outros Recursos do SUS
- 27 - Complementação da União ao FUNDEB 60%
- 28 - Complementação da União ao FUNDEB 40%
- 29 - Alienação de Bens
- 30 - Outras Fontes
- 31 - Contribuições Previdenciárias
- 32 - Aporte RPPS suplementar
- 33 - PETE - Programa Estadual de Transporte Escolar
- 34 - Recursos Próprios - FEM

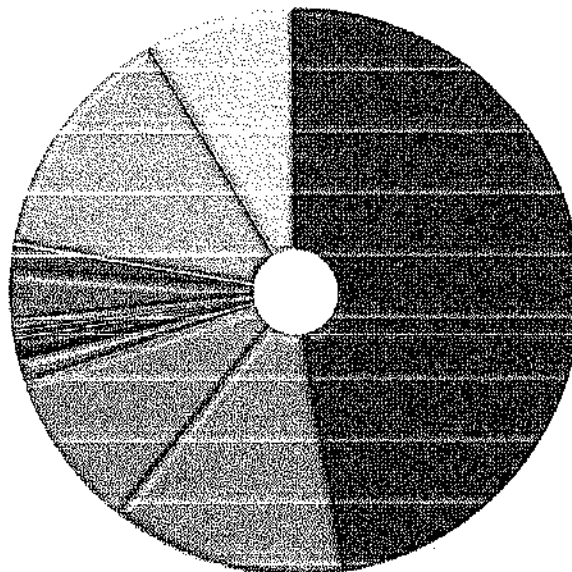



## MUNICÍPIO DE IBIMIRIM

### TABELA EXPLICATIVA DA EVOLUÇÃO DA DESPESA

| CÓDIGO             | DISCRIMINAÇÃO DA DESPESA               | REALIZADA EM 2014    | REALIZADA EM 2015    | ORÇADA EM 2016       | ORÇADA EM 2017       |
|--------------------|--|----------------------|----------------------|----------------------|----------------------|
| <b>3.3.0.00.00</b> | <b>DESPESAS CORRENTES</b>              | <b>43.258.000,00</b> | <b>47.916.000,00</b> | <b>57.611.000,00</b> | <b>59.085.000,00</b> |
| 3.3.1.00.00        | Pessoal e Encargos Sociais             | 26.913.000,00        | 30.828.000,00        | 38.241.000,00        | 38.312.000,00        |
| 3.3.2.00.00        | Juros e Encargos da Dívida             |                      |                      | 12.000,00            | 14.000,00            |
| 3.3.3.00.00        | Outras Despesas Correntes              | 16.345.000,00        | 17.088.000,00        | 19.358.000,00        | 20.759.000,00        |
| <b>3.4.0.00.00</b> | <b>DESPESAS DE CAPITAL</b>             | <b>3.429.000,00</b>  | <b>3.648.000,00</b>  | <b>9.096.000,00</b>  | <b>8.052.000,00</b>  |
| 3.4.4.00.00        | Investimentos                          | 3.024.000,00         | 3.210.000,00         | 8.604.000,00         | 6.883.000,00         |
| 3.4.5.00.00        | Inversões Financeiras                  |                      |                      |                      |                      |
| 3.4.6.00.00        | Amortização da Dívida                  | 405.000,00           | 438.000,00           | 492.000,00           | 1.169.000,00         |
| <b>3.9.9.99.99</b> | <b>RESERVA DE CONTINGÊNCIA</b>         |                      |                      | <b>1.695.000,00</b>  | <b>1.863.000,00</b>  |
|                    | DESPESAS CORRENTES INTRAORÇAMENTÁRIAS  |                      |                      |                      |                      |
|                    | DESPESAS DE CAPITAL INTRAORÇAMENTÁRIAS |                      |                      |                      |                      |
| <b>TOTAL GERAL</b> |  | <b>46.687.000,00</b> | <b>51.564.000,00</b> | <b>68.402.000,00</b> | <b>69.000.000,00</b> |





## MUNICÍPIO DE IBIMIRIM

### Distribuição do Orçamento por Órgãos e Fundos Especiais

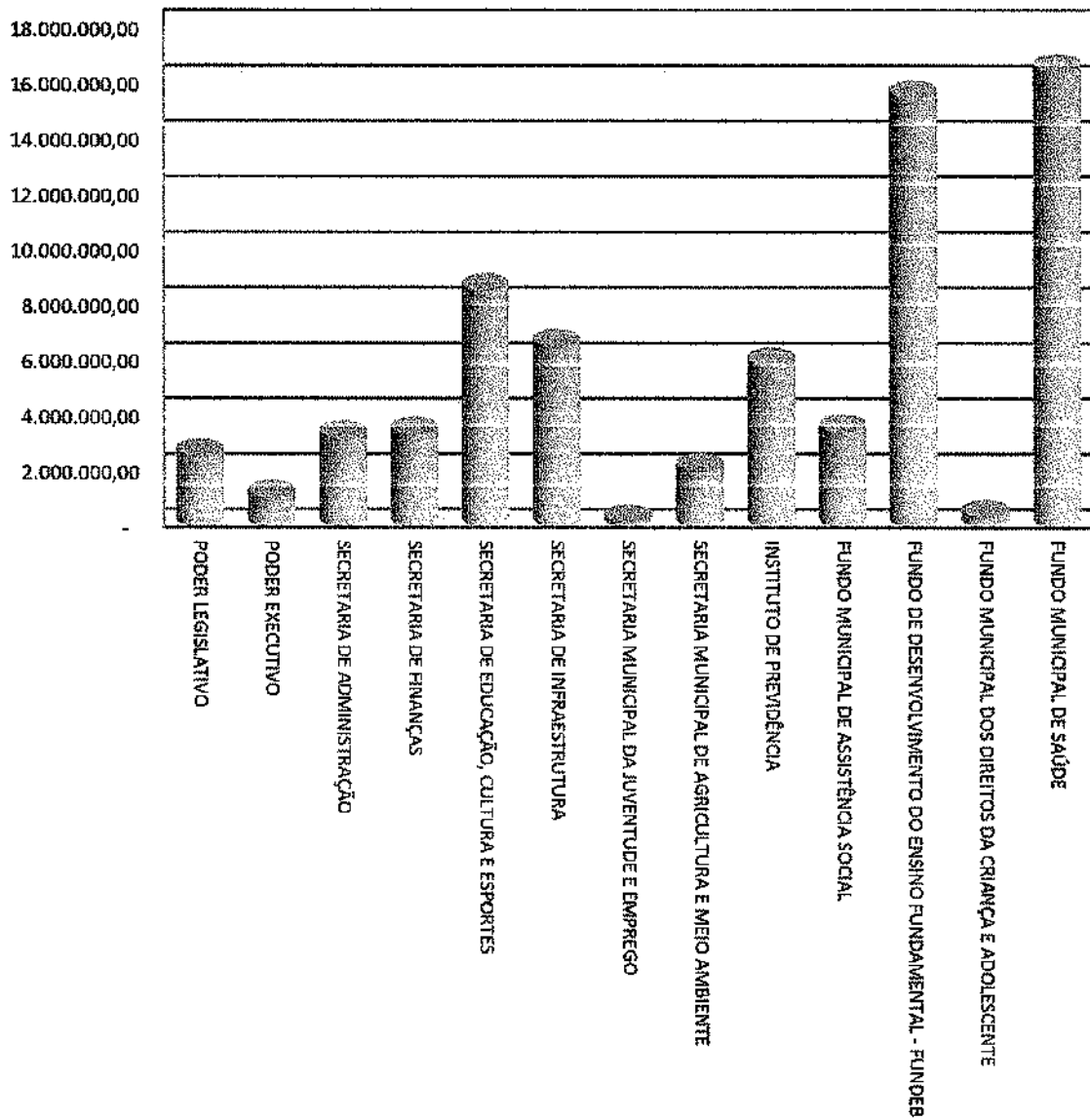



Município de  
**IBIMIRIM**  
Cidade de Trabalho e Desenvolvimento

## MUNICÍPIO DE IBIMIRIM

Período: Exercício de 2017

### DESPESAS POR GRUPO DE NATUREZA

| Categoria       | Despesa                    | Valor                | %              |
|-----------------|----------------------------|----------------------|----------------|
| 3.1.00.00.00.00 | PESSOAL E ENCARGOS SOCIAIS | 42.474.000,00        | 57,59%         |
| 3.2.00.00.00.00 | JUROS E ENCARGOS DA DÍVIDA | 14.000,00            | 0,02%          |
| 3.3.00.00.00.00 | OUTRAS DESPESAS CORRENTES  | 20.759.000,00        | 28,15%         |
| 4.4.00.00.00.00 | INVESTIMENTOS              | 6.883.000,00         | 9,33%          |
| 4.5.00.00.00.00 | INVERSÕES FINANCEIRAS      | -                    | 0,00%          |
| 4.6.00.00.00.00 | AMORTIZAÇÃO DA DÍVIDA      | 1.753.000,00         | 2,38%          |
| 9.9.00.00.00.00 | RESERVA DE CONTINGÊNCIA    | 1.863.000,00         | 2,53%          |
|                 | <b>TOTAL</b>               | <b>73.746.000,00</b> | <b>100,00%</b> |

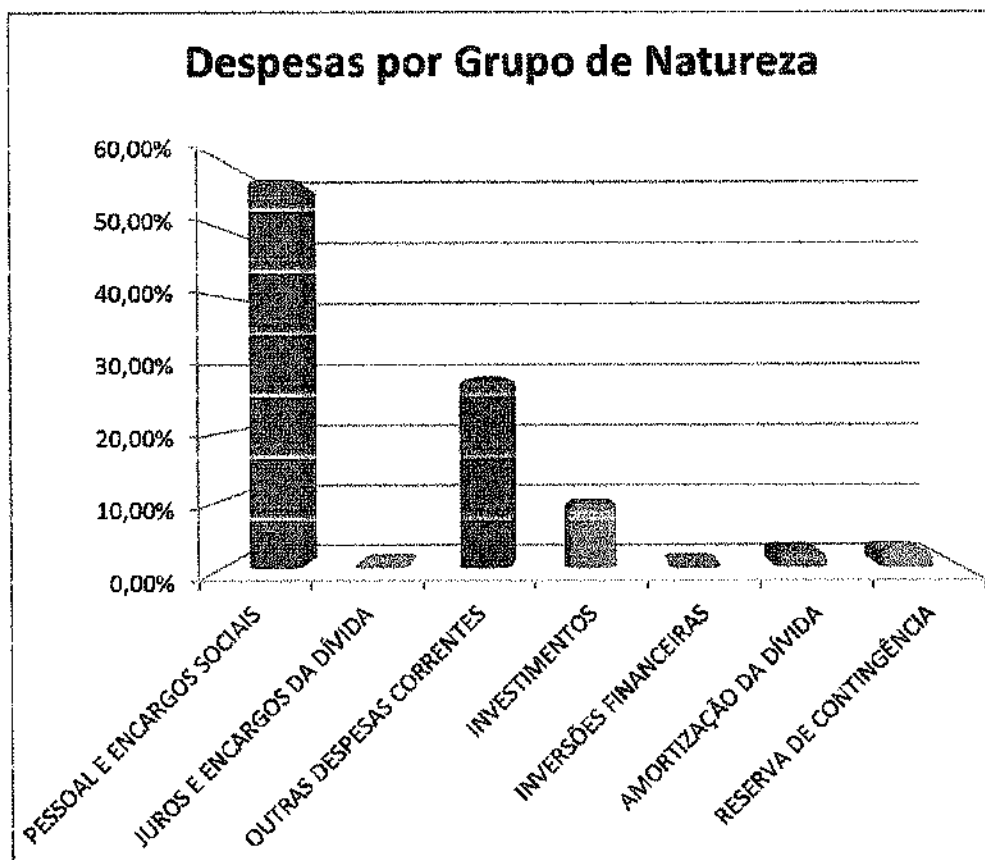



# PREFEITURA MUNICIPAL DE IBIMIRIM

Avenida Castro Alves, 432

10105971/0001-50

Exercício: 2017

## DESPESA ORÇADA POR FUNÇÃO

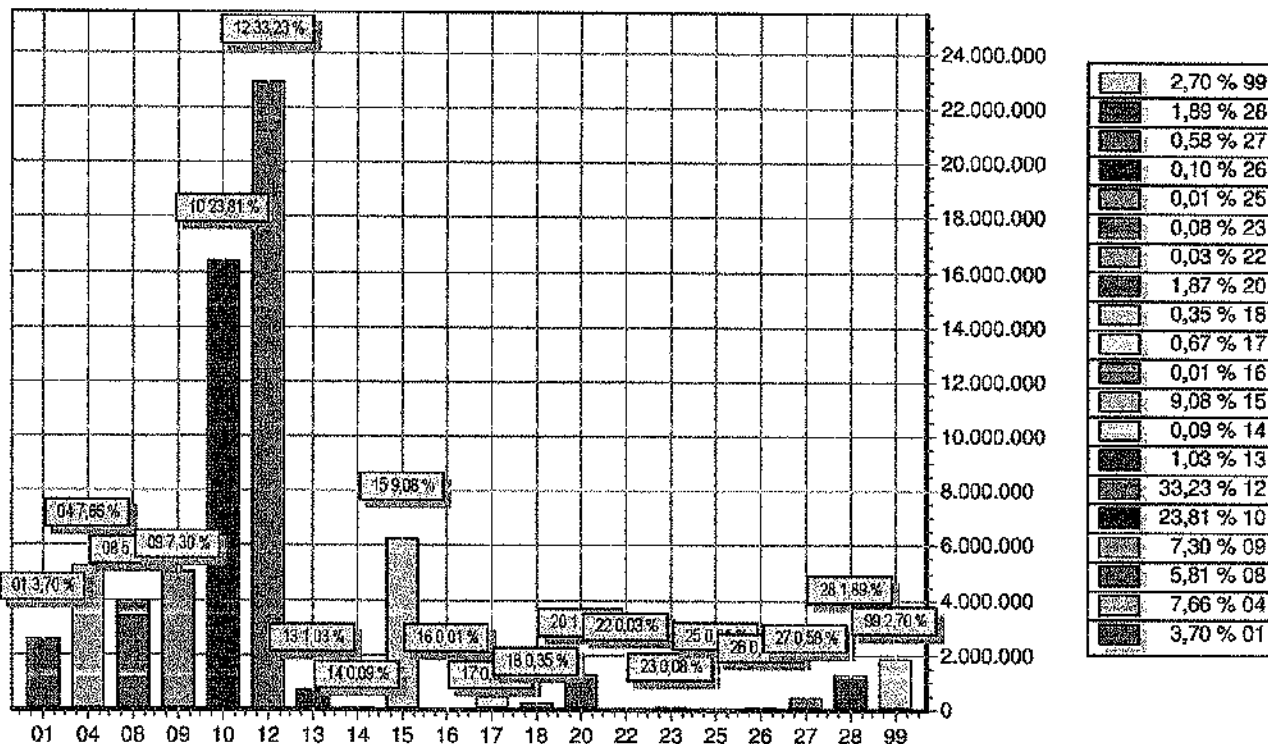

| FUNÇÃO                     | DOTAÇÃO              |
|----------------------------|----------------------|
| 01 Legislativa             | 2.550.000,00         |
| 04 Administração           | 5.282.000,00         |
| 08 Assistência Social      | 4.008.000,00         |
| 09 Previdência Social      | 5.039.000,00         |
| 10 Saúde                   | 16.427.000,00        |
| 12 Educação                | 22.932.000,00        |
| 13 Cultura                 | 711.000,00           |
| 14 Direitos da Cidadania   | 61.000,00            |
| 15 Urbanismo               | 6.288.000,00         |
| 16 Habitação               | 10.000,00            |
| 17 Saneamento              | 464.000,00           |
| 18 Gestão Ambiental        | 241.000,00           |
| 20 Agricultura             | 1.293.000,00         |
| 22 Indústria               | 20.000,00            |
| 23 Comércio e Serviços     | 53.000,00            |
| 25 Energia                 | 10.000,00            |
| 26 Transporte              | 67.000,00            |
| 27 Desporto e Lazer        | 397.000,00           |
| 28 Encargos Especiais      | 1.305.000,00         |
| 99 Reserva de Contingência | 1.864.000,00         |
| <b>TOTAL</b>               | <b>69.000.000,00</b> |





**PREFEITURA MUNICIPAL DE IBIMIRIM**

Avenida Castro Alves, 432 - CNPJ:10105971/0001-50

Orçamento Programa - Exercício de 2017

## Relação das Funções e Subfunções Contempladas na LOA

Página 1

| Entidade     | Discriminação da Entidade |  |               | Vinc | Fte Recurso     | Total Orcado        |
|--------------|---------------------------|--|---------------|------|-----------------|---------------------|
| Ficha CLoc   | Func/Prog                 | Catgo  | Discriminação |      |                 |                     |
| <b>DESC0</b> | <b>04</b>                 | <b>Administração</b>                           |               |      |                 | <b>700.000,00</b>   |
| <b>DESC1</b> | <b>122</b>                | <b>Administração Geral</b>                     |               |      |                 | <b>700.000,00</b>   |
| 024          | 4.4.90.52.00              | EQUIPAMENTOS E MATERIAL PERMANENTE             |               | NV   | 0.01.00-001 001 | 5.000,00            |
| 025          | 4.4.90.51.00              | OBRAS E INSTALAÇÕES                            |               | NV   | 0.01.00-001 001 | 10.000,00           |
| 026          | 3.1.90.04.00              | CONTRATAÇÃO POR TEMPO DETERMINADO              |               | NV   | 0.01.00-001 001 | 10.000,00           |
| 027          | 3.1.90.11.00              | VENCIMENTOS E VANTAGENS FIXAS - PESSOAL CIVIL  |               | NV   | 0.01.00-001 001 | 245.000,00          |
| 028          | 3.1.90.13.00              | OBRIGAÇÕES PATRONAIS                           |               | NV   | 0.01.00-001 001 | 30.000,00           |
| 029          | 3.1.91.13.00              | OBRIGAÇÕES PATRONAIS - INTRA-ORÇAMENTÁRIO      |               | NV   | 0.01.00-001 001 | 67.000,00           |
| 030          | 3.3.90.14.00              | DIÁRIAS - PESSOAL CIVIL                        |               | NV   | 0.01.00-001 001 | 30.000,00           |
| 031          | 3.3.90.30.00              | MATERIAL DE CONSUMO                            |               | NV   | 0.01.00-001 001 | 10.000,00           |
| 032          | 3.3.90.33.00              | PASSAGENS E DESPESAS COM LOCOMOÇÃO             |               | NV   | 0.01.00-001 001 | 10.000,00           |
| 033          | 3.3.90.36.00              | OUTROS SERVIÇOS DE TERCEIROS - PESSOA FÍSICA   |               | NV   | 0.01.00-001 001 | 10.000,00           |
| 034          | 3.3.90.39.00              | OUTROS SERVIÇOS DE TERCEIROS - PESSOA JURÍDICA |               | NV   | 0.01.00-001 001 | 108.000,00          |
| 035          | 3.3.90.92.00              | DESPESAS DE EXERCÍCIOS ANTERIORES              |               | NV   | 0.01.00-001 001 | 105.000,00          |
| 036          | 3.3.90.30.00              | MATERIAL DE CONSUMO                            |               | NV   | 0.01.00-001 001 | 5.000,00            |
| 037          | 3.3.90.36.00              | OUTROS SERVIÇOS DE TERCEIROS - PESSOA FÍSICA   |               | NV   | 0.01.00-001 001 | 5.000,00            |
| 038          | 3.3.90.39.00              | OUTROS SERVIÇOS DE TERCEIROS - PESSOA JURÍDICA |               | NV   | 0.01.00-001 001 | 50.000,00           |
| <b>DESC0</b> | <b>14</b>                 | <b>Direitos da Cidadania</b>                   |               |      |                 | <b>61.000,00</b>    |
| <b>DESC1</b> | <b>244</b>                | <b>Assistência Comunitária</b>                 |               |      |                 | <b>61.000,00</b>    |
| 046          | 4.4.90.52.00              | EQUIPAMENTOS E MATERIAL PERMANENTE             |               | NV   | 0.01.00-001 001 | 10.000,00           |
| 047          | 3.1.90.11.00              | VENCIMENTOS E VANTAGENS FIXAS - PESSOAL CIVIL  |               | NV   | 0.01.00-001 001 | 38.000,00           |
| 048          | 3.1.91.13.00              | OBRIGAÇÕES PATRONAIS - INTRA-ORÇAMENTÁRIO      |               | NV   | 0.01.00-001 001 | 9.000,00            |
| 049          | 3.3.90.30.00              | MATERIAL DE CONSUMO                            |               | NV   | 0.01.00-001 001 | 2.000,00            |
| 050          | 3.3.90.36.00              | OUTROS SERVIÇOS DE TERCEIROS - PESSOA FÍSICA   |               | NV   | 0.01.00-001 001 | 2.000,00            |
| 051          | 3.3.90.39.00              | OUTROS SERVIÇOS DE TERCEIROS - PESSOA JURÍDICA |               | NV   | 0.01.00-001 001 | 2.000,00            |
| <b>DESC0</b> | <b>04</b>                 | <b>Administração</b>                           |               |      |                 | <b>4.369.000,00</b> |
| <b>DESC1</b> | <b>124</b>                | <b>Controle Interno</b>                        |               |      |                 | <b>95.000,00</b>    |
| 039          | 4.4.90.52.00              | EQUIPAMENTOS E MATERIAL PERMANENTE             |               | NV   | 0.01.00-001 001 | 5.000,00            |
| 040          | 3.1.90.11.00              | VENCIMENTOS E VANTAGENS FIXAS - PESSOAL CIVIL  |               | NV   | 0.01.00-001 001 | 60.000,00           |
| 041          | 3.1.91.13.00              | OBRIGAÇÕES PATRONAIS - INTRA-ORÇAMENTÁRIO      |               | NV   | 0.01.00-001 001 | 13.000,00           |
| 042          | 3.3.90.14.00              | DIÁRIAS - PESSOAL CIVIL                        |               | NV   | 0.01.00-001 001 | 5.000,00            |
| 043          | 3.3.90.30.00              | MATERIAL DE CONSUMO                            |               | NV   | 0.01.00-001 001 | 5.000,00            |
| 044          | 3.3.90.36.00              | OUTROS SERVIÇOS DE TERCEIROS - PESSOA FÍSICA   |               | NV   | 0.01.00-001 001 | 2.000,00            |
| 045          | 3.3.90.39.00              | OUTROS SERVIÇOS DE TERCEIROS - PESSOA JURÍDICA |               | NV   | 0.01.00-001 001 | 5.000,00            |
| <b>DESC1</b> | <b>122</b>                | <b>Administração Geral</b>                     |               |      |                 | <b>3.053.000,00</b> |
| 018          | 3.1.90.11.00              | VENCIMENTOS E VANTAGENS FIXAS - PESSOAL CIVIL  |               | NV   | 0.01.00-001 001 | 10.000,00           |
| 020          | 3.3.90.30.00              | MATERIAL DE CONSUMO                            |               | NV   | 0.01.00-001 001 | 10.000,00           |
| 021          | 3.3.90.36.00              | OUTROS SERVIÇOS DE TERCEIROS - PESSOA FÍSICA   |               | NV   | 0.01.00-001 001 | 5.000,00            |
| 022          | 3.3.90.39.00              | OUTROS SERVIÇOS DE TERCEIROS - PESSOA JURÍDICA |               | NV   | 0.01.00-001 001 | 5.000,00            |
| 061          | 4.4.90.52.00              | EQUIPAMENTOS E MATERIAL PERMANENTE             |               | NV   | 0.01.00-001 001 | 10.000,00           |
| 062          | 3.1.90.04.00              | CONTRATAÇÃO POR TEMPO DETERMINADO              |               | NV   | 0.01.00-001 001 | 91.000,00           |
| 063          | 3.1.90.11.00              | VENCIMENTOS E VANTAGENS FIXAS - PESSOAL CIVIL  |               | NV   | 0.01.00-001 001 | 1.217.000,00        |
| 064          | 3.1.90.13.00              | OBRIGAÇÕES PATRONAIS                           |               | NV   | 0.01.00-001 001 | 170.000,00          |
| 066          | 3.1.90.91.00              | SENTENÇAS JUDICIAIS                            |               | NV   | 0.01.00-001 001 | 5.000,00            |
| 066          | 3.1.90.92.00              | DESPESAS DE EXERCÍCIOS ANTERIORES              |               | NV   | 0.01.00-001 001 | 10.000,00           |
| 067          | 3.1.91.13.00              | OBRIGAÇÕES PATRONAIS - INTRA-ORÇAMENTÁRIO      |               | NV   | 0.01.00-001 001 | 270.000,00          |
| 068          | 3.3.90.14.00              | DIÁRIAS - PESSOAL CIVIL                        |               | NV   | 0.01.00-001 001 | 100.000,00          |
| 069          | 3.3.90.30.00              | MATERIAL DE CONSUMO                            |               | NV   | 0.01.00-001 001 | 200.000,00          |
| 070          | 3.3.90.35.00              | SERVIÇOS DE CONSULTORIA                        |               | NV   | 0.01.00-001 001 | 150.000,00          |
| 071          | 3.3.90.36.00              | OUTROS SERVIÇOS DE TERCEIROS - PESSOA FÍSICA   |               | NV   | 0.01.00-001 001 | 110.000,00          |
| 072          | 3.3.90.39.00              | OUTROS SERVIÇOS DE TERCEIROS - PESSOA JURÍDICA |               | NV   | 0.01.00-001 001 | 340.000,00          |
| 073          | 3.3.90.91.00              | SENTENÇAS JUDICIAIS                            |               | NV   | 0.01.00-001 001 | 100.000,00          |
| 074          | 3.3.90.92.00              | DESPESAS DE EXERCÍCIOS ANTERIORES              |               | NV   | 0.01.00-001 001 | 180.000,00          |
| 075          | 3.3.71.70.00              | RATEIO PELA PARTICIPAÇÃO EM CONSÓRCIO PÚBLICO  |               | NV   | 0.01.00-001 001 | 70.000,00           |
| <b>DESC1</b> | <b>128</b>                | <b>Formação de Recursos Humanos</b>            |               |      |                 | <b>71.000,00</b>    |
| 076          | 3.3.90.35.00              | SERVIÇOS DE CONSULTORIA                        |               | NV   | 0.01.00-001 001 | 18.000,00           |
| 077          | 3.3.90.36.00              | OUTROS SERVIÇOS DE TERCEIROS - PESSOA FÍSICA   |               | NV   | 0.01.00-001 001 | 18.000,00           |
| 078          | 3.3.90.39.00              | OUTROS SERVIÇOS DE TERCEIROS - PESSOA JURÍDICA |               | NV   | 0.01.00-001 001 | 35.000,00           |
| <b>DESC1</b> | <b>122</b>                | <b>Administração Geral</b>                     |               |      |                 | <b>89.000,00</b>    |
| 079          | 4.4.90.52.00              | EQUIPAMENTOS E MATERIAL PERMANENTE             |               | NV   | 0.01.00-001 001 | 12.000,00           |
| 080          | 3.1.90.04.00              | CONTRATAÇÃO POR TEMPO DETERMINADO              |               | NV   | 0.01.00-001 001 | 1.000,00            |
| 081          | 3.1.90.11.00              | VENCIMENTOS E VANTAGENS FIXAS - PESSOAL CIVIL  |               | NV   | 0.01.00-001 001 | 1.000,00            |
| 082          | 3.1.90.13.00              | OBRIGAÇÕES PATRONAIS                           |               | NV   | 0.01.00-001 001 | 1.000,00            |
| 083          | 3.1.91.13.00              | OBRIGAÇÕES PATRONAIS - INTRA-ORÇAMENTÁRIO      |               | NV   | 0.01.00-001 001 | 1.000,00            |

Documento Assinado Digitalmente por: JOSE ADAUTO DA SILVA





**PREFEITURA MUNICIPAL DE IBIMIRIM**  
Avenida Castro Alves, 432 - CNPJ:10105971/0001-50

Orçamento Programa - Exercício de 2017

Relação das Funções e Subfunções Contempladas na LOA

Page 2

| Entidade     | Discriminação da Entidade |                                  |       | Vinc   | Fte Recurso | Total Orcado               |
|--------------|---------------------------|----------------------------------|-------|--|-------------|----------------------------|
| Ficha        | Clas                      | Func/Prog                        | Catgo | Discriminação                                  |             |                            |
| 084          |                           | 3.3.90.14.00                     |       | DIÁRIAS - PESSOAL CIVIL                        | NV          | 0.01.00-001 001 2.000,00   |
| 085          |                           | 3.3.90.30.00                     |       | MATERIAL DE CONSUMO                            | NV          | 0.01.00-001 001 15.000,00  |
| 086          |                           | 3.3.90.36.00                     |       | OUTROS SERVIÇOS DE TERCEIROS - PESSOA FÍSICA   | NV          | 0.01.00-001 001 2.000,00   |
| 087          |                           | 3.3.90.39.00                     |       | OUTROS SERVIÇOS DE TERCEIROS - PESSOA JURÍDICA | NV          | 0.01.00-001 001 25.000,00  |
| 052          |                           | 4.4.90.51.00                     |       | OBRAS E INSTALAÇÕES                            | NV          | 0.01.00-001 001 10.000,00  |
| 053          |                           | 4.4.90.52.00                     |       | EQUIPAMENTOS E MATERIAL PERMANENTE             | NV          | 0.01.00-001 001 5.000,00   |
| 054          |                           | 3.1.90.04.00                     |       | CONTRATAÇÃO POR TEMPO DETERMINADO              | NV          | 0.01.00-001 001 3.000,00   |
| 055          |                           | 3.1.90.11.00                     |       | VENCIMENTOS E VANTAGENS FIXAS - PESSOAL CIVIL  | NV          | 0.01.00-001 001 2.000,00   |
| 056          |                           | 3.1.90.13.00                     |       | OBRIGAÇÕES PATRONAIS                           | NV          | 0.01.00-001 001 1.000,00   |
| 057          |                           | 3.1.91.13.00                     |       | OBRIGAÇÕES PATRONAIS - INTRA-ORÇAMENTÁRIO      | NV          | 0.01.00-001 001 2.000,00   |
| 058          |                           | 3.3.90.30.00                     |       | MATERIAL DE CONSUMO                            | NV          | 0.01.00-001 001 2.000,00   |
| 059          |                           | 3.3.90.36.00                     |       | OUTROS SERVIÇOS DE TERCEIROS - PESSOA FÍSICA   | NV          | 0.01.00-001 001 2.000,00   |
| 060          |                           | 3.3.90.39.00                     |       | OUTROS SERVIÇOS DE TERCEIROS - PESSOA JURÍDICA | NV          | 0.01.00-001 001 2.000,00   |
| <b>DESC1</b> | <b>123</b>                | <b>Administração Financeira</b>  |       |  |             | <b>1.051.000,00</b>        |
| 098          |                           | 4.4.90.52.00                     |       | EQUIPAMENTOS E MATERIAL PERMANENTE             | NV          | 0.01.00-001 001 10.000,00  |
| 099          |                           | 3.1.90.11.00                     |       | VENCIMENTOS E VANTAGENS FIXAS - PESSOAL CIVIL  | NV          | 0.01.00-001 001 10.000,00  |
| 100          |                           | 3.1.91.13.00                     |       | OBRIGAÇÕES PATRONAIS - INTRA-ORÇAMENTÁRIO      | NV          | 0.01.00-001 001 3.000,00   |
| 101          |                           | 3.3.90.30.00                     |       | MATERIAL DE CONSUMO                            | NV          | 0.01.00-001 001 10.000,00  |
| 102          |                           | 3.3.90.36.00                     |       | OUTROS SERVIÇOS DE TERCEIROS - PESSOA FÍSICA   | NV          | 0.01.00-001 001 21.000,00  |
| 103          |                           | 3.3.90.39.00                     |       | OUTROS SERVIÇOS DE TERCEIROS - PESSOA JURÍDICA | NV          | 0.01.00-001 001 52.000,00  |
| 104          |                           | 4.4.90.52.00                     |       | EQUIPAMENTOS E MATERIAL PERMANENTE             | NV          | 0.01.00-001 001 10.000,00  |
| 105          |                           | 3.1.90.11.00                     |       | VENCIMENTOS E VANTAGENS FIXAS - PESSOAL CIVIL  | NV          | 0.01.00-001 001 158.000,00 |
| 106          |                           | 3.1.91.13.00                     |       | OBRIGAÇÕES PATRONAIS - INTRA-ORÇAMENTÁRIO      | NV          | 0.01.00-001 001 35.000,00  |
| 107          |                           | 3.3.90.14.00                     |       | DIÁRIAS - PESSOAL CIVIL                        | NV          | 0.01.00-001 001 15.000,00  |
| 108          |                           | 3.3.90.30.00                     |       | MATERIAL DE CONSUMO                            | NV          | 0.01.00-001 001 15.000,00  |
| 109          |                           | 3.3.90.35.00                     |       | SERVIÇOS DE CONSULTORIA                        | NV          | 0.01.00-001 001 152.000,00 |
| 110          |                           | 3.3.90.36.00                     |       | OUTROS SERVIÇOS DE TERCEIROS - PESSOA FÍSICA   | NV          | 0.01.00-001 001 20.000,00  |
| 111          |                           | 3.3.90.39.00                     |       | OUTROS SERVIÇOS DE TERCEIROS - PESSOA JURÍDICA | NV          | 0.01.00-001 001 80.000,00  |
| 112          |                           | 3.3.90.47.00                     |       | OBRIGAÇÕES TRIBUTÁRIAS E CONTRIBUTIVAS         | NV          | 0.01.00-001 001 400.000,00 |
| 113          |                           | 3.3.90.91.00                     |       | SENTENÇAS JUDICIAIS                            | NV          | 0.01.00-001 001 30.000,00  |
| 114          |                           | 3.3.90.92.00                     |       | DESPESAS DE EXERCÍCIOS ANTERIORES              | NV          | 0.01.00-001 001 20.000,00  |
| 115          |                           | 3.3.90.93.00                     |       | INDENIZAÇÕES E RESTITUIÇÕES                    | NV          | 0.01.00-001 001 10.000,00  |
| <b>DESC0</b> | <b>28</b>                 | <b>Encargos Especiais</b>        |       |  |             | <b>640.000,00</b>          |
| <b>DESC1</b> | <b>843</b>                | <b>Serviço da Dívida Interna</b> |       |  |             | <b>590.000,00</b>          |
| 016          |                           | 3.2.90.21.00                     |       | JUROS SOBRE A DÍVIDA POR CONTRATO              | NV          | 0.01.00-001 001 6.000,00   |
| 017          |                           | 3.2.90.22.00                     |       | OUTROS ENCARGOS SOBRE A DÍVIDA POR CONTRATO    | NV          | 0.01.00-001 001 6.000,00   |
| 018          |                           | 4.6.90.71.00                     |       | PRINCIPAL DA DÍVIDA CONTRATUAL RESGATADA       | NV          | 0.01.00-001 001 578.000,00 |
| <b>DESC1</b> | <b>846</b>                | <b>Outros Encargos Especiais</b> |       |  |             | <b>50.000,00</b>           |
| 020          |                           | 3.1.90.91.00                     |       | SENTENÇAS JUDICIAIS                            | NV          | 0.01.00-001 001 25.000,00  |
| 021          |                           | 3.3.90.91.00                     |       | SENTENÇAS JUDICIAIS                            | NV          | 0.01.00-001 001 25.000,00  |
| <b>DESC0</b> | <b>20</b>                 | <b>Agricultura</b>               |       |  |             | <b>60.000,00</b>           |
| <b>DESC1</b> | <b>122</b>                | <b>Administração Geral</b>       |       |  |             | <b>60.000,00</b>           |
| 005          |                           | 4.4.90.52.00                     |       | EQUIPAMENTOS E MATERIAL PERMANENTE             | NV          | 0.01.00-001 001 60.000,00  |
| <b>DESC0</b> | <b>04</b>                 | <b>Administração</b>             |       |  |             | <b>10.000,00</b>           |
| <b>DESC1</b> | <b>122</b>                | <b>Administração Geral</b>       |       |  |             | <b>10.000,00</b>           |
| 018          |                           | 4.4.90.51.00                     |       | OBRAS E INSTALAÇÕES                            | NV          | 0.01.00-001 001 10.000,00  |
| <b>DESC0</b> | <b>13</b>                 | <b>Cultura</b>                   |       |  |             | <b>10.000,00</b>           |
| <b>DESC1</b> | <b>392</b>                | <b>Difusão Cultural</b>          |       |  |             | <b>10.000,00</b>           |
| 020          |                           | 4.4.90.51.00                     |       | OBRAS E INSTALAÇÕES                            | NV          | 0.01.00-001 001 10.000,00  |
| <b>DESC0</b> | <b>15</b>                 | <b>Urbanismo</b>                 |       |  |             | <b>5.000,00</b>            |
| <b>DESC1</b> | <b>122</b>                | <b>Administração Geral</b>       |       |  |             | <b>5.000,00</b>            |
| 021          |                           | 3.1.90.04.00                     |       | CONTRATAÇÃO POR TEMPO DETERMINADO              | NV          | 0.01.00-001 001 5.000,00   |
| <b>DESC0</b> | <b>04</b>                 | <b>Administração</b>             |       |  |             | <b>170.000,00</b>          |
| <b>DESC1</b> | <b>122</b>                | <b>Administração Geral</b>       |       |  |             | <b>170.000,00</b>          |
| 023          |                           | 3.3.90.91.00                     |       | SENTENÇAS JUDICIAIS                            | NV          | 0.01.00-001 001 170.000,00 |
| <b>DESC0</b> | <b>15</b>                 | <b>Urbanismo</b>                 |       |  |             | <b>2.129.000,00</b>        |
| <b>DESC1</b> | <b>122</b>                | <b>Administração Geral</b>       |       |  |             | <b>508.000,00</b>          |
| 022          |                           | 3.1.90.11.00                     |       | VENCIMENTOS E VANTAGENS FIXAS - PESSOAL CIVIL  | NV          | 0.01.00-001 001 5.000,00   |
| 023          |                           | 3.1.90.13.00                     |       | OBRIGAÇÕES PATRONAIS                           | NV          | 0.01.00-001 001 2.000,00   |
| 024          |                           | 3.1.91.13.00                     |       | OBRIGAÇÕES PATRONAIS - INTRA-ORÇAMENTÁRIO      | NV          | 0.01.00-001 001 10.000,00  |
| 025          |                           | 3.3.90.14.00                     |       | DIÁRIAS - PESSOAL CIVIL                        | NV          | 0.01.00-001 001 10.000,00  |
| 026          |                           | 3.3.90.30.00                     |       | MATERIAL DE CONSUMO                            | NV          | 0.01.00-001 001 10.000,00  |
| 027          |                           | 3.3.90.36.00                     |       | OUTROS SERVIÇOS DE TERCEIROS - PESSOA FÍSICA   | NV          | 0.01.00-001 001 20.000,00  |

Documento Assinado Digitalmente por: JOSE ADAUTO DA SILVA

Acesso



**PREFEITURA MUNICIPAL DE IBIMIRIM**

Avenida Castro Alves, 432 - CNPJ:10105971/0001-50

Orçamento Programa - Exercício de 2017

## Relação das Funções e Subfunções Contempladas na LOA

Page 3

| Entidade     | Discriminação da Entidade |  | Vinc | Fte Recurso     | Total Orcado        |
|--------------|---------------------------|--|------|-----------------|---------------------|
| Ficha Cloc   | Func/Prog                 | Catgo Discriminação                            |      |                 |                     |
| 228          | 3.3.90.39.00              | OUTROS SERVIÇOS DE TERCEIROS - PESSOA JURÍDICA | NV   | 0.01.00-001 001 | 451.000,00          |
| <b>DESC1</b> | <b>451</b>                | <b>Infra-Estrutura Urbana</b>                  |      |                 | <b>565.000,00</b>   |
| 229          | 4.4.90.51.00              | OBRAS E INSTALAÇÕES                            | NV   | 0.01.00-001 001 | 20.000,00           |
| 230          | 4.4.90.51.00              | OBRAS E INSTALAÇÕES                            | NV   | 0.01.00-001 001 | 515.000,00          |
| 231          | 4.4.90.61.00              | AQUISIÇÃO DE IMÓVEIS                           | NV   | 0.01.00-001 001 | 30.000,00           |
| <b>DESC1</b> | <b>452</b>                | <b>Serviços Urbanos</b>                        |      |                 | <b>1.056.000,00</b> |
| 232          | 4.4.90.51.00              | OBRAS E INSTALAÇÕES                            | NV   | 0.01.00-001 001 | 140.000,00          |
| 233          | 4.4.90.51.00              | OBRAS E INSTALAÇÕES                            | NV   | 0.01.00-001 001 | 20.000,00           |
| 234          | 3.3.90.30.00              | MATERIAL DE CONSUMO                            | NV   | 0.01.00-001 001 | 130.000,00          |
| 235          | 3.3.90.36.00              | OUTROS SERVIÇOS DE TERCEIROS - PESSOA FÍSICA   | NV   | 0.01.00-001 001 | 220.000,00          |
| 236          | 3.3.90.39.00              | OUTROS SERVIÇOS DE TERCEIROS - PESSOA JURÍDICA | NV   | 0.01.00-001 001 | 546.000,00          |
| <b>DESC0</b> | <b>16</b>                 | <b>Habitação</b>                               |      |                 | <b>10.000,00</b>    |
| <b>DESC1</b> | <b>482</b>                | <b>Habitação Urbana</b>                        |      |                 | <b>10.000,00</b>    |
| 237          | 4.4.90.51.00              | OBRAS E INSTALAÇÕES                            | NV   | 0.01.00-001 001 | 10.000,00           |
| <b>DESC0</b> | <b>17</b>                 | <b>Saneamento</b>                              |      |                 | <b>30.000,00</b>    |
| <b>DESC1</b> | <b>511</b>                | <b>Saneamento Básico Rural</b>                 |      |                 | <b>10.000,00</b>    |
| 238          | 4.4.90.51.00              | OBRAS E INSTALAÇÕES                            | NV   | 0.01.00-001 001 | 10.000,00           |
| <b>DESC1</b> | <b>512</b>                | <b>Saneamento Básico Urbano</b>                |      |                 | <b>20.000,00</b>    |
| 239          | 4.4.90.51.00              | OBRAS E INSTALAÇÕES                            | NV   | 0.01.00-001 001 | 20.000,00           |
| <b>DESC0</b> | <b>18</b>                 | <b>Gestão Ambiental</b>                        |      |                 | <b>30.000,00</b>    |
| <b>DESC1</b> | <b>544</b>                | <b>Recursos Hídricos</b>                       |      |                 | <b>30.000,00</b>    |
| 240          | 4.4.90.51.00              | OBRAS E INSTALAÇÕES                            | NV   | 0.01.00-001 001 | 30.000,00           |
| <b>DESC0</b> | <b>22</b>                 | <b>Indústria</b>                               |      |                 | <b>20.000,00</b>    |
| <b>DESC1</b> | <b>608</b>                | <b>Promoção da Produção Agropecuária</b>       |      |                 | <b>10.000,00</b>    |
| 241          | 4.4.90.51.00              | OBRAS E INSTALAÇÕES                            | NV   | 0.01.00-001 001 | 10.000,00           |
| <b>DESC1</b> | <b>651</b>                | <b>Promoção Industrial</b>                     |      |                 | <b>10.000,00</b>    |
| 242          | 4.4.90.51.00              | OBRAS E INSTALAÇÕES                            | NV   | 0.01.00-001 001 | 10.000,00           |
| <b>DESC0</b> | <b>23</b>                 | <b>Comércio e Serviços</b>                     |      |                 | <b>23.000,00</b>    |
| <b>DESC1</b> | <b>695</b>                | <b>Turismo</b>                                 |      |                 | <b>23.000,00</b>    |
| 243          | 4.4.90.51.00              | OBRAS E INSTALAÇÕES                            | NV   | 0.01.00-001 001 | 10.000,00           |
| 244          | 3.3.90.30.00              | MATERIAL DE CONSUMO                            | NV   | 0.01.00-001 001 | 5.000,00            |
| 245          | 3.3.90.36.00              | OUTROS SERVIÇOS DE TERCEIROS - PESSOA FÍSICA   | NV   | 0.01.00-001 001 | 5.000,00            |
| 245          | 3.3.90.39.00              | OUTROS SERVIÇOS DE TERCEIROS - PESSOA JURÍDICA | NV   | 0.01.00-001 001 | 3.000,00            |
| <b>DESC0</b> | <b>26</b>                 | <b>Transporte</b>                              |      |                 | <b>10.000,00</b>    |
| <b>DESC1</b> | <b>782</b>                | <b>Transporte Rodoviário</b>                   |      |                 | <b>10.000,00</b>    |
| 246          | 4.4.90.51.00              | OBRAS E INSTALAÇÕES                            | NV   | 0.01.00-001 001 | 10.000,00           |
| <b>DESC0</b> | <b>27</b>                 | <b>Desporto e Lazer</b>                        |      |                 | <b>30.000,00</b>    |
| <b>DESC1</b> | <b>812</b>                | <b>Desporto Comunitário</b>                    |      |                 | <b>30.000,00</b>    |
| 246          | 4.4.90.51.00              | OBRAS E INSTALAÇÕES                            | NV   | 0.01.00-001 001 | 30.000,00           |
| <b>DESC0</b> | <b>15</b>                 | <b>Urbanismo</b>                               |      |                 | <b>4.014.000,00</b> |
| <b>DESC1</b> | <b>122</b>                | <b>Administração Geral</b>                     |      |                 | <b>4.014.000,00</b> |
| 247          | 4.4.90.52.00              | EQUIPAMENTOS E MATERIAL PERMANENTE             | NV   | 0.01.00-001 001 | 10.000,00           |
| 248          | 3.1.90.04.00              | CONTRATAÇÃO POR TEMPO DETERMINADO              | NV   | 0.01.00-001 001 | 350.000,00          |
| 249          | 3.1.90.11.00              | VENCIMENTOS E VANTAGENS FIXAS - PESSOAL CIVIL  | NV   | 0.01.00-001 001 | 435.000,00          |
| 250          | 3.1.90.13.00              | OBRIGAÇÕES PATRONAIS                           | NV   | 0.01.00-001 001 | 74.000,00           |
| 251          | 3.1.91.13.00              | OBRIGAÇÕES PATRONAIS - INTRA-ORÇAMENTÁRIO      | NV   | 0.01.00-001 001 | 96.000,00           |
| 252          | 3.3.90.14.00              | DIÁRIAS - PESSOAL CIVIL                        | NV   | 0.01.00-001 001 | 19.000,00           |
| 253          | 3.3.90.30.00              | MATERIAL DE CONSUMO                            | NV   | 0.01.00-001 001 | 680.000,00          |
| 254          | 3.3.90.36.00              | OUTROS SERVIÇOS DE TERCEIROS - PESSOA FÍSICA   | NV   | 0.01.00-001 001 | 350.000,00          |
| 255          | 3.3.90.39.00              | OUTROS SERVIÇOS DE TERCEIROS - PESSOA JURÍDICA | NV   | 0.01.00-001 001 | 2.000.000,00        |
| <b>DESC0</b> | <b>25</b>                 | <b>Energia</b>                                 |      |                 | <b>10.000,00</b>    |
| <b>DESC1</b> | <b>752</b>                | <b>Energia Elétrica</b>                        |      |                 | <b>10.000,00</b>    |
| 254          | 4.4.90.52.00              | EQUIPAMENTOS E MATERIAL PERMANENTE             | NV   | 0.01.00-001 001 | 10.000,00           |
| <b>DESC0</b> | <b>26</b>                 | <b>Transporte</b>                              |      |                 | <b>23.000,00</b>    |
| <b>DESC1</b> | <b>782</b>                | <b>Transporte Rodoviário</b>                   |      |                 | <b>23.000,00</b>    |
| 256          | 3.3.90.30.00              | MATERIAL DE CONSUMO                            | NV   | 0.01.00-001 001 | 10.000,00           |
| 257          | 3.3.90.36.00              | OUTROS SERVIÇOS DE TERCEIROS - PESSOA FÍSICA   | NV   | 0.01.00-001 001 | 5.000,00            |
| 258          | 3.3.90.39.00              | OUTROS SERVIÇOS DE TERCEIROS - PESSOA JURÍDICA | NV   | 0.01.00-001 001 | 8.000,00            |
| <b>DESC0</b> | <b>99</b>                 | <b>Reserva de Contingência</b>                 |      |                 | <b>1.072.000,00</b> |
| <b>DESC1</b> | <b>999</b>                | <b>Reserva de Contingência</b>                 |      |                 | <b>1.072.000,00</b> |
| 122          | 9.9.99.99.00              | RESERVA DE CONTINGÊNCIA                        | NV   | 0.01.00-001 001 | 1.072.000,00        |
| <b>DESC0</b> | <b>15</b>                 | <b>Urbanismo</b>                               |      |                 |                     |



**PREFEITURA MUNICIPAL DE IBIMIRIM**

Avenida Castro Alves, 432 - CNPJ:10105971/0001-50

Orçamento Programa - Exercício de 2017

## Relação das Funções e Subfunções Contempladas na LOA

Page 4

| Entidade     | Discriminação da Entidade |  |               | Vinc | Fte Recurso     | Total Orcado        |
|--------------|---------------------------|--|---------------|------|-----------------|---------------------|
| Ficha CLoc   | Func/Prog                 | Catgo  | Discriminação |      |                 |                     |
|              |                           |  |               |      |                 | <b>35.000,00</b>    |
| <b>DESC1</b> | <b>452</b>                | <b>Serviços Urbanos</b>                        |               |      |                 | <b>35.000,00</b>    |
| 259          | 4.4.90.52.00              | EQUIPAMENTOS E MATERIAL PERMANENTE             |               | NV   | 0.01.00-001 001 | 20.000,00           |
| 260          | 3.1.90.04.00              | CONTRATAÇÃO POR TEMPO DETERMINADO              |               | NV   | 0.01.00-001 001 | 5.000,00            |
| 261          | 3.1.90.11.00              | VENCIMENTOS E VANTAGENS FIXAS - PESSOAL CIVIL  |               | NV   | 0.01.00-001 001 | 5.000,00            |
| 262          | 3.1.90.13.00              | OBRIGAÇÕES PATRONAIS                           |               | NV   | 0.01.00-001 001 | 5.000,00            |
| <b>DESC0</b> | <b>04</b>                 | <b>Administração</b>                           |               |      |                 | <b>5.000,00</b>     |
| <b>DESC1</b> | <b>122</b>                | <b>Administração Geral</b>                     |               |      |                 | <b>5.000,00</b>     |
| 019          | 3.1.91.13.00              | OBRIGAÇÕES PATRONAIS - INTRA-ORÇAMENTÁRIO      |               | NV   | 0.01.00-001 001 | 5.000,00            |
| <b>DESC0</b> | <b>15</b>                 | <b>Urbanismo</b>                               |               |      |                 | <b>40.000,00</b>    |
| <b>DESC1</b> | <b>452</b>                | <b>Serviços Urbanos</b>                        |               |      |                 | <b>40.000,00</b>    |
| 263          | 3.1.91.13.00              | OBRIGAÇÕES PATRONAIS - INTRA-ORÇAMENTÁRIO      |               | NV   | 0.01.00-001 001 | 5.000,00            |
| 264          | 3.3.90.14.00              | DIÁRIAS - PESSOAL CIVIL                        |               | NV   | 0.01.00-001 001 | 5.000,00            |
| 265          | 3.3.90.30.00              | MATERIAL DE CONSUMO                            |               | NV   | 0.01.00-001 001 | 5.000,00            |
| 268          | 3.3.90.36.00              | OUTROS SERVIÇOS DE TERCEIROS - PESSOA FÍSICA   |               | NV   | 0.01.00-001 001 | 5.000,00            |
| 267          | 3.3.90.39.00              | OUTROS SERVIÇOS DE TERCEIROS - PESSOA JURÍDICA |               | NV   | 0.01.00-001 001 | 20.000,00           |
| <b>DESC0</b> | <b>28</b>                 | <b>Encargos Especiais</b>                      |               |      |                 | <b>50.000,00</b>    |
| <b>DESC1</b> | <b>846</b>                | <b>Outros Encargos Especiais</b>               |               |      |                 | <b>50.000,00</b>    |
| 268          | 3.3.90.93.00              | INDENIZAÇÕES E RESTITUIÇÕES                    |               | NV   | 0.01.00-001 001 | 50.000,00           |
| <b>DESC0</b> | <b>15</b>                 | <b>Urbanismo</b>                               |               |      |                 | <b>23.000,00</b>    |
| <b>DESC1</b> | <b>452</b>                | <b>Serviços Urbanos</b>                        |               |      |                 | <b>23.000,00</b>    |
| 270          | 3.3.90.14.00              | DIÁRIAS - PESSOAL CIVIL                        |               | NV   | 0.01.00-001 001 | 5.000,00            |
| 271          | 3.3.90.30.00              | MATERIAL DE CONSUMO                            |               | NV   | 0.01.00-001 001 | 5.000,00            |
| 272          | 3.3.90.36.00              | OUTROS SERVIÇOS DE TERCEIROS - PESSOA FÍSICA   |               | NV   | 0.01.00-001 001 | 5.000,00            |
| 273          | 3.3.90.39.00              | OUTROS SERVIÇOS DE TERCEIROS - PESSOA JURÍDICA |               | NV   | 0.01.00-001 001 | 8.000,00            |
| <b>DESC0</b> | <b>17</b>                 | <b>Saneamento</b>                              |               |      |                 | <b>434.000,00</b>   |
| <b>DESC1</b> | <b>544</b>                | <b>Recursos Hídricos</b>                       |               |      |                 | <b>434.000,00</b>   |
| 361          | 4.4.90.51.00              | OBRAS E INSTALAÇÕES                            |               | NV   | 0.01.00-001 001 | 150.000,00          |
| 362          | 3.3.90.30.00              | MATERIAL DE CONSUMO                            |               | NV   | 0.01.00-001 001 | 75.000,00           |
| 363          | 3.3.90.36.00              | OUTROS SERVIÇOS DE TERCEIROS - PESSOA FÍSICA   |               | NV   | 0.01.00-001 001 | 100.000,00          |
| 364          | 3.3.90.39.00              | OUTROS SERVIÇOS DE TERCEIROS - PESSOA JURÍDICA |               | NV   | 0.01.00-001 001 | 109.000,00          |
| <b>DESC0</b> | <b>16</b>                 | <b>Gestão Ambiental</b>                        |               |      |                 | <b>211.000,00</b>   |
| <b>DESC1</b> | <b>122</b>                | <b>Administração Geral</b>                     |               |      |                 | <b>211.000,00</b>   |
| 347          | 4.4.90.52.00              | EQUIPAMENTOS E MATERIAL PERMANENTE             |               | NV   | 0.01.00-001 001 | 30.000,00           |
| 348          | 4.4.90.51.00              | OBRAS E INSTALAÇÕES                            |               | NV   | 0.01.00-001 001 | 110.000,00          |
| 349          | 3.3.90.14.00              | DIÁRIAS - PESSOAL CIVIL                        |               | NV   | 0.01.00-001 001 | 5.000,00            |
| 350          | 3.3.90.30.00              | MATERIAL DE CONSUMO                            |               | NV   | 0.01.00-001 001 | 10.000,00           |
| 351          | 3.3.90.36.00              | OUTROS SERVIÇOS DE TERCEIROS - PESSOA FÍSICA   |               | NV   | 0.01.00-001 001 | 6.000,00            |
| 352          | 3.3.90.39.00              | OUTROS SERVIÇOS DE TERCEIROS - PESSOA JURÍDICA |               | NV   | 0.01.00-001 001 | 9.000,00            |
| 353          | 3.1.90.04.00              | CONTRATAÇÃO POR TEMPO DETERMINADO              |               | NV   | 0.01.00-001 001 | 8.000,00            |
| 354          | 3.1.90.11.00              | VENCIMENTOS E VANTAGENS FIXAS - PESSOAL CIVIL  |               | NV   | 0.01.00-001 001 | 5.000,00            |
| 355          | 3.1.90.13.00              | OBRIGAÇÕES PATRONAIS                           |               | NV   | 0.01.00-001 001 | 5.000,00            |
| 356          | 3.1.91.13.00              | OBRIGAÇÕES PATRONAIS - INTRA-ORÇAMENTÁRIO      |               | NV   | 0.01.00-001 001 | 4.000,00            |
| 357          | 3.3.90.14.00              | DIÁRIAS - PESSOAL CIVIL                        |               | NV   | 0.01.00-001 001 | 5.000,00            |
| 358          | 3.3.90.30.00              | MATERIAL DE CONSUMO                            |               | NV   | 0.01.00-001 001 | 5.000,00            |
| 359          | 3.3.90.36.00              | OUTROS SERVIÇOS DE TERCEIROS - PESSOA FÍSICA   |               | NV   | 0.01.00-001 001 | 5.000,00            |
| 360          | 3.3.90.39.00              | OUTROS SERVIÇOS DE TERCEIROS - PESSOA JURÍDICA |               | NV   | 0.01.00-001 001 | 5.000,00            |
| <b>DESC0</b> | <b>20</b>                 | <b>Agricultura</b>                             |               |      |                 | <b>1.233.000,00</b> |
| <b>DESC1</b> | <b>122</b>                | <b>Administração Geral</b>                     |               |      |                 | <b>699.000,00</b>   |
| 306          | 3.1.90.04.00              | CONTRATAÇÃO POR TEMPO DETERMINADO              |               | NV   | 0.01.00-001 001 | 200.000,00          |
| 307          | 3.1.90.11.00              | VENCIMENTOS E VANTAGENS FIXAS - PESSOAL CIVIL  |               | NV   | 0.01.00-001 001 | 200.000,00          |
| 308          | 3.1.90.13.00              | OBRIGAÇÕES PATRONAIS                           |               | NV   | 0.01.00-001 001 | 42.000,00           |
| 309          | 3.1.91.13.00              | OBRIGAÇÕES PATRONAIS - INTRA-ORÇAMENTÁRIO      |               | NV   | 0.01.00-001 001 | 44.000,00           |
| 310          | 3.3.90.14.00              | DIÁRIAS - PESSOAL CIVIL                        |               | NV   | 0.01.00-001 001 | 5.000,00            |
| 311          | 3.3.90.30.00              | MATERIAL DE CONSUMO                            |               | NV   | 0.01.00-001 001 | 25.000,00           |
| 312          | 3.3.90.36.00              | OUTROS SERVIÇOS DE TERCEIROS - PESSOA FÍSICA   |               | NV   | 0.01.00-001 001 | 50.000,00           |
| 313          | 3.3.90.39.00              | OUTROS SERVIÇOS DE TERCEIROS - PESSOA JURÍDICA |               | NV   | 0.01.00-001 001 | 133.000,00          |
| <b>DESC1</b> | <b>608</b>                | <b>Promoção da Produção Agropecuária</b>       |               |      |                 | <b>242.000,00</b>   |
| 317          | 3.3.90.39.00              | OUTROS SERVIÇOS DE TERCEIROS - PESSOA JURÍDICA |               | NV   | 0.01.00-001 001 | 18.000,00           |
| 314          | 3.3.90.14.00              | DIÁRIAS - PESSOAL CIVIL                        |               | NV   | 0.01.00-001 001 | 10.000,00           |
| 315          | 3.3.90.30.00              | MATERIAL DE CONSUMO                            |               | NV   | 0.01.00-001 001 | 10.000,00           |
| 316          | 3.3.90.36.00              | OUTROS SERVIÇOS DE TERCEIROS - PESSOA FÍSICA   |               | NV   | 0.01.00-001 001 | 10.000,00           |
| 318          | 3.3.90.30.00              | MATERIAL DE CONSUMO                            |               | NV   | 0.01.00-001 001 | 50.000,00           |





**PREFEITURA MUNICIPAL DE IBIMIRIM**  
Avenida Castro Alves, 432 - CNPJ:10105971/0001-50

Orçamento Programa - Exercício de 2017

**Relação das Funções e Subfunções Contempladas na LOA**

| Entidade     | Discriminação da Entidade |   | Vinc | Fte Recurso     | Total Orcado      |
|--------------|---------------------------|---|------|-----------------|-------------------|
| Ficha CLoc   | Func/Prog                 | Catgo Discriminação                               |      |                 |                   |
| 319          | 3.3.90.36.00              | OUTROS SERVIÇOS DE TERCEIROS - PESSOA FÍSICA      | NV   | 0.01.00-001 001 | 40.000,00         |
| 320          | 3.3.90.39.00              | OUTROS SERVIÇOS DE TERCEIROS - PESSOA JURÍDICA    | NV   | 0.01.00-001 001 | 30.000,00         |
| 321          | 3.3.90.30.00              | MATERIAL DE CONSUMO                               | NV   | 0.01.00-001 001 | 20.000,00         |
| 322          | 3.3.90.36.00              | OUTROS SERVIÇOS DE TERCEIROS - PESSOA FÍSICA      | NV   | 0.01.00-001 001 | 34.000,00         |
| 323          | 3.3.90.39.00              | OUTROS SERVIÇOS DE TERCEIROS - PESSOA JURÍDICA    | NV   | 0.01.00-001 001 | 20.000,00         |
| <b>DESC1</b> | <b>609</b>                | <b>Defesa Agropecuária</b>                        |      |                 | <b>244.000,00</b> |
| 324          | 4.4.90.51.00              | OBRAS E INSTALAÇÕES                               | NV   | 0.01.00-001 001 | 9.000,00          |
| 325          | 4.4.90.51.00              | OBRAS E INSTALAÇÕES                               | NV   | 0.01.00-001 001 | 40.000,00         |
| 326          | 3.3.90.30.00              | MATERIAL DE CONSUMO                               | NV   | 0.01.00-001 001 | 40.000,00         |
| 327          | 3.3.90.36.00              | OUTROS SERVIÇOS DE TERCEIROS - PESSOA FÍSICA      | NV   | 0.01.00-001 001 | 15.000,00         |
| 328          | 3.3.90.39.00              | OUTROS SERVIÇOS DE TERCEIROS - PESSOA JURÍDICA    | NV   | 0.01.00-001 001 | 10.000,00         |
| 329          | 3.3.90.30.00              | MATERIAL DE CONSUMO                               | NV   | 0.01.00-001 001 | 20.000,00         |
| 330          | 3.3.90.31.00              | PREMIAÇÕES CULTURAIS, ARTÍSTICAS, CIENTÍFICAS, DE | NV   | 0.01.00-001 001 | 40.000,00         |
| 331          | 3.3.90.36.00              | OUTROS SERVIÇOS DE TERCEIROS - PESSOA FÍSICA      | NV   | 0.01.00-001 001 | 10.000,00         |
| 332          | 3.3.90.39.00              | OUTROS SERVIÇOS DE TERCEIROS - PESSOA JURÍDICA    | NV   | 0.01.00-001 001 | 10.000,00         |
| 333          | 3.3.90.30.00              | MATERIAL DE CONSUMO                               | NV   | 0.01.00-001 001 | 20.000,00         |
| 334          | 3.3.90.36.00              | OUTROS SERVIÇOS DE TERCEIROS - PESSOA FÍSICA      | NV   | 0.01.00-001 001 | 10.000,00         |
| 335          | 3.3.90.39.00              | OUTROS SERVIÇOS DE TERCEIROS - PESSOA JURÍDICA    | NV   | 0.01.00-001 001 | 20.000,00         |
| <b>DESC1</b> | <b>605</b>                | <b>Abastecimento</b>                              |      |                 | <b>48.000,00</b>  |
| 368          | 3.3.90.30.00              | MATERIAL DE CONSUMO                               | NV   | 0.01.00-001 001 | 20.000,00         |
| 367          | 3.3.90.36.00              | OUTROS SERVIÇOS DE TERCEIROS - PESSOA FÍSICA      | NV   | 0.01.00-001 001 | 10.000,00         |
| 368          | 3.3.90.39.00              | OUTROS SERVIÇOS DE TERCEIROS - PESSOA JURÍDICA    | NV   | 0.01.00-001 001 | 18.000,00         |
| <b>DESC0</b> | <b>23</b>                 | <b>Comércio e Serviços</b>                        |      |                 | <b>30.000,00</b>  |
| <b>DESC1</b> | <b>691</b>                | <b>Promoção Comercial</b>                         |      |                 | <b>30.000,00</b>  |
| 336          | 3.3.90.30.00              | MATERIAL DE CONSUMO                               | NV   | 0.01.00-001 001 | 10.000,00         |
| 337          | 3.3.90.36.00              | OUTROS SERVIÇOS DE TERCEIROS - PESSOA FÍSICA      | NV   | 0.01.00-001 001 | 10.000,00         |
| 338          | 3.3.90.39.00              | OUTROS SERVIÇOS DE TERCEIROS - PESSOA JURÍDICA    | NV   | 0.01.00-001 001 | 10.000,00         |
| <b>DESC0</b> | <b>15</b>                 | <b>Urbanismo</b>                                  |      |                 | <b>20.000,00</b>  |
| <b>DESC1</b> | <b>122</b>                | <b>Administração Geral</b>                        |      |                 | <b>20.000,00</b>  |
| 259          | 4.4.90.52.00              | EQUIPAMENTOS E MATERIAL PERMANENTE                | NV   | 0.01.00-001 001 | 20.000,00         |
| <b>DESC0</b> | <b>26</b>                 | <b>Transporte</b>                                 |      |                 | <b>34.000,00</b>  |
| <b>DESC1</b> | <b>782</b>                | <b>Transporte Rodoviário</b>                      |      |                 | <b>34.000,00</b>  |
| 276          | 3.1.90.04.00              | CONTRATAÇÃO POR TEMPO DETERMINADO                 | NV   | 0.01.00-001 001 | 5.000,00          |
| 277          | 3.1.90.11.00              | VENCIMENTOS E VANTAGENS FIXAS - PESSOAL CIVIL     | NV   | 0.01.00-001 001 | 5.000,00          |
| 278          | 3.1.90.13.00              | OBRIGAÇÕES PATRONAIS                              | NV   | 0.01.00-001 001 | 2.000,00          |
| 279          | 3.1.91.13.00              | OBRIGAÇÕES PATRONAIS - INTRA-ORÇAMENTÁRIO         | NV   | 0.01.00-001 001 | 2.000,00          |
| 280          | 3.3.90.14.00              | DIÁRIAS - PESSOAL CIVIL                           | NV   | 0.01.00-001 001 | 5.000,00          |
| 281          | 3.3.90.30.00              | MATERIAL DE CONSUMO                               | NV   | 0.01.00-001 001 | 5.000,00          |
| 282          | 3.3.90.36.00              | OUTROS SERVIÇOS DE TERCEIROS - PESSOA FÍSICA      | NV   | 0.01.00-001 001 | 5.000,00          |
| 283          | 3.3.90.39.00              | OUTROS SERVIÇOS DE TERCEIROS - PESSOA JURÍDICA    | NV   | 0.01.00-001 001 | 5.000,00          |
| <b>DESC0</b> | <b>08</b>                 | <b>Assistência Social</b>                         |      |                 | <b>208.000,00</b> |
| <b>DESC1</b> | <b>122</b>                | <b>Administração Geral</b>                        |      |                 | <b>161.000,00</b> |
| 284          | 4.4.90.52.00              | EQUIPAMENTOS E MATERIAL PERMANENTE                | NV   | 0.01.00-001 001 | 10.000,00         |
| 285          | 3.1.90.04.00              | CONTRATAÇÃO POR TEMPO DETERMINADO                 | NV   | 0.01.00-001 001 | 7.000,00          |
| 286          | 3.1.90.11.00              | VENCIMENTOS E VANTAGENS FIXAS - PESSOAL CIVIL     | NV   | 0.01.00-001 001 | 50.000,00         |
| 287          | 3.1.90.13.00              | OBRIGAÇÕES PATRONAIS                              | NV   | 0.01.00-001 001 | 2.000,00          |
| 288          | 3.1.91.13.00              | OBRIGAÇÕES PATRONAIS - INTRA-ORÇAMENTÁRIO         | NV   | 0.01.00-001 001 | 11.000,00         |
| 289          | 3.3.90.14.00              | DIÁRIAS - PESSOAL CIVIL                           | NV   | 0.01.00-001 001 | 5.000,00          |
| 290          | 3.3.90.30.00              | MATERIAL DE CONSUMO                               | NV   | 0.01.00-001 001 | 5.000,00          |
| 291          | 3.3.90.36.00              | OUTROS SERVIÇOS DE TERCEIROS - PESSOA FÍSICA      | NV   | 0.01.00-001 001 | 15.000,00         |
| 292          | 3.3.90.39.00              | OUTROS SERVIÇOS DE TERCEIROS - PESSOA JURÍDICA    | NV   | 0.01.00-001 001 | 13.000,00         |
| 293          | 4.4.90.52.00              | EQUIPAMENTOS E MATERIAL PERMANENTE                | NV   | 0.01.00-001 001 | 10.000,00         |
| 294          | 3.1.90.04.00              | CONTRATAÇÃO POR TEMPO DETERMINADO                 | NV   | 0.01.00-001 001 | 5.000,00          |
| 295          | 3.1.90.11.00              | VENCIMENTOS E VANTAGENS FIXAS - PESSOAL CIVIL     | NV   | 0.01.00-001 001 | 5.000,00          |
| 296          | 3.1.90.13.00              | OBRIGAÇÕES PATRONAIS                              | NV   | 0.01.00-001 001 | 3.000,00          |
| 297          | 3.1.91.13.00              | OBRIGAÇÕES PATRONAIS - INTRA-ORÇAMENTÁRIO         | NV   | 0.01.00-001 001 | 3.000,00          |
| 298          | 3.3.90.14.00              | DIÁRIAS - PESSOAL CIVIL                           | NV   | 0.01.00-001 001 | 2.000,00          |
| 299          | 3.3.90.30.00              | MATERIAL DE CONSUMO                               | NV   | 0.01.00-001 001 | 5.000,00          |
| 300          | 3.3.90.36.00              | OUTROS SERVIÇOS DE TERCEIROS - PESSOA FÍSICA      | NV   | 0.01.00-001 001 | 5.000,00          |
| 301          | 3.3.90.39.00              | OUTROS SERVIÇOS DE TERCEIROS - PESSOA JURÍDICA    | NV   | 0.01.00-001 001 | 5.000,00          |
| <b>DESC1</b> | <b>333</b>                | <b>Empregabilidade</b>                            |      |                 | <b>15.000,00</b>  |
| 302          | 3.3.90.30.00              | MATERIAL DE CONSUMO                               | NV   | 0.01.00-001 001 | 5.000,00          |
| 303          | 3.3.90.36.00              | OUTROS SERVIÇOS DE TERCEIROS - PESSOA FÍSICA      | NV   | 0.01.00-001 001 | 5.000,00          |





**PREFEITURA MUNICIPAL DE IBIMIRIM**  
Avenida Castro Alves, 432 - CNPJ:10105971/0001-50

Orçamento Programa - Exercício de 2017

Relação das Funções e Subfunções Contempladas na LOA

Page 6

| Entidade     | Discriminação da Entidade |              |   | Vinc | Fte Recurso     | Total Orcado         |
|--------------|---------------------------|--------------|---|------|-----------------|----------------------|
| Ficha C/loc  | Funo/Prog                 | Catgo        | Discriminação                                       |      |                 |                      |
| 304          |                           | 3.3.90.39.00 | OUTROS SERVIÇOS DE TERCEIROS - PESSOA JURÍDICA      | NV   | 0.01.00-001 001 | 5.000,00             |
| <b>DESC1</b> | <b>122</b>                |              | <b>Administração Geral</b>                          |      |                 | <b>32.000,00</b>     |
| 339          |                           | 3.1.90.04.00 | CONTRATAÇÃO POR TEMPO DETERMINADO                   | NV   | 0.01.00-001 001 | 2.000,00             |
| 340          |                           | 3.1.90.11.00 | VENCIMENTOS E VANTAGENS FIXAS - PESSOAL CIVIL       | NV   | 0.01.00-001 001 | 5.000,00             |
| 341          |                           | 3.1.90.13.00 | OBRIGAÇÕES PATRONAIS                                | NV   | 0.01.00-001 001 | 3.000,00             |
| 342          |                           | 3.1.91.13.00 | OBRIGAÇÕES PATRONAIS - INTRA-ORÇAMENTÁRIO           | NV   | 0.01.00-001 001 | 3.000,00             |
| 343          |                           | 3.3.90.14.00 | DIÁRIAS - PESSOAL CIVIL                             | NV   | 0.01.00-001 001 | 2.000,00             |
| 344          |                           | 3.3.90.30.00 | MATERIAL DE CONSUMO                                 | NV   | 0.01.00-001 001 | 5.000,00             |
| 345          |                           | 3.3.90.36.00 | OUTROS SERVIÇOS DE TERCEIROS - PESSOA FÍSICA        | NV   | 0.01.00-001 001 | 5.000,00             |
| 346          |                           | 3.3.90.39.00 | OUTROS SERVIÇOS DE TERCEIROS - PESSOA JURÍDICA      | NV   | 0.01.00-001 001 | 7.000,00             |
| <b>DESC0</b> | <b>04</b>                 |              | <b>Administração</b>                                |      |                 | <b>28.000,00</b>     |
| <b>DESC1</b> | <b>122</b>                |              | <b>Administração Geral</b>                          |      |                 | <b>28.000,00</b>     |
| 088          |                           | 3.1.90.04.00 | CONTRATAÇÃO POR TEMPO DETERMINADO                   | NV   | 0.01.00-001 001 | 1.000,00             |
| 089          |                           | 3.1.90.13.00 | OBRIGAÇÕES PATRONAIS                                | NV   | 0.01.00-001 001 | 1.000,00             |
| 090          |                           | 3.3.90.30.00 | MATERIAL DE CONSUMO                                 | NV   | 0.01.00-001 001 | 4.000,00             |
| 091          |                           | 3.3.90.36.00 | OUTROS SERVIÇOS DE TERCEIROS - PESSOA FÍSICA        | NV   | 0.01.00-001 001 | 4.000,00             |
| 092          |                           | 3.3.90.39.00 | OUTROS SERVIÇOS DE TERCEIROS - PESSOA JURÍDICA      | NV   | 0.01.00-001 001 | 4.000,00             |
| 093          |                           | 3.1.90.04.00 | CONTRATAÇÃO POR TEMPO DETERMINADO                   | NV   | 0.01.00-001 001 | 1.000,00             |
| 094          |                           | 3.1.90.13.00 | OBRIGAÇÕES PATRONAIS                                | NV   | 0.01.00-001 001 | 1.000,00             |
| 095          |                           | 3.3.90.30.00 | MATERIAL DE CONSUMO                                 | NV   | 0.01.00-001 001 | 4.000,00             |
| 096          |                           | 3.3.90.36.00 | OUTROS SERVIÇOS DE TERCEIROS - PESSOA FÍSICA        | NV   | 0.01.00-001 001 | 4.000,00             |
| 097          |                           | 3.3.90.39.00 | OUTROS SERVIÇOS DE TERCEIROS - PESSOA JURÍDICA      | NV   | 0.01.00-001 001 | 4.000,00             |
| <b>DESC0</b> | <b>28</b>                 |              | <b>Encargos Especiais</b>                           |      |                 | <b>584.000,00</b>    |
| <b>DESC1</b> | <b>843</b>                |              | <b>Serviço da Dívida Interna</b>                    |      |                 | <b>584.000,00</b>    |
| 819          |                           | 4.6.91.71.00 | PRINCIPAL DA DÍVIDA CONTRATUAL RESGATADA - INTRA NV |      | 0.01.00-001 001 | 584.000,00           |
| <b>DESC0</b> | <b>01</b>                 |              | <b>Legislativa</b>                                  |      |                 | <b>2.550.000,00</b>  |
| <b>DESC1</b> | <b>031</b>                |              | <b>Ação Legislativa</b>                             |      |                 | <b>2.550.000,00</b>  |
| 902          |                           | 4.4.90.51.00 | OBRAS E INSTALAÇÕES                                 | NV   | 0.01.00-001 001 | 40.000,00            |
| 903          |                           | 3.1.90.11.00 | VENCIMENTOS E VANTAGENS FIXAS - PESSOAL CIVIL       | NV   | 0.01.00-001 001 | 1.530.000,00         |
| 904          |                           | 3.1.90.13.00 | OBRIGAÇÕES PATRONAIS                                | NV   | 0.01.00-001 001 | 354.000,00           |
| 905          |                           | 3.1.90.16.00 | OUTRAS DESPESAS VARIÁVEIS - PESSOAL CIVIL           | NV   | 0.01.00-001 001 | 20.000,00            |
| 906          |                           | 3.3.90.14.00 | DIÁRIAS - PESSOAL CIVIL                             | NV   | 0.01.00-001 001 | 80.000,00            |
| 907          |                           | 3.3.90.30.00 | MATERIAL DE CONSUMO                                 | NV   | 0.01.00-001 001 | 50.000,00            |
| 908          |                           | 3.3.90.33.00 | PASSAGENS E DESPESAS COM LOCOMOÇÃO                  | NV   | 0.01.00-001 001 | 10.000,00            |
| 909          |                           | 3.3.90.35.00 | SERVIÇOS DE CONSULTORIA                             | NV   | 0.01.00-001 001 | 180.000,00           |
| 910          |                           | 3.3.90.36.00 | OUTROS SERVIÇOS DE TERCEIROS - PESSOA FÍSICA        | NV   | 0.01.00-001 001 | 30.000,00            |
| 911          |                           | 3.3.90.39.00 | OUTROS SERVIÇOS DE TERCEIROS - PESSOA JURÍDICA      | NV   | 0.01.00-001 001 | 100.000,00           |
| 912          |                           | 3.3.90.92.00 | DESPESAS DE EXERCÍCIOS ANTERIORES                   | NV   | 0.01.00-001 001 | 10.000,00            |
| 913          |                           | 3.1.90.11.00 | VENCIMENTOS E VANTAGENS FIXAS - PESSOAL CIVIL       | NV   | 0.01.00-001 001 | 46.000,00            |
| 914          |                           | 3.3.90.14.00 | DIÁRIAS - PESSOAL CIVIL                             | NV   | 0.01.00-001 001 | 5.000,00             |
| 915          |                           | 3.3.90.30.00 | MATERIAL DE CONSUMO                                 | NV   | 0.01.00-001 001 | 5.000,00             |
| 916          |                           | 3.3.90.36.00 | OUTROS SERVIÇOS DE TERCEIROS - PESSOA FÍSICA        | NV   | 0.01.00-001 001 | 5.000,00             |
| 917          |                           | 3.3.90.39.00 | OUTROS SERVIÇOS DE TERCEIROS - PESSOA JURÍDICA      | NV   | 0.01.00-001 001 | 5.000,00             |
| 901          |                           | 4.4.90.52.00 | EQUIPAMENTOS E MATERIAL PERMANENTE                  | NV   | 0.01.00-001 001 | 80.000,00            |
| <b>DESC0</b> | <b>10</b>                 |              | <b>Saúde</b>  |      |                 | <b>15.221.000,00</b> |
| <b>DESC1</b> | <b>122</b>                |              | <b>Administração Geral</b>                          |      |                 | <b>2.248.000,00</b>  |
| 969          |                           | 3.1.90.04.00 | CONTRATAÇÃO POR TEMPO DETERMINADO                   | SD   | 0.01.00-300 000 | 205.000,00           |
| 970          |                           | 3.1.90.11.00 | VENCIMENTOS E VANTAGENS FIXAS - PESSOAL CIVIL       | SD   | 0.01.00-300 000 | 1.300.000,00         |
| 973          |                           | 3.1.91.13.00 | OBRIGAÇÕES PATRONAIS - INTRA-ORÇAMENTÁRIO           | SD   | 0.01.00-300 000 | 308.000,00           |
| 972          |                           | 3.1.90.92.00 | DESPESAS DE EXERCÍCIOS ANTERIORES                   | SD   | 0.01.00-300 000 | 5.000,00             |
| 974          |                           | 3.3.90.14.00 | DIÁRIAS - PESSOAL CIVIL                             | SD   | 0.01.00-300 000 | 30.000,00            |
| 975          |                           | 3.3.90.30.00 | MATERIAL DE CONSUMO                                 | SD   | 0.01.00-300 000 | 70.000,00            |
| 976          |                           | 3.3.90.35.00 | SERVIÇOS DE CONSULTORIA                             | SD   | 0.01.00-300 000 | 70.000,00            |
| 977          |                           | 3.3.90.36.00 | OUTROS SERVIÇOS DE TERCEIROS - PESSOA FÍSICA        | SD   | 0.01.00-300 000 | 100.000,00           |
| 978          |                           | 3.3.90.39.00 | OUTROS SERVIÇOS DE TERCEIROS - PESSOA JURÍDICA      | SD   | 0.01.00-300 000 | 100.000,00           |
| 979          |                           | 3.3.90.92.00 | DESPESAS DE EXERCÍCIOS ANTERIORES                   | SD   | 0.01.00-300 000 | 10.000,00            |
| 984          |                           | 4.4.90.51.00 | OBRAS E INSTALAÇÕES                                 | SD   | 0.01.00-300 000 | 25.000,00            |
| 985          |                           | 4.4.90.52.00 | EQUIPAMENTOS E MATERIAL PERMANENTE                  | SD   | 0.01.00-300 000 | 25.000,00            |
| <b>DESC1</b> | <b>301</b>                |              | <b>Atenção Básica</b>                               |      |                 | <b>6.324.000,00</b>  |
| 986          |                           | 4.4.90.51.00 | OBRAS E INSTALAÇÕES                                 | SD   | 0.01.00-300 000 | 25.000,00            |
| 988          |                           | 4.4.90.51.00 | OBRAS E INSTALAÇÕES                                 | SD   | 0.04.11-300 001 | 100.000,00           |
| 987          |                           | 4.4.90.51.00 | OBRAS E INSTALAÇÕES                                 | SD   | 0.02.12-300 002 | 100.000,00           |
| 989          |                           | 4.4.90.52.00 | EQUIPAMENTOS E MATERIAL PERMANENTE                  | SD   | 0.02.12-300 002 | 157.000,00           |
| 990          |                           | 4.4.90.61.00 | AQUISIÇÃO DE IMÓVEIS                                | SD   | 0.01.00-300 000 | 50.000,00            |

Documento Assinado Digitalmente por: JOSE ADAUTO DA SILVA

Acesso em: 10/05/2017 10:53:30





**PREFEITURA MUNICIPAL DE IBIMIRIM**

Avenida Castro Alves, 432 - CNPJ:10105971/0001-50

Orçamento Programa - Exercício de 2017

## Relação das Funções e Subfunções Contempladas na LOA

Page 7

| Entidade     |              | Discriminação da Entidade |   | Vinc | Fte Recurso     | Total Orcado        |
|--------------|--------------|---------------------------|---|------|-----------------|---------------------|
| Ficha CLoc   | Funo/Prog    | Catgo                     | Discriminação                                       |      |                 |                     |
| 391          | 4.4.90.52.00 |                           | EQUIPAMENTOS E MATERIAL PERMANENTE                  | SD   | 0.01.00-300 000 | 50.000,00           |
| 392          | 4.4.90.52.00 |                           | EQUIPAMENTOS E MATERIAL PERMANENTE                  | SD   | 0.04.11-300 001 | 280.000,00          |
| 393          | 3.1.90.04.00 |                           | CONTRATAÇÃO POR TEMPO DETERMINADO                   | SD   | 0.01.00-300 000 | 50.000,00           |
| 394          | 3.1.90.04.00 |                           | CONTRATAÇÃO POR TEMPO DETERMINADO                   | SD   | 0.04.11-300 001 | 2.218.000,00        |
| 395          | 3.1.90.11.00 |                           | VENCIMENTOS E VANTAGENS FIXAS - PESSOAL CIVIL       | SD   | 0.01.00-300 000 | 100.000,00          |
| 396          | 3.1.90.11.00 |                           | VENCIMENTOS E VANTAGENS FIXAS - PESSOAL CIVIL       | SD   | 0.04.11-300 001 | 1.215.000,00        |
| 397          | 3.1.90.13.00 |                           | OBRIGAÇÕES PATRONAIS                                | SD   | 0.01.00-300 000 | 22.000,00           |
| 398          | 3.1.90.13.00 |                           | OBRIGAÇÕES PATRONAIS                                | SD   | 0.04.11-300 001 | 486.000,00          |
| 399          | 3.1.90.92.00 |                           | DESPESAS DE EXERCÍCIOS ANTERIORES                   | SD   | 0.01.00-300 000 | 20.000,00           |
| 400          | 3.1.90.92.00 |                           | DESPESAS DE EXERCÍCIOS ANTERIORES                   | SD   | 0.04.11-300 001 | 4.000,00            |
| 401          | 3.1.91.13.00 |                           | OBRIGAÇÕES PATRONAIS - INTRA-ORÇAMENTÁRIO           | SD   | 0.01.00-300 000 | 27.000,00           |
| 402          | 3.1.91.13.00 |                           | OBRIGAÇÕES PATRONAIS - INTRA-ORÇAMENTÁRIO           | SD   | 0.04.11-300 001 | 300.000,00          |
| 403          | 3.3.90.14.00 |                           | DIÁRIAS - PESSOAL CIVIL                             | SD   | 0.01.00-300 000 | 7.000,00            |
| 404          | 3.3.90.14.00 |                           | DIÁRIAS - PESSOAL CIVIL                             | SD   | 0.04.11-300 001 | 5.000,00            |
| 405          | 3.3.90.30.00 |                           | MATERIAL DE CONSUMO                                 | SD   | 0.01.00-300 000 | 100.000,00          |
| 406          | 3.3.90.30.00 |                           | MATERIAL DE CONSUMO                                 | SD   | 0.04.11-300 001 | 300.000,00          |
| 407          | 3.3.90.32.00 |                           | Material, Bem ou Serviço para Distribuição Gratuita | SD   | 0.01.00-300 000 | 3.000,00            |
| 408          | 3.3.90.32.00 |                           | Material, Bem ou Serviço para Distribuição Gratuita | SD   | 0.04.11-300 001 | 50.000,00           |
| 409          | 3.3.90.35.00 |                           | SERVIÇOS DE CONSULTORIA                             | SD   | 0.01.00-300 000 | 5.000,00            |
| 410          | 3.3.90.35.00 |                           | SERVIÇOS DE CONSULTORIA                             | SD   | 0.04.11-300 001 | 4.000,00            |
| 411          | 3.3.90.36.00 |                           | OUTROS SERVIÇOS DE TERCEIROS - PESSOA FÍSICA        | SD   | 0.01.00-300 000 | 38.000,00           |
| 412          | 3.3.90.36.00 |                           | OUTROS SERVIÇOS DE TERCEIROS - PESSOA FÍSICA        | SD   | 0.04.11-300 001 | 130.000,00          |
| 413          | 3.3.90.39.00 |                           | OUTROS SERVIÇOS DE TERCEIROS - PESSOA JURÍDICA      | SD   | 0.01.00-300 000 | 80.000,00           |
| 414          | 3.3.90.39.00 |                           | OUTROS SERVIÇOS DE TERCEIROS - PESSOA JURÍDICA      | SD   | 0.04.11-300 001 | 407.000,00          |
| 415          | 3.3.90.92.00 |                           | DESPESAS DE EXERCÍCIOS ANTERIORES                   | SD   | 0.01.00-300 000 | 6.000,00            |
| 416          | 3.3.90.92.00 |                           | DESPESAS DE EXERCÍCIOS ANTERIORES                   | SD   | 0.04.11-300 001 | 10.000,00           |
| <b>DESC1</b> | <b>302</b>   |                           | <b>Assistência Hospitalar e Ambulatorial</b>        |      |                 | <b>6.247.000,00</b> |
| 421          | 4.4.90.51.00 |                           | OBRAS E INSTALAÇÕES                                 | SD   | 0.01.00-300 000 | 26.000,00           |
| 423          | 4.4.90.51.00 |                           | OBRAS E INSTALAÇÕES                                 | SD   | 0.04.11-300 001 | 40.000,00           |
| 422          | 4.4.90.51.00 |                           | OBRAS E INSTALAÇÕES                                 | SD   | 0.02.12-300 002 | 290.000,00          |
| 424          | 4.4.90.52.00 |                           | EQUIPAMENTOS E MATERIAL PERMANENTE                  | SD   | 0.01.00-300 000 | 100.000,00          |
| 426          | 4.4.90.52.00 |                           | EQUIPAMENTOS E MATERIAL PERMANENTE                  | SD   | 0.04.11-300 001 | 60.000,00           |
| 425          | 4.4.90.52.00 |                           | EQUIPAMENTOS E MATERIAL PERMANENTE                  | SD   | 0.02.12-300 002 | 250.000,00          |
| 427          | 3.1.90.04.00 |                           | CONTRATAÇÃO POR TEMPO DETERMINADO                   | SD   | 0.01.00-300 000 | 549.000,00          |
| 428          | 3.1.90.04.00 |                           | CONTRATAÇÃO POR TEMPO DETERMINADO                   | SD   | 0.04.11-300 001 | 1.413.000,00        |
| 429          | 3.1.90.11.00 |                           | VENCIMENTOS E VANTAGENS FIXAS - PESSOAL CIVIL       | SD   | 0.01.00-300 000 | 700.000,00          |
| 430          | 3.1.90.11.00 |                           | VENCIMENTOS E VANTAGENS FIXAS - PESSOAL CIVIL       | SD   | 0.04.11-300 001 | 400.000,00          |
| 431          | 3.1.90.13.00 |                           | OBRIGAÇÕES PATRONAIS                                | SD   | 0.01.00-300 000 | 120.000,00          |
| 432          | 3.1.90.13.00 |                           | OBRIGAÇÕES PATRONAIS                                | SD   | 0.04.11-300 001 | 297.000,00          |
| 433          | 3.1.90.92.00 |                           | DESPESAS DE EXERCÍCIOS ANTERIORES                   | SD   | 0.01.00-300 000 | 5.000,00            |
| 434          | 3.1.90.92.00 |                           | DESPESAS DE EXERCÍCIOS ANTERIORES                   | SD   | 0.04.11-300 001 | 4.000,00            |
| 435          | 3.1.91.13.00 |                           | OBRIGAÇÕES PATRONAIS - INTRA-ORÇAMENTÁRIO           | SD   | 0.01.00-300 000 | 216.000,00          |
| 436          | 3.1.91.13.00 |                           | OBRIGAÇÕES PATRONAIS - INTRA-ORÇAMENTÁRIO           | SD   | 0.04.11-300 001 | 93.000,00           |
| 437          | 3.3.90.14.00 |                           | DIÁRIAS - PESSOAL CIVIL                             | SD   | 0.01.00-300 000 | 50.000,00           |
| 438          | 3.3.90.14.00 |                           | DIÁRIAS - PESSOAL CIVIL                             | SD   | 0.04.11-300 001 | 20.000,00           |
| 439          | 3.3.90.30.00 |                           | MATERIAL DE CONSUMO                                 | SD   | 0.01.00-300 000 | 300.000,00          |
| 440          | 3.3.90.30.00 |                           | MATERIAL DE CONSUMO                                 | SD   | 0.04.11-300 001 | 400.000,00          |
| 441          | 3.3.90.35.00 |                           | SERVIÇOS DE CONSULTORIA                             | SD   | 0.01.00-300 000 | 4.000,00            |
| 442          | 3.3.90.35.00 |                           | SERVIÇOS DE CONSULTORIA                             | SD   | 0.04.11-300 001 | 1.000,00            |
| 443          | 3.3.90.36.00 |                           | OUTROS SERVIÇOS DE TERCEIROS - PESSOA FÍSICA        | SD   | 0.01.00-300 000 | 12.000,00           |
| 444          | 3.3.90.36.00 |                           | OUTROS SERVIÇOS DE TERCEIROS - PESSOA FÍSICA        | SD   | 0.04.11-300 001 | 110.000,00          |
| 445          | 3.3.90.39.00 |                           | OUTROS SERVIÇOS DE TERCEIROS - PESSOA JURÍDICA      | SD   | 0.01.00-300 000 | 260.000,00          |
| 446          | 3.3.90.39.00 |                           | OUTROS SERVIÇOS DE TERCEIROS - PESSOA JURÍDICA      | SD   | 0.04.11-300 001 | 430.000,00          |
| 447          | 3.3.90.48.00 |                           | OUTROS AUXÍLIOS FINANCEIROS A PESSOA FÍSICA         | SD   | 0.01.00-300 000 | 73.000,00           |
| 448          | 3.3.90.48.00 |                           | OUTROS AUXÍLIOS FINANCEIROS A PESSOA FÍSICA         | SD   | 0.04.11-300 001 | 20.000,00           |
| 449          | 3.3.90.92.00 |                           | DESPESAS DE EXERCÍCIOS ANTERIORES                   | SD   | 0.01.00-300 000 | 4.000,00            |
| 450          | 3.3.90.92.00 |                           | DESPESAS DE EXERCÍCIOS ANTERIORES                   | SD   | 0.04.11-300 001 | 1.000,00            |
| <b>DESC1</b> | <b>303</b>   |                           | <b>Suporte Profilático e Terapêutico</b>            |      |                 | <b>358.000,00</b>   |
| 451          | 3.1.90.04.00 |                           | CONTRATAÇÃO POR TEMPO DETERMINADO                   | SD   | 0.01.00-300 000 | 8.000,00            |
| 452          | 3.1.90.04.00 |                           | CONTRATAÇÃO POR TEMPO DETERMINADO                   | SD   | 0.04.11-300 001 | 37.000,00           |
| 454          | 3.1.90.13.00 |                           | OBRIGAÇÕES PATRONAIS                                | SD   | 0.01.00-300 000 | 3.000,00            |
| 455          | 3.1.90.13.00 |                           | OBRIGAÇÕES PATRONAIS                                | SD   | 0.04.11-300 001 | 8.000,00            |
| 457          | 3.3.90.30.00 |                           | MATERIAL DE CONSUMO                                 | SD   | 0.01.00-300 000 | 20.000,00           |
| 458          | 3.3.90.30.00 |                           | MATERIAL DE CONSUMO                                 | SD   | 0.04.11-300 001 | 20.000,00           |
| 459          | 3.3.90.32.00 |                           | Material, Bem ou Serviço para Distribuição Gratuita | SD   | 0.01.00-300 000 | 100.000,00          |

Documento Assinado Digitalmente por: JOSÉ ADAUTO DA SILVA

Acesso



**PREFEITURA MUNICIPAL DE IBIMIRIM**

Avenida Castro Alves, 432 - CNPJ:10105971/0001-50

Orçamento Programa - Exercício de 2017

## Relação das Funções e Subfunções Contempladas na LOA

Page 8

| Entidade     | Discriminação da Entidade |              |   | Vinc | Fte Recurso     | Total Orçado        |
|--------------|---------------------------|--------------|---|------|-----------------|---------------------|
| Ficha CLoc   | Func/Prog                 | Catgo        | Discriminação                                       |      |                 |                     |
| 460          |                           | 3.3.90.32.00 | Material, Bem ou Serviço para Distribuição Gratuita | SD   | 0.04.11-300 001 | 100.000,00          |
| 461          |                           | 3.3.90.36.00 | OUTROS SERVIÇOS DE TERCEIROS - PESSOA FÍSICA        | SD   | 0.01.00-300 000 | 5.000,00            |
| 462          |                           | 3.3.90.36.00 | OUTROS SERVIÇOS DE TERCEIROS - PESSOA FÍSICA        | SD   | 0.04.11-300 001 | 20.000,00           |
| 463          |                           | 3.3.90.39.00 | OUTROS SERVIÇOS DE TERCEIROS - PESSOA JURÍDICA      | SD   | 0.01.00-300 000 | 12.000,00           |
| 464          |                           | 3.3.90.39.00 | OUTROS SERVIÇOS DE TERCEIROS - PESSOA JURÍDICA      | SD   | 0.04.11-300 001 | 25.000,00           |
| <b>DESC1</b> | <b>304</b>                |              | <b>Vigilância Sanitária</b>                         |      |                 | <b>44.000,00</b>    |
| 465          |                           | 4.4.90.51.00 | OBRAS E INSTALAÇÕES                                 | SD   | 0.01.00-300 000 | 25.000,00           |
| 466          |                           | 4.4.90.51.00 | OBRAS E INSTALAÇÕES                                 | SD   | 0.04.11-300 001 | 19.000,00           |
| <b>DESC0</b> | <b>28</b>                 |              | <b>Encargos Especiais</b>                           |      |                 | <b>6.000,00</b>     |
| <b>DESC1</b> | <b>846</b>                |              | <b>Outros Encargos Especiais</b>                    |      |                 | <b>6.000,00</b>     |
| 507          |                           | 3.3.90.93.00 | INDENIZAÇÕES E RESTITUIÇÕES                         | SD   | 0.01.00-300 000 | 2.000,00            |
| 508          |                           | 3.2.90.21.00 | JUROS SOBRE A DÍVIDA POR CONTRATO                   | SD   | 0.01.00-300 000 | 2.000,00            |
| 509          |                           | 4.8.90.71.00 | PRINCIPAL DA DÍVIDA CONTRATUAL RESGATADA            | SD   | 0.01.00-300 000 | 2.000,00            |
| <b>DESC0</b> | <b>10</b>                 |              | <b>Saúde</b>  |      |                 | <b>1.206.000,00</b> |
| <b>DESC1</b> | <b>304</b>                |              | <b>Vigilância Sanitária</b>                         |      |                 | <b>326.000,00</b>   |
| 467          |                           | 4.4.90.52.00 | EQUIPAMENTOS E MATERIAL PERMANENTE                  | SD   | 0.01.00-300 000 | 60.000,00           |
| 468          |                           | 4.4.90.52.00 | EQUIPAMENTOS E MATERIAL PERMANENTE                  | SD   | 0.04.11-300 001 | 50.000,00           |
| 469          |                           | 3.1.90.04.00 | CONTRATAÇÃO POR TEMPO DETERMINADO                   | SD   | 0.01.00-300 000 | 10.000,00           |
| 470          |                           | 3.1.90.04.00 | CONTRATAÇÃO POR TEMPO DETERMINADO                   | SD   | 0.04.11-300 001 | 10.000,00           |
| 471          |                           | 3.1.90.11.00 | VENCIMENTOS E VANTAGENS FIXAS - PESSOAL CIVIL       | SD   | 0.01.00-300 000 | 10.000,00           |
| 472          |                           | 3.1.90.11.00 | VENCIMENTOS E VANTAGENS FIXAS - PESSOAL CIVIL       | SD   | 0.04.11-300 001 | 25.000,00           |
| 473          |                           | 3.1.90.13.00 | OBRIGAÇÕES PATRONAIS                                | SD   | 0.01.00-300 000 | 3.000,00            |
| 474          |                           | 3.1.90.13.00 | OBRIGAÇÕES PATRONAIS                                | SD   | 0.04.11-300 001 | 2.000,00            |
| 475          |                           | 3.1.91.13.00 | OBRIGAÇÕES PATRONAIS - INTRA-ORÇAMENTÁRIO           | SD   | 0.01.00-300 000 | 3.000,00            |
| 477          |                           | 3.3.90.30.00 | MATERIAL DE CONSUMO                                 | SD   | 0.01.00-300 000 | 60.000,00           |
| 478          |                           | 3.3.90.30.00 | MATERIAL DE CONSUMO                                 | SD   | 0.04.11-300 001 | 67.000,00           |
| 479          |                           | 3.3.90.36.00 | OUTROS SERVIÇOS DE TERCEIROS - PESSOA FÍSICA        | SD   | 0.01.00-300 000 | 2.000,00            |
| 480          |                           | 3.3.90.36.00 | OUTROS SERVIÇOS DE TERCEIROS - PESSOA FÍSICA        | SD   | 0.04.11-300 001 | 8.000,00            |
| 481          |                           | 3.3.90.39.00 | OUTROS SERVIÇOS DE TERCEIROS - PESSOA JURÍDICA      | SD   | 0.01.00-300 000 | 1.000,00            |
| 482          |                           | 3.3.90.39.00 | OUTROS SERVIÇOS DE TERCEIROS - PESSOA JURÍDICA      | SD   | 0.04.11-300 001 | 15.000,00           |
| <b>DESC1</b> | <b>305</b>                |              | <b>Vigilância Epidemiológica</b>                    |      |                 | <b>592.000,00</b>   |
| 483          |                           | 4.4.90.51.00 | OBRAS E INSTALAÇÕES                                 | SD   | 0.01.00-300 000 | 10.000,00           |
| 485          |                           | 4.4.90.51.00 | OBRAS E INSTALAÇÕES                                 | SD   | 0.04.11-300 001 | 30.000,00           |
| 484          |                           | 4.4.90.51.00 | OBRAS E INSTALAÇÕES                                 | SD   | 0.02.12-300 002 | 200.000,00          |
| 486          |                           | 4.4.90.52.00 | EQUIPAMENTOS E MATERIAL PERMANENTE                  | SD   | 0.01.00-300 000 | 30.000,00           |
| 487          |                           | 4.4.90.52.00 | EQUIPAMENTOS E MATERIAL PERMANENTE                  | SD   | 0.04.11-300 001 | 22.000,00           |
| 488          |                           | 3.1.90.04.00 | CONTRATAÇÃO POR TEMPO DETERMINADO                   | SD   | 0.01.00-300 000 | 1.000,00            |
| 489          |                           | 3.1.90.04.00 | CONTRATAÇÃO POR TEMPO DETERMINADO                   | SD   | 0.04.11-300 001 | 14.000,00           |
| 490          |                           | 3.1.90.11.00 | VENCIMENTOS E VANTAGENS FIXAS - PESSOAL CIVIL       | SD   | 0.01.00-300 000 | 40.000,00           |
| 491          |                           | 3.1.90.11.00 | VENCIMENTOS E VANTAGENS FIXAS - PESSOAL CIVIL       | SD   | 0.04.11-300 001 | 158.000,00          |
| 492          |                           | 3.1.90.13.00 | OBRIGAÇÕES PATRONAIS                                | SD   | 0.01.00-300 000 | 9.000,00            |
| 493          |                           | 3.1.90.13.00 | OBRIGAÇÕES PATRONAIS                                | SD   | 0.04.11-300 001 | 1.000,00            |
| 494          |                           | 3.1.91.13.00 | OBRIGAÇÕES PATRONAIS - INTRA-ORÇAMENTÁRIO           | SD   | 0.01.00-300 000 | 11.000,00           |
| 495          |                           | 3.1.91.13.00 | OBRIGAÇÕES PATRONAIS - INTRA-ORÇAMENTÁRIO           | SD   | 0.04.11-300 001 | 40.000,00           |
| 496          |                           | 3.3.90.30.00 | MATERIAL DE CONSUMO                                 | SD   | 0.01.00-300 000 | 3.000,00            |
| 497          |                           | 3.3.90.30.00 | MATERIAL DE CONSUMO                                 | SD   | 0.04.11-300 001 | 13.000,00           |
| 498          |                           | 3.3.90.36.00 | OUTROS SERVIÇOS DE TERCEIROS - PESSOA FÍSICA        | SD   | 0.01.00-300 000 | 1.000,00            |
| 499          |                           | 3.3.90.36.00 | OUTROS SERVIÇOS DE TERCEIROS - PESSOA FÍSICA        | SD   | 0.04.11-300 001 | 2.000,00            |
| 500          |                           | 3.3.90.39.00 | OUTROS SERVIÇOS DE TERCEIROS - PESSOA JURÍDICA      | SD   | 0.01.00-300 000 | 1.000,00            |
| 501          |                           | 3.3.90.39.00 | OUTROS SERVIÇOS DE TERCEIROS - PESSOA JURÍDICA      | SD   | 0.04.11-300 001 | 6.000,00            |
| <b>DESC1</b> | <b>306</b>                |              | <b>Alimentação e Nutrição</b>                       |      |                 | <b>191.000,00</b>   |
| 502          |                           | 4.4.90.51.00 | OBRAS E INSTALAÇÕES                                 | SD   | 0.01.00-300 000 | 10.000,00           |
| 503          |                           | 4.4.90.52.00 | EQUIPAMENTOS E MATERIAL PERMANENTE                  | SD   | 0.01.00-300 000 | 20.000,00           |
| 504          |                           | 3.1.90.04.00 | CONTRATAÇÃO POR TEMPO DETERMINADO                   | SD   | 0.01.00-300 000 | 60.000,00           |
| 505          |                           | 3.1.90.13.00 | OBRIGAÇÕES PATRONAIS                                | SD   | 0.01.00-300 000 | 14.000,00           |
| 506          |                           | 3.3.90.30.00 | MATERIAL DE CONSUMO                                 | SD   | 0.01.00-300 000 | 87.000,00           |
| <b>DESC1</b> | <b>122</b>                |              | <b>Administração Geral</b>                          |      |                 | <b>20.000,00</b>    |
| 580          |                           | 3.3.90.14.00 | DIÁRIAS - PESSOAL CIVIL                             | SD   | 0.01.00-300 000 | 5.000,00            |
| 581          |                           | 3.3.90.30.00 | MATERIAL DE CONSUMO                                 | SD   | 0.01.00-300 000 | 5.000,00            |
| 582          |                           | 3.3.90.36.00 | OUTROS SERVIÇOS DE TERCEIROS - PESSOA FÍSICA        | SD   | 0.01.00-300 000 | 5.000,00            |
| 583          |                           | 3.3.90.39.00 | OUTROS SERVIÇOS DE TERCEIROS - PESSOA JURÍDICA      | SD   | 0.01.00-300 000 | 5.000,00            |
| <b>DESC1</b> | <b>301</b>                |              | <b>Atenção Básica</b>                               |      |                 | <b>20.000,00</b>    |
| 587          |                           | 3.3.90.30.00 | MATERIAL DE CONSUMO                                 | SD   | 0.01.00-300 000 | 5.000,00            |
| 588          |                           | 3.3.90.32.00 | Material, Bem ou Serviço para Distribuição Gratuita | SD   | 0.01.00-300 000 | 5.000,00            |

Documento Assinado Digitalmente por: JOSE ADAUTO DA SILVA

Acesso







**PREFEITURA MUNICIPAL DE IBIMIRIM**  
Avenida Castro Alves, 432 - CNPJ:10105971/0001-50

Orçamento Programa - Exercício de 2017

Relação das Funções e Subfunções Contempladas na LOA

Page 9

| Entidade     | Discriminação da Entidade |              | Vinc  | Fte Recurso | Total Orcado    |                     |
|--------------|---------------------------|--------------|---|-------------|-----------------|---------------------|
| Ficha C/Loc  | Func/Prog                 | Catgo        | Discriminação                                       |             |                 |                     |
| 419          |                           | 3.3.90.36.00 | OUTROS SERVIÇOS DE TERCEIROS - PESSOA FÍSICA        | SD          | 0.01.00-300 000 | 5.000,00            |
| 420          |                           | 3.3.90.39.00 | OUTROS SERVIÇOS DE TERCEIROS - PESSOA JURÍDICA      | SD          | 0.01.00-300 000 | 5.000,00            |
| <b>DESC1</b> | <b>304</b>                |              | <b>Vigilância Sanitária</b>                         |             |                 | <b>2.000,00</b>     |
| 476          |                           | 3.1.91.13.00 | OBRIGAÇÕES PATRONAIS - INTRA-ORÇAMENTARIO           | SD          | 0.04.11-300 001 | 2.000,00            |
| <b>DESC1</b> | <b>303</b>                |              | <b>Suporte Profilático e Terapêutico</b>            |             |                 | <b>11.000,00</b>    |
| 458          |                           | 3.1.90.11.00 | VENCIMENTOS E VANTAGENS FIXAS - PESSOAL CIVIL       | SD          | 0.04.11-300 001 | 8.000,00            |
| 456          |                           | 3.1.91.13.00 | OBRIGAÇÕES PATRONAIS - INTRA-ORÇAMENTARIO           | SD          | 0.04.11-300 001 | 3.000,00            |
| <b>DESC1</b> | <b>122</b>                |              | <b>Administração Geral</b>                          |             |                 | <b>44.000,00</b>    |
| 371          |                           | 3.1.90.13.00 | OBRIGAÇÕES PATRONAIS                                | SD          | 0.01.00-300 000 | 44.000,00           |
| <b>DESC0</b> | <b>08</b>                 |              | <b>Assistência Social</b>                           |             |                 | <b>360.000,00</b>   |
| <b>DESC1</b> | <b>243</b>                |              | <b>Assistência à Criança e ao Adolescente</b>       |             |                 | <b>360.000,00</b>   |
| 510          |                           | 3.3.50.43.00 | SUBVENÇÕES SOCIAIS                                  | NV          | 0.01.00-001 001 | 120.000,00          |
| 511          |                           | 4.4.90.52.00 | EQUIPAMENTOS E MATERIAL PERMANENTE                  | NV          | 0.01.00-001 001 | 30.000,00           |
| 512          |                           | 4.4.90.51.00 | OBRAS E INSTALAÇÕES                                 | NV          | 0.01.00-001 001 | 100.000,00          |
| 513          |                           | 3.1.90.04.00 | CONTRATAÇÃO POR TEMPO DETERMINADO                   | NV          | 0.01.00-001 001 | 10.000,00           |
| 514          |                           | 3.1.90.11.00 | VENCIMENTOS E VANTAGENS FIXAS - PESSOAL CIVIL       | NV          | 0.01.00-001 001 | 7.000,00            |
| 515          |                           | 3.1.90.13.00 | OBRIGAÇÕES PATRONAIS                                | NV          | 0.01.00-001 001 | 3.000,00            |
| 516          |                           | 3.1.91.13.00 | OBRIGAÇÕES PATRONAIS - INTRA-ORÇAMENTARIO           | NV          | 0.01.00-001 001 | 3.000,00            |
| 517          |                           | 3.3.90.14.00 | DIÁRIAS - PESSOAL CIVIL                             | NV          | 0.01.00-001 001 | 10.000,00           |
| 518          |                           | 3.3.90.30.00 | MATERIAL DE CONSUMO                                 | NV          | 0.01.00-001 001 | 10.000,00           |
| 519          |                           | 3.3.90.32.00 | Material, Bem ou Serviço para Distribuição Gratuita | NV          | 0.01.00-001 001 | 5.000,00            |
| 520          |                           | 3.3.90.35.00 | SERVIÇOS DE CONSULTORIA                             | NV          | 0.01.00-001 001 | 30.000,00           |
| 521          |                           | 3.3.90.36.00 | OUTROS SERVIÇOS DE TERCEIROS - PESSOA FÍSICA        | NV          | 0.01.00-001 001 | 12.000,00           |
| 522          |                           | 3.3.90.39.00 | OUTROS SERVIÇOS DE TERCEIROS - PESSOA JURÍDICA      | NV          | 0.01.00-001 001 | 20.000,00           |
| <b>DESC0</b> | <b>12</b>                 |              | <b>Educação</b>                                     |             |                 | <b>4.005.000,00</b> |
| <b>DESC1</b> | <b>122</b>                |              | <b>Administração Geral</b>                          |             |                 | <b>626.000,00</b>   |
| 123          |                           | 4.4.90.51.00 | OBRAS E INSTALAÇÕES                                 | EF          | 0.01.00-200 000 | 50.000,00           |
| 125          |                           | 4.4.90.52.00 | EQUIPAMENTOS E MATERIAL PERMANENTE                  | EF          | 0.01.00-200 000 | 70.000,00           |
| 126          |                           | 3.1.90.04.00 | CONTRATAÇÃO POR TEMPO DETERMINADO                   | NV          | 0.01.00-200 000 | 506.000,00          |
| <b>DESC1</b> | <b>361</b>                |              | <b>Ensino Fundamental</b>                           |             |                 | <b>1.239.000,00</b> |
| 326          |                           | 3.3.90.30.00 | MATERIAL DE CONSUMO                                 | NV          | 0.02.07-200 003 | 111.000,00          |
| 329          |                           | 3.3.90.39.00 | OUTROS SERVIÇOS DE TERCEIROS - PESSOA JURÍDICA      | NV          | 0.02.07-200 003 | 700.000,00          |
| 335          |                           | 3.1.90.04.00 | CONTRATAÇÃO POR TEMPO DETERMINADO                   | NV          | 0.02.07-200 003 | 200.000,00          |
| 367          |                           | 3.3.90.30.00 | MATERIAL DE CONSUMO                                 | NV          | 0.02.14-200 001 | 80.000,00           |
| 368          |                           | 3.3.90.36.00 | OUTROS SERVIÇOS DE TERCEIROS - PESSOA FÍSICA        | NV          | 0.02.14-200 001 | 68.000,00           |
| 369          |                           | 3.3.90.39.00 | OUTROS SERVIÇOS DE TERCEIROS - PESSOA JURÍDICA      | NV          | 0.02.14-200 001 | 80.000,00           |
| <b>DESC1</b> | <b>366</b>                |              | <b>Educação de Jovens e Adultos</b>                 |             |                 | <b>19.000,00</b>    |
| 372          |                           | 3.1.90.04.00 | CONTRATAÇÃO POR TEMPO DETERMINADO                   | NV          | 0.02.06-200 002 | 19.000,00           |
| <b>DESC1</b> | <b>122</b>                |              | <b>Administração Geral</b>                          |             |                 | <b>710.000,00</b>   |
| 127          |                           | 3.1.90.11.00 | VENCIMENTOS E VANTAGENS FIXAS - PESSOAL CIVIL       | NV          | 0.01.00-200 000 | 644.000,00          |
| 128          |                           | 3.1.90.13.00 | OBRIGAÇÕES PATRONAIS                                | NV          | 0.01.00-200 000 | 66.000,00           |
| <b>DESC1</b> | <b>366</b>                |              | <b>Educação de Jovens e Adultos</b>                 |             |                 | <b>10.000,00</b>    |
| 373          |                           | 3.1.90.11.00 | VENCIMENTOS E VANTAGENS FIXAS - PESSOAL CIVIL       | NV          | 0.02.06-200 002 | 10.000,00           |
| <b>DESC1</b> | <b>122</b>                |              | <b>Administração Geral</b>                          |             |                 | <b>116.000,00</b>   |
| 330          |                           | 3.1.91.13.00 | OBRIGAÇÕES PATRONAIS - INTRA-ORÇAMENTARIO           | NV          | 0.01.00-200 000 | 96.000,00           |
| 339          |                           | 3.1.90.92.00 | DESPESAS DE EXERCÍCIOS ANTERIORES                   | NV          | 0.01.00-200 000 | 20.000,00           |
| <b>DESC1</b> | <b>366</b>                |              | <b>Educação de Jovens e Adultos</b>                 |             |                 | <b>4.000,00</b>     |
| 374          |                           | 3.1.90.13.00 | OBRIGAÇÕES PATRONAIS                                | NV          | 0.02.06-200 002 | 4.000,00            |
| <b>DESC1</b> | <b>122</b>                |              | <b>Administração Geral</b>                          |             |                 | <b>710.000,00</b>   |
| 331          |                           | 3.3.90.14.00 | DIÁRIAS - PESSOAL CIVIL                             | NV          | 0.01.00-200 000 | 35.000,00           |
| 332          |                           | 3.3.90.30.00 | MATERIAL DE CONSUMO                                 | NV          | 0.01.00-200 000 | 168.000,00          |
| 333          |                           | 3.3.90.33.00 | PASSAGENS E DESPESAS COM LOCOMOÇÃO                  | NV          | 0.01.00-200 000 | 5.000,00            |
| 334          |                           | 3.3.90.35.00 | SERVIÇOS DE CONSULTORIA                             | NV          | 0.01.00-200 000 | 145.000,00          |
| 335          |                           | 3.3.90.36.00 | OUTROS SERVIÇOS DE TERCEIROS - PESSOA FÍSICA        | NV          | 0.01.00-200 000 | 40.000,00           |
| 336          |                           | 3.3.90.39.00 | OUTROS SERVIÇOS DE TERCEIROS - PESSOA JURÍDICA      | NV          | 0.01.00-200 000 | 264.000,00          |
| 337          |                           | 3.3.90.91.00 | SENTENÇAS JUDICIAIS                                 | NV          | 0.01.00-200 000 | 8.000,00            |
| 338          |                           | 3.3.90.92.00 | DESPESAS DE EXERCÍCIOS ANTERIORES                   | NV          | 0.01.00-200 000 | 15.000,00           |
| 339          |                           | 3.3.90.93.00 | INDENIZAÇÕES E RESTITUIÇÕES                         | NV          | 0.01.00-200 000 | 10.000,00           |
| 343          |                           | 3.3.90.48.00 | OUTROS AUXÍLIOS FINANCEIROS A PESSOA FÍSICA         | NV          | 0.01.00-200 000 | 20.000,00           |
| <b>DESC1</b> | <b>366</b>                |              | <b>Educação de Jovens e Adultos</b>                 |             |                 | <b>3.000,00</b>     |
| 375          |                           | 3.1.91.13.00 | OBRIGAÇÕES PATRONAIS - INTRA-ORÇAMENTARIO           | NV          | 0.02.06-200 002 | 3.000,00            |
| <b>DESC1</b> | <b>125</b>                |              | <b>Normatização e Fiscalização</b>                  |             |                 | <b>10.000,00</b>    |
| 344          |                           | 3.3.90.14.00 | DIÁRIAS - PESSOAL CIVIL                             | NV          | 0.01.00-200 000 | 2.000,00            |





**PREFEITURA MUNICIPAL DE IBIRIMIR**  
Avenida Castro Alves, 432 - CNPJ:10105971/0001-50

Orçamento Programa - Exercício de 2017

Relação das Funções e Subfunções Contempladas na LOA

Page 10

| Entidade     | Discriminação da Entidade | Vinc  | Fte Recurso   | Total Orçao     |                     |
|--------------|---------------------------|---|---------------|-----------------|---------------------|
| Ficha C/loc  | Funo/Prog                 | Catgo   | Discriminação |                 |                     |
| 145          | 3.3.90.30.00              | MATERIAL DE CONSUMO                               | NV            | 0.01.00-200 000 | 2.000,00            |
| 146          | 3.3.90.36.00              | OUTROS SERVIÇOS DE TERCEIROS - PESSOA FÍSICA      | NV            | 0.01.00-200 000 | 1.000,00            |
| 147          | 3.3.90.39.00              | OUTROS SERVIÇOS DE TERCEIROS - PESSOA JURÍDICA    | NV            | 0.01.00-200 000 | 5.000,00            |
| <b>DESC1</b> | <b>306</b>                | <b>Alimentação e Nutrição</b>                     |               |                 | <b>267.000,00</b>   |
| 149          | 3.3.90.30.00              | MATERIAL DE CONSUMO                               | NV            | 0.02.13-200 001 | 267.000,00          |
| <b>DESC1</b> | <b>361</b>                | <b>Ensino Fundamental</b>                         |               |                 | <b>291.000,00</b>   |
| 152          | 4.4.90.51.00              | OBRAS E INSTALAÇÕES                               | NV            | 0.02.06-200 002 | 14.000,00           |
| 157          | 4.4.90.52.00              | EQUIPAMENTOS E MATERIAL PERMANENTE                | NV            | 0.02.06-200 002 | 10.000,00           |
| 158          | 4.4.90.52.00              | EQUIPAMENTOS E MATERIAL PERMANENTE                | NV            | 0.02.17-200 004 | 189.000,00          |
| 160          | 3.3.90.30.00              | MATERIAL DE CONSUMO                               | NV            | 0.02.10-200 001 | 16.000,00           |
| 161          | 3.3.90.36.00              | OUTROS SERVIÇOS DE TERCEIROS - PESSOA FÍSICA      | NV            | 0.02.10-200 001 | 10.000,00           |
| 162          | 3.3.90.39.00              | OUTROS SERVIÇOS DE TERCEIROS - PESSOA JURÍDICA    | NV            | 0.02.10-200 001 | 10.000,00           |
| 539          | 3.1.90.13.00              | OBRIGAÇÕES PATRONAIS                              | NV            | 0.02.07-200 003 | 42.000,00           |
| <b>DESC0</b> | <b>13</b>                 | <b>Cultura</b>                                    |               |                 | <b>7.000,00</b>     |
| <b>DESC1</b> | <b>392</b>                | <b>Difusão Cultural</b>                           |               |                 | <b>7.000,00</b>     |
| 201          | 3.1.90.13.00              | OBRIGAÇÕES PATRONAIS                              | NV            | 0.01.00-200 000 | 7.000,00            |
| <b>DESC0</b> | <b>27</b>                 | <b>Desporto e Lazer</b>                           |               |                 | <b>53.000,00</b>    |
| <b>DESC1</b> | <b>811</b>                | <b>Desporto de Rendimento</b>                     |               |                 | <b>7.000,00</b>     |
| 208          | 3.3.90.30.00              | MATERIAL DE CONSUMO                               | NV            | 0.01.00-200 000 | 7.000,00            |
| <b>DESC1</b> | <b>812</b>                | <b>Desporto Comunitário</b>                       |               |                 | <b>46.000,00</b>    |
| 212          | 3.3.90.30.00              | MATERIAL DE CONSUMO                               | NV            | 0.01.00-200 000 | 5.000,00            |
| 213          | 3.3.90.36.00              | OUTROS SERVIÇOS DE TERCEIROS - PESSOA FÍSICA      | NV            | 0.01.00-200 000 | 5.000,00            |
| 214          | 3.3.90.39.00              | OUTROS SERVIÇOS DE TERCEIROS - PESSOA JURÍDICA    | NV            | 0.01.00-200 000 | 4.000,00            |
| 215          | 3.3.90.14.00              | DIÁRIAS - PESSOAL CIVIL                           | NV            | 0.01.00-200 000 | 5.000,00            |
| 216          | 3.3.90.31.00              | PREMIAÇÕES CULTURAIS, ARTÍSTICAS, CIENTÍFICAS, DE | NV            | 0.01.00-200 000 | 10.000,00           |
| 217          | 3.3.90.36.00              | OUTROS SERVIÇOS DE TERCEIROS - PESSOA FÍSICA      | NV            | 0.01.00-200 000 | 5.000,00            |
| 218          | 3.3.90.39.00              | OUTROS SERVIÇOS DE TERCEIROS - PESSOA JURÍDICA    | NV            | 0.01.00-200 000 | 12.000,00           |
| <b>DESC0</b> | <b>12</b>                 | <b>Educação</b>                                   |               |                 | <b>2.219.000,00</b> |
| <b>DESC1</b> | <b>361</b>                | <b>Ensino Fundamental</b>                         |               |                 | <b>809.000,00</b>   |
| 263          | 3.3.90.30.00              | MATERIAL DE CONSUMO                               | NV            | 0.02.09-200 001 | 443.000,00          |
| 264          | 3.3.90.36.00              | OUTROS SERVIÇOS DE TERCEIROS - PESSOA FÍSICA      | NV            | 0.02.09-200 001 | 130.000,00          |
| 265          | 3.3.90.39.00              | OUTROS SERVIÇOS DE TERCEIROS - PESSOA JURÍDICA    | NV            | 0.02.09-200 001 | 236.000,00          |
| <b>DESC1</b> | <b>365</b>                | <b>Educação Infantil</b>                          |               |                 | <b>367.000,00</b>   |
| 274          | 4.4.90.51.00              | OBRAS E INSTALAÇÕES                               | NV            | 0.01.00-200 000 | 357.000,00          |
| 279          | 4.4.90.52.00              | EQUIPAMENTOS E MATERIAL PERMANENTE                | NV            | 0.02.06-200 002 | 10.000,00           |
| <b>DESC1</b> | <b>361</b>                | <b>Ensino Fundamental</b>                         |               |                 | <b>610.000,00</b>   |
| 337          | 3.1.90.11.00              | VENCIMENTOS E VANTAGENS FIXAS - PESSOAL CIVIL     | NV            | 0.02.07-200 003 | 500.000,00          |
| 341          | 3.1.91.13.00              | OBRIGAÇÕES PATRONAIS - INTRA-ORÇAMENTÁRIO         | NV            | 0.02.07-200 003 | 110.000,00          |
| <b>DESC1</b> | <b>364</b>                | <b>Ensino Superior</b>                            |               |                 | <b>172.000,00</b>   |
| 371          | 3.3.90.30.00              | MATERIAL DE CONSUMO                               | NV            | 0.01.00-200 000 | 18.000,00           |
| 372          | 3.3.90.36.00              | OUTROS SERVIÇOS DE TERCEIROS - PESSOA FÍSICA      | NV            | 0.01.00-200 000 | 76.000,00           |
| 373          | 3.3.90.39.00              | OUTROS SERVIÇOS DE TERCEIROS - PESSOA JURÍDICA    | NV            | 0.01.00-200 000 | 78.000,00           |
| <b>DESC1</b> | <b>365</b>                | <b>Educação Infantil</b>                          |               |                 | <b>260.000,00</b>   |
| 375          | 4.4.90.51.00              | OBRAS E INSTALAÇÕES                               | NV            | 0.02.06-200 002 | 10.000,00           |
| 378          | 4.4.90.52.00              | EQUIPAMENTOS E MATERIAL PERMANENTE                | NV            | 0.01.00-200 000 | 250.000,00          |
| <b>DESC0</b> | <b>27</b>                 | <b>Desporto e Lazer</b>                           |               |                 | <b>99.000,00</b>    |
| <b>DESC1</b> | <b>811</b>                | <b>Desporto de Rendimento</b>                     |               |                 | <b>99.000,00</b>    |
| 382          | 3.1.90.04.00              | CONTRATAÇÃO POR TEMPO DETERMINADO                 | NV            | 0.01.00-200 000 | 42.000,00           |
| 383          | 3.1.90.11.00              | VENCIMENTOS E VANTAGENS FIXAS - PESSOAL CIVIL     | NV            | 0.01.00-200 000 | 38.000,00           |
| 384          | 3.1.90.13.00              | OBRIGAÇÕES PATRONAIS                              | NV            | 0.01.00-200 000 | 8.000,00            |
| 385          | 3.1.91.13.00              | OBRIGAÇÕES PATRONAIS - INTRA-ORÇAMENTÁRIO         | NV            | 0.01.00-200 000 | 11.000,00           |
| <b>DESC0</b> | <b>13</b>                 | <b>Cultura</b>                                    |               |                 | <b>126.000,00</b>   |
| <b>DESC1</b> | <b>392</b>                | <b>Difusão Cultural</b>                           |               |                 | <b>126.000,00</b>   |
| 388          | 4.4.90.52.00              | EQUIPAMENTOS E MATERIAL PERMANENTE                | NV            | 0.01.00-200 000 | 5.000,00            |
| 388          | 3.1.90.11.00              | VENCIMENTOS E VANTAGENS FIXAS - PESSOAL CIVIL     | NV            | 0.01.00-200 000 | 121.000,00          |
| <b>DESC0</b> | <b>12</b>                 | <b>Educação</b>                                   |               |                 | <b>19.000,00</b>    |
| <b>DESC1</b> | <b>367</b>                | <b>Educação Especial</b>                          |               |                 | <b>19.000,00</b>    |
| 383          | 3.1.90.04.00              | CONTRATAÇÃO POR TEMPO DETERMINADO                 | NV            | 0.02.06-200 002 | 19.000,00           |
| <b>DESC0</b> | <b>13</b>                 | <b>Cultura</b>                                    |               |                 | <b>33.000,00</b>    |
| <b>DESC1</b> | <b>392</b>                | <b>Difusão Cultural</b>                           |               |                 | <b>33.000,00</b>    |
| 390          | 3.1.91.13.00              | OBRIGAÇÕES PATRONAIS - INTRA-ORÇAMENTÁRIO         | NV            | 0.01.00-200 000 | 33.000,00           |
| <b>DESC0</b> | <b>12</b>                 | <b>Educação</b>                                   |               |                 | <b>4.000,00</b>     |

Documento Assinado Digitalmente por: JOSE ADAUTO DA SILVA

Acesso





**PREFEITURA MUNICIPAL DE IBIMIRIM**  
Avenida Castro Alves, 432 - CNPJ:10105971/0001-60

Orçamento Programa - Exercício de 2017

**Relação das Funções e Subfunções Contempladas na LOA**

Page 11

| Entidade     | Discriminação da Entidade | Ficha C/loc | Func/Prog | Catgo | Discriminação                                       | Vinc | Fte Recurso     | Total Orcado         |
|--------------|---------------------------|-------------|-----------|-------|---|------|-----------------|----------------------|
| <b>DESC1</b> | <b>367</b>                |             |           |       | <b>Educação Especial</b>                            |      |                 | <b>4.000,00</b>      |
| 586          | 3.1.90.13.00              |             |           |       | OBRIGAÇÕES PATRONAIS                                | NV   | 0.02.06-200 002 | 4.000,00             |
| <b>DESC0</b> | <b>13</b>                 |             |           |       | <b>Cultura</b>                                      |      |                 | <b>406.000,00</b>    |
| <b>DESC1</b> | <b>392</b>                |             |           |       | <b>Difusão Cultural</b>                             |      |                 | <b>406.000,00</b>    |
| 191          | 3.3.90.14.00              |             |           |       | DIÁRIAS - PESSOAL CIVIL                             | NV   | 0.01.00-200 000 | 5.000,00             |
| 192          | 3.3.90.30.00              |             |           |       | MATERIAL DE CONSUMO                                 | NV   | 0.01.00-200 000 | 5.000,00             |
| 193          | 3.3.90.36.00              |             |           |       | OUTROS SERVIÇOS DE TERCEIROS - PESSOA FÍSICA        | NV   | 0.01.00-200 000 | 5.000,00             |
| 194          | 3.3.90.39.00              |             |           |       | OUTROS SERVIÇOS DE TERCEIROS - PESSOA JURÍDICA      | NV   | 0.01.00-200 000 | 5.000,00             |
| 195          | 3.3.90.30.00              |             |           |       | MATERIAL DE CONSUMO                                 | NV   | 0.01.00-200 000 | 20.000,00            |
| 196          | 3.3.90.31.00              |             |           |       | PREMIAÇÕES CULTURAIS, ARTÍSTICAS, CIENTÍFICAS, DE   | NV   | 0.01.00-200 000 | 20.000,00            |
| 197          | 3.3.90.36.00              |             |           |       | OUTROS SERVIÇOS DE TERCEIROS - PESSOA FÍSICA        | NV   | 0.01.00-200 000 | 50.000,00            |
| 198          | 3.3.90.39.00              |             |           |       | OUTROS SERVIÇOS DE TERCEIROS - PESSOA JURÍDICA      | NV   | 0.01.00-200 000 | 266.000,00           |
| 199          | 3.1.90.04.00              |             |           |       | CONTRATAÇÃO POR TEMPO DETERMINADO                   | NV   | 0.01.00-200 000 | 30.000,00            |
| <b>DESC0</b> | <b>27</b>                 |             |           |       | <b>Desporto e Lazer</b>                             |      |                 | <b>60.000,00</b>     |
| <b>DESC1</b> | <b>812</b>                |             |           |       | <b>Desporto Comunitário</b>                         |      |                 | <b>60.000,00</b>     |
| 209          | 4.4.90.51.00              |             |           |       | OBRAS E INSTALAÇÕES                                 | NV   | 0.01.00-200 000 | 60.000,00            |
| <b>DESC0</b> | <b>12</b>                 |             |           |       | <b>Educação</b>                                     |      |                 | <b>15.769.000,00</b> |
| <b>DESC1</b> | <b>122</b>                |             |           |       | <b>Administração Geral</b>                          |      |                 | <b>100.000,00</b>    |
| 124          | 4.4.90.61.00              |             |           |       | AQUISIÇÃO DE IMÓVEIS                                | EF   | 0.01.00-200 000 | 100.000,00           |
| <b>DESC1</b> | <b>361</b>                |             |           |       | <b>Ensino Fundamental</b>                           |      |                 | <b>12.160.000,00</b> |
| 155          | 4.4.90.61.00              |             |           |       | AQUISIÇÃO DE IMÓVEIS                                | EF   | 0.02.06-200 002 | 50.000,00            |
| 523          | 4.4.90.51.00              |             |           |       | OBRAS E INSTALAÇÕES                                 | NV   | 0.02.06-200 002 | 50.000,00            |
| 525          | 3.3.90.30.00              |             |           |       | MATERIAL DE CONSUMO                                 | NV   | 0.02.06-200 002 | 4.000,00             |
| 527          | 3.3.90.36.00              |             |           |       | OUTROS SERVIÇOS DE TERCEIROS - PESSOA FÍSICA        | NV   | 0.02.06-200 002 | 10.000,00            |
| 528          | 3.3.90.39.00              |             |           |       | OUTROS SERVIÇOS DE TERCEIROS - PESSOA JURÍDICA      | NV   | 0.02.06-200 002 | 367.000,00           |
| 530          | 3.3.90.32.00              |             |           |       | Material, Bem ou Serviço para Distribuição Gratuita | NV   | 0.02.06-200 002 | 50.000,00            |
| 531          | 3.3.90.30.00              |             |           |       | MATERIAL DE CONSUMO                                 | NV   | 0.02.06-200 002 | 50.000,00            |
| 532          | 3.3.90.36.00              |             |           |       | OUTROS SERVIÇOS DE TERCEIROS - PESSOA FÍSICA        | NV   | 0.02.06-200 002 | 50.000,00            |
| 533          | 3.3.90.39.00              |             |           |       | OUTROS SERVIÇOS DE TERCEIROS - PESSOA JURÍDICA      | NV   | 0.02.06-200 002 | 31.000,00            |
| 534          | 3.1.90.04.00              |             |           |       | CONTRATAÇÃO POR TEMPO DETERMINADO                   | NV   | 0.02.06-200 002 | 45.000,00            |
| 536          | 3.1.90.11.00              |             |           |       | VENCIMENTOS E VANTAGENS FIXAS - PESSOAL CIVIL       | NV   | 0.02.06-200 002 | 6.800.000,00         |
| 538          | 3.1.90.13.00              |             |           |       | OBRIGAÇÕES PATRONAIS                                | NV   | 0.02.06-200 002 | 123.000,00           |
| 540          | 3.1.91.13.00              |             |           |       | OBRIGAÇÕES PATRONAIS - INTRA-ORÇAMENTÁRIO           | NV   | 0.02.06-200 002 | 1.496.000,00         |
| 542          | 3.1.90.04.00              |             |           |       | CONTRATAÇÃO POR TEMPO DETERMINADO                   | NV   | 0.02.06-200 002 | 423.000,00           |
| 543          | 3.1.90.11.00              |             |           |       | VENCIMENTOS E VANTAGENS FIXAS - PESSOAL CIVIL       | NV   | 0.02.06-200 002 | 1.920.000,00         |
| 544          | 3.1.90.13.00              |             |           |       | OBRIGAÇÕES PATRONAIS                                | NV   | 0.02.06-200 002 | 88.000,00            |
| 545          | 3.1.91.13.00              |             |           |       | OBRIGAÇÕES PATRONAIS - INTRA-ORÇAMENTÁRIO           | NV   | 0.02.06-200 002 | 423.000,00           |
| 546          | 3.3.90.14.00              |             |           |       | DIÁRIAS - PESSOAL CIVIL                             | NV   | 0.02.06-200 002 | 20.000,00            |
| 547          | 3.3.90.30.00              |             |           |       | MATERIAL DE CONSUMO                                 | NV   | 0.02.06-200 002 | 100.000,00           |
| 548          | 3.3.90.35.00              |             |           |       | SERVIÇOS DE CONSULTORIA                             | NV   | 0.02.06-200 002 | 20.000,00            |
| 549          | 3.3.90.36.00              |             |           |       | OUTROS SERVIÇOS DE TERCEIROS - PESSOA FÍSICA        | NV   | 0.02.06-200 002 | 50.000,00            |
| 550          | 3.3.90.39.00              |             |           |       | OUTROS SERVIÇOS DE TERCEIROS - PESSOA JURÍDICA      | NV   | 0.02.06-200 002 | 50.000,00            |
| <b>DESC1</b> | <b>365</b>                |             |           |       | <b>Educação Infantil</b>                            |      |                 | <b>956.000,00</b>    |
| 552          | 4.4.90.51.00              |             |           |       | OBRAS E INSTALAÇÕES                                 | NV   | 0.02.06-200 002 | 70.000,00            |
| 553          | 4.4.90.52.00              |             |           |       | EQUIPAMENTOS E MATERIAL PERMANENTE                  | NV   | 0.02.06-200 002 | 50.000,00            |
| 554          | 3.1.90.04.00              |             |           |       | CONTRATAÇÃO POR TEMPO DETERMINADO                   | NV   | 0.02.06-200 002 | 72.000,00            |
| 555          | 3.1.90.11.00              |             |           |       | VENCIMENTOS E VANTAGENS FIXAS - PESSOAL CIVIL       | NV   | 0.02.06-200 002 | 255.000,00           |
| 556          | 3.1.90.13.00              |             |           |       | OBRIGAÇÕES PATRONAIS                                | NV   | 0.02.06-200 002 | 16.000,00            |
| 557          | 3.1.91.13.00              |             |           |       | OBRIGAÇÕES PATRONAIS - INTRA-ORÇAMENTÁRIO           | NV   | 0.02.06-200 002 | 128.000,00           |
| 558          | 3.1.90.04.00              |             |           |       | CONTRATAÇÃO POR TEMPO DETERMINADO                   | NV   | 0.02.06-200 002 | 29.000,00            |
| 559          | 3.1.90.11.00              |             |           |       | VENCIMENTOS E VANTAGENS FIXAS - PESSOAL CIVIL       | NV   | 0.02.06-200 002 | 117.000,00           |
| 560          | 3.1.90.13.00              |             |           |       | OBRIGAÇÕES PATRONAIS                                | NV   | 0.02.06-200 002 | 7.000,00             |
| 561          | 3.1.91.13.00              |             |           |       | OBRIGAÇÕES PATRONAIS - INTRA-ORÇAMENTÁRIO           | NV   | 0.02.06-200 002 | 32.000,00            |
| 562          | 3.3.90.30.00              |             |           |       | MATERIAL DE CONSUMO                                 | NV   | 0.02.06-200 002 | 60.000,00            |
| 563          | 3.3.90.36.00              |             |           |       | OUTROS SERVIÇOS DE TERCEIROS - PESSOA FÍSICA        | NV   | 0.02.06-200 002 | 60.000,00            |
| 564          | 3.3.90.39.00              |             |           |       | OUTROS SERVIÇOS DE TERCEIROS - PESSOA JURÍDICA      | NV   | 0.02.06-200 002 | 60.000,00            |
| <b>DESC1</b> | <b>366</b>                |             |           |       | <b>Educação de Jovens e Adultos</b>                 |      |                 | <b>248.000,00</b>    |
| 565          | 3.1.90.04.00              |             |           |       | CONTRATAÇÃO POR TEMPO DETERMINADO                   | NV   | 0.02.06-200 002 | 87.000,00            |
| 566          | 3.1.90.11.00              |             |           |       | VENCIMENTOS E VANTAGENS FIXAS - PESSOAL CIVIL       | NV   | 0.02.06-200 002 | 100.000,00           |
| 567          | 3.1.90.13.00              |             |           |       | OBRIGAÇÕES PATRONAIS                                | NV   | 0.02.06-200 002 | 19.000,00            |
| 568          | 3.1.91.13.00              |             |           |       | OBRIGAÇÕES PATRONAIS - INTRA-ORÇAMENTÁRIO           | NV   | 0.02.06-200 002 | 27.000,00            |
| 569          | 3.3.90.30.00              |             |           |       | MATERIAL DE CONSUMO                                 | NV   | 0.02.06-200 002 | 5.000,00             |
| 570          | 3.3.90.36.00              |             |           |       | OUTROS SERVIÇOS DE TERCEIROS - PESSOA FÍSICA        | NV   | 0.02.06-200 002 | 5.000,00             |
| 571          | 3.3.90.39.00              |             |           |       | OUTROS SERVIÇOS DE TERCEIROS - PESSOA JURÍDICA      | NV   | 0.02.06-200 002 | 5.000,00             |

Documento Assinado Digitalmente por: JOSE ADAUTO DA SILVA



**PREFEITURA MUNICIPAL DE IBIMIRIM**

Avenida Castro Alves, 432 - CNPJ:10105971/0001-50

Orçamento Programa - Exercício de 2017

## Relação das Funções e Subfunções Contempladas na LOA

Page 12

| Entidade     | Discriminação da Entidade | Vinc   | Fta Recurso | Total Orcado        |
|--------------|---------------------------|--|-------------|---------------------|
| Ficha CLoc   | Func/Prog Catgo           | Discriminação                                  |             |                     |
| <b>DESC1</b> | <b>367</b>                | <b>Educação Especial</b>                       |             | <b>325.000,00</b>   |
| 576          | 3.1.90.04.00              | CONTRATAÇÃO POR TEMPO DETERMINADO              | NV          | 20.000,00           |
| 577          | 3.1.90.11.00              | VENCIMENTOS E VANTAGENS FIXAS - PESSOAL CIVIL  | NV          | 240.000,00          |
| 578          | 3.1.90.13.00              | OBRIGAÇÕES PATRONAIS                           | NV          | 10.000,00           |
| 579          | 3.1.91.13.00              | OBRIGAÇÕES PATRONAIS - INTRA-ORÇAMENTÁRIO      | NV          | 55.000,00           |
| <b>DESC1</b> | <b>361</b>                | <b>Ensino Fundamental</b>                      |             | <b>60.000,00</b>    |
| 524          | 4.4.90.52.00              | EQUIPAMENTOS E MATERIAL PERMANENTE             | NV          | 60.000,00           |
| <b>DESC1</b> | <b>367</b>                | <b>Educação Especial</b>                       |             | <b>30.000,00</b>    |
| 580          | 3.3.90.30.00              | MATERIAL DE CONSUMO                            | NV          | 10.000,00           |
| 581          | 3.3.90.36.00              | OUTROS SERVIÇOS DE TERCEIROS - PESSOA FÍSICA   | NV          | 10.000,00           |
| 582          | 3.3.90.39.00              | OUTROS SERVIÇOS DE TERCEIROS - PESSOA JURÍDICA | NV          | 10.000,00           |
| <b>DESC1</b> | <b>361</b>                | <b>Ensino Fundamental</b>                      |             | <b>490.000,00</b>   |
| 153          | 4.4.90.51.00              | OBRAS E INSTALAÇÕES                            | NV          | 490.000,00          |
| <b>DESC1</b> | <b>306</b>                | <b>Alimentação e Nutrição</b>                  |             | <b>1.400.000,00</b> |
| 150          | 3.3.90.30.00              | MATERIAL DE CONSUMO                            | NV          | 750.000,00          |
| 148          | 3.3.90.30.00              | MATERIAL DE CONSUMO                            | NV          | 650.000,00          |
| <b>DESC0</b> | <b>27</b>                 | <b>Desporto e Lazer</b>                        |             | <b>10.000,00</b>    |
| <b>DESC1</b> | <b>812</b>                | <b>Desporto Comunitário</b>                    |             | <b>10.000,00</b>    |
| 210          | 4.4.90.52.00              | EQUIPAMENTOS E MATERIAL PERMANENTE             | NV          | 10.000,00           |
| <b>DESC0</b> | <b>13</b>                 | <b>Cultura</b>                                 |             | <b>54.000,00</b>    |
| <b>DESC1</b> | <b>392</b>                | <b>Difusão Cultural</b>                        |             | <b>54.000,00</b>    |
| 187          | 3.1.90.04.00              | CONTRATAÇÃO POR TEMPO DETERMINADO              | NV          | 40.000,00           |
| 189          | 3.1.90.13.00              | OBRIGAÇÕES PATRONAIS                           | NV          | 14.000,00           |
| <b>DESC0</b> | <b>27</b>                 | <b>Desporto e Lazer</b>                        |             | <b>15.000,00</b>    |
| <b>DESC1</b> | <b>811</b>                | <b>Desporto de Rendimento</b>                  |             | <b>15.000,00</b>    |
| 207          | 3.3.90.36.00              | OUTROS SERVIÇOS DE TERCEIROS - PESSOA FÍSICA   | NV          | 5.000,00            |
| 208          | 3.3.90.39.00              | OUTROS SERVIÇOS DE TERCEIROS - PESSOA JURÍDICA | NV          | 10.000,00           |
| <b>DESC0</b> | <b>13</b>                 | <b>Cultura</b>                                 |             | <b>65.000,00</b>    |
| <b>DESC1</b> | <b>392</b>                | <b>Difusão Cultural</b>                        |             | <b>65.000,00</b>    |
| 200          | 3.1.90.11.00              | VENCIMENTOS E VANTAGENS FIXAS - PESSOAL CIVIL  | NV          | 65.000,00           |
| <b>DESC0</b> | <b>27</b>                 | <b>Desporto e Lazer</b>                        |             | <b>10.000,00</b>    |
| <b>DESC1</b> | <b>812</b>                | <b>Desporto Comunitário</b>                    |             | <b>10.000,00</b>    |
| 215          | 3.3.90.30.00              | MATERIAL DE CONSUMO                            | NV          | 10.000,00           |
| <b>DESC0</b> | <b>13</b>                 | <b>Cultura</b>                                 |             | <b>10.000,00</b>    |
| <b>DESC1</b> | <b>392</b>                | <b>Difusão Cultural</b>                        |             | <b>10.000,00</b>    |
| 202          | 3.1.91.13.00              | OBRIGAÇÕES PATRONAIS - INTRA-ORÇAMENTÁRIO      | NV          | 10.000,00           |
| <b>DESC0</b> | <b>12</b>                 | <b>Educação</b>                                |             | <b>402.000,00</b>   |
| <b>DESC1</b> | <b>122</b>                | <b>Administração Geral</b>                     |             | <b>17.000,00</b>    |
| 42           | 3.3.90.93.00              | INDENIZAÇÕES E RESTITUIÇÕES                    | NV          | 5.000,00            |
| 40           | 3.3.90.93.00              | INDENIZAÇÕES E RESTITUIÇÕES                    | NV          | 2.000,00            |
| 41           | 3.3.90.93.00              | INDENIZAÇÕES E RESTITUIÇÕES                    | NV          | 10.000,00           |
| <b>DESC1</b> | <b>365</b>                | <b>Educação Infantil</b>                       |             | <b>260.000,00</b>   |
| 77           | 4.4.90.51.00              | OBRAS E INSTALAÇÕES                            | NV          | 50.000,00           |
| 76           | 4.4.90.51.00              | OBRAS E INSTALAÇÕES                            | NV          | 200.000,00          |
| 81           | 4.4.90.52.00              | EQUIPAMENTOS E MATERIAL PERMANENTE             | NV          | 10.000,00           |
| <b>DESC1</b> | <b>361</b>                | <b>Ensino Fundamental</b>                      |             | <b>125.000,00</b>   |
| 51           | 4.4.90.51.00              | OBRAS E INSTALAÇÕES                            | NV          | 100.000,00          |
| 54           | 4.4.90.51.00              | OBRAS E INSTALAÇÕES                            | NV          | 25.000,00           |
| <b>DESC0</b> | <b>27</b>                 | <b>Desporto e Lazer</b>                        |             | <b>120.000,00</b>   |
| <b>DESC1</b> | <b>811</b>                | <b>Desporto de Rendimento</b>                  |             | <b>120.000,00</b>   |
| 05           | 4.4.90.51.00              | OBRAS E INSTALAÇÕES                            | NV          | 10.000,00           |
| 03           | 4.4.90.51.00              | OBRAS E INSTALAÇÕES                            | NV          | 10.000,00           |
| 04           | 4.4.90.51.00              | OBRAS E INSTALAÇÕES                            | NV          | 100.000,00          |
| <b>DESC0</b> | <b>12</b>                 | <b>Educação</b>                                |             | <b>515.000,00</b>   |
| <b>DESC1</b> | <b>361</b>                | <b>Ensino Fundamental</b>                      |             | <b>5.000,00</b>     |
| 51           | 3.3.90.93.00              | INDENIZAÇÕES E RESTITUIÇÕES                    | NV          | 5.000,00            |
| <b>DESC1</b> | <b>367</b>                | <b>Educação Especial</b>                       |             | <b>25.000,00</b>    |
| 584          | 3.1.90.11.00              | VENCIMENTOS E VANTAGENS FIXAS - PESSOAL CIVIL  | NV          | 20.000,00           |
| 585          | 3.1.90.11.00              | VENCIMENTOS E VANTAGENS FIXAS - PESSOAL CIVIL  | NV          | 5.000,00            |
| <b>DESC1</b> | <b>365</b>                | <b>Educação Infantil</b>                       |             | <b>200.000,00</b>   |
| 180          | 4.4.90.52.00              | EQUIPAMENTOS E MATERIAL PERMANENTE             | NV          | 200.000,00          |

Documento Assinado Digitalmente por: JOSE ADAUTO DA SILVA  
 Acesso em: 12/07/2017 10:04:09





**PREFEITURA MUNICIPAL DE IBIMIRIM**  
Avenida Castro Alves, 432 - CNPJ:10105971/0001-50

Orçamento Programa - Exercício de 2017

Relação das Funções e Subfunções Contempladas na LOA

Page 13

| Entidade     | Discriminação da Entidade | Vinc  | Fts Recurso   | Total Orcado        |
|--------------|---------------------------|---|---|---------------------|
| Ficha CLo    | Func/Prog                 | Catgo   | Discriminação                                       |                     |
| <b>DESC1</b> | <b>361</b>                | <b>Ensino Fundamental</b>                     |   | <b>285.000,00</b>   |
| 156          | 4.4.90.52.00              |   | EQUIPAMENTOS E MATERIAL PERMANENTE                  | 200.000,00          |
| 159          | 4.4.90.52.00              |   | EQUIPAMENTOS E MATERIAL PERMANENTE                  | 25.000,00           |
| 166          | 3.3.90.93.00              |   | INDENIZAÇÕES E RESTITUIÇÕES                         | 10.000,00           |
| 170          | 4.4.90.52.00              |   | EQUIPAMENTOS E MATERIAL PERMANENTE                  | 50.000,00           |
| <b>DESC0</b> | <b>08</b>                 | <b>Assistência Social</b>                     |   | <b>3.440.000,00</b> |
| <b>DESC1</b> | <b>244</b>                | <b>Assistência Comunitária</b>                |   | <b>166.000,00</b>   |
| 661          | 3.1.90.04.00              |   | CONTRATAÇÃO POR TEMPO DETERMINADO                   | 40.000,00           |
| 662          | 3.1.90.13.00              |   | OBRIGAÇÕES PATRONAIS                                | 6.000,00            |
| 664          | 3.3.90.30.00              |   | MATERIAL DE CONSUMO                                 | 30.000,00           |
| 665          | 3.3.90.36.00              |   | OUTROS SERVIÇOS DE TERCEIROS - PESSOA FÍSICA        | 15.000,00           |
| 666          | 3.3.90.39.00              |   | OUTROS SERVIÇOS DE TERCEIROS - PESSOA JURÍDICA      | 15.000,00           |
| 687          | 3.3.90.14.00              |   | DIÁRIAS - PESSOAL CIVIL                             | 5.000,00            |
| 732          | 3.3.90.14.00              |   | DIÁRIAS - PESSOAL CIVIL                             | 2.000,00            |
| 723          | 4.4.90.52.00              |   | EQUIPAMENTOS E MATERIAL PERMANENTE                  | 30.000,00           |
| 724          | 4.4.90.52.00              |   | EQUIPAMENTOS E MATERIAL PERMANENTE                  | 4.000,00            |
| 667          | 3.1.90.04.00              |   | CONTRATAÇÃO POR TEMPO DETERMINADO                   | 1.000,00            |
| 668          | 3.1.90.11.00              |   | VENCIMENTOS E VANTAGENS FIXAS - PESSOAL CIVIL       | 1.000,00            |
| 669          | 3.1.90.13.00              |   | OBRIGAÇÕES PATRONAIS                                | 1.000,00            |
| 671          | 3.3.90.30.00              |   | MATERIAL DE CONSUMO                                 | 9.000,00            |
| 672          | 3.3.90.32.00              |   | Material, Bem ou Serviço para Distribuição Gratuita | 1.000,00            |
| 673          | 3.3.90.33.00              |   | PASSAGENS E DESPESAS COM LOCOMOÇÃO                  | 1.000,00            |
| 674          | 3.3.90.36.00              |   | OUTROS SERVIÇOS DE TERCEIROS - PESSOA FÍSICA        | 2.000,00            |
| 675          | 3.3.90.39.00              |   | OUTROS SERVIÇOS DE TERCEIROS - PESSOA JURÍDICA      | 3.000,00            |
| <b>DESC1</b> | <b>122</b>                | <b>Administração Geral</b>                    |   | <b>1.339.000,00</b> |
| 667          | 4.4.90.51.00              |   | OBRA E INSTALAÇÕES                                  | 20.000,00           |
| 668          | 4.4.90.52.00              |   | EQUIPAMENTOS E MATERIAL PERMANENTE                  | 5.000,00            |
| 660          | 3.1.90.04.00              |   | CONTRATAÇÃO POR TEMPO DETERMINADO                   | 350.000,00          |
| 661          | 3.1.90.11.00              |   | VENCIMENTOS E VANTAGENS FIXAS - PESSOAL CIVIL       | 400.000,00          |
| 662          | 3.1.90.13.00              |   | OBRIGAÇÕES PATRONAIS                                | 100.000,00          |
| 664          | 3.1.91.13.00              |   | OBRIGAÇÕES PATRONAIS - INTRA-ORÇAMENTÁRIO           | 108.000,00          |
| 661          | 3.3.90.48.00              |   | OUTROS AUXÍLIOS FINANCEIROS A PESSOA FÍSICA         | 25.000,00           |
| 666          | 3.3.90.14.00              |   | DIÁRIAS - PESSOAL CIVIL                             | 15.000,00           |
| 666          | 3.3.90.30.00              |   | MATERIAL DE CONSUMO                                 | 50.000,00           |
| 667          | 3.3.90.32.00              |   | Material, Bem ou Serviço para Distribuição Gratuita | 50.000,00           |
| 668          | 3.3.90.35.00              |   | SERVIÇOS DE CONSULTORIA                             | 48.000,00           |
| 669          | 3.3.90.36.00              |   | OUTROS SERVIÇOS DE TERCEIROS - PESSOA FÍSICA        | 70.000,00           |
| 660          | 3.3.90.39.00              |   | OUTROS SERVIÇOS DE TERCEIROS - PESSOA JURÍDICA      | 100.000,00          |
| <b>DESC1</b> | <b>241</b>                | <b>Assistência ao Idoso</b>                   |   | <b>97.000,00</b>    |
| 663          | 3.1.90.04.00              |   | CONTRATAÇÃO POR TEMPO DETERMINADO                   | 19.000,00           |
| 664          | 3.1.90.11.00              |   | VENCIMENTOS E VANTAGENS FIXAS - PESSOAL CIVIL       | 15.000,00           |
| 665          | 3.1.90.13.00              |   | OBRIGAÇÕES PATRONAIS                                | 5.000,00            |
| 666          | 3.1.91.13.00              |   | OBRIGAÇÕES PATRONAIS - INTRA-ORÇAMENTÁRIO           | 5.000,00            |
| 667          | 3.3.90.30.00              |   | MATERIAL DE CONSUMO                                 | 30.000,00           |
| 668          | 3.3.90.30.00              |   | MATERIAL DE CONSUMO                                 | 5.000,00            |
| 669          | 3.3.90.36.00              |   | OUTROS SERVIÇOS DE TERCEIROS - PESSOA FÍSICA        | 10.000,00           |
| 661          | 3.3.90.39.00              |   | OUTROS SERVIÇOS DE TERCEIROS - PESSOA JURÍDICA      | 8.000,00            |
| <b>DESC1</b> | <b>243</b>                | <b>Assistência à Criança e ao Adolescente</b> |   | <b>40.000,00</b>    |
| 661          | 3.1.90.04.00              |   | CONTRATAÇÃO POR TEMPO DETERMINADO                   | 40.000,00           |
| <b>DESC1</b> | <b>241</b>                | <b>Assistência ao Idoso</b>                   |   | <b>2.000,00</b>     |
| 662          | 3.3.90.39.00              |   | OUTROS SERVIÇOS DE TERCEIROS - PESSOA JURÍDICA      | 2.000,00            |
| <b>DESC1</b> | <b>243</b>                | <b>Assistência à Criança e ao Adolescente</b> |   | <b>205.000,00</b>   |
| 663          | 3.1.90.11.00              |   | VENCIMENTOS E VANTAGENS FIXAS - PESSOAL CIVIL       | 10.000,00           |
| 665          | 3.1.90.13.00              |   | OBRIGAÇÕES PATRONAIS                                | 10.000,00           |
| 664          | 3.1.90.11.00              |   | VENCIMENTOS E VANTAGENS FIXAS - PESSOAL CIVIL       | 20.000,00           |
| 667          | 3.1.91.13.00              |   | OBRIGAÇÕES PATRONAIS - INTRA-ORÇAMENTÁRIO           | 10.000,00           |
| 660          | 3.3.90.30.00              |   | MATERIAL DE CONSUMO                                 | 50.000,00           |
| 661          | 3.3.90.30.00              |   | MATERIAL DE CONSUMO                                 | 5.000,00            |
| 662          | 3.3.90.36.00              |   | OUTROS SERVIÇOS DE TERCEIROS - PESSOA FÍSICA        | 50.000,00           |
| 664          | 3.3.90.39.00              |   | OUTROS SERVIÇOS DE TERCEIROS - PESSOA JURÍDICA      | 50.000,00           |
| <b>DESC1</b> | <b>244</b>                | <b>Assistência Comunitária</b>                |   | <b>601.000,00</b>   |
| 666          | 4.4.90.51.00              |   | OBRA E INSTALAÇÕES                                  | 30.000,00           |
| 667          | 4.4.90.52.00              |   | EQUIPAMENTOS E MATERIAL PERMANENTE                  | 30.000,00           |
| 660          | 3.1.90.04.00              |   | CONTRATAÇÃO POR TEMPO DETERMINADO                   | 132.000,00          |

Documento Assinado Digitalmente por: JOSE ADAUTO DA SILVA  
Acesso



**PREFEITURA MUNICIPAL DE IBIMIRIM**

Avenida Castro Alves, 432 - CNPJ:10105971/0001-50

Orçamento Programa - Exercício de 2017

## Relação das Funções e Subfunções Contempladas na LOA

Page 14

| Entidade     | Discriminação da Entidade |  | Vinc | Fte Recurso     | Total Orcado      |
|--------------|---------------------------|--|------|-----------------|-------------------|
| Ficha C/Loc  | Func/Prog                 | Catgo Discriminação                            |      |                 |                   |
| 641          | 3.1.90.11.00              | VENCIMENTOS E VANTAGENS FIXAS - PESSOAL CIVIL  | NV   | 0.02.15-500 001 | 24.000,00         |
| 642          | 3.1.90.13.00              | OBRIGAÇÕES PATRONAIS                           | NV   | 0.02.15-500 001 | 20.000,00         |
| 643          | 3.1.91.13.00              | OBRIGAÇÕES PATRONAIS - INTRA-ORÇAMENTÁRIO      | NV   | 0.02.15-500 001 | 10.000,00         |
| 644          | 3.3.90.30.00              | MATERIAL DE CONSUMO                            | NV   | 0.02.15-500 001 | 30.000,00         |
| 645          | 3.3.90.36.00              | OUTROS SERVIÇOS DE TERCEIROS - PESSOA FÍSICA   | NV   | 0.02.15-500 001 | 8.000,00          |
| 646          | 3.3.90.39.00              | OUTROS SERVIÇOS DE TERCEIROS - PESSOA JURÍDICA | NV   | 0.02.15-500 001 | 20.000,00         |
| 647          | 3.1.90.04.00              | CONTRATAÇÃO POR TEMPO DETERMINADO              | NV   | 0.01.00-500 000 | 30.000,00         |
| 649          | 3.1.90.11.00              | VENCIMENTOS E VANTAGENS FIXAS - PESSOAL CIVIL  | NV   | 0.01.00-500 000 | 24.000,00         |
| 650          | 3.1.90.13.00              | OBRIGAÇÕES PATRONAIS                           | NV   | 0.01.00-500 000 | 8.000,00          |
| 652          | 3.1.91.13.00              | OBRIGAÇÕES PATRONAIS - INTRA-ORÇAMENTÁRIO      | NV   | 0.01.00-500 000 | 5.000,00          |
| 656          | 3.3.90.30.00              | MATERIAL DE CONSUMO                            | NV   | 0.02.15-500 001 | 10.000,00         |
| 658          | 3.3.90.36.00              | OUTROS SERVIÇOS DE TERCEIROS - PESSOA FÍSICA   | NV   | 0.02.15-500 001 | 35.000,00         |
| 660          | 3.3.90.39.00              | OUTROS SERVIÇOS DE TERCEIROS - PESSOA JURÍDICA | NV   | 0.02.15-500 001 | 5.000,00          |
| 688          | 3.3.90.30.00              | MATERIAL DE CONSUMO                            | NV   | 0.02.15-500 001 | 20.000,00         |
| 689          | 3.3.90.36.00              | OUTROS SERVIÇOS DE TERCEIROS - PESSOA FÍSICA   | NV   | 0.02.15-500 001 | 15.000,00         |
| 691          | 3.3.90.39.00              | OUTROS SERVIÇOS DE TERCEIROS - PESSOA JURÍDICA | NV   | 0.02.15-500 001 | 20.000,00         |
| 693          | 3.3.90.30.00              | MATERIAL DE CONSUMO                            | NV   | 0.01.00-500 000 | 7.000,00          |
| 695          | 3.3.90.36.00              | OUTROS SERVIÇOS DE TERCEIROS - PESSOA FÍSICA   | NV   | 0.01.00-500 000 | 8.000,00          |
| 698          | 3.3.90.39.00              | OUTROS SERVIÇOS DE TERCEIROS - PESSOA JURÍDICA | NV   | 0.01.00-500 000 | 7.000,00          |
| 702          | 3.3.90.30.00              | MATERIAL DE CONSUMO                            | NV   | 0.01.00-500 000 | 5.000,00          |
| 703          | 3.3.90.30.00              | MATERIAL DE CONSUMO                            | NV   | 0.02.15-500 001 | 3.000,00          |
| 704          | 3.3.90.36.00              | OUTROS SERVIÇOS DE TERCEIROS - PESSOA FÍSICA   | NV   | 0.01.00-500 000 | 3.000,00          |
| 706          | 3.3.90.39.00              | OUTROS SERVIÇOS DE TERCEIROS - PESSOA JURÍDICA | NV   | 0.01.00-500 000 | 3.000,00          |
| 708          | 3.1.90.04.00              | CONTRATAÇÃO POR TEMPO DETERMINADO              | NV   | 0.01.00-500 000 | 40.000,00         |
| 711          | 3.3.90.30.00              | MATERIAL DE CONSUMO                            | NV   | 0.01.00-500 000 | 7.000,00          |
| 713          | 3.3.90.36.00              | OUTROS SERVIÇOS DE TERCEIROS - PESSOA FÍSICA   | NV   | 0.01.00-500 000 | 5.000,00          |
| 715          | 3.3.90.39.00              | OUTROS SERVIÇOS DE TERCEIROS - PESSOA JURÍDICA | NV   | 0.01.00-500 000 | 10.000,00         |
| 717          | 3.3.90.30.00              | MATERIAL DE CONSUMO                            | NV   | 0.01.00-500 000 | 10.000,00         |
| 718          | 3.3.90.36.00              | OUTROS SERVIÇOS DE TERCEIROS - PESSOA FÍSICA   | NV   | 0.01.00-500 000 | 10.000,00         |
| 719          | 3.3.90.39.00              | OUTROS SERVIÇOS DE TERCEIROS - PESSOA JURÍDICA | NV   | 0.01.00-500 000 | 10.000,00         |
| 720          | 3.3.90.30.00              | MATERIAL DE CONSUMO                            | NV   | 0.01.00-500 000 | 10.000,00         |
| 721          | 3.3.90.36.00              | OUTROS SERVIÇOS DE TERCEIROS - PESSOA FÍSICA   | NV   | 0.01.00-500 000 | 10.000,00         |
| 722          | 3.3.90.39.00              | OUTROS SERVIÇOS DE TERCEIROS - PESSOA JURÍDICA | NV   | 0.01.00-500 000 | 10.000,00         |
| 748          | 3.1.90.04.00              | CONTRATAÇÃO POR TEMPO DETERMINADO              | NV   | 0.02.15-500 001 | 10.000,00         |
| 851          | 3.1.90.13.00              | OBRIGAÇÕES PATRONAIS                           | NV   | 0.02.15-500 001 | 6.000,00          |
| 853          | 3.3.90.14.00              | DIÁRIAS - PESSOAL CIVIL                        | NV   | 0.01.00-500 000 | 3.000,00          |
| 854          | 3.3.90.14.00              | DIÁRIAS - PESSOAL CIVIL                        | NV   | 0.02.15-500 001 | 3.000,00          |
| 855          | 3.3.90.30.00              | MATERIAL DE CONSUMO                            | NV   | 0.01.00-500 000 | 20.000,00         |
| 857          | 3.3.90.36.00              | OUTROS SERVIÇOS DE TERCEIROS - PESSOA FÍSICA   | NV   | 0.01.00-500 000 | 60.000,00         |
| 859          | 3.3.90.39.00              | OUTROS SERVIÇOS DE TERCEIROS - PESSOA JURÍDICA | NV   | 0.01.00-500 000 | 30.000,00         |
| 898          | 4.4.90.52.00              | EQUIPAMENTOS E MATERIAL PERMANENTE             | NV   | 0.01.00-500 000 | 30.000,00         |
| 899          | 4.4.90.52.00              | EQUIPAMENTOS E MATERIAL PERMANENTE             | NV   | 0.02.15-500 001 | 5.000,00          |
| <b>DESC1</b> | <b>122</b>                | <b>Administração Geral</b>                     |      |                 | <b>35.000,00</b>  |
| 899          | 4.4.90.52.00              | EQUIPAMENTOS E MATERIAL PERMANENTE             | NV   | 0.02.15-500 001 | 35.000,00         |
| <b>DESC1</b> | <b>241</b>                | <b>Assistência ao Idoso</b>                    |      |                 | <b>2.000,00</b>   |
| 890          | 3.3.90.36.00              | OUTROS SERVIÇOS DE TERCEIROS - PESSOA FÍSICA   | NV   | 0.02.15-500 001 | 2.000,00          |
| <b>DESC1</b> | <b>242</b>                | <b>Assistência ao Portador de Deficiência</b>  |      |                 | <b>61.000,00</b>  |
| 893          | 3.1.90.04.00              | CONTRATAÇÃO POR TEMPO DETERMINADO              | NV   | 0.01.00-500 000 | 20.000,00         |
| 894          | 3.1.90.13.00              | OBRIGAÇÕES PATRONAIS                           | NV   | 0.01.00-500 000 | 4.000,00          |
| 895          | 3.3.90.30.00              | MATERIAL DE CONSUMO                            | NV   | 0.01.00-500 000 | 15.000,00         |
| 896          | 3.3.90.30.00              | MATERIAL DE CONSUMO                            | NV   | 0.02.15-500 001 | 2.000,00          |
| 897          | 3.3.90.36.00              | OUTROS SERVIÇOS DE TERCEIROS - PESSOA FÍSICA   | NV   | 0.01.00-500 000 | 2.000,00          |
| 898          | 3.3.90.36.00              | OUTROS SERVIÇOS DE TERCEIROS - PESSOA FÍSICA   | NV   | 0.02.15-500 001 | 8.000,00          |
| 899          | 3.3.90.39.00              | OUTROS SERVIÇOS DE TERCEIROS - PESSOA JURÍDICA | NV   | 0.01.00-500 000 | 2.000,00          |
| 900          | 3.3.90.39.00              | OUTROS SERVIÇOS DE TERCEIROS - PESSOA JURÍDICA | NV   | 0.02.15-500 001 | 8.000,00          |
| <b>DESC1</b> | <b>243</b>                | <b>Assistência à Criança e ao Adolescente</b>  |      |                 | <b>92.000,00</b>  |
| 902          | 3.1.90.04.00              | CONTRATAÇÃO POR TEMPO DETERMINADO              | NV   | 0.02.15-500 001 | 70.000,00         |
| 906          | 3.1.90.13.00              | OBRIGAÇÕES PATRONAIS                           | NV   | 0.02.15-500 001 | 6.000,00          |
| 908          | 3.1.91.13.00              | OBRIGAÇÕES PATRONAIS - INTRA-ORÇAMENTÁRIO      | NV   | 0.02.15-500 001 | 6.000,00          |
| 933          | 3.3.90.36.00              | OUTROS SERVIÇOS DE TERCEIROS - PESSOA FÍSICA   | NV   | 0.02.15-500 001 | 5.000,00          |
| 935          | 3.3.90.39.00              | OUTROS SERVIÇOS DE TERCEIROS - PESSOA JURÍDICA | NV   | 0.02.15-500 001 | 5.000,00          |
| <b>DESC1</b> | <b>244</b>                | <b>Assistência Comunitária</b>                 |      |                 | <b>269.000,00</b> |
| 994          | 3.3.90.30.00              | MATERIAL DE CONSUMO                            | NV   | 0.02.15-500 001 | 10.000,00         |
| 996          | 3.3.90.36.00              | OUTROS SERVIÇOS DE TERCEIROS - PESSOA FÍSICA   | NV   | 0.02.15-500 001 | 5.000,00          |

Documento Assinado Digitalmente por: JOSE ADAUTO DA SILVA

Acesse







**PREFEITURA MUNICIPAL DE IBIMIRIM**  
Avenida Castro Alves, 432 - CNPJ:10105971/0001-50

Orçamento Programa - Exercício de 2017

**Relação das Funções e Subfunções Contempladas na LOA**

Page 15

| Entidade     | Discriminação da Entidade |       |   | Vinc | Fte Recurso     | Total Orcado        |
|--------------|---------------------------|-------|---|------|-----------------|---------------------|
| Ficha CLOc   | Func/Prog                 | Catgo | Discriminação                                       |      |                 |                     |
| 699          | 3.3.90.39.00              |       | OUTROS SERVIÇOS DE TERCEIROS - PESSOA JURÍDICA      | NV   | 0.02.15-500 001 | 8.000,00            |
| 705          | 3.3.90.36.00              |       | OUTROS SERVIÇOS DE TERCEIROS - PESSOA FÍSICA        | NV   | 0.02.15-500 001 | 3.000,00            |
| 707          | 3.3.90.39.00              |       | OUTROS SERVIÇOS DE TERCEIROS - PESSOA JURÍDICA      | NV   | 0.02.15-500 001 | 3.000,00            |
| 709          | 3.1.90.13.00              |       | OBRIGAÇÕES PATRONAIS                                | NV   | 0.01.00-500 000 | 11.000,00           |
| 712          | 3.3.90.30.00              |       | MATERIAL DE CONSUMO                                 | NV   | 0.02.15-500 001 | 10.000,00           |
| 714          | 3.3.90.36.00              |       | OUTROS SERVIÇOS DE TERCEIROS - PESSOA FÍSICA        | NV   | 0.02.15-500 001 | 5.000,00            |
| 716          | 3.3.90.39.00              |       | OUTROS SERVIÇOS DE TERCEIROS - PESSOA JURÍDICA      | NV   | 0.02.15-500 001 | 5.000,00            |
| 726          | 3.3.90.30.00              |       | MATERIAL DE CONSUMO                                 | NV   | 0.01.00-500 000 | 65.000,00           |
| 727          | 3.3.90.36.00              |       | OUTROS SERVIÇOS DE TERCEIROS - PESSOA FÍSICA        | NV   | 0.01.00-500 000 | 20.000,00           |
| 729          | 3.3.90.39.00              |       | OUTROS SERVIÇOS DE TERCEIROS - PESSOA JURÍDICA      | NV   | 0.01.00-500 000 | 30.000,00           |
| 739          | 3.3.90.30.00              |       | MATERIAL DE CONSUMO                                 | NV   | 0.01.00-500 000 | 52.000,00           |
| 734          | 3.3.90.30.00              |       | MATERIAL DE CONSUMO                                 | NV   | 0.02.15-500 001 | 10.000,00           |
| 736          | 3.3.90.36.00              |       | OUTROS SERVIÇOS DE TERCEIROS - PESSOA FÍSICA        | NV   | 0.01.00-500 000 | 12.000,00           |
| 737          | 3.3.90.36.00              |       | OUTROS SERVIÇOS DE TERCEIROS - PESSOA FÍSICA        | NV   | 0.02.15-500 001 | 10.000,00           |
| 738          | 3.3.90.39.00              |       | OUTROS SERVIÇOS DE TERCEIROS - PESSOA JURÍDICA      | NV   | 0.01.00-500 000 | 4.000,00            |
| 739          | 3.3.90.39.00              |       | OUTROS SERVIÇOS DE TERCEIROS - PESSOA JURÍDICA      | NV   | 0.02.15-500 001 | 6.000,00            |
| <b>DESC1</b> | <b>333</b>                |       | <b>Empregabilidade</b>                              |      |                 | <b>58.000,00</b>    |
| 743          | 3.3.90.30.00              |       | MATERIAL DE CONSUMO                                 | NV   | 0.01.00-500 000 | 20.000,00           |
| 744          | 3.3.90.36.00              |       | OUTROS SERVIÇOS DE TERCEIROS - PESSOA FÍSICA        | NV   | 0.01.00-500 000 | 18.000,00           |
| 745          | 3.3.90.39.00              |       | OUTROS SERVIÇOS DE TERCEIROS - PESSOA JURÍDICA      | NV   | 0.01.00-500 000 | 20.000,00           |
| <b>DESC1</b> | <b>244</b>                |       | <b>Assistência Comunitária</b>                      |      |                 | <b>60.000,00</b>    |
| 676          | 3.1.90.04.00              |       | CONTRATAÇÃO POR TEMPO DETERMINADO                   | NV   | 0.02.15-500 001 | 2.000,00            |
| 677          | 3.1.90.11.00              |       | VENCIMENTOS E VANTAGENS FIXAS - PESSOAL CIVIL       | NV   | 0.02.15-500 001 | 2.000,00            |
| 678          | 3.1.90.13.00              |       | OBRIGAÇÕES PATRONAIS                                | NV   | 0.02.15-500 001 | 2.000,00            |
| 680          | 3.3.90.30.00              |       | MATERIAL DE CONSUMO                                 | NV   | 0.02.15-500 001 | 28.000,00           |
| 681          | 3.3.90.32.00              |       | Material, Bem ou Serviço para Distribuição Gratuita | NV   | 0.01.00-500 000 | 2.000,00            |
| 682          | 3.3.90.33.00              |       | PASSAGENS E DESPESAS COM LOCOMOÇÃO                  | NV   | 0.02.15-500 001 | 2.000,00            |
| 683          | 3.3.90.36.00              |       | OUTROS SERVIÇOS DE TERCEIROS - PESSOA FÍSICA        | NV   | 0.02.15-500 001 | 10.000,00           |
| 684          | 3.3.90.39.00              |       | OUTROS SERVIÇOS DE TERCEIROS - PESSOA JURÍDICA      | NV   | 0.02.15-500 001 | 12.000,00           |
| <b>DESC1</b> | <b>122</b>                |       | <b>Administração Geral</b>                          |      |                 | <b>13.000,00</b>    |
| 693          | 3.1.90.92.00              |       | DESPESAS DE EXERCÍCIOS ANTERIORES                   | NV   | 0.01.00-500 000 | 2.000,00            |
| 692          | 3.3.90.92.00              |       | DESPESAS DE EXERCÍCIOS ANTERIORES                   | NV   | 0.01.00-500 000 | 11.000,00           |
| <b>DESC1</b> | <b>244</b>                |       | <b>Assistência Comunitária</b>                      |      |                 | <b>47.000,00</b>    |
| 685          | 4.4.90.52.00              |       | EQUIPAMENTOS E MATERIAL PERMANENTE                  | NV   | 0.02.15-500 001 | 2.000,00            |
| 683          | 3.3.90.14.00              |       | DIÁRIAS - PESSOAL CIVIL                             | NV   | 0.02.15-500 001 | 4.000,00            |
| 686          | 3.1.90.04.00              |       | CONTRATAÇÃO POR TEMPO DETERMINADO                   | NV   | 0.02.15-500 001 | 25.000,00           |
| 735          | 3.3.90.35.00              |       | SERVIÇOS DE CONSULTORIA                             | NV   | 0.02.15-500 001 | 16.000,00           |
| <b>DESC1</b> | <b>333</b>                |       | <b>Empregabilidade</b>                              |      |                 | <b>43.000,00</b>    |
| 740          | 3.1.90.04.00              |       | CONTRATAÇÃO POR TEMPO DETERMINADO                   | NV   | 0.01.00-500 000 | 30.000,00           |
| 742          | 3.3.90.14.00              |       | DIÁRIAS - PESSOAL CIVIL                             | NV   | 0.01.00-500 000 | 5.000,00            |
| 741          | 3.1.90.13.00              |       | OBRIGAÇÕES PATRONAIS                                | NV   | 0.01.00-500 000 | 8.000,00            |
| <b>DESC1</b> | <b>244</b>                |       | <b>Assistência Comunitária</b>                      |      |                 | <b>101.000,00</b>   |
| 690          | 3.3.90.36.00              |       | OUTROS SERVIÇOS DE TERCEIROS - PESSOA FÍSICA        | NV   | 0.02.16-500 002 | 10.000,00           |
| 692          | 3.3.90.39.00              |       | OUTROS SERVIÇOS DE TERCEIROS - PESSOA JURÍDICA      | NV   | 0.02.16-500 002 | 10.000,00           |
| 697          | 3.3.90.36.00              |       | OUTROS SERVIÇOS DE TERCEIROS - PESSOA FÍSICA        | NV   | 0.02.16-500 002 | 10.000,00           |
| 700          | 3.3.90.39.00              |       | OUTROS SERVIÇOS DE TERCEIROS - PESSOA JURÍDICA      | NV   | 0.02.16-500 002 | 10.000,00           |
| 708          | 3.3.90.36.00              |       | OUTROS SERVIÇOS DE TERCEIROS - PESSOA FÍSICA        | NV   | 0.02.16-500 002 | 15.000,00           |
| 730          | 3.3.90.39.00              |       | OUTROS SERVIÇOS DE TERCEIROS - PESSOA JURÍDICA      | NV   | 0.02.16-500 002 | 15.000,00           |
| 679          | 3.3.90.14.00              |       | DIÁRIAS - PESSOAL CIVIL                             | NV   | 0.02.15-500 001 | 4.000,00            |
| 670          | 3.3.90.14.00              |       | DIÁRIAS - PESSOAL CIVIL                             | NV   | 0.02.15-500 001 | 4.000,00            |
| 725          | 3.3.90.14.00              |       | DIÁRIAS - PESSOAL CIVIL                             | NV   | 0.02.15-500 001 | 3.000,00            |
| 731          | 4.4.90.52.00              |       | EQUIPAMENTOS E MATERIAL PERMANENTE                  | NV   | 0.02.15-500 001 | 20.000,00           |
| <b>DESC1</b> | <b>243</b>                |       | <b>Assistência à Criança e ao Adolescente</b>       |      |                 | <b>3.000,00</b>     |
| 629          | 3.3.90.14.00              |       | DIÁRIAS - PESSOAL CIVIL                             | NV   | 0.01.00-500 000 | 3.000,00            |
| <b>DESC1</b> | <b>244</b>                |       | <b>Assistência Comunitária</b>                      |      |                 | <b>6.000,00</b>     |
| 710          | 3.3.90.14.00              |       | DIÁRIAS - PESSOAL CIVIL                             | NV   | 0.02.15-500 001 | 3.000,00            |
| 701          | 4.4.90.52.00              |       | EQUIPAMENTOS E MATERIAL PERMANENTE                  | NV   | 0.02.16-500 002 | 3.000,00            |
| <b>DESC0</b> | <b>09</b>                 |       | <b>Previdência Social</b>                           |      |                 | <b>5.039.000,00</b> |
| <b>DESC1</b> | <b>122</b>                |       | <b>Administração Geral</b>                          |      |                 | <b>311.000,00</b>   |
| 746          | 4.4.90.51.00              |       | OBRAS E INSTALAÇÕES                                 | PR   | 0.22.00-600 022 | 10.000,00           |
| 747          | 4.4.90.52.00              |       | EQUIPAMENTOS E MATERIAL PERMANENTE                  | PR   | 0.22.00-600 022 | 10.000,00           |
| 748          | 4.4.90.61.00              |       | AQUISIÇÃO DE IMÓVEIS                                | PR   | 0.22.00-600 022 | 10.000,00           |
| 749          | 3.1.90.04.00              |       | CONTRATAÇÃO POR TEMPO DETERMINADO                   | PR   | 0.22.00-600 022 | 10.000,00           |
| 750          | 3.1.90.11.00              |       | VENCIMENTOS E VANTAGENS FIXAS - PESSOAL CIVIL       | PR   | 0.22.00-600 022 | 10.000,00           |

Documento Assinado Digitalmente por: JOSE ADAUTO DA SILVA





**PREFEITURA MUNICIPAL DE IBIMIRIM**  
Avenida Castro Alves, 432 - CNPJ:10105971/0001-50

Orçamento Programa - Exercício de 2017

**Relação das Funções e Subfunções Contempladas na LOA**

| Entidade     | Discriminação da Entidade  | Vinc | Ftº Recurso     | Total Orçado         |
|--------------|--|------|-----------------|----------------------|
| Ficha CLoc   | Funo/Prog Catgo Discriminação  |      |                 |                      |
| 751          | 3.1.90.18.00 OBRIGAÇÕES PATRONAIS  | PR   | 0.22.00-600 022 | 5.000,00             |
| 755          | 3.3.90.33.00 PASSAGENS E DESPESAS COM LOCOMOÇÃO                          | PR   | 0.22.00-600 022 | 10.000,00            |
| 752          | 3.1.91.13.00 OBRIGAÇÕES PATRONAIS - INTRA-ORÇAMENTÁRIO                   | PR   | 0.22.00-600 022 | 5.000,00             |
| 759          | 3.3.90.47.00 OBRIGAÇÕES TRIBUTÁRIAS E CONTRIBUTIVAS                      | PR   | 0.22.00-600 022 | 40.000,00            |
| 753          | 3.3.90.14.00 DIÁRIAS - PESSOAL CIVIL                                     | PR   | 0.22.00-600 022 | 10.000,00            |
| 754          | 3.3.90.30.00 MATERIAL DE CONSUMO   | PR   | 0.22.00-600 022 | 5.000,00             |
| 756          | 3.3.90.35.00 SERVIÇOS DE CONSULTORIA                                     | PR   | 0.22.00-600 022 | 86.000,00            |
| 757          | 3.3.90.36.00 OUTROS SERVIÇOS DE TERCEIROS - PESSOA FÍSICA                | PR   | 0.22.00-600 022 | 40.000,00            |
| 758          | 3.3.90.39.00 OUTROS SERVIÇOS DE TERCEIROS - PESSOA JURÍDICA              | PR   | 0.22.00-600 022 | 60.000,00            |
| <b>DESC1</b> | <b>272</b> <b>Previdência do Regime Estatutário</b>                      |      |                 | <b>4.693.000,00</b>  |
| 765          | 3.1.90.01.00 Aposentadorias, Reserva Remunerada e Reformas               | PR   | 0.22.00-600 022 | 3.600.000,00         |
| 766          | 3.1.90.03.00 Pensões do RPPS e do Militar                                | PR   | 0.22.00-600 022 | 443.000,00           |
| 767          | 3.1.90.05.00 Outros Benefícios Previdenciários do servidor ou do militar | PR   | 0.22.00-600 022 | 650.000,00           |
| <b>DESC1</b> | <b>122</b> <b>Administração Geral</b>                                    |      |                 | <b>25.000,00</b>     |
| 760          | 3.3.90.92.00 DESPESAS DE EXERCÍCIOS ANTERIORES                           | PR   | 0.22.00-600 022 | 5.000,00             |
| 761          | 3.3.90.14.00 DIÁRIAS - PESSOAL CIVIL                                     | PR   | 0.22.00-600 022 | 5.000,00             |
| 762          | 3.3.90.33.00 PASSAGENS E DESPESAS COM LOCOMOÇÃO                          | PR   | 0.22.00-600 022 | 5.000,00             |
| 763          | 3.3.90.36.00 OUTROS SERVIÇOS DE TERCEIROS - PESSOA FÍSICA                | PR   | 0.22.00-600 022 | 5.000,00             |
| 764          | 3.3.90.39.00 OUTROS SERVIÇOS DE TERCEIROS - PESSOA JURÍDICA              | PR   | 0.22.00-600 022 | 5.000,00             |
| <b>DESC1</b> | <b>272</b> <b>Previdência do Regime Estatutário</b>                      |      |                 | <b>10.000,00</b>     |
| 768          | 3.1.90.92.00 DESPESAS DE EXERCÍCIOS ANTERIORES                           | PR   | 0.22.00-600 022 | 10.000,00            |
| <b>DESC0</b> | <b>28</b> <b>Encargos Especiais</b>                                      |      |                 | <b>25.000,00</b>     |
| <b>DESC1</b> | <b>843</b> <b>Serviço da Dívida Interna</b>                              |      |                 | <b>15.000,00</b>     |
| 769          | 3.1.90.91.00 SENTENÇAS JUDICIAIS   | PR   | 0.22.00-600 022 | 5.000,00             |
| 770          | 3.3.90.91.00 SENTENÇAS JUDICIAIS   | PR   | 0.22.00-600 022 | 5.000,00             |
| 771          | 4.6.90.71.00 PRINCIPAL DA DÍVIDA CONTRATUAL RESGATADA                    | PR   | 0.22.00-600 022 | 5.000,00             |
| <b>DESC1</b> | <b>846</b> <b>Outros Encargos Especiais</b>                              |      |                 | <b>10.000,00</b>     |
| 772          | 3.3.90.93.00 INDENIZAÇÕES E RESTITUIÇÕES                                 | PR   | 0.22.00-600 022 | 10.000,00            |
| <b>DESC0</b> | <b>99</b> <b>Reserva de Contingência</b>                                 |      |                 | <b>792.000,00</b>    |
| <b>DESC1</b> | <b>999</b> <b>Reserva de Contingência</b>                                |      |                 | <b>792.000,00</b>    |
| 773          | 9.9.99.99.00 RESERVA DE CONTINGÊNCIA                                     | NV   | 0.22.00-600 022 | 792.000,00           |
|              | <b>Total</b>   |      |                 | <b>69.000.000,00</b> |

**Código de Aplicação**

|     |                                      |               |
|-----|--------------------------------------|---------------|
| 001 | Ordinário                            | 19.271.000,00 |
| 004 | CONVÊNIOS                            |               |
| 002 | EDUCAÇÃO                             |               |
| 001 | Recursos Próprios do Município       | 19.271.000,00 |
| 003 | SAÚDE                                |               |
| 200 | EDUCAÇÃO                             | 24.000.000,00 |
| 003 | Complemento FUNDEB                   | 1.663.000,00  |
| 004 | Convênios Educação                   | 1.939.000,00  |
| 002 | FUNDEB                               | 13.924.000,00 |
| 001 | Recursos FNDE                        | 1.525.000,00  |
| 000 | Recursos Próprios                    | 4.949.000,00  |
| 300 | SAÚDE                                | 16.433.000,00 |
| 002 | Convênios Saúde                      | 997.000,00    |
| 000 | Recursos Próprios                    | 5.953.000,00  |
| 001 | Transferências de Recursos do SUS    | 9.483.000,00  |
| 500 | ASSISTÊNCIA SOCIAL                   | 3.440.000,00  |
| 002 | Convênios Assistência Social         | 73.000,00     |
| 000 | Recursos Próprios                    | 2.419.000,00  |
| 001 | Transferências de Recursos do FNAS   | 948.000,00    |
| 600 | REGIME PRÓPRIO DE PREVIDÊNCIA SOCIAL | 5.856.000,00  |







**PREFEITURA MUNICIPAL DE IBIMIRIM**  
Avenida Castro Alves, 432 - CNPJ:10105971/0001-50

Orçamento Programa - Exercício de 2017

**Relação das Funções e Subfunções Contempladas na LOA**

Page 17

| Entidade     |      | Discriminação da Entidade |       | Vinc                                     | Fte Recurso | Total Oreado         |
|--------------|------|---------------------------|-------|--|-------------|----------------------|
| Ficha        | CLoc | Func/Prog                 | Catgo | Discriminação                            |             |                      |
| 600          |      |                           |       | REGIME PRÓPRIO DE PREVIDÊNCIA SOCIAL     |             | 5.856.000,00         |
|              | 022  |                           |       | CONTRIBUIÇÃO PREVIDENCIÁRIA              |             | 5.856.000,00         |
|              | 001  |                           |       | RECURSO ESPECÍFICO-<Nome do 1º convenio> |             |                      |
|              | 002  |                           |       | RECURSO ESPECÍFICO-<Nome do 2º convenio> |             |                      |
|              | 000  |                           |       | REGIME PRÓPRIO DE PREVIDÊNCIA SOCIAL     |             |                      |
| <b>TOTAL</b> |      |                           |       |  |             | <b>69.000.000,00</b> |





**DEMONSTRATIVO DAS RECEITAS E DESPESAS COM MANUTENÇÃO  
 E DESENVOLVIMENTO DO ENSINO  
 (ART. 212 - CONSTITUIÇÃO FEDERAL - 1988)**

| FONTES  |                      | APLICAÇÃO   |               |
|---|----------------------|---|---------------|
| RECEITA PREVISTA RESULTANTE DE IMPOSTOS E TRANSFERÊNCIAS  |                      | DESPESA ORÇADA COM MANUTENÇÃO E DESENVOLVIMENTO DO ENSINO POR SUBFUNÇÃO |               |
| DISCRIMINAÇÃO   | Valor em R\$         | DISCRIMINAÇÃO   | Valor em R\$  |
|   |                      |   | %             |
| IMPOSTOS MUNICIPAIS   | 1.790.000,00         |   |               |
| DÍVIDA ATIVA  | 82.000,00            |   |               |
| MULTA E JUROS DE MORA DOS TRIBUTOS E DÍVIDA ATIVA TRIBUTÁRIA  | 63.000,00            |   |               |
| <b>SUBTOTAL</b>   | <b>1.935.000,00</b>  |   | <b>9,94</b>   |
| <b>TRANSFERÊNCIAS DA UNIÃO</b>  | <b>21.899.000,00</b> |   | <b>7,27</b>   |
| IFPM  | 21.813.000,00        |   |               |
| ITR   | 10.000,00            |   |               |
| LC 87/96  | 16.000,00            |   |               |
| <b>TRANSFERÊNCIAS DO ESTADO</b>   | <b>6.593.000,00</b>  |   | <b>70,12</b>  |
| IPVA  | 727.000,00           |   |               |
| ICMS  | 5.819.000,00         |   |               |
| IFI   | 47.000,00            |   |               |
| <b>SUBTOTAL DAS TRANSFERÊNCIAS</b>  | <b>28.492.000,00</b> |   | <b>89,83</b>  |
| <b>TOTAL DAS RECEITAS</b>   | <b>30.367.000,00</b> |   | <b>100,00</b> |
| TRANSFERÊNCIA BRUTA DO FUNDEB   | 15.587.000,00        |   |               |
| (-) DEDUÇÃO P/ FORM. DO FUNDEB  | (5.686.400,00)       |   |               |
| <b>TRANSF. LÍQUIDA DO FUNDEB</b>  | <b>9.900.600,00</b>  |   |               |
| OUTRAS REC. VINC. EDUCAÇÃO, EXCETO PNAE, PNAC E PNAP  | 3.258.000,00         |   |               |
| <b>Nota:</b> No total de deduções das despesas p/fins de limite constitucional, estão consideradas as somas das seguintes subfunções:<br>306 - Alimentação e Nutrição; 364 - Ensino Superior e 367 - Educação Especial. |                      |   |               |

| APLICAÇÃO  |                      | DESPESA ORÇADA COM MANUTENÇÃO E DESENVOLVIMENTO DO ENSINO POR SUBFUNÇÃO |               |
|--|----------------------|---|---------------|
| DISCRIMINAÇÃO  | Valor em R\$         | DISCRIMINAÇÃO   | Valor em R\$  |
|  |                      |   | %             |
| 12.122 ADMINISTRAÇÃO GERAL                               | 2.279.000,00         |   |               |
| 12.131 COMUNICAÇÃO SOCIAL                                | -                    |   |               |
| 12.243 ASSISTÊNCIA À CRIANÇA E AO ADOLESCENTE            | -                    |   |               |
| 12.306 ALIMENTAÇÃO E NUTRIÇÃO                            | 1.667.000,00         |   |               |
| 12.361 ENSINO FUNDAMENTAL                                | 16.074.000,00        |   |               |
| 12.362 ENSINO MÉDIO                                      | -                    |   |               |
| 12.363 ENSINO PROFISSIONAL                               | -                    |   |               |
| 12.364 ENSINO SUPERIOR                                   | 172.000,00           |   |               |
| 12.365 EDUCAÇÃO INFANTIL                                 | 2.043.000,00         |   |               |
| 12.366 EDUCAÇÃO DE JOVENS E ADULTOS                      | 284.000,00           |   |               |
| 12.367 EDUCAÇÃO ESPECIAL                                 | 403.000,00           |   |               |
| 12.368 EDUCAÇÃO BÁSICA                                   | -                    |   |               |
| <b>DESPESA TOTAL COM EDUCAÇÃO</b>                        | <b>22.922.000,00</b> |   | <b>100,00</b> |
| <b>SUBTOTAL</b>  | <b>22.922.000,00</b> |   | <b>75,48%</b> |
| (-) TRANSF. LÍQUIDA DO FUNDEB                            | 9.900.600,00         |   |               |
| (-) OUTRAS REC. VINC. EDUCAÇÃO, EXCETO PNAE, PNAC E PNAP | 3.258.000,00         |   |               |
| (-) DEDUÇÕES DAS DESP. P/FINS DE LIMITE CONSTITUCIONAL   | 1.839.000,00         |   |               |
| <b>DESPESA PRÓPRIA COM EDUCAÇÃO</b>                      | <b>7.924.400,00</b>  |   | <b>26,10%</b> |



TRIBUNAL DE CONTAS DO ESTADO DE PERNAMBUCO

**DEMONSTRATIVO DA RECEITA DE IMPOSTOS E DAS DESPESAS PRÓPRIAS COM SAÚDE**

(§ 2º do Art. 198 da Constituição Federal e Art. 77 do Ato das Disposições Constitucionais Transitórias)

| FONTES   |                      | APLICAÇÃO   |                      |
|--|----------------------|---|----------------------|
| RECEITA PREVISTA RESULTANTE DE IMPOSTOS E TRANSFERÊNCIAS     |                      | DESPESA DESTINADA ÀS AÇÕES E SERVIÇOS PÚBLICOS DE SAÚDE |                      |
| DISCRIMINAÇÃO  | Valor em R\$         | DISCRIMINAÇÃO   | Valor em R\$         |
|  | %                    |   | %                    |
| IMPOSTOS MUNICIPAIS  | 1.790.000,00         | 10.122 ADMINISTRAÇÃO GERAL                              | 2.312.000,00         |
| DÍVIDA ATIVA   | 82.000,00            |   | 14,24                |
| MULTA E JUROS DE MORA DOS TRIBUTOS E DÍVIDA ATIVA TRIBUTÁRIA | 63.000,00            | 10.123 ADMINISTRAÇÃO FINANCEIRA                         | -                    |
|  | 0,21                 |   |                      |
| <b>SUBTOTAL</b>  | <b>1.935.000,00</b>  | 10.301 ATENÇÃO BÁSICA                                   | 6.344.000,00         |
|  | <b>6,37</b>          |   | <b>39,07</b>         |
| <b>TRANSFERÊNCIAS DA UNIÃO</b>                               | <b>21.839.000,00</b> | 10.302 ASSISTÊNCIA HOSPITALAR E AMBULATORIAL            | 6.247.000,00         |
|  | <b>71,92</b>         |   | <b>38,48</b>         |
| FPM  | 21.813.000,00        | 10.303 SUPORTE PROFILÁTICO E TERAPÊUTICO                | 369.000,00           |
| ITR  | 10.000,00            |   | 2,27                 |
| LC 87/96   | 16.000,00            | 10.304 VIGILÂNCIA SANITÁRIA                             | 372.000,00           |
|  | 0,05                 |   | 2,29                 |
| <b>TRANSFERÊNCIAS DO ESTADO</b>                              | <b>6.593.000,00</b>  | 10.305 VIGILÂNCIA EPIDEMIOLÓGICA                        | 592.000,00           |
|  | <b>21,71</b>         |   | <b>3,65</b>          |
| IPVA   | 727.000,00           |   |                      |
| ICMS   | 5.819.000,00         |   |                      |
| IPF  | 47.000,00            |   |                      |
|  | 0,15                 |   |                      |
| <b>SUBTOTAL DAS TRANSFERÊNCIAS</b>                           | <b>28.432.000,00</b> |   |                      |
|  | <b>93,63</b>         |   |                      |
| <b>TOTAL DAS RECEITAS</b>                                    | <b>30.367.000,00</b> | <b>DESPESA TOTAL COM SAÚDE</b>                          | <b>16.236.000,00</b> |
|  | <b>100,00</b>        |   | <b>100,00</b>        |
| <b>TRANSF. DE RECURSOS DO SUS</b>                            | <b>10.480.000,00</b> | (-) TRANSF. DE RECURSOS DO SUS                          | 10.480.000,00        |
|  |                      | (-) COMPENSAÇÃO DE CANCEL. RAP NO EXERCÍCIO ANTERIOR    | -                    |
|  |                      | <b>DESPESA PRÓPRIA COM SAÚDE</b>                        | <b>5.756.000,00</b>  |
|  |                      |   | <b>18,95%</b>        |

\* Disposições introduzidas pela Emenda Constitucional nº 29/2000.



**TRIBUNAL DE CONTAS DO ESTADO DE PERNAMBUCO**

**DEMONSTRATIVO DOS RECURSOS DESTINADOS À CRIANÇA E AO ADOLESCENTE**

| FONTES  |                      | Valor em R\$   | % |
|---|----------------------|----------------|---|
| RECEITA ORÇAMENTÁRIA PREVISTA NESTE ORÇAMENTO |                      |                |   |
| DISCRIMINAÇÃO                                 |                      | Valor em R\$   | % |
| RECEITAS CORRENTES                            | 59.044.000,00        | 89,59%         |   |
| RECEITAS DE CAPITAL                           | 6.864.000,00         | 10,41%         |   |
| <b>TOTAL DAS RECEITAS</b>                     | <b>65.908.000,00</b> | <b>100,00%</b> |   |

| APLICAÇÃO   |                   | Valor em R\$ | % |
|---|-------------------|--------------|---|
| DESPESA DESTINADA PARA ASSISTÊNCIA À CRIANÇA E AO ADOLESCENTE |                   |              |   |
| DISCRIMINAÇÃO   |                   | Valor em R\$ | % |
| 08.243 ASSIST. À CRIANÇA E AO ADOLESCENTE                     | 700.000,00        | 1,06%        |   |
| <b>TOTAL</b>  | <b>700.000,00</b> | <b>1,06%</b> |   |



**TRIBUNAL DE CONTAS DO ESTADO DE PERNAMBUCO**  
TCE/PE

**DEMONSTRATIVO DOS RECURSOS DESTINADOS À  
RESERVA DE CONTINGÊNCIA**

| FONTES                                    |                      |                |
|---|----------------------|----------------|
| RECEITA CORRENTE PREVISTA NESTE ORÇAMENTO | Valor em R\$         | %              |
| DISCRIMINAÇÃO                             |                      |                |
| RECEITAS CORRENTES                        | 59.044.000,00        | 100,00%        |
| <b>TOTAL DAS RECEITAS</b>                 | <b>59.044.000,00</b> | <b>100,00%</b> |

| APLICAÇÃO                                 |                     |              |
|---|---------------------|--------------|
| DESPA DESTINADA A RESERVA DE CONTINGÊNCIA | Valor em R\$        | %            |
| DISCRIMINAÇÃO                             |                     |              |
| RESERVA DE CONTINGÊNCIA                   | 1.864.000,00        | 3,16%        |
| <b>TOTAL</b>                              | <b>1.864.000,00</b> | <b>3,16%</b> |



**PREFEITURA MUNICIPAL DE IBIMIRIM**  
Avenida Castro Alves, 432 - CNPJ:10105971/0001-50

Anexo 02  
Page 1

Orçamento Programa - Exercício de 2017  
**RECEITAS SEGUNDO AS CATEGORIAS ECONOMICAS**

| Código        | Especificação  | F.R.-C.A. | Desdobramento | SubCategoria Fonte | Categoria Econômica |
|---------------|--|-----------|---------------|--------------------|---------------------|
| 1000.00.00.00 | RECEITAS CORRENTES   | 0.000.000 |               |                    | 64.730.400,00       |
| 1100.00.00.00 | RECEITA TRIBUTÁRIA   | 0.000.000 |               | 2.048.000,00       |                     |
| 1110.00.00.00 | IMPOSTOS   | 0.000.000 |               | 1.790.000,00       |                     |
| 1112.00.00.00 | IMPOSTOS SOBRE O PATRIMÔNIO E A RENDA                        | 0.000.000 | 990.000,00    |                    |                     |
| 1112.02.00.00 | IMPOSTO SOBRE A PROPRIEDADE PREDIAL E TERRITORIAL URBANA     | 0.000.000 | 160.000,00    |                    |                     |
| 1112.02.01.00 | Imposto Predial  | 0.01.00   | 130.000,00    |                    |                     |
| 1112.02.02.00 | Imposto Territorial Urbano                                   | 0.01.00   | 30.000,00     |                    |                     |
| 1112.04.00.00 | IMPOSTO SOBRE A RENDA E PROVENTOS DE QUALQUER NATUREZA       | 0.000.000 | 750.000,00    |                    |                     |
| 1112.04.31.00 | IMPOSTO DE RENDA RETIDO NAS FONTES SOBRE OS RENDIMENTOS DO T | 0.01.00   | 600.000,00    |                    |                     |
| 1112.04.34.00 | IMPOSTO DE RENDA RETIDO NAS FONTES SOBRE OUTROS RENDIMENTOS  | 0.01.00   | 150.000,00    |                    |                     |
| 1112.08.00.00 | IMPOSTO SOBRE TRANSMISSÃO "INTER VIVOS" DE BENS IMÓVEIS E DE | 0.01.00   | 80.000,00     |                    |                     |
| 1118.00.00.00 | IMPOSTOS SOBRE A PRODUÇÃO E A CIRCULAÇÃO                     | 0.000.000 | 800.000,00    |                    |                     |
| 1113.05.00.00 | IMPOSTO SOBRE SERVIÇOS DE QUALQUER NATUREZA                  | 0.000.000 | 800.000,00    |                    |                     |
| 1113.05.01.00 | Imposto sobre Serviço de Qualquer Natureza                   | 0.01.00   | 800.000,00    |                    |                     |
| 1120.00.00.00 | TAXAS  | 0.000.000 |               | 258.000,00         |                     |
| 1121.00.00.00 | TAXAS PELO EXERCÍCIO DO PODER DE POLÍCIA                     | 0.000.000 | 210.000,00    |                    |                     |
| 1121.25.00.00 | TAXA DE LICENÇA PARA FUNCIONAMENTO DE ESTABELECIMENTOS COMER | 0.01.00   | 100.000,00    |                    |                     |
| 1121.29.00.00 | TAXA DE LICENÇA PARA EXECUÇÃO DE OBRAS                       | 0.01.00   | 20.000,00     |                    |                     |
| 1121.31.00.00 | TAXA DE UTILIZAÇÃO DE ÁREA DE DOMÍNIO PÚBLICO                | 0.01.00   | 50.000,00     |                    |                     |
| 1121.99.00.00 | OUTRAS TAXAS PELO EXERCÍCIO DO PODER DE POLÍCIA              | 0.01.00   | 40.000,00     |                    |                     |
| 1122.00.00.00 | TAXAS PELA PRESTAÇÃO DE SERVIÇOS                             | 0.000.000 | 48.000,00     |                    |                     |
| 1122.28.00.00 | TAXA DE CEMITÉRIOS   | 0.01.00   | 18.000,00     |                    |                     |
| 1122.90.00.00 | TAXA DE LIMPEZA PÚBLICA                                      | 0.01.00   | 30.000,00     |                    |                     |
| 1200.00.00.00 | RECEITAS DE CONTRIBUIÇÕES                                    | 0.000.000 |               | 1.759.000,00       |                     |
| 1210.00.00.00 | CONTRIBUIÇÕES SOCIAIS  | 0.000.000 |               | 1.279.000,00       |                     |
| 1210.29.00.00 | CONTRIBUIÇÕES PARA O REGIME PRÓPRIO DE PREVIDÊNCIA DO SERVID | 0.000.000 | 1.279.000,00  |                    |                     |
| 1210.29.01.00 | CONTRIBUIÇÃO PATRONAL DE SERVIDOR ATIVO CIVIL PARA O REGIME  | 0.22.00   | 9.000,00      |                    |                     |
| 1210.29.07.00 | CONTRIBUIÇÃO DO SERVIDOR ATIVO CIVIL PARA O REGIME PRÓPRIO   | 0.22.00   | 1.270.000,00  |                    |                     |
| 1230.00.00.00 | CONTRIBUIÇÃO PARA O CUSTEIO DO SERVIÇO DE ILUMINAÇÃO PÚBLICA | 0.000.000 |               | 480.000,00         |                     |
| 1230.00.00.00 | CONTRIBUIÇÃO PARA O CUSTEIO DO SERVIÇO DE ILUMINAÇÃO PÚBLICA | 0.01.00   | 480.000,00    |                    |                     |
| 1300.00.00.00 | RECEITA PATRIMONIAL  | 0.000.000 |               | 488.000,00         |                     |
| 1310.00.00.00 | RECEITAS IMOBILIÁRIAS  | 0.000.000 |               | 4.000,00           |                     |
| 1311.00.00.00 | ALUGUEIS   | 0.000.000 | 4.000,00      |                    |                     |
| 1311.99.00.00 | Outras receitas de Aluguéis                                  | 0.01.00   | 4.000,00      |                    |                     |
| 1320.00.00.00 | RECEITAS DE VALORES MOBILIÁRIOS                              | 0.000.000 |               | 484.000,00         |                     |
| 1325.00.00.00 | REMUNERAÇÃO DE DEPÓSITOS BANCÁRIOS                           | 0.000.000 | 457.000,00    |                    |                     |
| 1325.01.00.00 | REMUNERAÇÃO DE DEPÓSITOS DE RECURSOS VINCULADOS              | 0.000.000 | 432.000,00    |                    |                     |
| 1325.01.02.00 | RECEITA DE REMUNERAÇÃO DE DEPÓSITOS BANCÁRIOS DE RECURSOS VI | 0.01.00   | 61.000,00     |                    |                     |
| 1325.01.03.00 | RECEITA DE REMUNERAÇÃO DE DEPÓSITOS BANCÁRIOS DE RECURSOS VI | 0.04.11   | 97.000,00     |                    |                     |
| 1325.01.05.00 | RECEITA DE REMUNERAÇÃO DE DEPÓSITOS BANCÁRIOS DE RECURSOS VI | 0.01.00   | 61.000,00     |                    |                     |
| 1325.01.10.00 | RECEITA DE REMUNERAÇÃO DE DEPÓSITOS BANCÁRIOS DE RECURSOS VI | 0.02.15   | 49.000,00     |                    |                     |
| 1325.01.99.00 | RECEITA DE REMUNERAÇÃO DE OUTROS DEPÓSITOS BANCÁRIOS DE RECU | 0.01.00   | 164.000,00    |                    |                     |
| 1325.02.00.00 | REMUNERAÇÃO DE DEPÓSITOS DE RECURSOS NÃO VINCULADOS          | 0.000.000 | 25.000,00     |                    |                     |
| 1325.02.99.00 | REMUNERAÇÃO DE OUTROS DEPÓSITOS DE RECURSOS NÃO VINCULADOS   | 0.01.00   | 25.000,00     |                    |                     |
| 1328.00.00.00 | REMUNERAÇÃO DOS INVESTIMENTOS DO REGIME PRÓPRIO DE PREVIDÊNC | 0.000.000 | 27.000,00     |                    |                     |
| 1328.10.00.00 | REMUNERAÇÃO DOS INVESTIMENTOS DO REGIME PRÓPRIO DE PREVIDÊNC | 0.22.00   | 27.000,00     |                    |                     |
| 1700.00.00.00 | TRANSFERÊNCIAS CORRENTES                                     | 0.000.000 |               | 58.708.400,00      |                     |
| 1720.00.00.00 | TRANSFERÊNCIAS INTERGOVERNAMENTAIS                           | 0.000.000 |               | 56.417.400,00      |                     |
| 1721.00.00.00 | TRANSFERÊNCIAS DA UNIÃO                                      | 0.000.000 | 34.095.400,00 |                    |                     |
| 1721.01.00.00 | PARTICIPAÇÃO NA RECEITA DA UNIÃO                             | 0.000.000 | 21.823.000,00 |                    |                     |
| 1721.01.02.00 | COTA-PARTE DO FUNDO DE PARTICIPAÇÃO DOS MUNICÍPIOS - COTA ME | 0.01.00   | 21.813.000,00 |                    |                     |
| 1721.01.05.00 | COTA-PARTE DO IMPOSTO SOBRE A PROPRIEDADE TERRITORIAL RURAL  | 0.01.00   | 10.000,00     |                    |                     |
| 1721.22.00.00 | TRANSFERÊNCIA DA COMPENSAÇÃO FINANCEIRA PELA EXPLORAÇÃO DE R | 0.000.000 | 238.400,00    |                    |                     |

Documento Assinado Digitalmente por: JOSE ADAUTO DA SILVA  
Acesse em: <https://tce.pe.gov.br/epp/validaDoc.seam> Código do documento: ce12077-b8e9-4904-94af-4812807e7724





**PREFEITURA MUNICIPAL DE IBIMIRIM**  
Avenida Castro Alves, 432 - CNPJ:10105971/0001-50

Anexo 02  
Page 2

Orçamento Programa - Exercício de 2017  
**RECEITAS SEGUNDO AS CATEGORIAS ECONOMICAS**

| Código        | Especificação   | F.R.-C.A. | Desdobramento | SubCategoria Fonte | Categoria Econômica |
|---------------|---|-----------|---------------|--------------------|---------------------|
| 1721.22.70.00 | COTA-PARTE DO FUNDO ESPECIAL DO PETRÓLEO - FEP                  | 0.01.00   | 238.400,00    |                    |                     |
| 1721.33.00.00 | TRANSFERÊNCIA DE RECURSOS DO SISTEMA ÚNICO DE SAÚDE - SUS -     | 0.000.000 | 9.386.000,00  |                    |                     |
| 1721.33.11.00 | ATENÇÃO BÁSICA  | 0.04.11   | 5.923.000,00  |                    |                     |
| 1721.33.12.00 | ATENÇÃO DE MÉDIA E ALTA COMPLEXIDADE AMBULATORIAL E HOSPITALAR  | 0.04.11   | 2.972.000,00  |                    |                     |
| 1721.33.13.00 | VIGILÂNCIA EM SAÚDE   | 0.04.11   | 260.000,00    |                    |                     |
| 1721.33.14.00 | ASSISTÊNCIA FARMACÊUTICA  | 0.04.11   | 202.000,00    |                    |                     |
| 1721.33.15.00 | GESTÃO DO SUS   | 0.04.11   | 29.000,00     |                    |                     |
| 1721.34.00.00 | TRANSFERÊNCIAS DE RECURSOS DO FUNDO NACIONAL DE ASSISTÊNCIA     | 0.000.000 | 899.000,00    |                    |                     |
| 1721.34.01.00 | Piso Básico Fixo  | 0.02.15   | 412.000,00    |                    |                     |
| 1721.34.02.00 | CREAS - Piso Fixo de Média Complexidade                         | 0.02.15   | 190.000,00    |                    |                     |
| 1721.34.03.00 | Piso Básico Variável  | 0.02.15   | 227.000,00    |                    |                     |
| 1721.34.99.00 | Outras Transferências do FNAS                                   | 0.02.15   | 70.000,00     |                    |                     |
| 1721.35.00.00 | TRANSFERÊNCIAS DE RECURSOS DO FUNDO NACIONAL DO DESENVOLVIMENTO | 0.000.000 | 1.525.000,00  |                    |                     |
| 1721.35.01.00 | TRANSFERÊNCIAS DO SALÁRIO-EDUCAÇÃO                              | 0.02.09   | 819.000,00    |                    |                     |
| 1721.35.02.00 | TRANSFERÊNCIAS DIRETAS DO FNDE REFERENTES AO PROGRAMA DINHEI    | 0.02.10   | 36.000,00     |                    |                     |
| 1721.35.03.00 | TRANSFERÊNCIAS DIRETAS DO FNDE REFERENTES AO PROGRAMA NACIONAL  | 0.02.13   | 267.000,00    |                    |                     |
| 1721.35.04.00 | TRANSFERÊNCIAS DIRETAS DO FNDE REFERENTES AO PROGRAMA NACIONAL  | 0.02.14   | 278.000,00    |                    |                     |
| 1721.35.99.00 | OUTRAS TRANSFERÊNCIAS DIRETAS DO FUNDO NACIONAL DO DESENVOLV    | 0.02.21   | 125.000,00    |                    |                     |
| 1721.36.00.00 | TRANSFERÊNCIA FINANCEIRA DO ICMS - DESONERAÇÃO - L.C. Nº 87/    | 0.01.00   | 16.000,00     |                    |                     |
| 1721.99.00.00 | OUTRAS TRANSFERÊNCIAS DA UNIÃO                                  | 0.01.00   | 208.000,00    |                    |                     |
| 1722.00.00.00 | TRANSFERÊNCIAS DOS ESTADOS                                      | 0.000.000 | 6.735.000,00  |                    |                     |
| 1722.01.00.00 | PARTICIPAÇÃO NA RECEITA DOS ESTADOS                             | 0.000.000 | 6.619.000,00  |                    |                     |
| 1722.01.01.00 | COTA-PARTE DO ICMS  | 0.01.00   | 5.819.000,00  |                    |                     |
| 1722.01.02.00 | COTA-PARTE DO IPVA  | 0.01.00   | 727.000,00    |                    |                     |
| 1722.01.04.00 | COTA-PARTE DO IPI - MUNICÍPIOS                                  | 0.01.00   | 47.000,00     |                    |                     |
| 1722.01.13.00 | COTA-PARTE DA CONTRIBUIÇÃO DE INTERVENÇÃO NO DOMÍNIO ECONÔMI    | 0.01.00   | 26.000,00     |                    |                     |
| 1722.99.00.00 | OUTRAS TRANSFERÊNCIAS DOS ESTADOS                               | 0.000.000 | 116.000,00    |                    |                     |
| 1722.99.01.00 | Outras transferências dos Estados                               | 0.01.00   | 116.000,00    |                    |                     |
| 1724.00.00.00 | TRANSFERÊNCIAS MULTIGOVERNAMENTAIS                              | 0.000.000 | 15.587.000,00 |                    |                     |
| 1724.01.00.00 | TRANSFERÊNCIAS DE RECURSOS DO FUNDO DE MANUTENÇÃO E DESENVOL    | 0.02.06   | 13.924.000,00 |                    |                     |
| 1724.02.00.00 | TRANSFERÊNCIAS DE RECURSOS DA COMPLEMENTAÇÃO DA UNIÃO AO FUN    | 0.02.07   | 1.663.000,00  |                    |                     |
| 1730.00.00.00 | TRANSFERÊNCIAS DE INSTITUIÇÕES PRIVADAS                         | 0.000.000 |               | 12.000,00          |                     |
| 1730.00.00.00 | TRANSFERÊNCIAS DE INSTITUIÇÕES PRIVADAS                         | 0.01.00   | 12.000,00     |                    |                     |
| 1750.00.00.00 | TRANSFERÊNCIAS DE PESSOAS                                       | 0.000.000 |               | 12.000,00          |                     |
| 1750.00.00.00 | TRANSFERÊNCIAS DE PESSOAS                                       | 0.01.00   | 12.000,00     |                    |                     |
| 1760.00.00.00 | TRANSFERÊNCIAS DE CONVÊNIO                                      | 0.000.000 |               | 2.265.000,00       |                     |
| 1761.00.00.00 | TRANSFERÊNCIAS DE CONVÊNIO DA UNIÃO E DE SUAS ENTIDADES         | 0.000.000 | 1.683.000,00  |                    |                     |
| 1761.01.00.00 | TRANSFERÊNCIAS DE CONVÊNIO DA UNIÃO PARA O SISTEMA ÚNICO DE     | 0.02.12   | 125.000,00    |                    |                     |
| 1761.03.00.00 | TRANSFERÊNCIAS DE CONVÊNIO DA UNIÃO DESTINADAS A PROGRAMAS      | 0.02.16   | 52.000,00     |                    |                     |
| 1761.99.00.00 | OUTRAS TRANSFERÊNCIAS DE CONVÊNIO DA UNIÃO                      | 0.01.00   | 1.506.000,00  |                    |                     |
| 1762.00.00.00 | TRANSFERÊNCIA DE CONVÊNIO DOS ESTADOS E DO DISTRITO FEDERAL     | 0.000.000 | 582.000,00    |                    |                     |
| 1762.01.00.00 | TRANSFERÊNCIAS DE CONVÊNIO DOS ESTADOS PARA O SISTEMA ÚNICO     | 0.02.12   | 145.000,00    |                    |                     |
| 1762.02.00.00 | TRANSFERÊNCIAS DE CONVÊNIO DOS ESTADOS DESTINADAS A PROGRAMA    | 0.000.000 | 260.000,00    |                    |                     |
| 1762.02.01.00 | Programa Criança da Escola                                      | 0.02.17   | 260.000,00    |                    |                     |
| 1762.99.00.00 | OUTRAS TRANSFERÊNCIAS DE CONVÊNIO DOS ESTADOS                   | 0.000.000 | 21.000,00     |                    |                     |
| 1762.99.00.00 | OUTRAS TRANSFERÊNCIAS DE CONVÊNIO DOS ESTADOS                   | 0.01.00   | 156.000,00    |                    |                     |
| 1762.99.01.00 | Outras Transf. de Convênio dos Estados - Assist. Social         | 0.02.16   | 21.000,00     |                    |                     |
| 1900.00.00.00 | OUTRAS RECEITAS CORRENTES                                       | 0.000.000 |               | 1.729.000,00       |                     |
| 1910.00.00.00 | MULTAS E JUROS DE MORA  | 0.000.000 |               | 112.000,00         |                     |
| 1911.00.00.00 | MULTAS E JUROS DE MORA DOS TRIBUTOS                             | 0.000.000 | 51.000,00     |                    |                     |
| 1911.38.00.00 | MULTAS E JUROS DE MORA DO IMPOSTO SOBRE A PROPRIEDADE PREDIA    | 0.01.00   | 13.000,00     |                    |                     |
| 1911.39.00.00 | MULTAS E JUROS DE MORA DO IMPOSTO SOBRE A TRANSMISSÃO INTER-    | 0.01.00   | 13.000,00     |                    |                     |
| 1911.40.00.00 | MULTAS E JUROS DE MORA DO IMPOSTO SOBRE SERVIÇOS DE QUALQUER    | 0.01.00   | 13.000,00     |                    |                     |

Documento Assinado Digitalmente por: JOSE ADAUTO DA SILVA  
Acesse em: <https://tce.tce-pe.gov.br/ep/validaDoc.seam> Código do documento: ce12077-b8e9-4904-94af-4812807e7724





**PREFEITURA MUNICIPAL DE IBIMIRIM**  
Avenida Castro Alves, 432 - CNPJ:10105971/0001-50

Anexo 02  
Page 3

Orçamento Programa - Exercício de 2017  
**RECEITAS SEGUNDO AS CATEGORIAS ECONOMICAS**

| Código   | Especificação  | F.R.-C.A. | Desdobramento | SubCategoria Fonte | Categoria Econômica  |
|--|--|-----------|---------------|--------------------|----------------------|
| 1911.99.00.00  | MULTAS E JUROS DE MORA DE OUTROS TRIBUTOS                    | 0.01.00   | 12.000,00     |                    |                      |
| 1913.00.00.00  | MULTA E JUROS DE MORA DA DIVIDA ATIVA DOS TRIBUTOS           | 0.000.000 | 36.000,00     |                    |                      |
| 1913.11.00.00  | MULTAS E JUROS DE MORA DA DIVIDA ATIVA DO IMPOSTO SOBRE A PR | 0.01.00   | 12.000,00     |                    |                      |
| 1913.12.00.00  | MULTAS E JUROS DE MORA DA DIVIDA ATIVA DO IMPOSTO SOBRE A TR | 0.01.00   | 12.000,00     |                    |                      |
| 1913.99.00.00  | MULTAS E JUROS DE MORA DA DIVIDA ATIVA DE OUTROS TRIBUTOS    | 0.01.00   | 12.000,00     |                    |                      |
| 1919.00.00.00  | MULTAS DE OUTRAS ORIGENS                                     | 0.000.000 | 25.000,00     |                    |                      |
| 1919.99.00.00  | OUTRAS MULTAS  | 0.01.00   | 25.000,00     |                    |                      |
| 1920.00.00.00  | INDENIZACOES E RESTITUICOES                                  | 0.000.000 |               | 1.511.000,00       |                      |
| 1922.00.00.00  | RESTITUICOES   | 0.000.000 | 1.511.000,00  |                    |                      |
| 1922.10.00.00  | COMPENSAÇÕES FINANCEIRAS ENTRE O REGIME GERAL E OS REGIMES P | 0.22.00   | 1.430.000,00  |                    |                      |
| 1922.99.00.00  | OUTRAS RESTITUICOES  | 0.000.000 | 81.000,00     |                    |                      |
| 1922.99.01.00  | Outras Restituições - FM                                     | 0.01.00   | 50.000,00     |                    |                      |
| 1922.99.03.00  | Outras Restituições - FMAS                                   | 0.01.00   | 12.000,00     |                    |                      |
| 1922.99.04.00  | Outras Restituições - FUNDECA                                | 0.01.00   | 5.000,00      |                    |                      |
| 1922.99.06.00  | Outras Restituições (RPPS)                                   | 0.22.00   | 14.000,00     |                    |                      |
| 1930.00.00.00  | RECEITA DA DIVIDA ATIVA                                      | 0.000.000 |               | 92.000,00          |                      |
| 1931.00.00.00  | RECEITA DA DIVIDA ATIVA TRIBUTÁRIA                           | 0.000.000 | 87.000,00     |                    |                      |
| 1931.11.00.00  | RECEITA DA DIVIDA ATIVA DO IMPOSTO SOBRE A PROPRIEDADE PREDI | 0.01.00   | 82.000,00     |                    |                      |
| 1931.99.00.00  | RECEITA DA DIVIDA ATIVA DE OUTROS TRIBUTOS                   | 0.01.00   | 5.000,00      |                    |                      |
| 1932.00.00.00  | RECEITA DA DIVIDA ATIVA NÃO TRIBUTÁRIA                       | 0.000.000 | 5.000,00      |                    |                      |
| 1932.99.00.00  | Receita da Dívida Ativa Não Tributária de Outras Receitas    | 0.01.00   | 5.000,00      |                    |                      |
| 1990.00.00.00  | RECEITAS DIVERSAS  | 0.000.000 |               | 14.000,00          |                      |
| 1990.99.00.00  | OUTRAS RECEITAS  | 0.22.00   | 14.000,00     |                    |                      |
| 2000.00.00.00  | RECEITAS DE CAPITAL  | 0.000.000 |               |                    | 6.864.000,00         |
| 2100.00.00.00  | OPERACOES DE CREDITO   | 0.000.000 |               | 461.000,00         |                      |
| 2110.00.00.00  | OPERACOES DE CREDITO INTERNAS                                | 0.000.000 |               | 461.000,00         |                      |
| 2119.00.00.00  | OUTRAS OPERACOES DE CREDITO INTERNAS                         | 0.000.000 | 461.000,00    |                    |                      |
| 2119.00.00.00  | OUTRAS OPERACOES DE CREDITO INTERNAS                         | 0.01.00   | 461.000,00    |                    |                      |
| 2200.00.00.00  | ALIENACAO DE BENS  | 0.000.000 |               | 145.000,00         |                      |
| 2210.00.00.00  | ALIENACAO DE BENS MOVEIS                                     | 0.000.000 |               | 145.000,00         |                      |
| 2219.00.00.00  | ALIENACAO DE OUTROS BENS MOVEIS                              | 0.000.000 | 145.000,00    |                    |                      |
| 2219.00.00.00  | ALIENACAO DE OUTROS BENS MOVEIS                              | 0.01.00   | 145.000,00    |                    |                      |
| 2400.00.00.00  | TRANSFERENCIAS DE CAPITAL                                    | 0.000.000 |               | 6.258.000,00       |                      |
| 2470.00.00.00  | TRANSFERENCIAS DE CONVENIOS                                  | 0.000.000 |               | 6.258.000,00       |                      |
| 2471.00.00.00  | TRANSFERENCIA DE CONVENIOS DA UNIAO E DE SUAS ENTIDADES      | 0.000.000 | 4.841.000,00  |                    |                      |
| 2471.01.00.00  | TRANSFERÊNCIAS DE CONVÊNIO DA UNIAO PARA O SISTEMA UNICO DE  | 0.02.12   | 727.000,00    |                    |                      |
| 2471.02.00.00  | TRANSFERÊNCIAS DE CONVÊNIO DA UNIAO DESTINADAS A PROGRAMAS D | 0.01.00   | 1.050.000,00  |                    |                      |
| 2471.03.00.00  | TRANSFERÊNCIAS DE CONVÊNIO DA UNIAO DESTINADAS A PROGRAMAS   | 0.01.00   | 714.000,00    |                    |                      |
| 2471.05.00.00  | TRANSFERÊNCIAS DE CONVÊNIO DA UNIAO DESTINADAS A PROGRAMAS   | 0.02.17   | 1.050.000,00  |                    |                      |
| 2471.99.00.00  | OUTRAS TRANSFERENCIAS DE CONVENIOS DA UNIAO                  | 0.01.00   | 1.300.000,00  |                    |                      |
| 2472.00.00.00  | TRANSFERÊNCIAS DE CONVÊNIO DOS ESTADOS E DO DISTRITO FEDERA  | 0.000.000 | 1.417.000,00  |                    |                      |
| 2472.02.00.00  | TRANSFERÊNCIAS DE CONVÊNIO DOS ESTADOS DESTINADAS A PROGRAM  | 0.02.17   | 629.000,00    |                    |                      |
| 2472.99.00.00  | OUTRAS TRANSFERENCIAS DE CONVENIO DOS ESTADOS                | 0.01.00   | 788.000,00    |                    |                      |
| 9000.00.00.00  | DEDUÇAO DE RECEITAS  | 0.000.000 |               |                    | -5.686.400,00        |
| 9500.00.00.00  | DEDUÇÕES DO FUNDEB   | 0.000.000 |               | -5.686.400,00      |                      |
| 9510.00.00.00  | DEDUÇÕES DO FUNDEB   | 0.000.000 |               | -5.686.400,00      |                      |
| 9510.00.00.00  | DEDUÇÕES DO FUNDEB   | 0.01.00   | -5.686.400,00 |                    |                      |
| <b>Total das Receitas (exceto Intra-Orçamentárias)</b> |  |           |               |                    | <b>85.908.000,00</b> |

|               |                           |           |  |              |              |
|---------------|---------------------------|-----------|--|--------------|--------------|
| 7000.00.00.00 | RECEITAS CORRENTES        | 0.000.000 |  |              | 3.092.000,00 |
| 7200.00.00.00 | RECEITAS DE CONTRIBUICOES | 0.000.000 |  | 3.064.000,00 |              |
| 7210.00.00.00 | CONTRIBUICOES SOCIAIS     | 0.000.000 |  | 3.064.000,00 |              |







Orçamento Programa - Exercício de 2017  
**RECEITAS SEGUNDO AS CATEGORIAS ECONOMICAS**

| Código                                   | Especificação                                    | F.R.-C.A. | Desdobramento | SubCategoria Fonte | Categoria Econômica |
|--|--|-----------|---------------|--------------------|---------------------|
| 7210.29.00.00                            | CONTRIBUIÇÕES PARA O REGIME PRÓPRIO DE PREVIDEN  | 0.000.000 | 3.064.000,00  |                    |                     |
| 7210.29.01.00                            | CONTRIBUIÇÃO PATRONAL DE SERVIDOR ATIVO CIVIL P/ | 0.22.00   | 1.788.000,00  |                    |                     |
| 7210.29.13.00                            | CONTRIBUIÇÃO PREVIDENCIÁRIA PARA AMORTIZAÇÃO DK  | 0.22.00   | 1.276.000,00  |                    |                     |
| 7900.00.00.00                            | OUTRAS RECEITAS CORRENTES                        | 0.000.000 |               | 28.000,00          |                     |
| 7910.00.00.00                            | MULTAS E JUROS DE MORA                           | 0.000.000 |               | 28.000,00          |                     |
| 7912.00.00.00                            | MULTAS E JUROS DE MORA DAS CONTRIBUIÇÕES         | 0.000.000 | 28.000,00     |                    |                     |
| 7912.29.00.00                            | MULTAS E JUROS DE MORA DAS CONTRIBUIÇÕES PARA    | 0.000.000 | 28.000,00     |                    |                     |
| 7912.29.01.00                            | MULTAS E JUROS DE MORA DA CONTRIBUIÇÃO PATRON.   | 0.22.00   | 14.000,00     |                    |                     |
| 7912.29.02.00                            | MULTAS E JUROS DE MORA DA CONTRIBUIÇÃO DO SERV   | 0.22.00   | 14.000,00     |                    |                     |
| Total das Receitas (Intra-Orçamentárias) |  |           |               |                    | 3.092.000,00        |

|                          |               |
|--------------------------|---------------|
| Total Geral das Receitas | 69.000.000,00 |
|--------------------------|---------------|



**PREFEITURA MUNICIPAL DE IBIMIRIM**

Avenida Castro Alves, 432 - CNPJ:10105971/0001-50

Entidade: 5 - FUNDO MUNICIPAL DE EDUCAÇÃO DE IBIMIRIM

Orçamento Programa - Exercício de 2017

Anexo 02

Page 1

**RECEITAS SEGUNDO AS CATEGORIAS ECONOMICAS**

| Código   | Especificação  | F.R.      | Desdobramento | SubCategoria Fonte | Categoria Econômica |
|--|--|-----------|---------------|--------------------|---------------------|
| 1000.00.00.00  | RECEITAS CORRENTES   | 0.000.000 |               |                    | 1.907.000,00        |
| 1300.00.00.00  | RECEITA PATRIMONIAL  | 0.000.000 |               | 122.000,00         |                     |
| 1320.00.00.00  | RECEITAS DE VALORES MOBILIÁRIOS                              | 0.000.000 |               | 122.000,00         |                     |
| 1325.00.00.00  | REMUNERAÇÃO DE DEPÓSITOS BANCÁRIOS                           | 0.000.000 | 122.000,00    |                    |                     |
| 1325.01.00.00  | REMUNERAÇÃO DE DEPÓSITOS DE RECURSOS VINCULADOS              | 0.000.000 | 122.000,00    |                    |                     |
| 1325.01.02.00  | RECEITA DE REMUNERAÇÃO DE DEPÓSITOS BANCÁRIOS DE RECURSOS VI | 0.01.00   | 61.000,00     |                    |                     |
| 1325.01.05.00  | RECEITA DE REMUNERAÇÃO DE DEPÓSITOS BANCÁRIOS DE RECURSOS VI | 0.01.00   | 61.000,00     |                    |                     |
| 1700.00.00.00  | TRANSFERÊNCIAS CORRENTES                                     | 0.000.000 |               | 1.785.000,00       |                     |
| 1720.00.00.00  | TRANSFERÊNCIAS INTERGOVERNAMENTAIS                           | 0.000.000 |               | 1.525.000,00       |                     |
| 1721.00.00.00  | TRANSFERÊNCIAS DA UNIÃO                                      | 0.000.000 | 1.525.000,00  |                    |                     |
| 1721.35.00.00  | TRANSFERÊNCIAS DE RECURSOS DO FUNDO NACIONAL DO DESENVOLVIME | 0.000.000 | 1.525.000,00  |                    |                     |
| 1721.35.01.00  | TRANSFERÊNCIAS DO SALÁRIO-EDUCAÇÃO                           | 0.02.09   | 819.000,00    |                    |                     |
| 1721.35.02.00  | TRANSFERÊNCIAS DIRETAS DO FNDE REFERENTES AO PROGRAMA DINHEI | 0.02.10   | 36.000,00     |                    |                     |
| 1721.35.03.00  | TRANSFERÊNCIAS DIRETAS DO FNDE REFERENTES AO PROGRAMA NACION | 0.02.13   | 267.000,00    |                    |                     |
| 1721.35.04.00  | TRANSFERÊNCIAS DIRETAS DO FNDE REFERENTES AO PROGRAMA NACION | 0.02.14   | 278.000,00    |                    |                     |
| 1721.35.99.00  | OUTRAS TRANSFERÊNCIAS DIRETAS DO FUNDO NACIONAL DO DESENVOLV | 0.02.21   | 125.000,00    |                    |                     |
| 1760.00.00.00  | TRANSFERÊNCIAS DE CONVÊNIOS                                  | 0.000.000 |               | 260.000,00         |                     |
| 1762.00.00.00  | TRANSFERÊNCIA DE CONVÊNIOS DOS ESTADOS E DO DISTRITO FEDERAL | 0.000.000 | 260.000,00    |                    |                     |
| 1762.02.00.00  | TRANSFERÊNCIAS DE CONVÊNIO DOS ESTADOS DESTINADAS A PROGRAMA | 0.000.000 | 260.000,00    |                    |                     |
| 1762.02.01.00  | Programa Caminho da Escola                                   | 0.02.17   | 260.000,00    |                    |                     |
| 2000.00.00.00  | RECEITAS DE CAPITAL  | 0.000.000 |               |                    | 1.679.000,00        |
| 2400.00.00.00  | TRANSFERÊNCIAS DE CAPITAL                                    | 0.000.000 |               | 1.678.000,00       |                     |
| 2470.00.00.00  | TRANSFERÊNCIAS DE CONVÊNIOS                                  | 0.000.000 |               | 1.679.000,00       |                     |
| 2471.00.00.00  | TRANSFERÊNCIA DE CONVÊNIOS DA UNIÃO E DE SUAS ENTIDADES      | 0.000.000 | 1.050.000,00  |                    |                     |
| 2471.05.00.00  | TRANSFERÊNCIAS DE CONVÊNIOS DA UNIÃO DESTINADAS A PROGRAMAS  | 0.02.17   | 1.050.000,00  |                    |                     |
| 2472.00.00.00  | TRANSFERÊNCIAS DE CONVÊNIOS DOS ESTADOS E DO DISTRITO FEDERA | 0.000.000 | 629.000,00    |                    |                     |
| 2472.02.00.00  | TRANSFERÊNCIAS DE CONVÊNIOS DOS ESTADOS DESTINADAS A PROGRAM | 0.02.17   | 629.000,00    |                    |                     |
| <b>Total das Receitas (exceto Intra-Orçamentárias)</b> |  |           |               |                    | <b>3.586.000,00</b> |

|                                 |                     |
|---------------------------------|---------------------|
| <b>Total Geral das Receitas</b> | <b>3.586.000,00</b> |
|---------------------------------|---------------------|





**PREFEITURA MUNICIPAL DE IBIMIRIM**  
Avenida Castro Alves, 432 - CNPJ:10105971/0001-50  
Entidade: 6 - FUNDO MUNICIPAL DE ASSISTÊNCIA SOCIAL DE IBIMIRIM  
Orçamento Programa - Exercício de 2017  
**RECEITAS SEGUNDO AS CATEGORIAS ECONOMICAS**

Anexo 02  
Page 1

| Código   | Especificação  | F.R.      | Desdobramento | SubCategoria Fonte | Categoria Econômica |
|--|--|-----------|---------------|--------------------|---------------------|
| 1000.00.00.00  | RECEITAS CORRENTES   | 0.000.000 |               |                    | 1.033.000,00        |
| 1800.00.00.00  | RECEITA PATRIMONIAL  | 0.000.000 |               | 49.000,00          |                     |
| 1320.00.00.00  | RECEITAS DE VALORES MOBILIÁRIOS                              | 0.000.000 |               | 49.000,00          |                     |
| 1825.00.00.00  | REMUNERAÇÃO DE DEPÓSITOS BANCÁRIOS                           | 0.000.000 | 49.000,00     |                    |                     |
| 1325.01.00.00  | REMUNERAÇÃO DE DEPÓSITOS DE RECURSOS VINCULADOS              | 0.000.000 | 49.000,00     |                    |                     |
| 1325.01.10.00  | RECEITA DE REMUNERAÇÃO DE DEPÓSITOS BANCÁRIOS DE RECURSOS VI | 0.02.15   | 49.000,00     |                    |                     |
| 1700.00.00.00  | TRANSFERÊNCIAS CORRENTES                                     | 0.000.000 |               | 972.000,00         |                     |
| 1720.00.00.00  | TRANSFERÊNCIAS INTERGOVERNAMENTAIS                           | 0.000.000 |               | 899.000,00         |                     |
| 1721.00.00.00  | TRANSFERÊNCIAS DA UNIÃO                                      | 0.000.000 | 899.000,00    |                    |                     |
| 1721.34.00.00  | TRANSFERÊNCIAS DE RECURSOS DO FUNDO NACIONAL DE ASSISTÊNCIA  | 0.000.000 | 899.000,00    |                    |                     |
| 1721.34.01.00  | Piso Básico Fixo   | 0.02.15   | 412.000,00    |                    |                     |
| 1721.34.02.00  | CREAS - Piso Fixo de Média Complexidade                      | 0.02.15   | 190.000,00    |                    |                     |
| 1721.34.03.00  | Piso Básico Variável   | 0.02.15   | 227.000,00    |                    |                     |
| 1721.34.99.00  | Outras Transferências do FNAS                                | 0.02.15   | 70.000,00     |                    |                     |
| 1760.00.00.00  | TRANSFERÊNCIAS DE CONVÊNIO                                   | 0.000.000 |               | 73.000,00          |                     |
| 1761.00.00.00  | TRANSFERÊNCIAS DE CONVÊNIO DA UNIÃO E DE SUAS ENTIDADES      | 0.000.000 | 52.000,00     |                    |                     |
| 1761.03.00.00  | TRANSFERÊNCIAS DE CONVÊNIO DA UNIÃO DESTINADAS A PROGRAMAS   | 0.02.16   | 52.000,00     |                    |                     |
| 1762.00.00.00  | TRANSFERÊNCIA DE CONVÊNIO DOS ESTADOS E DO DISTRITO FEDERAL  | 0.000.000 | 21.000,00     |                    |                     |
| 1762.99.00.00  | OUTRAS TRANSFERÊNCIAS DE CONVÊNIO DOS ESTADOS                | 0.000.000 | 21.000,00     |                    |                     |
| 1762.99.01.00  | Outras Transf. de Convênio dos Estados - Assist. Social      | 0.02.16   | 21.000,00     |                    |                     |
| 1900.00.00.00  | OUTRAS RECEITAS CORRENTES                                    | 0.000.000 |               | 12.000,00          |                     |
| 1920.00.00.00  | INDENIZAÇÕES E RESTITUIÇÕES                                  | 0.000.000 |               | 12.000,00          |                     |
| 1922.00.00.00  | RESTITUIÇÕES   | 0.000.000 | 12.000,00     |                    |                     |
| 1922.99.00.00  | OUTRAS RESTITUIÇÕES  | 0.000.000 | 12.000,00     |                    |                     |
| 1922.99.03.00  | Outras Restituições - FNAS                                   | 0.01.00   | 12.000,00     |                    |                     |
| <b>Total das Receitas (exceto Intra-Orçamentárias)</b> |  |           |               |                    | <b>1.033.000,00</b> |

|                                 |                     |
|---------------------------------|---------------------|
| <b>Total Geral das Receitas</b> | <b>1.033.000,00</b> |
|---------------------------------|---------------------|

Documento Assinado Digitalmente por: JOSE ADAUTO DA SILVA  
Acesse em: <https://etec.tce.pe.gov.br/ep/validaDoc.seam> Código do documento: ce12077-b8e9-4904-94af-4812807e7724



**PREFEITURA MUNICIPAL DE IBIMIRIM**

Avenida Castro Alves, 432 - CNPJ:10105971/0001-50

Entidade: 4 - FUNDO MUNICIPAL DE DIREITOS DA CRIANÇA E DO ADOLESCENTE DE IBIMIRIM

Orçamento Programa - Exercício de 2017

Anexo 02

Page 1

**RECEITAS SEGUNDO AS CATEGORIAS ECONOMICAS**

| Código  | Especificação                 | F.R.      | Desdobramento | SubCategoria Fonte | Categoria Econômica |
|---|-------------------------------|-----------|---------------|--------------------|---------------------|
| 1000.00.00.00                                   | RECEITAS CORRENTES            | 0.000.000 |               |                    | 5.000,00            |
| 1900.00.00.00                                   | OUTRAS RECEITAS CORRENTES     | 0.000.000 |               | 5.000,00           |                     |
| 1920.00.00.00                                   | INDENIZAÇÕES E RESTITUIÇÕES   | 0.000.000 |               | 5.000,00           |                     |
| 1922.00.00.00                                   | RESTITUIÇÕES                  | 0.000.000 | 5.000,00      |                    |                     |
| 1922.99.00.00                                   | OUTRAS RESTITUIÇÕES           | 0.000.000 | 5.000,00      |                    |                     |
| 1922.99.04.00                                   | Outras Restituições - FUNDECA | 0.01.00   | 5.000,00      |                    |                     |
| Total das Receitas (exceto Intra-Orçamentárias) |                               |           |               |                    | 5.000,00            |

|                          |          |
|--------------------------|----------|
| Total Geral das Receitas | 5.000,00 |
|--------------------------|----------|



**PREFEITURA MUNICIPAL DE IBIMIRIM**

Avenida Castro Alves, 432 - CNPJ:10105971/0001-50

Entidade: 8 - INSTITUTO DE PREVIDÊNCIA DOS SERVIDORES MUNICIPAIS DE IBIMIRIM

Orçamento Programa - Exercício de 2017

Anexo 02

Page 1

**RECEITAS SEGUNDO AS CATEGORIAS ECONOMICAS**

| Código   | Especificação  | F.R.      | Desdobramento | SubCategoria Fonte | Categoria Econômica |
|--|--|-----------|---------------|--------------------|---------------------|
| 1000.00.00.00  | RECEITAS CORRENTES   | 0.000.000 |               |                    | 2.764.000,00        |
| 1200.00.00.00  | RECEITAS DE CONTRIBUIÇÕES                                    | 0.000.000 |               | 1.279.000,00       |                     |
| 1210.00.00.00  | CONTRIBUIÇÕES SOCIAIS  | 0.000.000 |               | 1.279.000,00       |                     |
| 1210.29.00.00  | CONTRIBUIÇÕES PARA O REGIME PRÓPRIO DE PREVIDÊNCIA DO SERVID | 0.000.000 | 1.279.000,00  |                    |                     |
| 1210.29.01.00  | CONTRIBUIÇÃO PATRONAL DE SERVIDOR ATIVO CIVIL PARA O REGIME  | 0.22.00   | 9.000,00      |                    |                     |
| 1210.29.07.00  | CONTRIBUIÇÃO DO SERVIDOR ATIVO CIVIL PARA O REGIME PRÓPRIO   | 0.22.00   | 1.270.000,00  |                    |                     |
| 1300.00.00.00  | RECEITA PATRIMONIAL  | 0.000.000 |               | 27.000,00          |                     |
| 1320.00.00.00  | RECEITAS DE VALORES MOBILIÁRIOS                              | 0.000.000 |               | 27.000,00          |                     |
| 1328.00.00.00  | REMUNERAÇÃO DOS INVESTIMENTOS DO REGIME PRÓPRIO DE PREVIDÊNC | 0.000.000 | 27.000,00     |                    |                     |
| 1328.10.00.00  | REMUNERAÇÃO DOS INVESTIMENTOS DO REGIME PRÓPRIO DE PREVIDÊNC | 0.22.00   | 27.000,00     |                    |                     |
| 1900.00.00.00  | OUTRAS RECEITAS CORRENTES                                    | 0.000.000 |               | 1.458.000,00       |                     |
| 1920.00.00.00  | INDENIZAÇÕES E RESTITUIÇÕES                                  | 0.000.000 |               | 1.444.000,00       |                     |
| 1922.00.00.00  | RESTITUIÇÕES   | 0.000.000 | 1.444.000,00  |                    |                     |
| 1922.10.00.00  | COMPENSAÇÕES FINANCEIRAS ENTRE O REGIME GERAL E OS REGIMES P | 0.22.00   | 1.430.000,00  |                    |                     |
| 1922.99.00.00  | OUTRAS RESTITUIÇÕES  | 0.000.000 | 14.000,00     |                    |                     |
| 1922.99.06.00  | Outras Restituições (RPPS)                                   | 0.22.00   | 14.000,00     |                    |                     |
| 1990.00.00.00  | RECEITAS DIVERSAS  | 0.000.000 |               | 14.000,00          |                     |
| 1990.99.00.00  | OUTRAS RECEITAS  | 0.22.00   | 14.000,00     |                    |                     |
| <b>Total das Receitas (exceto Intra-Orçamentárias)</b> |  |           |               |                    | <b>2.764.000,00</b> |

|   |  |           |              |              |                     |
|---|--|-----------|--------------|--------------|---------------------|
| 7000.00.00.00                                   | RECEITAS CORRENTES                               | 0.000.000 |              |              | 3.092.000,00        |
| 7200.00.00.00                                   | RECEITAS DE CONTRIBUIÇÕES                        | 0.000.000 |              | 3.064.000,00 |                     |
| 7210.00.00.00                                   | CONTRIBUIÇÕES SOCIAIS                            | 0.000.000 |              | 3.064.000,00 |                     |
| 7210.29.00.00                                   | CONTRIBUIÇÕES PARA O REGIME PRÓPRIO DE PREVIDÊN  | 0.000.000 | 3.064.000,00 |              |                     |
| 7210.29.01.00                                   | CONTRIBUIÇÃO PATRONAL DE SERVIDOR ATIVO CIVIL P/ | 0.22.00   | 1.788.000,00 |              |                     |
| 7210.29.13.00                                   | CONTRIBUIÇÃO PREVIDENCIÁRIA PARA AMORTIZAÇÃO DI  | 0.22.00   | 1.276.000,00 |              |                     |
| 7900.00.00.00                                   | OUTRAS RECEITAS CORRENTES                        | 0.000.000 |              | 28.000,00    |                     |
| 7910.00.00.00                                   | MULTAS E JUROS DE MORA                           | 0.000.000 |              | 28.000,00    |                     |
| 7912.00.00.00                                   | MULTAS E JUROS DE MORA DAS CONTRIBUIÇÕES         | 0.000.000 | 28.000,00    |              |                     |
| 7912.29.00.00                                   | MULTAS E JUROS DE MORA DAS CONTRIBUIÇÕES PARA    | 0.000.000 | 28.000,00    |              |                     |
| 7912.29.01.00                                   | MULTAS E JUROS DE MORA DA CONTRIBUIÇÃO PATRON.   | 0.22.00   | 14.000,00    |              |                     |
| 7912.29.02.00                                   | MULTAS E JUROS DE MORA DA CONTRIBUIÇÃO DO SERV   | 0.22.00   | 14.000,00    |              |                     |
| <b>Total das Receitas (Intra-Orçamentárias)</b> |  |           |              |              | <b>3.092.000,00</b> |

|                                 |                     |
|---------------------------------|---------------------|
| <b>Total Geral das Receitas</b> | <b>5.856.000,00</b> |
|---------------------------------|---------------------|





**PREFEITURA MUNICIPAL DE IBIMIRIM**  
Avenida Castro Alves, 432 - CNPJ:10105971/0001-50  
Entidade: 3 - FUNDO MUNICIPAL DE SAÚDE DE IBIMIRIM  
Orçamento Programa - Exercício de 2017  
**RECEITAS SEGUNDO AS CATEGORIAS ECONOMICAS**

Anexo 02  
Page 1

| Código   | Especificação  | F.R.      | Desdobramento | SubCategoria Fonte | Categoria Econômica  |
|--|--|-----------|---------------|--------------------|----------------------|
| 1000.00.00.00  | RECEITAS CORRENTES   | 0.000.000 |               |                    | 9.778.000,00         |
| 1300.00.00.00  | RECEITA PATRIMONIAL  | 0.000.000 |               | 122.000,00         |                      |
| 1320.00.00.00  | RECEITAS DE VALORES MOBILIÁRIOS                                | 0.000.000 |               | 122.000,00         |                      |
| 1325.00.00.00  | REMUNERAÇÃO DE DEPÓSITOS BANCÁRIOS                             | 0.000.000 | 122.000,00    |                    |                      |
| 1325.01.00.00  | REMUNERAÇÃO DE DEPÓSITOS DE RECURSOS VINCULADOS                | 0.000.000 | 97.000,00     |                    |                      |
| 1325.01.02.00  | RECEITA DE REMUNERAÇÃO DE DEPÓSITOS BANCÁRIOS DE RECURSOS VI   | 0.04.11   | 97.000,00     |                    |                      |
| 1325.02.00.00  | REMUNERAÇÃO DE DEPÓSITOS DE RECURSOS NÃO VINCULADOS            | 0.000.000 | 25.000,00     |                    |                      |
| 1325.02.99.00  | REMUNERAÇÃO DE OUTROS DEPÓSITOS DE RECURSOS NÃO VINCULADOS     | 0.01.00   | 25.000,00     |                    |                      |
| 1700.00.00.00  | TRANSFERÊNCIAS CORRENTES                                       | 0.000.000 |               | 9.656.000,00       |                      |
| 1720.00.00.00  | TRANSFERÊNCIAS INTERGOVERNAMENTAIS                             | 0.000.000 |               | 9.386.000,00       |                      |
| 1721.00.00.00  | TRANSFERÊNCIAS DA UNIÃO  | 0.000.000 | 9.386.000,00  |                    |                      |
| 1721.33.00.00  | TRANSFERÊNCIA DE RECURSOS DO SISTEMA ÚNICO DE SAÚDE - SUS -    | 0.000.000 | 9.386.000,00  |                    |                      |
| 1721.33.11.00  | ATENÇÃO BÁSICA   | 0.04.11   | 5.923.000,00  |                    |                      |
| 1721.33.12.00  | ATENÇÃO DE MÉDIA E ALTA COMPLEXIDADE AMBULATORIAL E HOSPITALAR | 0.04.11   | 2.972.000,00  |                    |                      |
| 1721.33.13.00  | VIGILÂNCIA EM SAÚDE  | 0.04.11   | 260.000,00    |                    |                      |
| 1721.33.14.00  | ASSISTÊNCIA FARMACÊUTICA                                       | 0.04.11   | 202.000,00    |                    |                      |
| 1721.33.15.00  | GESTÃO DO SUS  | 0.04.11   | 29.000,00     |                    |                      |
| 1760.00.00.00  | TRANSFERÊNCIAS DE CONVÊNIOS                                    | 0.000.000 |               | 270.000,00         |                      |
| 1761.00.00.00  | TRANSFERÊNCIAS DE CONVÊNIOS DA UNIÃO E DE SUAS ENTIDADES       | 0.000.000 | 125.000,00    |                    |                      |
| 1761.01.00.00  | TRANSFERÊNCIAS DE CONVÊNIOS DA UNIÃO PARA O SISTEMA ÚNICO DE   | 0.02.12   | 125.000,00    |                    |                      |
| 1762.00.00.00  | TRANSFERÊNCIA DE CONVÊNIOS DOS ESTADOS E DO DISTRITO FEDERAL   | 0.000.000 | 145.000,00    |                    |                      |
| 1762.01.00.00  | TRANSFERÊNCIAS DE CONVÊNIO DOS ESTADOS PARA O SISTEMA ÚNICO DE | 0.02.12   | 145.000,00    |                    |                      |
| 2000.00.00.00  | RECEITAS DE CAPITAL  | 0.000.000 |               |                    | 727.000,00           |
| 2400.00.00.00  | TRANSFERÊNCIAS DE CAPITAL                                      | 0.000.000 |               | 727.000,00         |                      |
| 2470.00.00.00  | TRANSFERÊNCIAS DE CONVÊNIOS                                    | 0.000.000 |               | 727.000,00         |                      |
| 2471.00.00.00  | TRANSFERÊNCIA DE CONVÊNIOS DA UNIÃO E DE SUAS ENTIDADES        | 0.000.000 | 727.000,00    |                    |                      |
| 2471.01.00.00  | TRANSFERÊNCIAS DE CONVÊNIO DA UNIÃO PARA O SISTEMA ÚNICO DE    | 0.02.12   | 727.000,00    |                    |                      |
| <b>Total das Receitas (exceto Intra-Orçamentárias)</b> |  |           |               |                    | <b>10.505.000,00</b> |
| <b>Total Geral das Receitas</b>                        |  |           |               |                    | <b>10.505.000,00</b> |

Documento Assinado Digitalmente por: JOSE ADAUTO DA SILVA  
Acesse em: <https://etec.tce.pe.gov.br/ep/validaDoc.seam> Código do documento: ce12077-b8e9-4904-94af-4812807e7724





Orçamentario

**NATUREZA DA DESPESA - CONSOLIDAÇÃO GERAL**

| Código   | Especificação  | Elemento      | Modalidade    | Grupo         | Categoria Econômica |
|----------|--|---------------|---------------|---------------|---------------------|
| 30.00.00 | DESPESAS CORRENTES   |               |               |               | 59.084.000,00       |
| 31.00.00 | PESSOAL E ENCARGOS SOCIAIS                                   |               |               | 38.242.000,00 |                     |
| 31.90.00 | APLICAÇÕES DIRETAS   |               | 34.080.000,00 |               |                     |
| 31.90.01 | APOSENTADORIAS, RESERVA REMUNERADA E REFORMAS                | 3.600.000,00  |               |               |                     |
| 31.90.03 | PENSÕES  | 443.000,00    |               |               |                     |
| 31.90.04 | CONTRATAÇÃO POR TEMPO DETERMINADO                            | 7.830.000,00  |               |               |                     |
| 31.90.05 | OUTROS BENEFÍCIOS PREVIDENCIÁRIOS                            | 650.000,00    |               |               |                     |
| 31.90.11 | VENCIMENTOS E VANTAGENS FIXAS - PESSOAL CIVIL                | 19.334.000,00 |               |               |                     |
| 31.90.13 | OBRIGAÇÕES PATRONAIS   | 2.288.000,00  |               |               |                     |
| 31.90.16 | OUTRAS DESPESAS VARIÁVEIS - PESSOAL CIVIL                    | 20.000,00     |               |               |                     |
| 31.90.91 | SENTENÇAS JUDICIAIS  | 35.000,00     |               |               |                     |
| 31.90.92 | DESPESAS DE EXERCÍCIOS ANTERIORES                            | 80.000,00     |               |               |                     |
| 31.91.00 | APLICAÇÕES DIRETAS- INTRA-ORÇAMENTÁRIAS                      |               | 4.162.000,00  |               |                     |
| 31.91.13 | OBRIGAÇÕES PATRONAIS   | 4.162.000,00  |               |               |                     |
| 32.00.00 | JUROS E ENCARGOS DA DÍVIDA                                   |               |               | 14.000,00     |                     |
| 32.90.00 | APLICAÇÕES DIRETAS   |               | 14.000,00     |               |                     |
| 32.90.21 | JUROS SOBRE A DÍVIDA POR CONTRATO                            | 8.000,00      |               |               |                     |
| 32.90.22 | OUTROS ENCARGOS SOBRE A DÍVIDA POR CONTRATO                  | 6.000,00      |               |               |                     |
| 33.00.00 | OUTRAS DESPESAS CORRENTES                                    |               |               | 20.828.000,00 |                     |
| 33.50.00 | TRANSFERÊNCIAS A INSTITUIÇÕES PRIVADAS SEM FINS LUCRATIVOS   |               | 120.000,00    |               |                     |
| 33.50.43 | SUBVENÇÕES SOCIAIS   | 120.000,00    |               |               |                     |
| 33.71.00 | TRANSFERÊNCIA A CONSÓRCIOS PÚBLICOS                          |               | 70.000,00     |               |                     |
| 33.71.70 | RATEIO PELA PARTICIPAÇÃO EM CONSÓRCIO PÚBLICO                | 70.000,00     |               |               |                     |
| 33.90.00 | APLICAÇÕES DIRETAS   |               | 20.638.000,00 |               |                     |
| 33.90.14 | DIÁRIAS - PESSOAL CIVIL                                      | 578.000,00    |               |               |                     |
| 33.90.30 | MATERIAL DE CONSUMO  | 6.271.000,00  |               |               |                     |
| 33.90.31 | PREMIAÇÕES CULTURAIS, ARTÍSTICAS, CIENTÍFICAS, DESPORTIVAS E | 70.000,00     |               |               |                     |
| 33.90.32 | MATERIAL, BEM OU SERVIÇO PARA DISTRIBUIÇÃO GRATUITA          | 366.000,00    |               |               |                     |
| 33.90.33 | PASSAGENS E DESPESAS COM LOCOMOÇÃO                           | 43.000,00     |               |               |                     |
| 33.90.35 | SERVIÇOS DE CONSULTORIA                                      | 937.000,00    |               |               |                     |
| 33.90.36 | OUTROS SERVIÇOS DE TERCEIROS - PESSOA FÍSICA                 | 2.690.000,00  |               |               |                     |
| 33.90.39 | OUTROS SERVIÇOS DE TERCEIROS - PESSOA JURÍDICA               | 8.276.000,00  |               |               |                     |
| 33.90.47 | OBRIGAÇÕES TRIBUTÁRIAS E CONTRIBUTIVAS                       | 440.000,00    |               |               |                     |
| 33.90.48 | OUTROS AUXÍLIOS FINANCEIROS A PESSOA FÍSICA                  | 138.000,00    |               |               |                     |
| 33.90.91 | SENTENÇAS JUDICIAIS  | 338.000,00    |               |               |                     |
| 33.90.92 | DESPESAS DE EXERCÍCIOS ANTERIORES                            | 377.000,00    |               |               |                     |
| 33.90.93 | INDENIZAÇÕES E RESTITUIÇÕES                                  | 114.000,00    |               |               |                     |
| 40.00.00 | DESPESAS DE CAPITAL  |               |               |               | 8.052.000,00        |
| 44.00.00 | INVESTIMENTOS  |               |               | 6.883.000,00  |                     |
| 44.90.00 | APLICAÇÕES DIRETAS   |               | 6.883.000,00  |               |                     |
| 44.90.51 | OBRAS E INSTALAÇÕES  | 3.879.000,00  |               |               |                     |
| 44.90.52 | EQUIPAMENTOS E MATERIAL PERMANENTE                           | 2.764.000,00  |               |               |                     |
| 44.90.61 | AQUISIÇÃO DE IMÓVEIS   | 240.000,00    |               |               |                     |
| 46.00.00 | AMORTIZAÇÃO DA DÍVIDA  |               |               | 1.169.000,00  |                     |
| 46.90.00 | APLICAÇÕES DIRETAS   |               | 585.000,00    |               |                     |
| 46.90.71 | PRINCIPAL DA DÍVIDA CONTRATUAL RESGATADA                     | 585.000,00    |               |               |                     |
| 46.90.71 | APLICAÇÕES DIRETAS- INTRA-ORÇAMENTÁRIAS                      |               | 584.000,00    |               |                     |
| 46.90.71 | PRINCIPAL DA DÍVIDA CONTRATUAL RESGATADA                     | 584.000,00    |               |               |                     |
| 48.00.00 | RESERVA DE CONTINGÊNCIA                                      |               |               |               | 1.864.000,00        |
| 48.00.00 | RESERVA DE CONTINGÊNCIA                                      |               |               | 1.864.000,00  |                     |
| 48.00.00 | A DEFINIR  |               | 1.864.000,00  |               |                     |
| 48.00.99 | A CLASSIFICAR  | 1.864.000,00  |               |               |                     |

Documento Assinado Digitalmente por: JOSE ALBERTO DE ALMEIDA  
Acesse em: https://etec.tce.pe.gov.br/ep/validar





**PREFEITURA MUNICIPAL DE IBIMIRIM**  
Avenida Castro Alves, 432 - CNPJ:10105971/0001-50

Orçamento Programa - Exercício de 2017  
Anexo 02  
Page 2

Orçamentário  
**NATUREZA DA DESPESA - CONSOLIDAÇÃO GERAL**

| Código | Especificação | Elemento | Modalidade | Grupo | Categoria Econômica |
|--------|---------------|----------|------------|-------|---------------------|
|        |               |          |            | TOTAL | 69.000.000,00       |

Documento Assinado Digitalmente por: JOSE ADAUTO DA SILVA  
Acesse em: <https://etec.tce.pe.gov.br/epi/validaDoc.seam> Código do documento: ce12077-b8e9-4904-94af-4812807e7724







**PREFEITURA MUNICIPAL DE IBIMIRIM**  
Avenida Castro Alves, 432 - CNPJ:10105971/0001-50

Anexo 02  
Page 1

Orçamento Programa - Exercício de 2017  
**NATUREZA DA DESPESA POR ÓRGÃO E UNIDADE**

PODER 01 PODER LEGISLATIVO  
ORGÃO 01 LEGISLATIVO MUNICIPAL  
UNIDADE 00 LEGISLATIVO MUNICIPAL

| Código       | Especificação                                  | F.R.      | Elemento     | Modalidade   | Grupo        | Categoria Econômica |
|--------------|--|-----------|--------------|--------------|--------------|---------------------|
| 3.0.00.00    | DESPESAS CORRENTES                             | 0.000.000 |              |              |              | 2.430.000,00        |
| 3.1.00.00    | PESSOAL E ENCARGOS SOCIAIS                     | 0.000.000 |              |              | 1.950.000,00 |                     |
| 3.1.90.00    | APLICAÇÕES DIRETAS                             | 0.000.000 |              | 1.950.000,00 |              |                     |
| 3.1.90.11    | VENCIMENTOS E VANTAGENS FIXAS - PESSOAL CIVIL  | 0.01.00   | 1.576.000,00 |              |              |                     |
| 3.1.90.13    | OBRIGAÇÕES PATRONAIS                           | 0.01.00   | 354.000,00   |              |              |                     |
| 3.1.90.16    | OUTRAS DESPESAS VARIÁVEIS - PESSOAL CIVIL      | 0.01.00   | 20.000,00    |              |              |                     |
| 3.3.00.00    | OUTRAS DESPESAS CORRENTES                      | 0.000.000 |              |              | 480.000,00   |                     |
| 3.3.90.00    | APLICAÇÕES DIRETAS                             | 0.000.000 |              | 480.000,00   |              |                     |
| 3.3.90.14    | DIÁRIAS - PESSOAL CIVIL                        | 0.01.00   | 85.000,00    |              |              |                     |
| 3.3.90.30    | MATERIAL DE CONSUMO                            | 0.01.00   | 55.000,00    |              |              |                     |
| 3.3.90.33    | PASSAGENS E DESPESAS COM LOCOMOÇÃO             | 0.01.00   | 10.000,00    |              |              |                     |
| 3.3.90.35    | SERVIÇOS DE CONSULTORIA                        | 0.01.00   | 180.000,00   |              |              |                     |
| 3.3.90.36    | OUTROS SERVIÇOS DE TERCEIROS - PESSOA FÍSICA   | 0.01.00   | 35.000,00    |              |              |                     |
| 3.3.90.39    | OUTROS SERVIÇOS DE TERCEIROS - PESSOA JURÍDICA | 0.01.00   | 105.000,00   |              |              |                     |
| 3.3.90.92    | DESPESAS DE EXERCÍCIOS ANTERIORES              | 0.01.00   | 10.000,00    |              |              |                     |
| 4.0.00.00    | DESPESAS DE CAPITAL                            | 0.000.000 |              |              |              | 120.000,00          |
| 4.4.00.00    | INVESTIMENTOS                                  | 0.000.000 |              |              | 120.000,00   |                     |
| 4.4.90.00    | APLICAÇÕES DIRETAS                             | 0.000.000 |              | 120.000,00   |              |                     |
| 4.4.90.51    | OBRAS E INSTALAÇÕES                            | 0.01.00   | 40.000,00    |              |              |                     |
| 4.4.90.52    | EQUIPAMENTOS E MATERIAL PERMANENTE             | 0.01.00   | 80.000,00    |              |              |                     |
| <b>TOTAL</b> |  |           |              |              |              | <b>2.550.000,00</b> |

Documento Assinado Digitalmente por: JOSE ADAUTO DA SILVA  
Acesso em: https://etec.tce.pe.gov.br/ep/validaDoc.seam Código do documento: ce12077-b899-4-4-2077-4





**PREFEITURA MUNICIPAL DE IBIMIRIM**  
Avenida Castro Alves, 432 - CNPJ:10105971/0001-50

Anexo 02  
Page 2

Orçamento Programa - Exercício de 2017  
**NATUREZA DA DESPESA POR ORGÃO E UNIDADE**

PODER 02 PODER EXECUTIVO  
ORGÃO 01 PROCURADORIA JURÍDICA  
UNIDADE 00 PROCURADORIA JURÍDICA

| Código       | Especificação                                  | F.R.      | Elemento   | Modalidade | Grupo      | Categoria Econômica |
|--------------|--|-----------|------------|------------|------------|---------------------|
| 3.0.00.00    | DESPESAS CORRENTES                             | 0.000.000 |            |            |            | 205.000,00          |
| 3.1.00.00    | PESSOAL E ENCARGOS SOCIAIS                     | 0.000.000 |            |            | 15.000,00  |                     |
| 3.1.90.00    | APLICAÇÕES DIRETAS                             | 0.000.000 |            | 10.000,00  |            |                     |
| 3.1.90.11    | VENCIMENTOS E VANTAGENS FIXAS - PESSOAL CIVIL  | 0.01.00   | 10.000,00  |            |            |                     |
| 3.1.91.00    | APLICAÇÕES DIRETAS - INTRA-ORÇAMENTÁRIAS       | 0.000.000 |            | 5.000,00   |            |                     |
| 3.1.91.13    | OBRIGAÇÕES PATRONAIS                           | 0.01.00   | 5.000,00   |            |            |                     |
| 3.3.00.00    | OUTRAS DESPESAS CORRENTES                      | 0.000.000 |            |            | 190.000,00 |                     |
| 3.3.90.00    | APLICAÇÕES DIRETAS                             | 0.000.000 |            | 190.000,00 |            |                     |
| 3.3.90.30    | MATERIAL DE CONSUMO                            | 0.01.00   | 10.000,00  |            |            |                     |
| 3.3.90.36    | OUTROS SERVIÇOS DE TERCEIROS - PESSOA FÍSICA   | 0.01.00   | 5.000,00   |            |            |                     |
| 3.3.90.39    | OUTROS SERVIÇOS DE TERCEIROS - PESSOA JURÍDICA | 0.01.00   | 5.000,00   |            |            |                     |
| 3.3.90.91    | SENTENÇAS JUDICIAIS                            | 0.01.00   | 170.000,00 |            |            |                     |
| <b>TOTAL</b> |  |           |            |            |            | <b>205.000,00</b>   |

Documento Assinado Digitalmente por: JOSE ADAUTO DA SILVA  
Acesso em: <https://etec.tce.pe.gov.br/epp/validaDoc.seam> Código do documento: ce12077-b8e9-4904-94af-4812807e7724





**PREFEITURA MUNICIPAL DE IBIMIRIM**  
Avenida Castro Alves, 432 - CNPJ:10105971/0001-60

Anexo 02  
Page 3

Orçamento Programa - Exercício de 2017  
**NATUREZA DA DESPESA POR ORGÃO E UNIDADE**

PODER 02 PODER EXECUTIVO  
ORGÃO 03 ASSESSORIA EXECUTIVA  
UNIDADE 00 ASSESSORIA EXECUTIVA

| Código       | Especificação                                  | F.R.      | Elemento   | Modalidade | Grupo      | Categoria Econômica |
|--------------|--|-----------|------------|------------|------------|---------------------|
| 3.0.00.00    | DESPESAS CORRENTES                             | 0.000.000 |            |            |            | 775.000,00          |
| 3.1.00.00    | PESSOAL E ENCARGOS SOCIAIS                     | 0.000.000 |            |            | 425.000,00 |                     |
| 3.1.90.00    | APLICAÇÕES DIRETAS                             | 0.000.000 |            | 345.000,00 |            |                     |
| 3.1.90.04    | CONTRATAÇÃO POR TEMPO DETERMINADO              | 0.01.00   | 10.000,00  |            |            |                     |
| 3.1.90.11    | VENCIMENTOS E VANTAGENS FIXAS - PESSOAL CIVIL  | 0.01.00   | 305.000,00 |            |            |                     |
| 3.1.90.13    | OBRIGAÇÕES PATRONAIS                           | 0.01.00   | 30.000,00  |            |            |                     |
| 3.1.91.00    | APLICAÇÕES DIRETAS - INTRA-ORÇAMENTÁRIAS       | 0.000.000 |            | 80.000,00  |            |                     |
| 3.1.91.13    | OBRIGAÇÕES PATRONAIS                           | 0.01.00   | 80.000,00  |            |            |                     |
| 3.3.00.00    | OUTRAS DESPESAS CORRENTES                      | 0.000.000 |            |            | 350.000,00 |                     |
| 3.3.90.00    | APLICAÇÕES DIRETAS                             | 0.000.000 |            | 350.000,00 |            |                     |
| 3.3.90.14    | DIÁRIAS - PESSOAL CIVIL                        | 0.01.00   | 35.000,00  |            |            |                     |
| 3.3.90.30    | MATERIAL DE CONSUMO                            | 0.01.00   | 20.000,00  |            |            |                     |
| 3.3.90.33    | PASSAGENS E DESPESAS COM LOCOMOÇÃO             | 0.01.00   | 10.000,00  |            |            |                     |
| 3.3.90.36    | OUTROS SERVIÇOS DE TERCEIROS - PESSOA FÍSICA   | 0.01.00   | 17.000,00  |            |            |                     |
| 3.3.90.39    | OUTROS SERVIÇOS DE TERCEIROS - PESSOA JURÍDICA | 0.01.00   | 163.000,00 |            |            |                     |
| 3.3.90.92    | DESPESAS DE EXERCÍCIOS ANTERIORES              | 0.01.00   | 105.000,00 |            |            |                     |
| 4.0.00.00    | DESPESAS DE CAPITAL                            | 0.000.000 |            |            |            | 20.000,00           |
| 4.4.00.00    | INVESTIMENTOS                                  | 0.000.000 |            |            | 20.000,00  |                     |
| 4.4.90.00    | APLICAÇÕES DIRETAS                             | 0.000.000 |            | 20.000,00  |            |                     |
| 4.4.90.51    | OBRAS E INSTALAÇÕES                            | 0.01.00   | 10.000,00  |            |            |                     |
| 4.4.90.52    | EQUIPAMENTOS E MATERIAL PERMANENTE             | 0.01.00   | 10.000,00  |            |            |                     |
| <b>TOTAL</b> |  |           |            |            |            | <b>795.000,00</b>   |

Documento Assinado Digitalmente por: JOSÉ ADAUTO DA SILVA  
Acesse em: <https://etec.tce.pe.gov.br/ep/validaDoc.seam> Código do documento: ce12077





**PREFEITURA MUNICIPAL DE IBIMIRIM**  
Avenida Castro Alves, 432 - CNPJ:10105971/0001-50

Anexo 02  
Page 4

Orçamento Programa - Exercício de 2017  
**NATUREZA DA DESPESA POR ORGÃO E UNIDADE**

PODER 02 PODER EXECUTIVO  
ORGÃO 04 COORDENADORIA DA MULHER  
UNIDADE 00 COORDENADORIA DA MULHER

| Código       | Especificação                                  | F.R.      | Elemento  | Modalidade | Grupo     | Categoria Econômica |
|--------------|--|-----------|-----------|------------|-----------|---------------------|
| 3.0.00.00    | DESPESAS CORRENTES                             | 0.000.000 |           |            |           | 51.000,00           |
| 3.1.00.00    | PESSOAL E ENCARGOS SOCIAIS                     | 0.000.000 |           |            | 45.000,00 |                     |
| 3.1.90.00    | APLICAÇÕES DIRETAS                             | 0.000.000 |           | 36.000,00  |           |                     |
| 3.1.90.11    | VENCIMENTOS E VANTAGENS FIXAS - PESSOAL CIVIL  | 0.01.00   | 36.000,00 |            |           |                     |
| 3.1.91.00    | APLICAÇÕES DIRETAS - INTRA-ORÇAMENTÁRIAS       | 0.000.000 |           | 9.000,00   |           |                     |
| 3.1.91.13    | OBRIGAÇÕES PATRONAIS                           | 0.01.00   | 9.000,00  |            |           |                     |
| 3.3.00.00    | OUTRAS DESPESAS CORRENTES                      | 0.000.000 |           |            | 6.000,00  |                     |
| 3.3.90.00    | APLICAÇÕES DIRETAS                             | 0.000.000 |           | 6.000,00   |           |                     |
| 3.3.90.30    | MATERIAL DE CONSUMO                            | 0.01.00   | 2.000,00  |            |           |                     |
| 3.3.90.36    | OUTROS SERVIÇOS DE TERCEIROS - PESSOA FÍSICA   | 0.01.00   | 2.000,00  |            |           |                     |
| 3.3.90.39    | OUTROS SERVIÇOS DE TERCEIROS - PESSOA JURÍDICA | 0.01.00   | 2.000,00  |            |           |                     |
| 4.0.00.00    | DESPESAS DE CAPITAL                            | 0.000.000 |           |            |           | 10.000,00           |
| 4.4.00.00    | INVESTIMENTOS                                  | 0.000.000 |           |            | 10.000,00 |                     |
| 4.4.90.00    | APLICAÇÕES DIRETAS                             | 0.000.000 |           | 10.000,00  |           |                     |
| 4.4.90.52    | EQUIPAMENTOS E MATERIAL PERMANENTE             | 0.01.00   | 10.000,00 |            |           |                     |
| <b>TOTAL</b> |  |           |           |            |           | <b>61.000,00</b>    |

Documento Assinado Digitalmente por: JOSE ADAUTO DA SILVA  
Acesso em: <https://etec.tce.pe.gov.br/epp/validaDoc.seam> Código do documento: ce12077-b8e9-4904-94af-481b80e7e7

