



Lei nº 942/2024

Ementa: Estima a receita e fixa a despesa do município para o exercício financeiro de 2025.

O **PREFEITO CONSTITUCIONAL DO MUNICÍPIO DE IBIMIRIM**, no uso de suas atribuições legais, faz saber que a Câmara Municipal aprovou e eu sanciono a seguinte Lei:

CAPÍTULO I

SEÇÃO ÚNICA DA ABRANGÊNCIA

Art. 1º Esta Lei estima a Receita do Município para o exercício financeiro de 2025 e fixa a Despesa em igual importância, compreendendo, nos termos do art. 165 § 5º da Constituição Federal:

I - O orçamento fiscal, referente aos Poderes do Município, seus fundos, órgãos e entidades da Administração Pública Municipal direta e indireta;

II - O orçamento da seguridade social, abrangendo às entidades e órgãos da Administração direta e indireta, incluídos fundos, responsáveis pela saúde e assistência social.

CAPÍTULO II

DOS ORÇAMENTOS FISCAL E DA SEGURIDADE SOCIAL

SEÇÃO I

DA ESTIMATIVA DA RECEITA

Art. 2º A receita orçamentária total é estimada em R\$ 150.000.000,00 em:

I - Orçamento Fiscal: R\$ 109.837.000,00;

II - Orçamento da Seguridade Social no valor de R\$ 40.163.000,00, onde:

- a) R\$ 26.129.000,00 compreende receitas de saúde;
- b) R\$ 10.708.000,00 compreende receitas da previdência social; e
- c) R\$ 3.326.000,00 compreende receitas de assistência social.

Art. 3º As receitas orçadas serão realizadas mediante a arrecadação de tributos e demais receitas correntes e de capital, na forma da legislação vigente, conforme o disposto no Anexo 01, que

1758
PUBLICADO
Em: 27/12/2024



Rua Maria do Rosário Melo, 218, Areia Branca - Ibirimir - PE - CEP: 56-580-000

integra e acompanha esta Lei, distribuída por categoria econômica e origem, bem como atendendo as disposições da Portaria Interministerial STN/SOF nº 05/2015, com o seguinte desdobramento:

Tabela 1: RECEITA

Prefeitura Municipal de Ibirimir

I - RECEITAS CORRENTES		R\$ 135.209.000,00
a) Receita de Impostos, Taxas e Contribuições de Melhoria	R\$	12.201.800,00
b) Receita de Contribuições	R\$	4.596.000,00
c) Receita Patrimonial	R\$	2.165.000,00
d) Receita de Serviços	R\$	20.000,00
e) Transferências Correntes	R\$	126.224.200,00
f) Outras Receitas Correntes	R\$	1.230.000,00
g) Total das Receitas Correntes		<u>R\$ 146.437.000,00</u>
h) (-) Deduções Legais de Receitas	-R\$	11.228.000,00
II - RECEITAS DE CAPITAL		R\$ 8.061.000,00
a) Transferências de Capital	R\$	8.061.000,00
b) Outras Receitas de Capital		
III - RECEITA INTRAORÇAMENTÁRIAS		R\$ 6.730.000,00
a) Receitas Correntes Intraorçamentárias	R\$	6.380.000,00
b) Outras Receitas Correntes Intra	R\$	350.000,00
IV - RECEITA TOTAL		R\$ 150.000.000,00

Art. 4º As Receitas estimadas no orçamento serão arrecadadas na forma da legislação em vigor, de acordo com o desdobramento constante do Anexo 01.

**SEÇÃO II
DA FIXAÇÃO DA DESPESA**

Art. 5º A Despesa Orçamentária total, no mesmo valor da Receita, é fixada por função, Poderes e Órgãos, em R\$ 150.000.000,00 (Cento e cinquenta milhões de reais), e desdobrada nos termos da Lei de Diretrizes Orçamentárias em:

I - Orçamento Fiscal: R\$ 91.911.737,55; e

1938

IBIRIMIR



Rua Maria do Rosário Melo, 218, Areia Branca - Ibimirim - PE - CEP: 56-580-000

II - Orçamento da Seguridade Social, no valor de R\$ 58.088.262,45, onde:

- a) R\$ 37.037.262,45 compreende receitas de saúde;
- b) R\$ 12.164.000,00 compreende receitas da previdência social; e
- c) R\$ 8.887.000,00 compreende receitas de assistência social.

Parágrafo único R\$ 16.072.262,45 das despesas fixadas nas alíneas “a”, “b” e “c” do inciso II deste artigo, serão custeadas com recursos do Orçamento Fiscal.

SEÇÃO III DA DISTRIBUIÇÃO DA DESPESA POR FUNÇÃO, ÓRGÃOS E CATEGORIAS ECONÔMICAS

Art. 6º A Despesa Total, fixada por Funções, Sub-funções, Projetos, Atividades e Operações Especiais dos Poderes e Órgãos, está discriminada nos Anexos 06 a 09 desta Lei, consoante disposições da Lei Federal nº 4.320/64 e regulamentações específicas.

Art. 7º As categorias econômicas e despesas por grupos estão demonstradas de forma analítica, individualizada por órgão, no Anexo 02 e consolidadas no Resumo da Natureza da Despesa, conforme discriminação abaixo:

Tabela 2: DESPESA
Prefeitura Municipal de Ibimirim

I - DESPESAS CORRENTES	R\$ 122.981.820,35
a) Pessoal e Encargos Sociais	R\$ 66.609.833,70
b) Juros e Encargos da Dívida	R\$ -
c) Outras Despesas Correntes	R\$ 56.371.986,65
II - DESPESAS DE CAPITAL	R\$ 16.556.000,00
a) Investimentos	R\$ 13.666.000,00
b) Inversões Financeiras	R\$ 20.000,00
b) Amortização da Dívida	R\$ 2.870.000,00
III - DESPESAS INTRAORÇAMENTÁRIAS	R\$ 7.655.000,00
a) Despesas Correntes Intraorçamentárias	R\$ 7.655.000,00
b) Despesas de Capital Intraorçamentárias	R\$ -

1938

IBIM



IV - RESERVA DE CONTINGÊNCIA	R\$ 2.807.179,65
V - TOTAL DA DESPESA	R\$ 150.000.000,00

SEÇÃO IV DOS CRÉDITOS ADICIONAIS SUPLEMENTARES E AUTORIZAÇÕES

Art. 8º Fica o Chefe do Poder Executivo autorizado a proceder, mediante decreto à abertura de créditos adicionais, utilizando-se dos recursos previstos no art. 43 da Lei Federal nº 4.320, de 17 de março de 1964, observadas as seguintes condições:

1 - para abertura de créditos suplementares:

- à conta de recursos provenientes de anulação parcial ou total de dotações, em até 40% (quarenta por cento) da despesa fixada, para suprir insuficiência de dotações;
- com recursos provenientes de *superávit* financeiro, até o limite do total apurado em balanço patrimonial do exercício anterior;
- utilizando recursos provenientes de excesso de arrecadação até o limite do valor do excesso apurado, individualizado por fontes de recursos, observada a vinculação de que trata o art. 8º da Lei Complementar nº 101, de 4 de maio de 2000.

li - para a abertura de créditos suplementares utilizando recursos de emendas parlamentares estaduais ou federais, até o limite dos valores transferidos.

§ 1º Para abertura de créditos suplementares com recursos de anulação total ou parcial de dotações orçamentárias destinadas a suprir insuficiências de dotações relativas a pessoal, dívida pública, saúde, assistência social, educação, defesa civil, epidemias e catástrofes, não será onerado o limite autorizado pela alínea "a" do inciso I do *caput* deste artigo, para os créditos abertos até o referido limite.

§ 2º Para cumprimento do disposto no § 2º do art. 167 da Constituição Federal, os créditos especiais e extraordinários autorizados nos últimos quatro meses do exercício de 2024, reabertos no exercício de 2025, poderão ter a classificação orçamentária ajustada para compatibilizar com o orçamento vigente.

Art. 9º O limite autorizado no art. 8º considera-se quando o crédito se destinar a:

- pessoal e encargos sociais;
- pagamento do serviço da dívida;
- pagamento das despesas correntes relativas à operacionalização do Sistema Único de Saúde, do Sistema Municipal de Ensino e da Assistência Social;
- transferências de fundos ao Poder Legislativo;
- despesas vinculadas a convênios, bem como sua contrapartida;
- incorporação de saldos financeiros, apurados em 31 de dezembro de 2024 do excesso de



1938

IBIMIRIM



Rua Maria do Rosário Melo, 218, Areia Branca - Ibimirim - PE - CEP: 56-580-000

arrecadação de recursos vinculados a fundos especiais e ao FUNDEB, quando se configurar receitas do exercício superior às previsões de despesas fixadas na Lei de Orçamento.

Art. 10 - Para efeito da execução orçamentária, a discriminação, o remanejamento e a inclusão dos elementos em cada grupo de despesa das atividades, projetos e operações especiais constantes da presente Lei e de créditos adicionais, serão efetuados mediante registro contábil diretamente no sistema informatizado de execução financeira do orçamento, independentemente de formalização legal específica.

Art. 11 - Os créditos suplementares referentes ao orçamento do Poder Legislativo obedecerão ao limite semelhante do estabelecido no art. 8º para as suplementações do Poder Executivo.

Art. 12 - A utilização de dotações com origem de recursos em convênios ou operações de crédito fica condicionada à celebração dos instrumentos.

SEÇÃO V DA AUTORIZAÇÃO PARA REALIZAR OPERAÇÕES DE CRÉDITO

Art. 13 - Fica o Poder Executivo autorizado a:

- I - Realizar operações de crédito por antecipação de receita nos termos do art. 38 da Lei Complementar nº 101/2000, obedecidas às normas do Banco Central do Brasil e Resoluções do Senado Federal, desde que as obrigações sejam pagas dentro do mesmo exercício de 2025.
- II - Contratar e oferecer garantias a empréstimos voltados para a modernização administrativa e tributária, bem como a execução de programas de habitação e saneamento, respeitados os limites da Lei Complementar nº 101/2000, de Resoluções do Senado Federal e disposições da legislação pertinente.

CAPÍTULO III SEÇÃO ÚNICA DAS DISPOSIÇÕES GERAIS

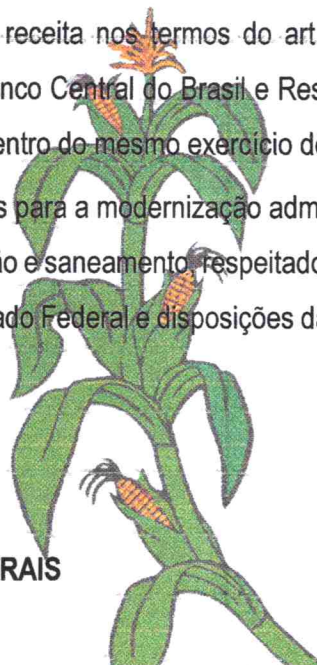

1938

IBIM



Rua Maria do Rosário Melo, 218, Areia Branca - Ibimirim - PE - CEP: 56-580-000

Art.14 - Na fixação dos valores das dotações para pessoal foram consideradas projeções para acréscimos de despesas destinadas a atender as disposições do §1º do art. 169 da Constituição Federal.

Art.15 - O Chefe do Poder Executivo, no âmbito deste Poder, poderá adotar parâmetros para utilização das dotações, de forma a compatibilizar as despesas à efetiva realização das receitas e para garantir as metas de resultado estabelecidas na Lei de Diretrizes Orçamentárias para 2025, consoante legislação específica.

Art. 16- O Poder Executivo estabelecerá Programação Financeira, onde fixará as medidas necessárias a manter os dispêndios compatíveis com as receitas a fim de obter o equilíbrio financeiro.

Art. 17 - O Poder Executivo divulgará, no prazo de 30 dias, após a publicação da Lei Orçamentária Anual, os quadros de detalhamento de despesa, por unidade orçamentária, de cada Órgão, Fundo e Entidade, dos Orçamentos Fiscais e da Seguridade Social, especificando para cada categoria de programação a fonte, a categoria econômica, o grupo de despesa, a modalidade de aplicação e o elemento despesa.

Art. 18 - Fica o Poder Executivo autorizado a transferir recursos, a título de subvenções sociais, subvenções econômicas, contribuições e auxílios, às entidades privadas com ou sem fins lucrativos, amparadas por legislação municipal.

Art. 19- A presente Lei entra em vigor na data de sua publicação, contando-se seus efeitos a partir de 1º janeiro de 2025.

Ibimirim (PE), 26 de dezembro de 2024.

JOSÉ WELLITON DE MELO SIQUEIRA
Prefeito

José Welliton de Melo Siqueira
Prefeito de Ibimirim - PE

1938

IBIM





PREFEITURA MUNICIPAL DE IBIRIMIR
Avenida Castro Alves, 432 - CNPJ:10105971/0001-50

IBIRIMIR
Avenida Multi Póli 1111

Orçamento Programa - Exercício de 2025

TABELA EXPLICATIVA - EVOLUÇÃO DA RECEITA
(Inc.III, Art.22º)

Page 1

Lei: 942, Data: 27/12/2024

Codigo	Discriminação	Receita Arrecadada			Receita Prevista	
		2021	2022	2023	2024	2025
1000.00.0.0	RECEITAS CORRENTES.					
1100.00.0.0	IMPOSTOS, TAXAS E CONTRIBUIÇÕES DE IMPOSTOS	2.930.325,45	5.039.382,43	13.526.993,80	6.165.962,45	12.201.800,00
1200.00.0.0	CONTRIBUIÇÕES	2.887.884,66	3.683.137,29	3.082.900,00	4.047.000,00	4.596.000,00
1300.00.0.0	RECEITA PATRIMONIAL	944.884,70	2.360.263,72	1.657.800,00	1.842.037,55	2.165.000,00
1600.00.0.0	RECEITA DE SERVIÇOS	2.655,86	3.786,81	10.000,00	20.000,00	20.000,00
1700.00.0.0	TRANSFERÊNCIAS CORRENTES	72.569.560,69	86.050.527,94	96.256.606,20	117.363.000,00	126.224.200,00
1900.00.0.0	OUTRAS RECEITAS CORRENTES	30.457,99	988.025,60	5.000,00	725.000,00	1.230.000,00
	Sub Total	79.365.769,35	98.125.123,79	114.539.300,00	130.163.000,00	146.437.000,00
2000.00.0.0	RECEITAS DE CAPITAL					
2100.00.0.0	OPERAÇÕES DE CRÉDITO					
2200.00.0.0	ALIENAÇÃO DE BENS					
2400.00.0.0	TRANSFERÊNCIAS DE CAPITAL	53.366,17	1.196.838,29	16.743.100,00	10.831.000,00	8.061.000,00
2900.00.0.0	OUTRAS RECEITAS DE CAPITAL					
	Sub Total	53.366,17	1.196.838,29	16.743.100,00	10.831.000,00	8.061.000,00
7000.00.0.0	RECEITAS CORRENTES. (INTRA)					
7200.00.0.0	CONTRIBUIÇÕES (INTRA)	3.808.512,94	4.401.819,44	5.698.600,00	5.570.000,00	6.380.000,00
7900.00.0.0	OUTRAS RECEITAS CORRENTES - INTRA OF		2.099.541,61		350.000,00	350.000,00
	Sub Total	3.808.512,94	6.501.361,05	5.698.600,00	5.920.000,00	6.730.000,00
8000.00.0.0	RECEITAS DE CAPITAL					
	Sub Total	0,00	0,00	0,00	0,00	0,00



PREFEITURA MUNICIPAL DE IBIMIRIM
Avenida Castro Alves, 432 - CNPJ:10105971/0001-50

IBIMIRIM
A cidade multi-pla

Orçamento Programa - Exercício de 2025

TABELA EXPLICATIVA - EVOLUÇÃO DA RECEITA
(Inc.III, Art.22º)

Page 2

Lei: 942, Data: 27/12/2024

Codigo	Discriminação	Receita Arrecadada			Receita Prevista	
		2021	2022	2023	2024	2025
9000.00.0.0	(R) DEDUCOES DA RECEITA					
9500.00.0.0	(R) DEDUÇÕES DO FUNDEB	-7.255.174,23	-8.866.230,99	-9.981.000,00	-10.414.000,00	-11.228.000,00
9900.00.0.0	(R) OUTRAS DEDUÇÕES					
	Sub Total	-7.255.174,23	-8.866.230,99	-9.981.000,00	-10.414.000,00	-11.228.000,00
TOTAL		75.972.474,23	96.957.092,14	127.000.000,00	136.500.000,00	150.000.000,00

8



PREFEITURA MUNICIPAL DE IBIMIRIM
Avenida Castro Alves, 432 - CNPJ:10105971/0001-50

Orçamento Programa - Exercício de 2025

TABELA EXPLICATIVA - EVOLUÇÃO DA DESPESA
(Inc. III, Art. 22)

Lei: 942, Data: 27/12/2024

Codigo	Discriminação	DESPESA		
		Realizada 2023	Fixada 2024	Prevista 2025
DESPESAS CORRENTES				
3 1	PESSOAL E ENCARGOS SOCIAIS	54.805.510,58	67.695.000,00	74.264.833,70
3 3	OUTRAS DESPESAS CORRENTES	41.838.209,60	50.679.690,45	56.371.986,65
	Sub Total	96.643.720,18	118.374.690,45	130.636.820,35
DESPESAS DE CAPITAL				
4 4	INVESTIMENTOS	3.931.619,79	14.045.272,00	13.666.000,00
4 5	INVERSÕES FINANCEIRAS		20.000,00	20.000,00
4 6	AMORTIZAÇÃO DA DÍVIDA	2.168.177,79	2.620.000,00	2.870.000,00
	Sub Total	6.099.797,58	16.685.272,00	16.556.000,00
RESERVA DE CONTINGÊNCIA				
9 9	RESERVA DE CONTINGÊNCIA		1.440.037,55	2.807.179,65
	Sub Total	0,00	1.440.037,55	2.807.179,65
	TOTAL	102.743.517,76	136.500.000,00	150.000.000,00



PREFEITURA MUNICIPAL DE IBIMIRIM
Avenida Castro Alves, 432 - CNPJ:10105971/0001-50

Orçamento Programa - Exercício de 2025

TABELA EXPLICATIVA - LEGISLAÇÃO DA RECEITA
(Inc. III, § 1º, Art.2º)

Page 1

Lei: 942, Data: 27/12/2024

Codigo	Discriminação	Legislacao
1000.00.0.0.00	RECEITAS CORRENTES.	
1100.00.0.0.00	IMPOSTOS, TAXAS E CONTRIBUIÇÕES DE MELHORIA	
1110.00.0.0.00	IMPOSTOS	
1112.00.0.0.00	IMPOSTOS SOBRE O PATRIMÔNIO	
1112.50.0.0.00	IMPOSTO SOBRE A PROPRIEDADE PREDIAL E TERRITORIAL URBANA	
1112.50.0.1.00	IPU - PRINCIPAL	
1112.50.0.1.01	IPU	Art. 156 Inciso I da CF,Código Tributário do Municipio
1112.50.0.2.00	IPU - MULTAS E JUROS	Art. 156 Inciso I da CF,Código Tributário do Municipio
1112.50.0.3.00	IPU - DIVIDA ATIVA	Art. 156 Inciso I da CF,Código Tributário do Municipio
1112.53.0.0.00	ITBI-"INTER VIVOS"	
1112.53.0.1.00	ITBI-"INTER VIVOS"-PRINCIPAL	Art. 156 Inciso II da CF,Código Tributário do Municipio
1112.53.0.2.00	ITBI-"INTER VIVOS"-MULTAS E JUROS	Art. 156 Inciso II da CF,Código Tributário do Municipio
1112.53.0.3.00	ITBI-"INTER VIVOS"- DIVIDA ATIVA	Art. 156 Inciso II da CF,Código Tributário do Municipio
1113.00.0.0.00	IMPOSTOS SOBRE A RENDA E PROVENTOS DE QUALQUER NATUREZA	
1113.03.0.0.00	IMPOSTO SOBRE A RENDA - RETIDO NA FONTE	
1113.03.1.0.00	IMPOSTO SOBRE A RENDA - RETIDO NA FONTE - TRABALHO	
1113.03.1.1.00	IRRF-TRABALHO-PRINCIPAL	Art. 158,Inciso I da Constituição Federal
1113.03.4.0.00	IRRF- OUTROS RENDIMENTOS	
1113.03.4.1.00	IRRF- OUTROS RENDIMENTOS-PRINCIPAL	Art. 156 Inciso II da CF,Código Tributário do Municipio
1113.03.4.1.01	IRRF-PESSOA FÍSICA	Art. 156 Inciso II da CF,Código Tributário do Municipio
1113.03.4.1.02	IRRF- PESSOA JURÍDICA	Art. 156 Inciso II da CF,Código Tributário do Municipio
1114.00.0.0.00	IMPOSTO PRODUÇÃO CIRCULAÇÃO MERCADORIAS SERVIÇOS	
1114.51.0.0.00	IMPOSTOS SOBRE SERVIÇOS	
1114.51.1.0.00	IMPOSTO SOBRE SERVIÇOS DE QUALQUER NATUREZA - ISSQN	
1114.51.1.1.00	ISSQN - PRINCIPAL	
1114.51.1.1.01	ISSQN - PESSOAS FÍSICAS	Art. 156 Inciso III da CF,Código Tributário do Municipio
1114.51.1.1.02	SIMPLES NACIONAL	Art. 156 Inciso III da CF,Código Tributário do Municipio
1114.51.1.1.04	ISSQN - PESSOAS JURÍDICAS	Código Tributário do Municipio



PREFEITURA MUNICIPAL DE IBIMIRIM
Avenida Castro Alves, 432 - CNPJ:10105971/0001-50

Orçamento Programa - Exercício de 2025

TABELA EXPLICATIVA - LEGISLAÇÃO DA RECEITA
(Inc. III, § 1º, Art.2º)

Page 2

Lei: 942, Data: 27/12/2024

Codigo	Discriminação	Legislacao
1114.51.1.2.00	ISSQN -MULTAS E JUROS	Art.156 Inciso III da CF,Código Tributário do Municipio
1114.51.1.3.00	ISSQN - DIVIDA ATIVA	Art.156 Inciso III da CF,Código Tributário do Municipio
1120.00.0.0.00	TAXAS	
1121.00.0.0.00	TAXAS PELO EXERCÍCIO DO PODER DE POLÍCIA	
1121.01.0.0.00	TAXAS DE INSPEÇÃO, CONTROLE E FISCALIZAÇÃO	
1121.01.0.1.00	TAXAS DE INSPEÇÃO, CONTROLE E FISCALIZAÇÃO - PRINCIPAL	
1121.01.0.1.01	TAXAS DE INSPEÇÃO, CONTROLE E FISCALIZAÇÃO - AMBIENTAL	Código Tributário do Municipio
1121.01.0.1.02	TAXA DE LICENÇA P/FUNCIONAMENTO DE ESTABELECIMENTO	Código Tributário do Municipio
1121.01.0.1.03	TAXA DE UTILIZAÇÃO DE ÁREA DE DOMICILIO PUBLICO	Código Tributário do Municipio
1121.01.0.1.04	TAXA DE DEPOSITO DE RESIDUOS SOLIDOS	Código Tributário do Municipio
1121.01.0.1.05	TAXA DE CERTIDÃO NEGATIVA	Código Tributário do Municipio
1121.01.0.1.06	TAXAS DE UTILIZAÇÃO DE ÁREA DE DOMÍNIO PÚBLICO - FEIRAS	Código Tributário do Municipio
1121.01.0.1.07	TAXAS DE FISCALIZAÇÃO DE FUNCIONAMENTO - TFF	LEGISLAÇÃO ESPECÍFICA
1121.01.0.1.08	TAXAS DE LICENÇA PARA FUNCIONAMENTO EM HORÁRIO ESPECIAL	LEGISLAÇÃO ESPECÍFICA
1121.01.0.1.09	HABITE-SE	LEGISLAÇÃO ESPECÍFICA
1121.01.0.1.10	EVENTOS DIVERSOS	LEGISLAÇÃO ESPECÍFICA
1121.01.0.1.11	TAXAS DESIF	LEGISLAÇÃO ESPECÍFICA
1122.00.0.0.00	TAXAS PELA PRESTAÇÃO DE SERVIÇOS	
1122.01.0.0.00	TAXAS PELA PRESTAÇÃO DE SERVIÇOS EM GERAL	
1122.01.0.1.00	TAXAS PELA PRESTAÇÃO DE SERVIÇOS EM GERAL - PRINCIPAL	
1122.01.0.1.01	TAXA FISCAL VIG.SANITÁRIA	LEGISLAÇÃO ESPECÍFICA
1122.01.0.1.02	TAXA DE FISCALIZAÇÃO DE FUNCIONAMENTO	Código Tributário do Municipio
1200.00.0.0.00	CONTRIBUIÇÕES	
1210.00.0.0.00	CONTRIBUIÇÕES SOCIAIS	
1215.00.0.0.00	CONTRIBUIÇÕES PARA RPPS	
1215.01.0.0.00	CONTRIBUIÇÃO DO SERVIDOR CIVIL	



PREFEITURA MUNICIPAL DE IBIMIRIM
Avenida Castro Alves, 432 - CNPJ:10105971/0001-50

Orçamento Programa - Exercício de 2025

TABELA EXPLICATIVA - LEGISLAÇÃO DA RECEITA
(Inc. III, § 1º, Art.2º)

Page 3

Lei: 942, Data: 27/12/2024

Codigo	Discriminação	Legislacao
1215.01.1.0.00	CONTRIB.SERVIDOR CIVIL ATIVO	
1215.01.1.1.00	CONTRIB.SERVIDOR CIVIL ATIVO-PRINCIPAL	
1215.01.1.1.01	CONTRIBUIÇÃO DO SERVIDOR CIVIL ATIVO - PREFEITURA	Código Tributário do Município
1215.01.1.1.02	CONTRIBUIÇÃO DO SERVIDOR CIVIL ATIVO - SAÚDE	Código Tributário do Município
1215.01.1.1.03	CONTRIBUIÇÃO DO SERVIDOR CIVIL ATIVO - EDUCAÇÃO	Código Tributário do Município
1215.01.1.1.04	CONTRIBUIÇÃO DO SERVIDOR CIVIL ATIVO - ASSISTÊNCIA SOCIAL	Código Tributário do Município
1215.01.1.1.05	CONTRIBUIÇÃO DO SERVIDOR CIVIL ATIVO - CEDIDO	Código Tributário do Município
1215.01.1.1.06	CONTRIBUIÇÃO DO SERVIDOR CIVIL ATIVO - RPPS	Código Tributário do Município
1215.01.1.2.00	CONTRIB.SERVIDOR CIVIL ATIVO-MULTAS JUROS	
1215.01.1.2.01	CONTRIB.SERVIDOR CIVIL ATIVO-MULTAS JUROS EDUCAÇÃO	Código Tributário do Município
1240.00.0.0.00	CONTRIBUIÇÃO PARA O CUSTEIO DO SERVIÇO DE ILUMINAÇÃO PÚBLICA	
1241.00.0.0.00	CONTRIBUIÇÃO PARA O CUSTEIO DO SERVIÇO DE ILUMINAÇÃO PÚBLICA	
1241.50.0.0.00	CONTRIBUIÇÃO PARA O CUSTEIO DO SERVIÇO DE ILUMINAÇÃO PÚBLICA	
1241.50.0.1.00	CONTRIB.SERV.ILUMINAÇÃO PÚBLICA-PRINCIPAL	
1241.50.0.1.01	CONTRIBUIÇÃO PARA O CUSTEIO DO SERVIÇO DE ILUMINAÇÃO	Art.149-A da Constituição Federal
1300.00.0.0.00	RECEITA PATRIMONIAL	
1310.00.0.0.00	EXPLORAÇÃO DO PATRIMÔNIO IMOBILIÁRIO DO ESTADO	
1311.00.0.0.00	EXPLORAÇÃO DO PATRIMÔNIO IMOBILIÁRIO DO ESTADO	
1311.01.0.0.00	ALUGUÉIS, ARRENDAMENTOS, FOROS, LAUDÉMIOS, TARIFAS DE OCUPAÇ	
1311.01.1.0.00	ALUGUÉIS E ARRENDAMENTOS	
1311.01.1.1.00	ALUGUÉIS E ARRENDAMENTOS - PRINCIPAL	
1311.01.1.1.01	ALUGUÉIS E ARRENDAMENTOS	Código Tributário do Município
1320.00.0.0.00	VALORES MOBILIÁRIOS	
1321.00.0.0.00	JUROS E CORREÇÕES MONETÁRIAS	
1321.01.0.0.00	REMUNERAÇÃO DE DEPÓSITOS BANCÁRIOS	
1321.01.0.1.00	REMUNERAÇÃO DE DEPÓSITOS BANCÁRIOS - PRINCIPAL	
1321.01.0.1.01	REC.REM.DEP.BANC.REC.VINC.-FUNDEB	Legislação Especifica
1321.01.0.1.02	REC.REM.DEP.BANC.REC.VINC.-EDUCAÇÃO	Legislação Especifica

8



PREFEITURA MUNICIPAL DE IBIMIRIM
Avenida Castro Alves, 432 - CNPJ:10105971/0001-50

Orçamento Programa - Exercício de 2025

TABELA EXPLICATIVA - LEGISLAÇÃO DA RECEITA
(Inc. III, § 1º, Art.2º)

Page 4

Lei: 942, Data: 27/12/2024

Codigo	Discriminação	Legislacao
1321.01.0.1.03	REC.REM.DEP.BANC.REC.VINC.- FUNDEF	Legislação Especifica
1321.01.0.1.04	REMUNERAÇÃO DE OUTROS DEP.REC.NÃO VINC. - EDUCAÇÃO	Legislação Especifica
1321.01.0.1.05	REM.DEP.BANC.REC.VINC-SALÁRIO EDUCAÇÃO	Legislação Especifica
1321.01.0.1.06	REMUNERAÇÃO DE DEPÓSITOS BANCÁRIOS VINCULADOS PREFEITURAL	Legislação Especifica
1321.01.0.1.07	REMUNERAÇÃO DE OUTROS DEPÓSITOS BANCARIOS-RECURSO NÃO VINCU	Legislação Especifica
1321.01.0.1.08	REMUNERAÇÃO DE DEPÓSITOS BANCÁRIOS -FMS VINCULADOS	Legislação Especifica
1321.01.0.1.09	REMUNERAÇÃO DE DEPÓSITOS BANCÁRIOS - FMS NAO VINCULADO	Legislação Especifica
1321.01.0.1.10	REMUNERAÇÃO DE DEPÓSITOS BANCÁRIOS -FMS	Legislação Especifica
1321.01.0.1.11	REMUNERAÇÃO DE DEPÓSITOS BANCÁRIOS - FMAS VINCULADO	Legislação Especifica
1321.01.0.1.12	REMUNERAÇÃO DE DEPÓSITOS BANCÁRIOS - FUNDECA	Legislação Especifica
1321.01.0.1.13	REMUNERAÇÃO DE OUTROS DEPOSITOS RECURSOS NÃO VINCULADO	Legislação Especifica
1321.01.0.1.14	REMUNERAÇÃO DE DEPÓSITOS BANCÁRIOS - PRINCIPAL	Legislação Especifica
1321.01.0.1.16	REMUNERAÇÃO DE DEPÓSITOS BANCÁRIOS -FEM	Legislação Especifica
1321.04.0.0.00	REMUNERAÇÃO RECURSOS RPPS	
1321.04.0.1.00	REMUNERAÇÃO RECURSOS RPPS-PRINCIPAL	
1321.04.0.1.01	REMUNERAÇÃO DOS RECURSOS DO REGIME PRÓPRIO DE PREVIDÊNCIA SO	Legislação Especifica
1600.00.0.0.00	RECEITA DE SERVIÇOS	
1690.00.0.0.00	OUTROS SERVIÇOS	
1699.00.0.0.00	OUTROS SERVIÇOS	
1699.99.0.0.00	OUTROS SERVIÇOS	
1699.99.0.1.00	OUTROS SERVIÇOS – PRINCIPAL	Legislação Especifica
1700.00.0.0.00	TRANSFERÊNCIAS CORRENTES	
1710.00.0.0.00	TRANSFERÊNCIAS DA UNIÃO E DE SUAS ENTIDADES	
1711.00.0.0.00	TRANSFERÊNCIAS DECORRENTES DE PARTICIPAÇÃO NA RECEITA DA UNI	
1711.51.0.0.00	COTA-PARTE DO FUNDO DE PARTICIPAÇÃO DOS MUNICÍPIOS - FPM	
1711.51.1.0.00	COTA-PARTE DO FUNDO DE PARTICIPAÇÃO DOS MUNICÍPIOS - COTA ME	
	COTA-PARTE DO FPM- COTA MENSAL - PRINCIPAL	



PREFEITURA MUNICIPAL DE IBIMIRIM
Avenida Castro Alves, 432 - CNPJ:10105971/0001-50

Orçamento Programa - Exercício de 2025

TABELA EXPLICATIVA - LEGISLAÇÃO DA RECEITA
(Inc. III, § 1º, Art.2º)

Page 5

Lei: 942, Data: 27/12/2024

Codigo	Discriminação	Legislacao
1711.51.1.1.00		
1711.51.1.1.01	COTA-PARTE DO FPM - COTA MENSAL	Art.159 da Constituição Federal
1711.51.1.1.02	COTA-PARTE DO FPM-1% DEZEMBRO	Art.159 da Constituição Federal
1711.51.2.0.00	COTA-PARTE DO FUNDO DE PARTICIPAÇÃO DOS MUNICÍPIOS - COTAS E	
1711.51.2.1.00	COTA-PARTE DO FPM- COTAS EXTRAORDINARIAS - PRINCIPAL	
1711.51.2.1.03	COTA-PARTE DO FPM- COTAS EXTRAORDINARIAS - 1% JULHO	Art.159 da Constituição Federal
1711.52.0.0.00	COTA-PARTE DO IMPOSTO SOBRE A PROPRIEDADE TERRITORIAL RURAL	
1711.52.0.1.00	COTA-PARTE DO IMP. PROPRIED.TERRIT.RURAL - PRINCIPAL	
1711.52.0.1.01	COTA-PARTE DO IMPOSTO SOBRE A PROPRIEDADE TERRITORIAL RURAL	Art.159 da Constituição Federal
1712.00.0.0.00	TRANSF.COMPENS.FINANC.EXPL.RECURSOS NATURAIS	
1712.52.0.0.00	COTA-PARTE COMPENSAÇÃO FINANCEIRA PRODUÇÃO PETRÓLEO	
1712.52.4.0.00	COTA-PARTE DO FUNDO ESPECIAL DO PETRÓLEO – FEP	
1712.52.4.1.00	COTA - PARTE FEP- PRINCIPAL	
1712.52.4.1.01	COTA-PARTE DO FUNDO ESPECIAL DO PETRÓLEO – FEP	LEI 9.478/97
1713.00.0.0.00	TRANSFERÊNCIAS RECURSOS SISTEMA ÚNICO SAÚDE – SUS	
1713.50.0.0.00	TRANSF.SUS-FUNDO A FUNDO - BLOCO DE MANUTENÇÃO	
1713.50.1.0.00	TRANSF.SUS-FUNDO A FUNDO - BLOCO DE MANUTENÇÃO	
1713.50.1.1.00	TRANS.SUS-BLOCO MANUT.ATEN.PRIMÁRIA-PRINCIPAL	
1713.50.1.1.01	AGENTE COMUNITARIO DE SAUDE	Legislação Específica
1713.50.1.1.02	INCENTIVO PARA AÇÕES ESTRATEGICAS	Legislação Específica
1713.50.1.1.03	PROGRAMA DE INFORMATIZAÇÃO DA APS-ATENÇÃO BASICA	Legislação Específica
1713.50.1.1.04	INCENTIVO FINANCEIRO DA APS-DESEMPENHO	Legislação Específica
1713.50.1.1.05	INCENTIVO FINANCEIRO DA APS-CAPITAÇÃO PONDERADA	Legislação Específica
1713.50.1.1.06	INCENTIVO FINANCEIRO DA APS-PER CAPITA DE TRANSIÇÃO	Legislação Específica
1713.50.1.1.07	APOIO A MANUTENÇÃO DOS POLOS DE ACADEMIA DA SAUDE	Legislação Específica
1713.50.1.1.12	INCREMENTO TEMP. AO CUST. DOS SERV. DE ATENÇÃO PRIM. DE SAÚDE	Legislação Específica
1713.50.1.1.13	IMPLEMENTAÇÃO DE POLITICAS PARA REDE CEGONHA	Legislação Específica



PREFEITURA MUNICIPAL DE IBIMIRIM
Avenida Castro Alves, 432 - CNPJ:10105971/0001-50

Orçamento Programa - Exercício de 2025

TABELA EXPLICATIVA - LEGISLAÇÃO DA RECEITA
(Inc. III, § 1º, Art.2º)

Page 6

Lei: 942, Data: 27/12/2024

Codigo	Discriminação	Legislacao
1713.50.1.1.15	INCREMENTO EMERGENCIAL TEMP.ATENÇ.BASICA PORT 544/2023	Legislação Específica
1713.50.1.1.17	INCENTIVO FINANCEIRO PARA ATENÇÃO À SAÚDE BUCAL	Legislação Específica
1713.50.1.1.18	INCREMENTO TEMPORÁRIO AO CUSTEIO DOS SERVIÇOS DE APS - AMPLI	Legislação Específica
1713.50.1.1.19	INC. FINANC. DA APS MANUT. DE PAG. DE VAL. NOM. EXERC.ANTER.	Legislação Específica
1713.50.1.1.21	INCENTIVO FINANC DA APS - EQU. DE SAÚDE DA FAMÍLIA/ESF E AT.	Legislação Específica
1713.50.2.0.00	TRANSF.SUS- BLOCO MANUTENÇÃO-ATENÇÃO ESPECIALIZADA	
1713.50.2.1.00	TRANS.SUS-BLOCO MANUT.ATEN.ESPEC.-PRINCIPAL	
1713.50.2.1.01	ATENÇÃO A SAUDE DA POPULAÇÃO PARA O PROCEDIMENTO NO MAC	Legislação Específica
1713.50.2.1.04	INCREM. TEMPOR. AO CUSTEIO DOS SERV. DE ASSIST. HOSP. E AMB.	Legislação Específica
1713.50.3.0.00	TRANSF.SUS- BLOCO MANUTENÇÃO-VIGILÂNCIA EM SAÚDE	
1713.50.3.1.00	TRANS.SUS-BLOCO MANUT-VIGILÂNCIA SAÚDE-PRINCIPAL	
1713.50.3.1.03	INCENTIVO FINANCEIRO-AÇÕES DE VIGILÂNCIA SANITÁRIA	Legislação Específica
1713.50.3.1.04	INCENTIVO FINANCEIRO VIGILÂNCIA EM SAÚDE-DESPESAS DIVERSAS	Legislação Específica
1713.50.3.1.05	TRANSF. PAG. DOS VENC. DOS AGENTES DE COMBATE AS ENDEMIAS	Legislação Específica
1713.50.4.0.00	TRANSF.SUS- BLOCO MANUTENÇÃO-ASSISTÊNCIA FARMACÊUTICA	
1713.50.4.1.00	TRANS.SUS- BLOCO MANUT.-ASSIST.FARMAC.-PRINCIPAL	
1713.50.4.1.01	PROMOÇÃO DA ASSISTÊNCIA FARMACÊUTICA E INSUMOS ESTRATEGICOS	Legislação Específica
1713.50.4.1.03	ORGANIZAÇÃO DOS SERVIÇOS DE ASSISTÊNCIA FARMACÊUTICA NO SUS	Legislação Específica
1713.50.5.0.00	TRANSF.SUS- BLOCO MANUTENÇÃO- GESTÃO DO SUS	
1713.50.5.1.00	TRANS.SUS- BLOCO MANUT.-GESTÃO SUS-PRINCIPAL	
1713.50.5.1.02	ASSISTÊNCIA FINANCEIRA COMPLEMENTAR DA ENFERMAGEM	Legislação Específica
1713.50.5.1.03	TRANSFORMAÇÃO DIGITAL NO SUS	Legislação Específica
1713.51.0.0.00	TRANSF.SUS-FUNDO A FUNDO - BLOCO DE ESTRUTURAÇÃO	
1713.51.1.0.00	TRANSF.SUS-FUNDO FUNDO-BLOCO ESTRUTURAÇÃO-ATENÇÃO PRIMÁRIA	
1713.51.1.1.00	TRANS.SUS-BLOCO ESTRUT.-ATEN.PRIMÁRIA-PRINCIPAL	
1713.51.1.1.01	TRANSF. DE RECURSOS DO BL DE ESTRUT. DA REDE ATENÇÃO BASICA	Legislação Específica
	TRANSF.RECURSOS FUNDO NAC.DESENVOLVIMENTO EDUCAÇÃO-FNDE	



PREFEITURA MUNICIPAL DE IBIMIRIM
Avenida Castro Alves, 432 - CNPJ:10105971/0001-50

Orçamento Programa - Exercício de 2025

TABELA EXPLICATIVA - LEGISLAÇÃO DA RECEITA
(Inc. III, § 1º, Art.2º)

Page 7

Lei: 942, Data: 27/12/2024

Codigo	Discriminação	Legislacao
1714.00.0.0.00		
1714.50.0.0.00	TRANSFERÊNCIAS DO SALÁRIO-EDUCAÇÃO	
1714.50.0.1.00	TRANSF.SALÁRIO-EDUCAÇÃO- PRINCIPAL	
1714.50.0.1.01	TRANSFERÊNCIAS DO SALÁRIO-EDUCAÇÃO - PRINCIPAL	Legislação Especifica
1714.51.0.0.00	TRANSFERÊNCIAS FNDE- PROGR.DINH.DIRETO NA ESCOLA - PDDE	
1714.51.0.1.00	TRANSF.FNDE-PROGR.DINH.DIRETO ESCOLA-PDDE-PRINCIPAL	Legislação Especifica
1714.52.0.0.00	TRANSF.PROGRAMA NACIONAL ALIMENTAÇÃO ESCOLA- PNAE	
1714.52.0.1.00	TRANSF.PROGR.NAC. ALIMEN.ESCOLA-PNAE-PRINCIPAL	
1714.52.0.1.01	TRANSF.DIRETAS DO FNDE - PROG. PNAE	Legislação Especifica
1714.53.0.0.00	TRANSF.PROG.NACIONAL APOIOTRANSPORTE DO ESCOLAR - PNATE	
1714.53.0.1.00	TRANSF.PROG.NAC.TRANSF.ESCOLAR-PNATE-PRINCIPAL	
1714.53.0.1.01	TRANSF.DIRETAS DO FNDE - PROGRAMA PNATE	Legislação Especifica
1715.00.0.0.00	TRANSFERÊNCIAS COMPLEMENTAÇÃO DA UNIÃO -FUNDEB	
1715.50.0.0.00	TRANSFERÊNCIAS COMPLEMENTAÇÃO UNIÃO FUNDEB-VAAT	
1715.50.0.1.00	TRANSF.COMP.UNIÃO FUNDEB-VAAT-PRINCIPAL	
1715.50.0.1.03	TRANSF. COMPLEMENTAÇÃO DO VAAT	Lei Federal nº 14.276/2021
1715.51.0.0.00	TRANSFERÊNCIAS COMPLEMENTAÇÃO UNIÃO FUNDEB-VAAF	
1715.51.0.1.00	TRANSF.COMP.UNIÃO FUNDEB-VAAF-PRINCIPAL	
1715.51.0.1.01	TRANSF. DE RECURSOS DE COMPLEMENTAÇÃO DA UNIÃO AO VAAF	Lei Federal nº 14.276/2021
1716.00.0.0.00	TRANSF.RECURSOS FUNDO NACIONAL ASSISTÊNCIA SOCIAL-FNAS	
1716.50.0.0.00	TRANSF.RECURSOS FUNDO NACIONAL ASSISTÊNCIA SOCIAL-FNAS	
1716.50.0.1.00	TRANSF.RECUR.-FNAS-PRINCIPAL	
1716.50.0.1.01	PROGRAMA PRIMEIRA INFÂNCIA NO SUAS	Legislação Especifica
1716.50.0.1.02	PISO FIXO DE MEDIA COMPLEXIDADE-PAEFI	LOAS-Lei nº 8.742 /93 e atualização
1716.50.0.1.03	PISO BÁSICO VARIÁVEL III-EQUIPE VOLANTE	LOAS-Lei nº 8.742 /93 e atualização
1716.50.0.1.04	PISO BÁSICO FIXO	LOAS-Lei nº 8.742 /93 e atualização
1716.50.0.1.06	SERVIÇO DE CONVIVÊNCIA E FORTALECIMENTO DE VÍNCULO	LOAS-Lei nº 8.742 /93 e atualização
1716.50.0.1.07	INDICE DE GESTÃO DESCENTRALIZADA - IGDBF	LOAS-Lei nº 8.742 /93 e atualização



PREFEITURA MUNICIPAL DE IBIMIRIM
Avenida Castro Alves, 432 - CNPJ:10105971/0001-50

Orçamento Programa - Exercício de 2025

TABELA EXPLICATIVA - LEGISLAÇÃO DA RECEITA
(Inc. III, § 1º, Art.2º)

Page 8

Lei: 942, Data: 27/12/2024

Codigo	Discriminação	Legislacao
1716.50.0.1.10	COMPONENTE - INDICE DE GESTÃO DESCENTRALIZADA DO SUAS	LOAS-Lei nº 8.742 /93 e atualização
1716.50.0.1.11	PROGRAMA DE FORT. EMERG. DO ATEND. DO CAD. UNICO - PROCAD	LOAS-Lei nº 8.742 /93 e atualização
1717.00.0.0.00	TRANSFERÊNCIAS DE CONVÊNIO DA UNIÃO E DE SUAS ENTIDADES	
1717.50.0.0.00	TRANSF.CONVÊNIO UNIÃO SISTEMA ÚNICO SAÚDE-SUS	
1717.50.0.1.00	TRANSF.CONV.UNIÃO-SUS-PRINCIPAL	
1717.50.0.1.01	TRANSFERÊNCIAS DE CONVÊNIO DA UNIÃO PARA O SISTEMA ÚNICO DE	LOAS-Lei nº 8.742 /93 e atualização
1717.52.0.0.00	TRANSF.CONVÊNIO UNIÃO PROGRAMAS ASSISTENCIA SOCIAL	
1717.52.0.1.00	TRANSF.CONV.UNIÃO Progr.ASSIST.SOCIAL-PRINCIPAL	
1717.52.0.1.01	TRANSF. CONV. UNIÃO DESTINADAS A PROG. ASSISTENCIA SOCIAL	LOAS-Lei nº 8.742 /93 e atualização
1719.00.0.0.00	OUTRAS TRANSFERÊNCIAS RECURSOS UNIÃO E DE SUAS ENTIDADES	
1719.61.0.0.00	AUX.FINANC.-CRÉD.TRIBUT.ICMS- EC Nº 123/2022	
1719.61.0.1.00	AUX.FINAN-CRÉD.TRIB.ICMS- EC Nº 123/22-PRINCIPAL	
1719.61.0.1.01	AUXÍLIO FINANCEIRO - ICMS - ART. 5º, EC Nº 123/2022	LOAS-Lei nº 8.742 /93 e atualização
1719.99.0.0.00	OUTRAS TRANSF.RECURSOS UNIÃO ENTIDADES	
1719.99.0.1.00	OUTRAS TRANSF.RECUR.UNIÃO ENTID.-PRINCIPAL	
1719.99.0.1.02	OUTRAS TRANSFERÊNCIAS ADO	LOAS-Lei nº 8.742 /93 e atualização
1719.99.0.1.03	LEI PAULO GUSTAVO Nº 114/2022	LEI PAULO GUSTAVO Nº114/2022
1719.99.0.1.03	LEI PAULO GUSTAVO Nº 114/2022	LEI PAULO GUSTAVO Nº114/2022
1719.99.0.1.04	COTA-PARTE DO FPM - 0,25% COTA SETEMBRO	LOAS-Lei nº 8.742 /93 e atualização
1719.99.0.1.05	OUTRAS TRANSF. DEST. AO SETOR CULTURAL LEI ALDIR BLANC II	LOAS-Lei nº 8.742 /93 e atualização
1720.00.0.0.00	TRANSFERÊNCIAS ESTADOS DISTRITO FEDERAL E DE SUAS ENTIDADES	
1721.00.0.0.00	PARTICIPAÇÃO NA RECEITA DOS ESTADOS E DISTRITO FEDERAL	
1721.50.0.0.00	COTA-PARTE DO ICMS	
1721.50.0.1.00	COTA-PARTE DO ICMS - PRINCIPAL	
1721.50.0.1.01	COTA-PARTE DO ICMS	Art.155 Inciso II da Constituição Federal
1721.51.0.0.00	COTA-PARTE DO IPVA	
1721.51.0.1.00	COTA-PARTE DO IPVA - PRINCIPAL	



PREFEITURA MUNICIPAL DE IBIMIRIM
Avenida Castro Alves, 432 - CNPJ:10105971/0001-50

Orçamento Programa - Exercício de 2025

TABELA EXPLICATIVA - LEGISLAÇÃO DA RECEITA
(Inc. III, § 1º, Art.2º)

Page 9

Lei: 942, Data: 27/12/2024

Codigo	Discriminação	Legislacao
1721.51.0.1.01	COTA-PARTE DO IPVA	Art.155 Inciso II da Constituição Federal
1721.52.0.0.00	COTA-PARTE DO IPI – MUNICÍPIOS	
1721.52.0.1.00	COTA-PARTE DO IPI – MUNICÍPIOS – PRINCIPAL	
1721.52.0.1.01	COTA-PARTE DO IPI - MUNICIPIOS	Art. 153 Inciso IV da Constituição Federal
1721.53.0.0.00	COTA-PARTE CONTRIBUIÇÃO INTERVENÇÃO DOMÍNIO ECONÔMICO	
1721.53.0.1.00	COTA-PARTE-CIDE-PRINCIPAL	
1721.53.0.1.01	COTA-PARTE DA CONTRIBUIÇÃO DE INTERVENÇÃO NO DOMÍNIO ECONÔMICO	Art.149 da Constituição Federal
1724.00.0.0.00	TRANSF.CONVÊNIO ESTADOS E DF ENTIDADES	
1724.51.0.0.00	TRANSF. CONVÊNIO ESTADOS PROGRAMA EDUCAÇÃO	
1724.51.0.1.00	TRANSF.CONV.ESTADOS PROGR.EDUCAÇÃO-PRINCIPAL	
1724.51.0.1.01	TRANSF.CONV.ESTADOS PROGR.EDUCAÇÃO-PRINCIPAL	Legislação Específica
1724.99.0.0.00	OUTRAS TRANSF.CONV.ESTADOS E DF E ENTIDADES	
1724.99.0.1.00	OUTRAS TRANSF.CONV.EST.E DF E ENTID.-PRINCIPAL	
1724.99.0.1.01	TRANSFERENCIA DO PETE ESTADO	LEGISLAÇÃO ESPECÍFICAS
1729.00.0.0.00	OUTRAS TRANSFERÊNCIAS DOS ESTADOS E DISTRITO FEDERAL	
1729.51.0.0.00	TRANSFERÊNCIAS DE ESTADOS DESTINADAS À ASSISTÊNCIA SOCIAL	
1729.51.0.1.00	TRANSF.ESTADOS ASSIST.SOCIAL-PRINCIPAL	
1729.51.0.1.01	BENEFÍCIOS EVENTUAIS - ESTADO	Art.149 da Constituição Federal
1729.51.0.1.02	ACOLHIMENTO INSTITUCIONAL PARA CRIANÇA E ADOLESCENTE	Art.149 da Constituição Federal
1729.51.0.1.03	COZINHA COMUNITÁRIA - ESTADO	Art.149 da Constituição Federal
1729.51.0.1.04	CRAS - ESTADO	Art.149 da Constituição Federal
1729.51.0.1.06	CREAS-ESTADO	Art.149 da Constituição Federal
1729.99.0.0.00	OUTRAS TRANSFERÊNCIAS DOS ESTADOS E DF	
1729.99.0.1.00	OUTRAS TRANSF. ESTADOS E DF-PRINCIPAL	
1729.99.0.1.02	CONTRAPARTIDA ESTADUAL DA ASSISTÊNCIA FARMACEUTICA	Legislação Específica
1729.99.0.1.06	ATENÇÃO BÁSICA SOF Nº 11/2024 SEVSAP. REPASSE FIXO DA PEFAP.	Legislação Específica
1740.00.0.0.00	TRANSFERÊNCIAS DE INSTITUIÇÕES PRIVADAS	
1741.00.0.0.00	TRANSFERÊNCIAS DE INSTITUIÇÕES PRIVADAS	



PREFEITURA MUNICIPAL DE IBIMIRIM
Avenida Castro Alves, 432 - CNPJ:10105971/0001-50

Orçamento Programa - Exercício de 2025

TABELA EXPLICATIVA - LEGISLAÇÃO DA RECEITA
(Inc. III, § 1º, Art.2º)

Page 10

Lei: 942, Data: 27/12/2024

Codigo	Discriminação	Legislacao
1741.99.0.0.00	OUTRAS TRANSFERÊNCIAS DE INSTITUIÇÕES PRIVADAS	
1741.99.0.1.00	OUTRAS TRANSF.INSTIT.PRIVADAS-PRINCIPAL	
1741.99.0.1.01	OUTRAS TRANSFERÊNCIAS DE INSTITUIÇÕES PRIVADAS	Legislação Especifica
1741.99.0.1.02	OUTRAS TRANSFERÊNCIAS DE INSTITUIÇÕES PRIVADAS - SANTANDER	Legislação Especifica
1750.00.0.0.00	TRANSFERÊNCIAS DE OUTRAS INSTITUIÇÕES PÚBLICAS	
1751.00.0.0.00	TRANSF.RECURSOS FUNDO MANUTENÇÃO DESENVOL.EDUCAÇÃO-FUNDEB	
1751.50.0.0.00	TRANSF.RECURSOS FUNDO MANUTENÇÃO DESENVOL.EDUCAÇÃO-FUNDEB	
1751.50.0.1.00	TRANSF.RECURSOS FUNDEB-PRINCIPAL	
1751.50.0.1.01	TRANSFERÊNCIAS DE RECURSOS DO FUNDEB	Lei Federal nº 14.276/2021
1900.00.0.0.00	OUTRAS RECEITAS CORRENTES	
1920.00.0.0.00	INDENIZAÇÕES, RESTITUIÇÕES E RESSARCIMENTOS	
1922.00.0.0.00	RESTITUIÇÕES	
1922.99.0.0.00	OUTRAS RESTITUIÇÕES	
1922.99.0.1.00	OUTRAS RESTITUIÇÕES - PRINCIPAL	
1922.99.0.1.01	OUTRAS RESTITUIÇÕES - EDUCAÇÃO	Lei Federal nº 14.276/2021
1922.99.0.1.03	OUTRAS RESTITUIÇÕES - FUNDECA	Legislação Especifica
1922.99.0.1.04	OUTRAS RESTITUIÇÕES - PREFEITURA	Legislação Especifica
1922.99.0.1.05	OUTRAS RESTITUIÇÕES - FMS	Legislação Especifica
1922.99.0.1.07	OUTRAS RESTITUIÇÕES - FMI	Legislação Especifica
2000.00.0.0.00	RECEITAS DE CAPITAL	
2400.00.0.0.00	TRANSFERÊNCIAS DE CAPITAL	
2410.00.0.0.00	TRANSFERÊNCIAS DA UNIÃO E DE SUAS ENTIDADES	
2411.00.0.0.00	TRANSFERÊNCIAS DE RECURSOS DO SISTEMA ÚNICO DE SAÚDE - SUS	
2411.50.0.0.00	TRANSF.RECURSOS-SUS-FUNDO A FUNDO - BLOCO DE MANUTENÇÃO	
2411.50.1.0.00	TRANSF.RECUR.-SUS-BLOCO MANUTENÇÃO-ATENÇÃO PRIMÁRIA	
2411.50.1.1.00	TRANSF.-SUS-BLOCO MANUT.ATEN.PRIMÁRIA-PRINCIPAL	
2411.50.1.1.02	ESTRUTURAÇÃO DA ATENÇÃO À SAÚDE BUCAL	Legislação Especifica
2412.00.0.0.00	TRANSF.RECUR FUNDO NACIONAL DESENVOLVIMENTO EDUCAÇÃO-FNDE	



PREFEITURA MUNICIPAL DE IBIMIRIM
Avenida Castro Alves, 432 - CNPJ:10105971/0001-50

Orçamento Programa - Exercício de 2025

TABELA EXPLICATIVA - LEGISLAÇÃO DA RECEITA
(Inc. III, § 1º, Art.2º)

Page 11

Lei: 942, Data: 27/12/2024

Codigo	Discriminação	Legislacao
2412.50.0.0.00	TRANSF.RECUR. PROGRAMAS EDUCAÇÃO	
2412.50.9.0.00	OUTRAS TRANSFERÊNCIAS DESTINADAS A PROGRAMAS DE EDUCAÇÃO	
2412.50.9.1.00	OUTRAS TRANSF. PROGR.EDUCAÇÃO-PRINCIPAL	
2412.50.9.1.01	OUTRAS TRANSF. DESTINADOR A PROGRAMAS DE EDUCAÇÃO - FNDE	Legislação Especifica
2414.00.0.0.00	TRANSFERÊNCIAS DE CONVÊNIO DA UNIÃO E DE SUAS ENTIDADES	
2414.51.0.0.00	TRANSF. CONVÊNIO UNIÃO PROGRAMAS EDUCAÇÃO	
2414.51.0.1.00	TRANSF. CONV.UNIÃO PROGR.EDUCAÇÃO-PRINCIPAL	
2414.51.0.1.01	TRANSF. DE CONVÊNIO DA UNIÃO DESTIN. A PROGR. DE EDUCAÇÃO	Legislação Especifica
2414.99.0.0.00	OUTRAS TRANSFERÊNCIAS CONVÊNIO UNIÃO E DE SUAS ENTIDADES	
2414.99.0.1.00	OUTRAS TRANSF.CONV.UNIÃO SUAS ENTID.-PRINCIPAL	
2414.99.0.1.01	OUTRAS TRANSFERÊNCIAS DE CONVÊNIO DA UNIÃO	LEGISLAÇÃO ESPECIFICA
2419.00.0.0.00	OUTRAS TRANSF. RECURSOS UNIÃO E DE SUAS ENTIDADES	
2419.99.0.0.00	OUTRAS TRANSFERÊNCIAS RECURSOS UNIÃO E DE SUAS ENTIDADES	
2419.99.0.1.00	OUTRAS TRANSF.REC.UNIÃO SUAS ENTID.-PRINCIPAL	Legislação Especifica
2420.00.0.0.00	TRANSF.ESTADOS E DO DISTRITO FEDERAL E DE SUAS ENTIDADES	
2422.00.0.0.00	TRANSF.CONVÊNIO ESTADOS E DF E DE SUAS ENTIDADES	
2422.01.0.0.00	TRANSF.CONV.EST./DF ENTID.PIÓRGÃO E ENTIDADES DA UNIÃO	
2422.01.0.1.00	TRANSF.CONV.EST./DF ENTID.PIÓRG.ENT.UNIÃO-PRINCIPAL	
2422.01.0.1.01	OUTRAS TRANSFERÊNCIAS DOS ESTADOS - PM	LEGISLAÇÃO ESPECÍFICA
7000.00.0.0.00	RECEITAS CORRENTES. (INTRA)	
7200.00.0.0.00	CONTRIBUIÇÕES (INTRA)	
7210.00.0.0.00	CONTRIBUIÇÕES SOCIAIS (INTRA)	
7215.00.0.0.00	CONTRIBUIÇÕES RPPS - (INTRA)	
7215.01.0.0.00	CONTRIBUIÇÃO DO SERVIDOR CIVIL (INTRA)	
7215.01.2.0.00	CONTRIBUIÇÃO DO SERVIDOR CIVIL INATIVO (INTRA)	
7215.01.2.1.00	CONTRIBUIÇÃO DO SERVIDOR CIVIL INATIVO - PRINCIPAL	
7215.01.2.1.01	CONTRIBUIÇÃO DO SERVIDOR CIVIL INATIVO	Legislação Especifica
7215.02.0.0.00	CONTRIBUIÇÃO PATRONAL - SERVIDOR CIVIL (INTRA)	
7215.02.1.0.00	CONTRIBUIÇÃO PATRONAL - SERVIDOR CIVIL ATIVO (INTRA)	
7215.02.1.1.00	CONTRIBUIÇÃO PATRONAL - SERVIDOR CIVIL ATIVO - PRINCIPAL	



PREFEITURA MUNICIPAL DE IBIMIRIM
Avenida Castro Alves, 432 - CNPJ:10105971/0001-50

Orçamento Programa - Exercício de 2025

TABELA EXPLICATIVA - LEGISLAÇÃO DA RECEITA
(Inc. III, § 1º, Art.2º)

Page 12

Lei: 942, Data: 27/12/2024

Codigo	Discriminação	Legislacao
7215.02.1.1.01	CONTRIBUIÇÃO PATRONAL - SERVIDOR CIVIL ATIVO - INTRA ORÇAMEN	Legislação Especifica
7215.02.1.1.02	CONTRIBUIÇÃO PATRONAL SERV.ATIVO,CIVIL,INTRA ORÇAMENTARIO -S	Legislação Especifica
7215.02.1.1.03	CONTRIBUIÇÃO PATRONAL SERV.ATIVO,CIVIL,INTRA ORÇAMENTARIO -E	Legislação Especifica
7215.02.1.1.04	CONTRIBUIÇÃO PATRONAL SERV.ATIVO,CIVIL,INTRA ORÇAMENTARIO -F	Legislação Especifica
7215.02.1.1.05	CONTRIBUIÇÃO PATRONAL - SERVIDOR CIVIL ATIVO - CEDIDO	Legislação Especifica
7215.02.1.1.07	CONTRIBUIÇÃO PATRONAL - SERVIDOR CIVIL ATIVO - PREFEITURA	Legislação Especifica
7215.02.1.1.08	CONTRIBUIÇÃO PATRONAL - SERVIDOR CIVIL ATIVO - SAUDE	Legislação Especifica
7215.02.1.1.09	CONTRIBUIÇÃO PATRONAL - SERVIDOR CIVIL ATIVO - EDUCAÇÃO	Legislação Especifica
7215.02.1.1.10	CONTRIBUIÇÃO PATRONAL - SERVIDOR CIVIL ATIVO - FMAS	Legislação Especifica
7215.02.1.1.11	CONTRIBUIÇÃO PATRONAL - SERVIDOR CIVIL ATIVO - CEDIDOS	Legislação Especifica
7215.02.1.1.12	CONTRIBUIÇÃO PATRONAL - SERVIDOR CIVIL ATIVO - RPPS	Legislação Especifica
7215.02.1.2.00	CONTRIBUIÇÃO PATRONAL - SERVIDOR CIVIL ATIVO - MULTAS JUROS	
7215.02.1.2.01	CONTRIBUIÇÃO PATRONAL - SERVIDOR CIVIL ATIVO - MULTAS	Legislação Especifica
7215.51.0.0.00	CONTRIBUIÇÃO PATRONAL - PARCELAMENTOS (INTRA)	
7215.51.1.0.00	CONTRIB.PATRONAL-SERVIDOR CIVIL ATIVO-PARCELAMENTOS(INTRA)	
7215.51.1.1.00	CONTRIB.PATR.SERV.CIVIL ATIVO-PARC.-PRINCIPAL	
7215.51.1.1.01	CONTRIBUIÇÃO PARCELAMENTO RPPS	Legislação Especifica
7900.00.0.0.00	OUTRAS RECEITAS CORRENTES - INTRA OFSS	
7990.00.0.0.00	DEMAIS RECEITAS CORRENTES - INTRA	
7999.00.0.0.00	OUTRAS RECEITAS CORRENTES - INTRA	
7999.99.0.0.00	OUTRAS RECEITAS - INTRA	
7999.99.2.0.00	OUTRAS RECEITAS NÃO ARREC.NÃO PROJET.RFB-PRIMÁRIA-INTRA	
7999.99.2.1.00	OUTRAS REC.NÃO ARREC./PROJET.RFB-PRIMÁRIA-PRINCIPAL	
7999.99.2.1.01	OUTRAS RECEITAS -BIPREV	Legislação Especifica
9000.00.0.0.00	(R) DEDUÇÕES DA RECEITA	
9500.00.0.0.00	(R) DEDUÇÕES DO FUNDEB	
9510.00.0.0.00	(R) DEDUÇÕES DO FUNDEB	



PREFEITURA MUNICIPAL DE IBIRIM
Avenida Castro Alves, 432 - CNPJ:10105971/0001-50

Orçamento Programa - Exercício de 2025

TABELA EXPLICATIVA - LEGISLAÇÃO DA RECEITA
(Inc. III, § 1º, Art.2º)

Page 13

Lei: 942, Data: 27/12/2024

Codigo	Discriminação	Legislacao
9510.00.0.0.01	(R) DEDUÇÕES DO FUNDEB	Legislação Especifica



PREFEITURA MUNICIPAL DE IBIMIRIM

Avenida Castro Alves, 432

10105971/0001-50

Exercício: 2025

DESPESA ORÇADA POR FUNÇÃO

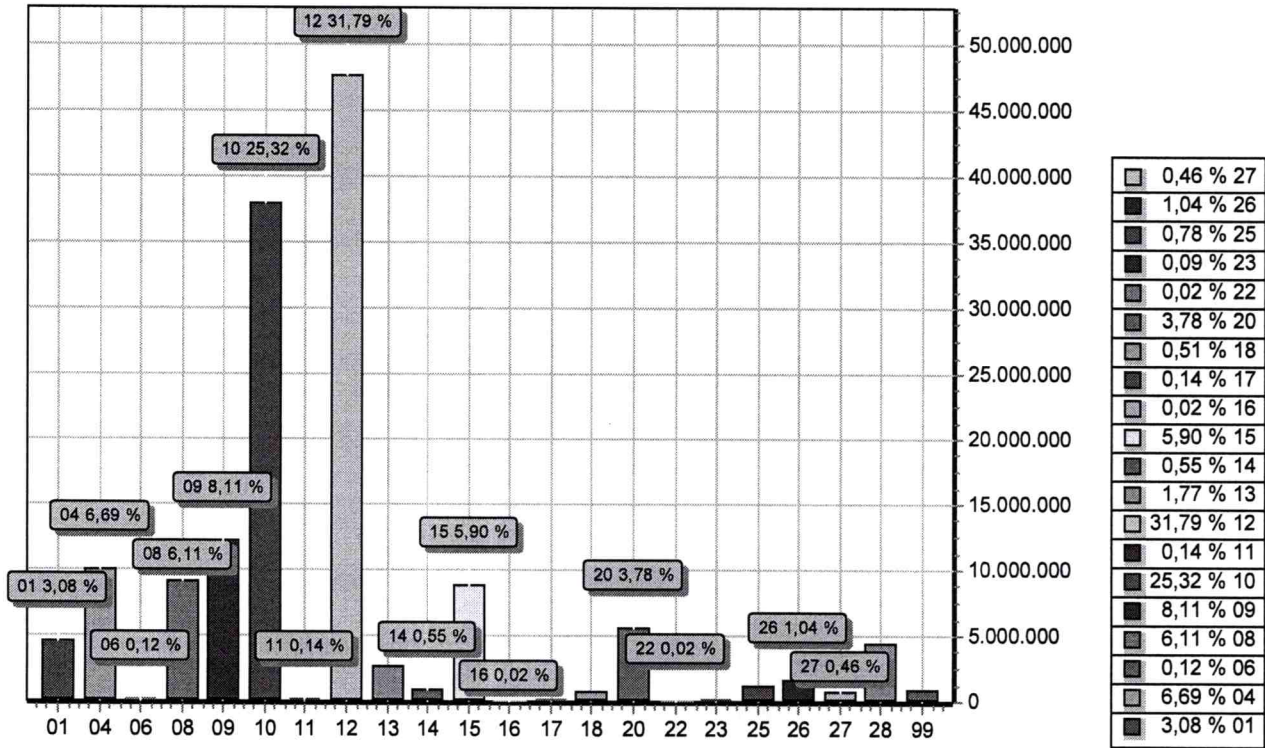

FUNÇÃO	DOTAÇÃO	
01	Legislativa	4.615.357,90
04	Administração	10.032.500,00
06	Segurança Pública	176.000,00
08	Assistência Social	9.161.733,82
09	Previdência Social	12.164.000,00
10	Saúde	37.980.941,12
11	Trabalho	207.000,00
12	Educação	47.686.200,00
13	Cultura	2.655.000,00
14	Direitos da Cidadania	820.000,00
15	Urbanismo	8.849.366,91
16	Habitação	30.000,00
17	Saneamento	210.000,00
18	Gestão Ambiental	769.000,00
20	Agricultura	5.666.000,00
22	Indústria	30.000,00
23	Comércio e Serviços	132.500,00
25	Energia	1.168.000,00
26	Transporte	1.558.788,97
27	Desporto e Lazer	688.000,00
28	Encargos Especiais	4.474.000,00
99	Reserva de Contingência	925.611,28
TOTAL		150.000.000,00

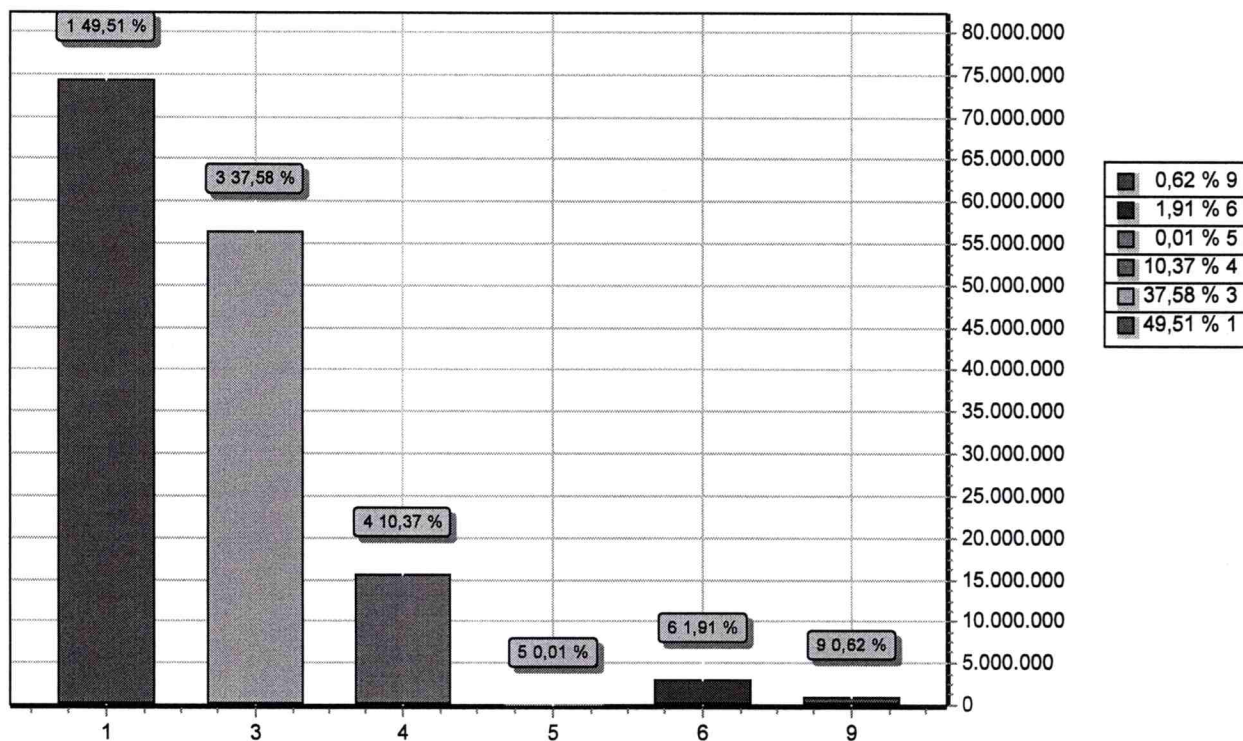

GRUPO		DOTAÇÃO
1	PESSOAL E ENCARGOS SOCIAIS	74.264.833,70
3	OUTRAS DESPESAS CORRENTES	56.371.986,65
4	INVESTIMENTOS	15.547.568,37
5	INVERSÕES FINANCEIRAS	20.000,00
6	AMORTIZAÇÃO DA DÍVIDA	2.870.000,00
9	RESERVA DE CONTINGÊNCIA	925.611,28
TOTAL		150.000.000,00





PREFEITURA MUNICIPAL DE IBIMIRIM

Avenida Castro Alves, 432

10105971/0001-50

Exercício: 2025

RECEITA PREVISTA

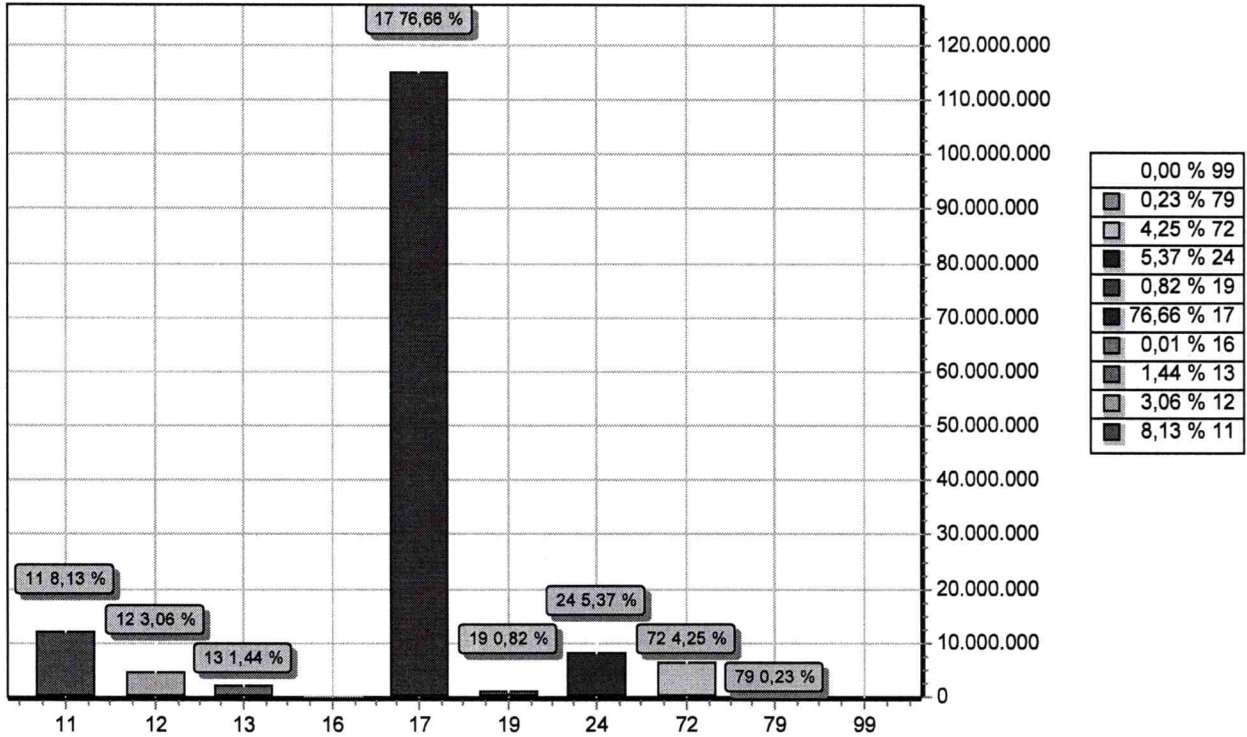

CODIGO	PREVISTO
11 IMPOSTOS, TAXAS E CONTRIBUIÇÕES DE MELHORIA	12.201.800,00
12 CONTRIBUIÇÕES	4.596.000,00
13 RECEITA PATRIMONIAL	2.165.000,00
16 RECEITA DE SERVIÇOS	20.000,00
17 TRANSFERENCIAS CORRENTES	114.996.200,00
19 OUTRAS RECEITAS CORRENTES	1.230.000,00
24 TRANSFERÊNCIAS DE CAPITAL	8.061.000,00
72 CONTRIBUIÇÕES (INTRA)	6.380.000,00
79 OUTRAS RECEITAS CORRENTES – INTRA OFSS	350.000,00
99 RECURSOS ARRECADADOS EM EXERCÍCIOS ANTERIORES	
TOTAL	150.000.000,00

**PREFEITURA MUNICIPAL DE IBIRIMIR**

Avenida Castro Alves, 432 - CNPJ:10105971/0001-50

Orçamento Programa - Exercício de 2025

DEMONSTRATIVO DA RECEITA E DESPESA SEGUNDO AS CATEGORIAS ECONOMICAS

(Inc.II, §1º, Art.2º)

Anexo 01

Page 1

Lei: 942, Data: 27/12/2024

RECEITA	R\$	R\$
RECEITAS CORRENTES		
IMPOSTOS, TAXAS E CONTRIBUIÇÕES DE MELHORIA	12.201.800,00	
CONTRIBUIÇÕES	4.596.000,00	
RECEITA PATRIMONIAL	2.165.000,00	
RECEITA DE SERVIÇOS	20.000,00	
TRANSFERÊNCIAS CORRENTES	126.224.200,00	
OUTRAS RECEITAS CORRENTES	1.230.000,00	
CONTRIBUIÇÕES (INTRA)	6.380.000,00	
OUTRAS RECEITAS CORRENTES - INTRA OFSS	350.000,00	
(R) DEDUÇÕES DO FUNDEB	-11.228.000,00	
SUB TOTAL		141.939.000,00
TOTAL		141.939.000,00
SUPERAVIT DO ORCAMENTO CORRENTE	11.302.179,65	
RECEITAS DE CAPITAL		
TRANSFERÊNCIAS DE CAPITAL	8.061.000,00	
SUB TOTAL		8.061.000,00
TOTAL		19.363.179,65
RESUMO		
RECEITAS CORRENTES.	146.437.000,00	
RECEITAS CORRENTES. (INTRA)	6.730.000,00	
DEDUÇÕES DA RECEITA CORRENTE	-11.228.000,00	
RECEITAS DE CAPITAL	8.061.000,00	
TOTAL DE RECEITAS		150.000.000,00
TOTAL		150.000.000,00

DESPESA	R\$	R\$
DESPESAS CORRENTES		
PESSOAL E ENCARGOS SOCIAIS	74.264.833,70	
OUTRAS DESPESAS CORRENTES	56.371.986,65	
SUB TOTAL		130.636.820,35
SUPERAVIT DO ORCAMENTO CORRENTE		11.302.179,65
TOTAL		141.939.000,00
DESPESAS DE CAPITAL		
INVESTIMENTOS	15.547.568,37	
INVERSÕES FINANCEIRAS	20.000,00	
AMORTIZAÇÃO DA DÍVIDA	2.870.000,00	
SUB TOTAL		18.437.568,37
RESERVA DO RPPS		400.000,00
RESERVA DE CONTINGENCIA		525.611,28
TOTAL		19.363.179,65
RESUMO		
DESPESAS CORRENTES	130.636.820,35	
DESPESAS DE CAPITAL	18.437.568,37	
RESERVA DE CONTINGÊNCIA	925.611,28	
TOTAL DE DESPESA		150.000.000,00
TOTAL		150.000.000,00



Orçamento Programa - Exercício de 2025
RECEITAS SEGUNDO AS CATEGORIAS ECONOMICAS

Lei: 942, Data: 27/12/2024

Código	Especificação	F.R.	Desdobramento	SubCategoria Fonte	Categoria Econômica
1000.00.0.0	RECEITAS CORRENTES.	0.000.000			146.437.000,00
1100.00.0.0	IMPOSTOS, TAXAS E CONTRIBUIÇÕES DE MELHORIA	0.000.000		12.201.800,00	
1110.00.0.0	IMPOSTOS	0.000.000		10.686.600,00	
1112.00.0.0	IMPOSTOS SOBRE O PATRIMÔNIO	0.000.000	2.816.600,00		
1112.50.0.0	IMPOSTO SOBRE A PROPRIEDADE PREDIAL E TERRITORIAL URBANA	0.000.000	2.586.600,00		
1112.50.0.1	IPTU - PRINCIPAL	0.01.00	1.500.000,00		
1112.50.0.2	IPTU - MULTAS E JUROS	0.01.00	86.600,00		
1112.50.0.3	IPTU - DIVIDA ATIVA	0.01.00	1.000.000,00		
1112.53.0.0	ITBI-"INTER VIVOS"	0.000.000	230.000,00		
1112.53.0.1	ITBI-"INTER VIVOS"-PRINCIPAL	0.01.00	170.000,00		
1112.53.0.2	ITBI-"INTER VIVOS"-MULTAS E JUROS	0.01.00	50.000,00		
1112.53.0.3	ITBI-"INTER VIVOS"- DIVIDA ATIVA	0.01.00	10.000,00		
1113.00.0.0	IMPOSTOS SOBRE A RENDA E PROVENTOS DE QUALQUER NATUREZA	0.000.000	3.900.000,00		
1113.03.0.0	IMPOSTO SOBRE A RENDA - RETIDO NA FONTE	0.000.000	3.900.000,00		
1113.03.1.0	IMPOSTO SOBRE A RENDA - RETIDO NA FONTE - TRABALHO	0.000.000	600.000,00		
1113.03.1.1	IRRF-TRABALHO-PRINCIPAL	0.01.00	600.000,00		
1113.03.4.0	IRRF- OUTROS RENDIMENTOS	0.000.000	3.300.000,00		
1113.03.4.1	IRRF- OUTROS RENDIMENTOS-PRINCIPAL	0.01.00	3.300.000,00		
1114.00.0.0	IMPOSTO PRODUÇÃO CIRCULAÇÃO MERCADORIAS SERVIÇOS	0.000.000	3.970.000,00		
1114.51.0.0	IMPOSTOS SOBRE SERVIÇOS	0.000.000	3.970.000,00		
1114.51.1.0	IMPOSTO SOBRE SERVIÇOS DE QUALQUER NATUREZA - ISSQN	0.000.000	3.970.000,00		
1114.51.1.1	ISSQN - PRINCIPAL	0.01.00	3.900.000,00		
1114.51.1.2	ISSQN -MULTAS E JUROS	0.01.00	50.000,00		
1114.51.1.3	ISSQN - DIVIDA ATIVA	0.01.00	20.000,00		
1120.00.0.0	TAXAS	0.000.000		1.515.200,00	
1121.00.0.0	TAXAS PELO EXERCÍCIO DO PODER DE POLÍCIA	0.000.000	1.495.200,00		
1121.01.0.0	TAXAS DE INSPEÇÃO, CONTROLE E FISCALIZAÇÃO	0.000.000	1.495.200,00		
1121.01.0.1	TAXAS DE INSPEÇÃO, CONTROLE E FISCALIZAÇÃO - PRINCIPAL	0.01.00	1.495.200,00		
1122.00.0.0	TAXAS PELA PRESTAÇÃO DE SERVIÇOS	0.000.000	20.000,00		
1122.01.0.0	TAXAS PELA PRESTAÇÃO DE SERVIÇOS EM GERAL	0.000.000	20.000,00		
1122.01.0.1	TAXAS PELA PRESTAÇÃO DE SERVIÇOS EM GERAL - PRINCIPAL	0.01.00	20.000,00		
1200.00.0.0	CONTRIBUIÇÕES	0.000.000		4.596.000,00	
1210.00.0.0	CONTRIBUIÇÕES SOCIAIS	0.000.000		3.428.000,00	
1215.00.0.0	CONTRIBUIÇÕES PARA RPPS	0.000.000	3.428.000,00		
1215.01.0.0	CONTRIBUIÇÃO DO SERVIDOR CIVIL	0.000.000	3.428.000,00		
1215.01.1.0	CONTRIB.SERVIDOR CIVIL ATIVO	0.000.000	3.428.000,00		
1215.01.1.1	CONTRIB.SERVIDOR CIVIL ATIVO-PRINCIPAL	0.01.00	250.000,00		
1215.01.1.1	CONTRIB.SERVIDOR CIVIL ATIVO-PRINCIPAL	0.04.03	3.128.000,00		
1215.01.1.2	CONTRIB.SERVIDOR CIVIL ATIVO-MULTAS JUROS	0.04.03	50.000,00		
1240.00.0.0	CONTRIBUIÇÃO PARA O CUSTEIO DO SERVIÇO DE ILUMINAÇÃO PÚBLICA	0.000.000		1.168.000,00	
1241.00.0.0	CONTRIBUIÇÃO PARA O CUSTEIO DO SERVIÇO DE ILUMINAÇÃO PÚBLICA	0.000.000	1.168.000,00		
1241.50.0.0	CONTRIBUIÇÃO PARA O CUSTEIO DO SERVIÇO DE ILUMINAÇÃO PÚBLICA	0.000.000	1.168.000,00		
1241.50.0.1	CONTRIB.SERV.ILUMINAÇÃO PÚBLICA-PRINCIPAL	1.05.72	1.168.000,00		
1300.00.0.0	RECEITA PATRIMONIAL	0.000.000		2.165.000,00	
1310.00.0.0	EXPLORAÇÃO DO PATRIMÔNIO IMOBILIÁRIO DO ESTADO	0.000.000		50.000,00	
1311.00.0.0	EXPLORAÇÃO DO PATRIMÔNIO IMOBILIÁRIO DO ESTADO	0.000.000	50.000,00		
1311.01.0.0	ALUGUÉIS, ARRENDAMENTOS, FOROS, LAUDÊMIOS, TARIFAS DE OCUPAÇ	0.000.000	50.000,00		
1311.01.1.0	ALUGUÉIS E ARRENDAMENTOS	0.000.000	50.000,00		
1311.01.1.1	ALUGUÉIS E ARRENDAMENTOS - PRINCIPAL	0.01.00	50.000,00		
1320.00.0.0	VALORES MOBILIÁRIOS	0.000.000		2.115.000,00	
1321.00.0.0	JUROS E CORREÇÕES MONETÁRIAS	0.000.000	2.115.000,00		
1321.01.0.0	REMUNERAÇÃO DE DEPÓSITOS BANCÁRIOS	0.000.000	1.515.000,00		
1321.01.0.1	REMUNERAÇÃO DE DEPÓSITOS BANCÁRIOS - PRINCIPAL	0.01.00	732.000,00		
1321.01.0.1	REMUNERAÇÃO DE DEPÓSITOS BANCÁRIOS - PRINCIPAL	0.02.82	5.000,00		
1321.01.0.1	REMUNERAÇÃO DE DEPÓSITOS BANCÁRIOS - PRINCIPAL	1.05.06	158.000,00		



Orçamento Programa - Exercício de 2025
RECEITAS SEGUNDO AS CATEGORIAS ECONOMICAS

Lei: 942, Data: 27/12/2024

Código	Especificação	F.R.	Desdobramento	SubCategoria Fonte	Categoria Econômica
1321.01.0.1	REMUNERAÇÃO DE DEPÓSITOS BANCÁRIOS - PRINCIPAL	1.05.09	50.000,00		
1321.01.0.1	REMUNERAÇÃO DE DEPÓSITOS BANCÁRIOS - PRINCIPAL	1.05.11	450.000,00		
1321.01.0.1	REMUNERAÇÃO DE DEPÓSITOS BANCÁRIOS - PRINCIPAL	1.05.15	90.000,00		
1321.01.0.1	REMUNERAÇÃO DE DEPÓSITOS BANCÁRIOS - PRINCIPAL	1.05.16	10.000,00		
1321.01.0.1	REMUNERAÇÃO DE DEPÓSITOS BANCÁRIOS - PRINCIPAL	1.05.81	20.000,00		
1321.04.0.0	REMUNERAÇÃO RECURSOS RPPS	0.000.000	600.000,00		
1321.04.0.1	REMUNERAÇÃO RECURSOS RPPS-PRINCIPAL	0.04.03	600.000,00		
1600.00.0.0	RECEITA DE SERVIÇOS	0.000.000		20.000,00	
1690.00.0.0	OUTROS SERVIÇOS	0.000.000		20.000,00	
1699.00.0.0	OUTROS SERVIÇOS	0.000.000	20.000,00		
1699.99.0.0	OUTROS SERVIÇOS	0.000.000	20.000,00		
1699.99.0.1	OUTROS SERVIÇOS - PRINCIPAL	0.01.00	20.000,00		
1700.00.0.0	TRANSFERÊNCIAS CORRENTES	0.000.000		126.224.200,00	
1710.00.0.0	TRANSFERÊNCIAS DA UNIÃO E DE SUAS ENTIDADES	0.000.000		87.119.200,00	
1711.00.0.0	TRANSFERÊNCIAS DECORRENTES DE PARTICIPAÇÃO NA RECEITA DA UNI	0.000.000	48.020.000,00		
1711.51.0.0	COTA-PARTE DO FUNDO DE PARTICIPAÇÃO DOS MUNICÍPIOS - FPM	0.000.000	48.000.000,00		
1711.51.1.0	COTA-PARTE DO FUNDO DE PARTICIPAÇÃO DOS MUNICÍPIOS - COTA ME	0.000.000	45.000.000,00		
1711.51.1.1	COTA-PARTE DO FPM- COTA MENSAL - PRINCIPAL	0.01.00	45.000.000,00		
1711.51.2.0	COTA-PARTE DO FUNDO DE PARTICIPAÇÃO DOS MUNICÍPIOS - COTAS E	0.000.000	3.000.000,00		
1711.51.2.1	COTA-PARTE DO FPM- COTAS EXTRAORDINARIAS - PRINCIPAL	0.01.00	3.000.000,00		
1711.52.0.0	COTA-PARTE DO IMPOSTO SOBRE A PROPRIEDADE TERRITORIAL RURAL	0.000.000	20.000,00		
1711.52.0.1	COTA-PARTE DO IMP. PROPRIED.TERRIT.RURAL - PRINCIPAL	0.01.00	20.000,00		
1712.00.0.0	TRANSF.COMPENS.FINANC.EXPL.RECURSOS NATURAIS	0.000.000	700.000,00		
1712.52.0.0	COTA-PARTE COMPENSAÇÃO FINANCEIRA PRODUÇÃO PETRÓLEO	0.000.000	700.000,00		
1712.52.4.0	COTA-PARTE DO FUNDO ESPECIAL DO PETRÓLEO - FEP	0.000.000	700.000,00		
1712.52.4.1	COTA - PARTE FEP- PRINCIPAL	0.01.00	700.000,00		
1713.00.0.0	TRANSFERÊNCIAS RECURSOS SISTEMA ÚNICO SAÚDE - SUS	0.000.000	23.457.000,00		
1713.50.0.0	TRANSF.SUS-FUNDO A FUNDO - BLOCO DE MANUTENÇÃO	0.000.000	23.107.000,00		
1713.50.1.0	TRANSF.SUS-FUNDO A FUNDO - BLOCO DE MANUTENÇÃO	0.000.000	12.812.000,00		
1713.50.1.1	TRANS.SUS-BLOCO MANUT.ATEN.PRIMÁRIA-PRINCIPAL	0.05.11	1.300.000,00		
1713.50.1.1	TRANS.SUS-BLOCO MANUT.ATEN.PRIMÁRIA-PRINCIPAL	1.05.11	2.100.000,00		
1713.50.1.1	TRANS.SUS-BLOCO MANUT.ATEN.PRIMÁRIA-PRINCIPAL	1.05.11	4.381.000,00		
1713.50.1.1	TRANS.SUS-BLOCO MANUT.ATEN.PRIMÁRIA-PRINCIPAL	1.05.11	5.031.000,00		
1713.50.2.0	TRANSF.SUS- BLOCO MANUTENÇÃO-ATENÇÃO ESPECIALIZADA	0.000.000	7.600.000,00		
1713.50.2.1	TRANS.SUS-BLOCO MANUT.ATEN.ESPEC.-PRINCIPAL	1.05.11	7.600.000,00		
1713.50.3.0	TRANSF.SUS- BLOCO MANUTENÇÃO-VIGILÂNCIA EM SAÚDE	0.000.000	445.000,00		
1713.50.3.1	TRANS.SUS-BLOCO MANUT-VIGILÂNCIA SAÚDE-PRINCIPAL	1.05.11	175.000,00		
1713.50.3.1	TRANS.SUS-BLOCO MANUT-VIGILÂNCIA SAÚDE-PRINCIPAL	1.05.11	270.000,00		
1713.50.4.0	TRANSF.SUS- BLOCO MANUTENÇÃO-ASSISTÊNCIA FARMACÊUTICA	0.000.000	300.000,00		
1713.50.4.1	TRANS.SUS- BLOCO MANUT.-ASSIST.FARMAC.-PRINCIPAL	1.05.11	300.000,00		
1713.50.5.0	TRANSF.SUS- BLOCO MANUTENÇÃO- GESTÃO DO SUS	0.000.000	1.950.000,00		
1713.50.5.1	TRANS.SUS- BLOCO MANUT.-GESTÃO SUS-PRINCIPAL	1.05.11	150.000,00		
1713.50.5.1	TRANS.SUS- BLOCO MANUT.-GESTÃO SUS-PRINCIPAL	1.05.81	1.800.000,00		
1713.51.0.0	TRANSF.SUS-FUNDO A FUNDO - BLOCO DE ESTRUTURAÇÃO	0.000.000	350.000,00		
1713.51.1.0	TRANSF.SUS-FUNDO FUNDO-BLOCO ESTRUTURAÇÃO-ATENÇÃO PRIMÁRIA	0.000.000	350.000,00		
1713.51.1.1	TRANS.SUS-BLOCO ESTRUT.-ATEN.PRIMÁRIA-PRINCIPAL	1.05.81	350.000,00		
1714.00.0.0	TRANSF.RECURSOS FUNDO NAC.DESENVOLVIMENTO EDUCAÇÃO-FNDE	0.000.000	2.701.200,00		
1714.50.0.0	TRANSFERÊNCIAS DO SALÁRIO-EDUCAÇÃO	0.000.000	1.700.000,00		
1714.50.0.1	TRANSF.SALÁRIO-EDUCAÇÃO- PRINCIPAL	1.05.09	1.700.000,00		
1714.51.0.0	TRANSFERÊNCIAS FNDE- Progr.DINH.DIRETO NA ESCOLA - PDDE	0.000.000	1.200,00		

8



Orçamento Programa - Exercício de 2025
RECEITAS SEGUNDO AS CATEGORIAS ECONOMICAS

Lei: 942, Data: 27/12/2024

Código	Especificação	F.R.	Desdobramento	SubCategoria Fonte	Categoria Econômica
1714.51.0.1	TRANSF.FNDE-PROGR.DINH.DIRETO ESCOLA-PDDE-PRINCIPAL	1.05.10	1.200,00		
1714.52.0.0	TRANSF.PROGRAMA NACIONAL ALIMENTAÇÃO ESCOLA- PNAE	0.000.000	500.000,00		
1714.52.0.1	TRANSF.PROGR.NAC. ALIMEN.ESCOLA-PNAE-PRINCIPAL	1.05.13	500.000,00		
1714.53.0.0	TRANSF.PROG.NACIONAL APOIOTRANSPORTE DO ESCOLAR - PNATE	0.000.000	500.000,00		
1714.53.0.1	TRANSF.PROG.NAC.TRANSF.ESCOLAR-PNATE-PRINCIPAL	0.05.14	500.000,00		
1715.00.0.0	TRANSFERÊNCIAS COMPLEMENTAÇÃO DA UNIÃO -FUNDEB	0.000.000	9.000.000,00		
1715.50.0.0	TRANSFERÊNCIAS COMPLEMENTAÇÃO UNIÃO FUNDEB-VAAT	0.000.000	6.000.000,00		
1715.50.0.1	TRANSF.COMP.UNIÃO FUNDEB-VAAT-PRINCIPAL	1.05.07	6.000.000,00		
1715.51.0.0	TRANSFERÊNCIAS COMPLEMENTAÇÃO UNIÃO FUNDEB-VAAF	0.000.000	3.000.000,00		
1715.51.0.1	TRANSF.COMP.UNIÃO FUNDEB-VAAF-PRINCIPAL	0.05.07	3.000.000,00		
1716.00.0.0	TRANSF.RECURSOS FUNDO NACIONAL ASSISTENCIA SOCIAL-FNAS	0.000.000	1.197.000,00		
1716.50.0.0	TRANSF.RECURSOS FUNDO NACIONAL ASSISTENCIA SOCIAL-FNAS	0.000.000	1.197.000,00		
1716.50.0.1	TRANSF.RECUR.-FNAS-PRINCIPAL	1.05.15	1.197.000,00		
1717.00.0.0	TRANSFERÊNCIAS DE CONVÊNIOS DA UNIÃO E DE SUAS ENTIDADES	0.000.000	1.160.000,00		
1717.50.0.0	TRANSF.CONVÊNIOS UNIÃO SISTEMA ÚNICO SAÚDE-SUS	0.000.000	360.000,00		
1717.50.0.1	TRANSF.CONV.UNIÃO-SUS-PRINCIPAL	1.05.81	360.000,00		
1717.52.0.0	TRANSF.CONVÊNIOS UNIÃO PROGRAMAS ASSISTENCIA SOCIAL	0.000.000	800.000,00		
1717.52.0.1	TRANSF.CONV.UNIÃO Progr.ASSIST.SOCIAL-PRINCIPAL	1.05.15	800.000,00		
1719.00.0.0	OUTRAS TRANSFERÊNCIAS RECURSOS UNIÃO E DE SUAS ENTIDADES	0.000.000	884.000,00		
1719.61.0.0	AUX.FINANC.-CRÉD.TRIBUT.ICMS- EC Nº 123/2022	0.000.000	20.000,00		
1719.61.0.1	AUX.FINAN-CRÉD.TRIB.ICMS- EC Nº 123/22-PRINCIPAL	0.01.00	20.000,00		
1719.99.0.0	OUTRAS TRANSF.RECURSOS UNIÃO ENTIDADES	0.000.000	864.000,00		
1719.99.0.1	OUTRAS TRANSF.RECUR.UNIÃO ENTID.-PRINCIPAL	0.01.00	515.000,00		
1719.99.0.1	OUTRAS TRANSF.RECUR.UNIÃO ENTID.-PRINCIPAL	1.05.81	65.000,00		
1719.99.0.1	OUTRAS TRANSF.RECUR.UNIÃO ENTID.-PRINCIPAL	1.05.81	82.000,00		
1719.99.0.1	OUTRAS TRANSF.RECUR.UNIÃO ENTID.-PRINCIPAL	1.05.81	202.000,00		
1720.00.0.0	TRANSFERÊNCIAS ESTADOS DISTRITO FEDERAL E DE SUAS ENTIDADES	0.000.000		17.184.000,00	
1721.00.0.0	PARTICIPAÇÃO NA RECEITA DOS ESTADOS E DISTRITO FEDERAL	0.000.000	14.110.000,00		
1721.50.0.0	COTA-PARTE DO ICMS	0.000.000	12.000.000,00		
1721.50.0.1	COTA-PARTE DO ICMS - PRINCIPAL	0.01.00	12.000.000,00		
1721.51.0.0	COTA-PARTE DO IPVA	0.000.000	2.000.000,00		
1721.51.0.1	COTA-PARTE DO IPVA - PRINCIPAL	0.01.00	2.000.000,00		
1721.52.0.0	COTA-PARTE DO IPI - MUNICÍPIOS	0.000.000	100.000,00		
1721.52.0.1	COTA-PARTE DO IPI - MUNICÍPIOS - PRINCIPAL	0.01.00	100.000,00		
1721.53.0.0	COTA-PARTE CONTRIBUIÇÃO INTERVENÇÃO DOMÍNIO ECONÔMICO	0.000.000	10.000,00		
1721.53.0.1	COTA-PARTE-CIDE-PRINCIPAL	0.01.00	10.000,00		
1724.00.0.0	TRANSF.CONVÊNIOS ESTADOS E DF ENTIDADES	0.000.000	2.000.000,00		
1724.51.0.0	TRANSF. CONVÊNIOS ESTADOS PROGRAMA EDUCAÇÃO	0.000.000	1.000.000,00		
1724.51.0.1	TRANSF.CONV.ESTADOS Progr.EDUCAÇÃO-PRINCIPAL	2.02.82	1.000.000,00		
1724.99.0.0	OUTRAS TRANSF.CONV.ESTADOS E DF E ENTIDADES	0.000.000	1.000.000,00		
1724.99.0.1	OUTRAS TRANSF.CONV.EST.E DF E ENTID.-PRINCIPAL	2.02.24	1.000.000,00		
1729.00.0.0	OUTRAS TRANSFERÊNCIAS DOS ESTADOS E DISTRITO FEDERAL	0.000.000	1.074.000,00		
1729.51.0.0	TRANSFERÊNCIAS DE ESTADOS DESTINADAS À ASSISTÊNCIA SOCIAL	0.000.000	634.000,00		
1729.51.0.1	TRANSF.ESTADOS ASSIST.SOCIAL-PRINCIPAL	2.02.22	634.000,00		
1729.99.0.0	OUTRAS TRANSFERÊNCIAS DOS ESTADOS E DF	0.000.000	440.000,00		
1729.99.0.1	OUTRAS TRANSF. ESTADOS E DF-PRINCIPAL	0.02.82	340.000,00		
1729.99.0.1	OUTRAS TRANSF. ESTADOS E DF-PRINCIPAL	2.02.82	100.000,00		
1740.00.0.0	TRANSFERÊNCIAS DE INSTITUIÇÕES PRIVADAS	0.000.000		921.000,00	
1741.00.0.0	TRANSFERÊNCIAS DE INSTITUIÇÕES PRIVADAS	0.000.000	921.000,00		
1741.99.0.0	OUTRAS TRANSFERÊNCIAS DE INSTITUIÇÕES PRIVADAS	0.000.000	921.000,00		
1741.99.0.1	OUTRAS TRANSF.INSTIT.PRIVADAS-PRINCIPAL	0.01.00	500.000,00		
1741.99.0.1	OUTRAS TRANSF.INSTIT.PRIVADAS-PRINCIPAL	1.05.16	421.000,00		



Código	Especificação	F.R.	Desdobramento	SubCategoria Fonte	Categoria Econômica
1750.00.0.0	TRANSFERÊNCIAS DE OUTRAS INSTITUIÇÕES PÚBLICAS	0.000.000		21.000.000,00	
1751.00.0.0	TRANSF.RECURSOS FUNDO MANUTENÇÃO DESENVOL.EDUCAÇÃO-FUNDEB	0.000.000	21.000.000,00		
1751.50.0.0	TRANSF.RECURSOS FUNDO MANUTENÇÃO DESENVOL.EDUCAÇÃO-FUNDEB	0.000.000	21.000.000,00		
1751.50.0.1	TRANSF.RECURSOS FUNDEB-PRINCIPAL	1.05.06	21.000.000,00		
1900.00.0.0	OUTRAS RECEITAS CORRENTES	0.000.000		1.230.000,00	
1920.00.0.0	INDENIZAÇÕES, RESTITUIÇÕES E RESSARCIMENTOS	0.000.000		1.230.000,00	
1922.00.0.0	RESTITUIÇÕES	0.000.000	1.230.000,00		
1922.99.0.0	OUTRAS RESTITUIÇÕES	0.000.000	1.230.000,00		
1922.99.0.1	OUTRAS RESTITUIÇÕES - PRINCIPAL	0.01.00	220.000,00		
1922.99.0.1	OUTRAS RESTITUIÇÕES - PRINCIPAL	0.01.00	10.000,00		
1922.99.0.1	OUTRAS RESTITUIÇÕES - PRINCIPAL	0.01.00	1.000.000,00		
2000.00.0.0	RECEITAS DE CAPITAL	0.000.000			8.061.000,00
2400.00.0.0	TRANSFERÊNCIAS DE CAPITAL	0.000.000		8.061.000,00	
2410.00.0.0	TRANSFERÊNCIAS DA UNIÃO E DE SUAS ENTIDADES	0.000.000		7.586.000,00	
2411.00.0.0	TRANSFERÊNCIAS DE RECURSOS DO SISTEMA ÚNICO DE SAÚDE - SUS	0.000.000	400.000,00		
2411.50.0.0	TRANSF.RECURSOS-SUS-FUNDO A FUNDO - BLOCO DE MANUTENÇÃO	0.000.000	400.000,00		
2411.50.1.0	TRANSF.RECUR.-SUS-BLOCO MANUTENÇÃO-ATENÇÃO PRIMÁRIA	0.000.000	400.000,00		
2411.50.1.1	TRANSF.-SUS-BLOCO MANUT.ATEN.PRIMÁRIA-PRINCIPAL	1.05.81	400.000,00		
2412.00.0.0	TRANSF.RECUR FUNDO NACIONAL DESENVOLVIMENTO EDUCAÇÃO-FNDE	0.000.000	4.700.000,00		
2412.50.0.0	TRANSF.RECUR. PROGRAMAS EDUCAÇÃO	0.000.000	4.700.000,00		
2412.50.9.0	OUTRAS TRANSFERÊNCIAS DESTINADAS A PROGRAMAS DE EDUCAÇÃO	0.000.000	4.700.000,00		
2412.50.9.1	OUTRAS TRANSF. PROGR.EDUCAÇÃO-PRINCIPAL	1.05.21	4.700.000,00		
2414.00.0.0	TRANSFERÊNCIAS DE CONVÊNIOS DA UNIÃO E DE SUAS ENTIDADES	0.000.000	1.986.000,00		
2414.51.0.0	TRANSF. CONVÊNIOS UNIÃO PROGRAMAS EDUCAÇÃO	0.000.000	10.000,00		
2414.51.0.1	TRANSF. CONV.UNIÃO PROGR.EDUCAÇÃO-PRINCIPAL	1.05.81	10.000,00		
2414.99.0.0	OUTRAS TRANSFERÊNCIAS CONVÊNIOS UNIÃO E DE SUAS ENTIDADES	0.000.000	1.976.000,00		
2414.99.0.1	OUTRAS TRANSF.CONV.UNIÃO SUAS ENTID.-PRINCIPAL	1.05.81	1.976.000,00		
2419.00.0.0	OUTRAS TRANSF. RECURSOS UNIÃO E DE SUAS ENTIDADES	0.000.000	500.000,00		
2419.99.0.0	OUTRAS TRANSFERÊNCIAS RECURSOS UNIÃO E DE SUAS ENTIDADES	0.000.000	500.000,00		
2419.99.0.1	OUTRAS TRANSF.REC.UNIÃO SUAS ENTID.-PRINCIPAL	0.01.00	500.000,00		
2420.00.0.0	TRANSF.ESTADOS E DO DISTRITO FEDERAL E DE SUAS ENTIDADES	0.000.000		475.000,00	
2422.00.0.0	TRANSF.CONVÊNIOS ESTADOS E DF E DE SUAS ENTIDADES	0.000.000	475.000,00		
2422.01.0.0	TRANSF.CONV.EST./DF ENTID.PIÓRGÃOS E ENTIDADES DA UNIÃO	0.000.000	475.000,00		
2422.01.0.1	TRANSF.CONV.EST./DF ENTID.PIÓRG.ENT.UNIÃO-PRINCIPAL	2.02.82	475.000,00		
9000.00.0.0	(R) DEDUÇÕES DA RECEITA	0.000.000			-11.228.000,00
9500.00.0.0	(R) DEDUÇÕES DO FUNDEB	0.000.000		-11.228.000,00	
9510.00.0.0	(R) DEDUÇÕES DO FUNDEB	0.000.000	-11.228.000,00		
9510.00.0.0	(R) DEDUÇÕES DO FUNDEB	0.000.000		-11.228.000,00	
9510.00.0.0	(R) DEDUÇÕES DO FUNDEB	0.01.00	-11.228.000,00		
Total das Receitas (exceto Intra-Orçamentárias)					143.270.000,00

7000.00.0.0	RECEITAS CORRENTES. (INTRA)	0.000.000			6.730.000,00
7200.00.0.0	CONTRIBUIÇÕES (INTRA)	0.000.000		6.380.000,00	
7210.00.0.0	CONTRIBUIÇÕES SOCIAIS (INTRA)	0.000.000		6.380.000,00	
7215.00.0.0	CONTRIBUIÇÕES RPPS - (INTRA)	0.000.000	6.380.000,00		
7215.01.0.0	CONTRIBUIÇÃO DO SERVIDOR CIVIL (INTRA)	0.000.000	100.000,00		
7215.01.2.0	CONTRIBUIÇÃO DO SERVIDOR CIVIL INATIVO (INT	0.000.000	100.000,00		
7215.01.2.1	CONTRIBUIÇÃO DO SERVIDOR CIVIL INATIVO - PF	0.04.03	100.000,00		
7215.02.0.0	CONTRIBUIÇÃO PATRONAL - SERVIDOR CIVIL (IN	0.000.000	5.570.000,00		

8



RECEITAS SEGUNDO AS CATEGORIAS ECONOMICAS

Código	Especificação	F.R.	Desdobramento	SubCategoria Fonte	Categoria Econômica
7215.02.1.0	CONTRIBUIÇÃO PATRONAL - SERVIDOR CIVIL ATI	0.000.000	5.570.000,00		
7215.02.1.1	CONTRIBUIÇÃO PATRONAL - SERVIDOR CIVIL ATI	0.01.00	110.000,00		
7215.02.1.1	CONTRIBUIÇÃO PATRONAL - SERVIDOR CIVIL ATI	0.04.03	760.000,00		
7215.02.1.1	CONTRIBUIÇÃO PATRONAL - SERVIDOR CIVIL ATI	0.04.03	4.600.000,00		
7215.02.1.2	CONTRIBUIÇÃO PATRONAL - SERVIDOR CIVIL ATI	0.04.03	100.000,00		
7215.51.0.0	CONTRIBUIÇÃO PATRONAL - PARCELAMENTOS (I	0.000.000	710.000,00		
7215.51.1.0	CONTRIB.PATRONAL-SERVIDOR CIVIL ATIVO-PAR	0.000.000	710.000,00		
7215.51.1.1	CONTRIB.PATR.SERV.CIVIL ATIVO-PARC.-PRINCIP	0.04.03	710.000,00		
7900.00.0.0	OUTRAS RECEITAS CORRENTES - INTRA OFSS	0.000.000		350.000,00	
7990.00.0.0	DEMAIS RECEITAS CORRENTES - INTRA	0.000.000		350.000,00	
7999.00.0.0	OUTRAS RECEITAS CORRENTES - INTRA	0.000.000	350.000,00		
7999.99.0.0	OUTRAS RECEITAS - INTRA	0.000.000	350.000,00		
7999.99.2.0	OUTRAS RECEITAS NÃO ARREC.NÃO PROJET.RF	0.000.000	350.000,00		
7999.99.2.1	OUTRAS REC.NÃO ARREC./PROJET.RFB-PRIMÁRI	0.04.03	350.000,00		
Total das Receitas (Intra-Orçamentárias)					6.730.000,00

TOTALIZAÇÃO DAS RECEITAS POR CATEGORIA ECONOMICA

RECEITA CORRENTE 141.939.000,00

RECEITA DE CAPITAL 8.061.000,00

Total Geral das Receitas 150.000.000,00



RECEITAS SEGUNDO AS CATEGORIAS ECONOMICAS

Código	Especificação	F.R.	Desdobramento	SubCategoria Fonte	Categoria Econômica
1000.00.0.0	RECEITAS CORRENTES.	0.000.000			146.437.000,00
1100.00.0.0	IMPOSTOS, TAXAS E CONTRIBUIÇÕES DE MELHORIA	0.000.000		12.201.800,00	
1110.00.0.0	IMPOSTOS	0.000.000		10.686.600,00	
1112.00.0.0	IMPOSTOS SOBRE O PATRIMÔNIO	0.000.000	2.816.600,00		
1112.50.0.0	IMPOSTO SOBRE A PROPRIEDADE PREDIAL E TERRITORIAL URBANA	0.000.000	2.586.600,00		
1112.50.0.1	IPTU - PRINCIPAL	0.01.00	1.500.000,00		
1112.50.0.2	IPTU - MULTAS E JUROS	0.01.00	86.600,00		
1112.50.0.3	IPTU - DIVIDA ATIVA	0.01.00	1.000.000,00		
1112.53.0.0	ITBI-"INTER VIVOS"	0.000.000	230.000,00		
1112.53.0.1	ITBI-"INTER VIVOS"-PRINCIPAL	0.01.00	170.000,00		
1112.53.0.2	ITBI-"INTER VIVOS"-MULTAS E JUROS	0.01.00	50.000,00		
1112.53.0.3	ITBI-"INTER VIVOS"- DIVIDA ATIVA	0.01.00	10.000,00		
1113.00.0.0	IMPOSTOS SOBRE A RENDA E PROVENTOS DE QUALQUER NATUREZA	0.000.000	3.900.000,00		
1113.03.0.0	IMPOSTO SOBRE A RENDA - RETIDO NA FONTE	0.000.000	3.900.000,00		
1113.03.1.0	IMPOSTO SOBRE A RENDA - RETIDO NA FONTE - TRABALHO	0.000.000	600.000,00		
1113.03.1.1	IRRF-TRABALHO-PRINCIPAL	0.01.00	600.000,00		
1113.03.4.0	IRRF- OUTROS RENDIMENTOS	0.000.000	3.300.000,00		
1113.03.4.1	IRRF- OUTROS RENDIMENTOS-PRINCIPAL	0.01.00	3.300.000,00		
1114.00.0.0	IMPOSTO PRODUÇÃO CIRCULAÇÃO MERCADORIAS SERVIÇOS	0.000.000	3.970.000,00		
1114.51.0.0	IMPOSTOS SOBRE SERVIÇOS	0.000.000	3.970.000,00		
1114.51.1.0	IMPOSTO SOBRE SERVIÇOS DE QUALQUER NATUREZA - ISSQN	0.000.000	3.970.000,00		
1114.51.1.1	ISSQN - PRINCIPAL	0.01.00	3.900.000,00		
1114.51.1.2	ISSQN -MULTAS E JUROS	0.01.00	50.000,00		
1114.51.1.3	ISSQN - DIVIDA ATIVA	0.01.00	20.000,00		
1120.00.0.0	TAXAS	0.000.000		1.515.200,00	
1121.00.0.0	TAXAS PELO EXERCÍCIO DO PODER DE POLÍCIA	0.000.000	1.495.200,00		
1121.01.0.0	TAXAS DE INSPEÇÃO, CONTROLE E FISCALIZAÇÃO	0.000.000	1.495.200,00		
1121.01.0.1	TAXAS DE INSPEÇÃO, CONTROLE E FISCALIZAÇÃO - PRINCIPAL	0.01.00	1.495.200,00		
1122.00.0.0	TAXAS PELA PRESTAÇÃO DE SERVIÇOS	0.000.000	20.000,00		
1122.01.0.0	TAXAS PELA PRESTAÇÃO DE SERVIÇOS EM GERAL	0.000.000	20.000,00		
1122.01.0.1	TAXAS PELA PRESTAÇÃO DE SERVIÇOS EM GERAL - PRINCIPAL	0.01.00	20.000,00		
1200.00.0.0	CONTRIBUIÇÕES	0.000.000		4.596.000,00	
1210.00.0.0	CONTRIBUIÇÕES SOCIAIS	0.000.000		3.428.000,00	
1215.00.0.0	CONTRIBUIÇÕES PARA RPPS	0.000.000	3.428.000,00		
1215.01.0.0	CONTRIBUIÇÃO DO SERVIDOR CIVIL	0.000.000	3.428.000,00		
1215.01.1.0	CONTRIB.SERVIDOR CIVIL ATIVO	0.000.000	3.428.000,00		
1215.01.1.1	CONTRIB.SERVIDOR CIVIL ATIVO-PRINCIPAL	0.01.00	250.000,00		
1215.01.1.1	CONTRIB.SERVIDOR CIVIL ATIVO-PRINCIPAL	0.04.03	3.128.000,00		
1215.01.1.2	CONTRIB.SERVIDOR CIVIL ATIVO-MULTAS JUROS	0.04.03	50.000,00		
1240.00.0.0	CONTRIBUIÇÃO PARA O CUSTEIO DO SERVIÇO DE ILUMINAÇÃO PÚBLICA	0.000.000		1.168.000,00	
1241.00.0.0	CONTRIBUIÇÃO PARA O CUSTEIO DO SERVIÇO DE ILUMINAÇÃO PÚBLICA	0.000.000	1.168.000,00		
1241.50.0.0	CONTRIBUIÇÃO PARA O CUSTEIO DO SERVIÇO DE ILUMINAÇÃO PÚBLICA	0.000.000	1.168.000,00		
1241.50.0.1	CONTRIB.SERV.ILUMINAÇÃO PÚBLICA-PRINCIPAL	1.05.72	1.168.000,00		
1300.00.0.0	RECEITA PATRIMONIAL	0.000.000		2.165.000,00	
1310.00.0.0	EXPLORAÇÃO DO PATRIMÔNIO IMOBILIÁRIO DO ESTADO	0.000.000		50.000,00	
1311.00.0.0	EXPLORAÇÃO DO PATRIMÔNIO IMOBILIÁRIO DO ESTADO	0.000.000	50.000,00		
1311.01.0.0	ALUGUÉIS, ARRENDAMENTOS, FOROS, LAUDÊMIOS, TARIFAS DE OCUPAÇ	0.000.000	50.000,00		
1311.01.1.0	ALUGUÉIS E ARRENDAMENTOS	0.000.000	50.000,00		
1311.01.1.1	ALUGUÉIS E ARRENDAMENTOS - PRINCIPAL	0.01.00	50.000,00		
1320.00.0.0	VALORES MOBILIÁRIOS	0.000.000		2.115.000,00	
1321.00.0.0	JUROS E CORREÇÕES MONETÁRIAS	0.000.000	2.115.000,00		
1321.01.0.0	REMUNERAÇÃO DE DEPÓSITOS BANCÁRIOS	0.000.000	1.515.000,00		
1321.01.0.1	REMUNERAÇÃO DE DEPÓSITOS BANCÁRIOS - PRINCIPAL	0.01.00	732.000,00		
1321.01.0.1	REMUNERAÇÃO DE DEPÓSITOS BANCÁRIOS - PRINCIPAL	0.02.82	5.000,00		
1321.01.0.1	REMUNERAÇÃO DE DEPÓSITOS BANCÁRIOS - PRINCIPAL	1.05.06	158.000,00		

✓



PREFEITURA MUNICIPAL DE IBIMIRIM
Avenida Castro Alves, 432 - CNPJ:10105971/0001-50

Anexo 02
Page 2

Orçamento Programa - Exercício de 2025
RECEITAS SEGUNDO AS CATEGORIAS ECONOMICAS

Lei: 942, Data: 27/12/2024

Código	Especificação	F.R.	Desdobramento	SubCategoria Fonte	Categoria Econômica
1321.01.0.1	REMUNERAÇÃO DE DEPÓSITOS BANCÁRIOS - PRINCIPAL	1.05.09	50.000,00		
1321.01.0.1	REMUNERAÇÃO DE DEPÓSITOS BANCÁRIOS - PRINCIPAL	1.05.11	450.000,00		
1321.01.0.1	REMUNERAÇÃO DE DEPÓSITOS BANCÁRIOS - PRINCIPAL	1.05.15	90.000,00		
1321.01.0.1	REMUNERAÇÃO DE DEPÓSITOS BANCÁRIOS - PRINCIPAL	1.05.16	10.000,00		
1321.01.0.1	REMUNERAÇÃO DE DEPÓSITOS BANCÁRIOS - PRINCIPAL	1.05.81	20.000,00		
1321.04.0.0	REMUNERAÇÃO RECURSOS RPPS	0.000.000	600.000,00		
1321.04.0.1	REMUNERAÇÃO RECURSOS RPPS-PRINCIPAL	0.04.03	600.000,00		
1600.00.0.0	RECEITA DE SERVIÇOS	0.000.000		20.000,00	
1690.00.0.0	OUTROS SERVIÇOS	0.000.000		20.000,00	
1699.00.0.0	OUTROS SERVIÇOS	0.000.000	20.000,00		
1699.99.0.0	OUTROS SERVIÇOS	0.000.000	20.000,00		
1699.99.0.1	OUTROS SERVIÇOS - PRINCIPAL	0.01.00	20.000,00		
1700.00.0.0	TRANSFERÊNCIAS CORRENTES	0.000.000		126.224.200,00	
1710.00.0.0	TRANSFERÊNCIAS DA UNIÃO E DE SUAS ENTIDADES	0.000.000		87.119.200,00	
1711.00.0.0	TRANSFERÊNCIAS DECORRENTES DE PARTICIPAÇÃO NA RECEITA DA UNI	0.000.000	48.020.000,00		
1711.51.0.0	COTA-PARTE DO FUNDO DE PARTICIPAÇÃO DOS MUNICÍPIOS - FPM	0.000.000	48.000.000,00		
1711.51.1.0	COTA-PARTE DO FUNDO DE PARTICIPAÇÃO DOS MUNICÍPIOS - COTA ME	0.000.000	45.000.000,00		
1711.51.1.1	COTA-PARTE DO FPM- COTA MENSAL - PRINCIPAL	0.01.00	45.000.000,00		
1711.51.2.0	COTA-PARTE DO FUNDO DE PARTICIPAÇÃO DOS MUNICÍPIOS - COTAS E	0.000.000	3.000.000,00		
1711.51.2.1	COTA-PARTE DO FPM- COTAS EXTRAORDINARIAS - PRINCIPAL	0.01.00	3.000.000,00		
1711.52.0.0	COTA-PARTE DO IMPOSTO SOBRE A PROPRIEDADE TERRITORIAL RURAL	0.000.000	20.000,00		
1711.52.0.1	COTA-PARTE DO IMP. PROPRIED.TERRIT.RURAL - PRINCIPAL	0.01.00	20.000,00		
1712.00.0.0	TRANSF.COMPENS.FINANC.EXPL.RECURSOS NATURAIS	0.000.000	700.000,00		
1712.52.0.0	COTA-PARTE COMPENSAÇÃO FINANCEIRA PRODUÇÃO PETRÓLEO	0.000.000	700.000,00		
1712.52.4.0	COTA-PARTE DO FUNDO ESPECIAL DO PETRÓLEO - FEP	0.000.000	700.000,00		
1712.52.4.1	COTA - PARTE FEP- PRINCIPAL	0.01.00	700.000,00		
1713.00.0.0	TRANSFERÊNCIAS RECURSOS SISTEMA ÚNICO SAÚDE - SUS	0.000.000	23.457.000,00		
1713.50.0.0	TRANSF.SUS-FUNDO A FUNDO - BLOCO DE MANUTENÇÃO	0.000.000	23.107.000,00		
1713.50.1.0	TRANSF.SUS-FUNDO A FUNDO - BLOCO DE MANUTENÇÃO	0.000.000	12.812.000,00		
1713.50.1.1	TRANS.SUS-BLOCO MANUT.ATEN.PRIMÁRIA-PRINCIPAL	0.05.11	1.300.000,00		
1713.50.1.1	TRANS.SUS-BLOCO MANUT.ATEN.PRIMÁRIA-PRINCIPAL	1.05.11	2.100.000,00		
1713.50.1.1	TRANS.SUS-BLOCO MANUT.ATEN.PRIMÁRIA-PRINCIPAL	1.05.11	4.381.000,00		
1713.50.1.1	TRANS.SUS-BLOCO MANUT.ATEN.PRIMÁRIA-PRINCIPAL	1.05.11	5.031.000,00		
1713.50.2.0	TRANSF.SUS- BLOCO MANUTENÇÃO-ATENÇÃO ESPECIALIZADA	0.000.000	7.600.000,00		
1713.50.2.1	TRANS.SUS-BLOCO MANUT.ATEN.ESPEC.-PRINCIPAL	1.05.11	7.600.000,00		
1713.50.3.0	TRANSF.SUS- BLOCO MANUTENÇÃO-VIGILÂNCIA EM SAÚDE	0.000.000	445.000,00		
1713.50.3.1	TRANS.SUS-BLOCO MANUT-VIGILÂNCIA SAÚDE-PRINCIPAL	1.05.11	175.000,00		
1713.50.3.1	TRANS.SUS-BLOCO MANUT-VIGILÂNCIA SAÚDE-PRINCIPAL	1.05.11	270.000,00		
1713.50.4.0	TRANSF.SUS- BLOCO MANUTENÇÃO-ASSISTÊNCIA FARMACÉUTICA	0.000.000	300.000,00		
1713.50.4.1	TRANS.SUS- BLOCO MANUT.-ASSIST.FARMAC.-PRINCIPAL	1.05.11	300.000,00		
1713.50.5.0	TRANSF.SUS- BLOCO MANUTENÇÃO- GESTÃO DO SUS	0.000.000	1.950.000,00		
1713.50.5.1	TRANS.SUS- BLOCO MANUT.-GESTÃO SUS-PRINCIPAL	1.05.11	150.000,00		
1713.50.5.1	TRANS.SUS- BLOCO MANUT.-GESTÃO SUS-PRINCIPAL	1.05.81	1.800.000,00		
1713.51.0.0	TRANSF.SUS-FUNDO A FUNDO - BLOCO DE ESTRUTURAÇÃO	0.000.000	350.000,00		
1713.51.1.0	TRANSF.SUS-FUNDO FUNDO-BLOCO ESTRUTURAÇÃO-ATENÇÃO PRIMÁRIA	0.000.000	350.000,00		
1713.51.1.1	TRANS.SUS-BLOCO ESTRUT.-ATEN.PRIMÁRIA-PRINCIPAL	1.05.81	350.000,00		
1714.00.0.0	TRANSF.RECURSOS FUNDO NAC.DESENVOLVIMENTO EDUCAÇÃO-FNDE	0.000.000	2.701.200,00		
1714.50.0.0	TRANSFERÊNCIAS DO SALÁRIO-EDUCAÇÃO	0.000.000	1.700.000,00		
1714.50.0.1	TRANSF.SALÁRIO-EDUCAÇÃO- PRINCIPAL	1.05.09	1.700.000,00		
1714.51.0.0	TRANSFERÊNCIAS FNDE- PROGR.DINH.DIRETO NA ESCOLA - PDDE	0.000.000	1.200,00		



Orçamento Programa - Exercício de 2025
RECEITAS SEGUNDO AS CATEGORIAS ECONOMICAS

Lei: 942, Data: 27/12/2024

Código	Especificação	F.R.	Desdobramento	SubCategoria Fonte	Categoria Econômica
1714.51.0.1	TRANSF.FNDE-PROGR.DINH.DIRETO ESCOLA-PDDE-PRINCIPAL	1.05.10	1.200,00		
1714.52.0.0	TRANSF.PROGRAMA NACIONAL ALIMENTAÇÃO ESCOLA- PNAE	0.000.000	500.000,00		
1714.52.0.1	TRANSF.PROGR.NAC. ALIMEN.ESCOLA-PNAE-PRINCIPAL	1.05.13	500.000,00		
1714.53.0.0	TRANSF.PROG.NACIONAL APOIOTRANSPORTE DO ESCOLAR - PNATE	0.000.000	500.000,00		
1714.53.0.1	TRANSF.PROG.NAC.TRASP.ESCOLAR-PNATE-PRINCIPAL	0.05.14	500.000,00		
1715.00.0.0	TRANSFERÊNCIAS COMPLEMENTAÇÃO DA UNIÃO -FUNDEB	0.000.000	9.000.000,00		
1715.50.0.0	TRANSFERÊNCIAS COMPLEMENTAÇÃO UNIÃO FUNDEB-VAAT	0.000.000	6.000.000,00		
1715.50.0.1	TRANSF.COMP.UNIÃO FUNDEB-VAAT-PRINCIPAL	1.05.07	6.000.000,00		
1715.51.0.0	TRANSFERÊNCIAS COMPLEMENTAÇÃO UNIÃO FUNDEB-VAAF	0.000.000	3.000.000,00		
1715.51.0.1	TRANSF.COMP.UNIÃO FUNDEB-VAAF-PRINCIPAL	0.05.07	3.000.000,00		
1716.00.0.0	TRANSF.RECURSOS FUNDO NACIONAL ASSISTÊNCIA SOCIAL-FNAS	0.000.000	1.197.000,00		
1716.50.0.0	TRANSF.RECURSOS FUNDO NACIONAL ASSISTÊNCIA SOCIAL-FNAS	0.000.000	1.197.000,00		
1716.50.0.1	TRANSF.RECUR.-FNAS-PRINCIPAL	1.05.15	1.197.000,00		
1717.00.0.0	TRANSFERÊNCIAS DE CONVÊNIOS DA UNIÃO E DE SUAS ENTIDADES	0.000.000	1.160.000,00		
1717.50.0.0	TRANSF.CONVÊNIO UNIÃO SISTEMA ÚNICO SAÚDE-SUS	0.000.000	360.000,00		
1717.50.0.1	TRANSF.CONV.UNIÃO-SUS-PRINCIPAL	1.05.81	360.000,00		
1717.52.0.0	TRANSF.CONVÊNIO UNIÃO PROGRAMAS ASSISTENCIA SOCIAL	0.000.000	800.000,00		
1717.52.0.1	TRANSF.CONV.UNIÃO Progr.Assist.Social-PRINCIPAL	1.05.15	800.000,00		
1719.00.0.0	OUTRAS TRANSFERÊNCIAS RECURSOS UNIÃO E DE SUAS ENTIDADES	0.000.000	884.000,00		
1719.61.0.0	AUX.FINANC.-CRÉD.TRIBUT.ICMS- EC Nº 123/2022	0.000.000	20.000,00		
1719.61.0.1	AUX.FINAN-CRÉD.TRIB.ICMS- EC Nº 123/22-PRINCIPAL	0.01.00	20.000,00		
1719.99.0.0	OUTRAS TRANSF.RECURSOS UNIÃO ENTIDADES	0.000.000	864.000,00		
1719.99.0.1	OUTRAS TRANSF.RECUR.UNIÃO ENTID.-PRINCIPAL	0.01.00	515.000,00		
1719.99.0.1	OUTRAS TRANSF.RECUR.UNIÃO ENTID.-PRINCIPAL	1.05.81	65.000,00		
1719.99.0.1	OUTRAS TRANSF.RECUR.UNIÃO ENTID.-PRINCIPAL	1.05.81	82.000,00		
1719.99.0.1	OUTRAS TRANSF.RECUR.UNIÃO ENTID.-PRINCIPAL	1.05.81	202.000,00		
1720.00.0.0	TRANSFERÊNCIAS ESTADOS DISTRITO FEDERAL E DE SUAS ENTIDADES	0.000.000		17.184.000,00	
1721.00.0.0	PARTICIPAÇÃO NA RECEITA DOS ESTADOS E DISTRITO FEDERAL	0.000.000	14.110.000,00		
1721.50.0.0	COTA-PARTE DO ICMS	0.000.000	12.000.000,00		
1721.50.0.1	COTA-PARTE DO ICMS - PRINCIPAL	0.01.00	12.000.000,00		
1721.51.0.0	COTA-PARTE DO IPVA	0.000.000	2.000.000,00		
1721.51.0.1	COTA-PARTE DO IPVA - PRINCIPAL	0.01.00	2.000.000,00		
1721.52.0.0	COTA-PARTE DO IPI - MUNICÍPIOS	0.000.000	100.000,00		
1721.52.0.1	COTA-PARTE DO IPI - MUNICÍPIOS - PRINCIPAL	0.01.00	100.000,00		
1721.53.0.0	COTA-PARTE CONTRIBUIÇÃO INTERVENÇÃO DOMÍNIO ECONÔMICO	0.000.000	10.000,00		
1721.53.0.1	COTA-PARTE-CIDE-PRINCIPAL	0.01.00	10.000,00		
1724.00.0.0	TRANSF.CONVÊNIO ESTADOS E DF ENTIDADES	0.000.000	2.000.000,00		
1724.51.0.0	TRANSF.CONVÊNIO ESTADOS PROGRAMA EDUCAÇÃO	0.000.000	1.000.000,00		
1724.51.0.1	TRANSF.CONV.ESTADOS Progr.Educação-PRINCIPAL	2.02.82	1.000.000,00		
1724.99.0.0	OUTRAS TRANSF.CONV.ESTADOS E DF E ENTIDADES	0.000.000	1.000.000,00		
1724.99.0.1	OUTRAS TRANSF.CONV.EST.E DF E ENTID.-PRINCIPAL	2.02.24	1.000.000,00		
1729.00.0.0	OUTRAS TRANSFERÊNCIAS DOS ESTADOS E DISTRITO FEDERAL	0.000.000	1.074.000,00		
1729.51.0.0	TRANSFERÊNCIAS DE ESTADOS DESTINADAS À ASSISTÊNCIA SOCIAL	0.000.000	634.000,00		
1729.51.0.1	TRANSF.ESTADOS Assist.Social-PRINCIPAL	2.02.22	634.000,00		
1729.99.0.0	OUTRAS TRANSFERÊNCIAS DOS ESTADOS E DF	0.000.000	440.000,00		
1729.99.0.1	OUTRAS TRANSF. ESTADOS E DF-PRINCIPAL	0.02.82	340.000,00		
1729.99.0.1	OUTRAS TRANSF. ESTADOS E DF-PRINCIPAL	2.02.82	100.000,00		
1740.00.0.0	TRANSFERÊNCIAS DE INSTITUIÇÕES PRIVADAS	0.000.000		921.000,00	
1741.00.0.0	TRANSFERÊNCIAS DE INSTITUIÇÕES PRIVADAS	0.000.000	921.000,00		
1741.99.0.0	OUTRAS TRANSFERÊNCIAS DE INSTITUIÇÕES PRIVADAS	0.000.000	921.000,00		
1741.99.0.1	OUTRAS TRANSF.INSTIT.PRIVADAS-PRINCIPAL	0.01.00	500.000,00		
1741.99.0.1	OUTRAS TRANSF.INSTIT.PRIVADAS-PRINCIPAL	1.05.16	421.000,00		



Código	Especificação	F.R.	Desdobramento	SubCategoria Fonte	Categoria Econômica
1750.00.0.0	TRANSFERÊNCIAS DE OUTRAS INSTITUIÇÕES PÚBLICAS	0.000.000		21.000.000,00	
1751.00.0.0	TRANSF.RECURSOS FUNDO MANUTENÇÃO DESENVOL.EDUCAÇÃO-FUNDEB	0.000.000	21.000.000,00		
1751.50.0.0	TRANSF.RECURSOS FUNDO MANUTENÇÃO DESENVOL.EDUCAÇÃO-FUNDEB	0.000.000	21.000.000,00		
1751.50.0.1	TRANSF.RECURSOS FUNDEB-PRINCIPAL	1.05.06	21.000.000,00		
1900.00.0.0	OUTRAS RECEITAS CORRENTES	0.000.000		1.230.000,00	
1920.00.0.0	INDENIZAÇÕES, RESTITUIÇÕES E RESSARCIMENTOS	0.000.000		1.230.000,00	
1922.00.0.0	RESTITUIÇÕES	0.000.000	1.230.000,00		
1922.99.0.0	OUTRAS RESTITUIÇÕES	0.000.000	1.230.000,00		
1922.99.0.1	OUTRAS RESTITUIÇÕES - PRINCIPAL	0.01.00	220.000,00		
1922.99.0.1	OUTRAS RESTITUIÇÕES - PRINCIPAL	0.01.00	10.000,00		
1922.99.0.1	OUTRAS RESTITUIÇÕES - PRINCIPAL	0.01.00	1.000.000,00		
2000.00.0.0	RECEITAS DE CAPITAL	0.000.000			8.061.000,00
2400.00.0.0	TRANSFERÊNCIAS DE CAPITAL	0.000.000		8.061.000,00	
2410.00.0.0	TRANSFERÊNCIAS DA UNIÃO E DE SUAS ENTIDADES	0.000.000		7.586.000,00	
2411.00.0.0	TRANSFERÊNCIAS DE RECURSOS DO SISTEMA ÚNICO DE SAÚDE - SUS	0.000.000	400.000,00		
2411.50.0.0	TRANSF.RECURSOS-SUS-FUNDO A FUNDO - BLOCO DE MANUTENÇÃO	0.000.000	400.000,00		
2411.50.1.0	TRANSF.RECUR.-SUS-BLOCO MANUTENÇÃO-ATENÇÃO PRIMÁRIA	0.000.000	400.000,00		
2411.50.1.1	TRANSF.-SUS-BLOCO MANUT.ATEN.PRIMÁRIA-PRINCIPAL	1.05.81	400.000,00		
2412.00.0.0	TRANSF.RECUR FUNDO NACIONAL DESENVOLVIMENTO EDUCAÇÃO-FNDE	0.000.000	4.700.000,00		
2412.50.0.0	TRANSF.RECUR. PROGRAMAS EDUCAÇÃO	0.000.000	4.700.000,00		
2412.50.9.0	OUTRAS TRANSFERÊNCIAS DESTINADAS A PROGRAMAS DE EDUCAÇÃO	0.000.000	4.700.000,00		
2412.50.9.1	OUTRAS TRANSF. PROGR.EDUCAÇÃO-PRINCIPAL	1.05.21	4.700.000,00		
2414.00.0.0	TRANSFERÊNCIAS DE CONVÊNIOS DA UNIÃO E DE SUAS ENTIDADES	0.000.000	1.986.000,00		
2414.51.0.0	TRANSF. CONVÊNIOS UNIÃO PROGRAMAS EDUCAÇÃO	0.000.000	10.000,00		
2414.51.0.1	TRANSF. CONV.UNIÃO PROGR.EDUCAÇÃO-PRINCIPAL	1.05.81	10.000,00		
2414.99.0.0	OUTRAS TRANSFERÊNCIAS CONVÊNIOS UNIÃO E DE SUAS ENTIDADES	0.000.000	1.976.000,00		
2414.99.0.1	OUTRAS TRANSF.CONV.UNIÃO SUAS ENTID.-PRINCIPAL	1.05.81	1.976.000,00		
2419.00.0.0	OUTRAS TRANSF. RECURSOS UNIÃO E DE SUAS ENTIDADES	0.000.000	500.000,00		
2419.99.0.0	OUTRAS TRANSFERÊNCIAS RECURSOS UNIÃO E DE SUAS ENTIDADES	0.000.000	500.000,00		
2419.99.0.1	OUTRAS TRANSF.REC.UNIÃO SUAS ENTID.-PRINCIPAL	0.01.00	500.000,00		
2420.00.0.0	TRANSF.ESTADOS E DO DISTRITO FEDERAL E DE SUAS ENTIDADES	0.000.000		475.000,00	
2422.00.0.0	TRANSF.CONVÊNIOS ESTADOS E DF E DE SUAS ENTIDADES	0.000.000	475.000,00		
2422.01.0.0	TRANSF.CONV.EST./DF ENTID.P/ÓRGÃOS E ENTIDADES DA UNIÃO	0.000.000	475.000,00		
2422.01.0.1	TRANSF.CONV.EST./DF ENTID.P/ÓRG.ENT.UNIÃO-PRINCIPAL	2.02.82	475.000,00		
9000.00.0.0	(R) DEDUÇÕES DA RECEITA	0.000.000			-11.228.000,00
9500.00.0.0	(R) DEDUÇÕES DO FUNDEB	0.000.000		-11.228.000,00	
9510.00.0.0	(R) DEDUÇÕES DO FUNDEB	0.000.000	-11.228.000,00		
9510.00.0.0	(R) DEDUÇÕES DO FUNDEB	0.000.000		-11.228.000,00	
9510.00.0.0	(R) DEDUÇÕES DO FUNDEB	0.01.00	-11.228.000,00		
Total das Receitas (exceto Intra-Orçamentárias)					143.270.000,00

7000.00.0.0	RECEITAS CORRENTES. (INTRA)	0.000.000			6.730.000,00
7200.00.0.0	CONTRIBUIÇÕES (INTRA)	0.000.000		6.380.000,00	
7210.00.0.0	CONTRIBUIÇÕES SOCIAIS (INTRA)	0.000.000		6.380.000,00	
7215.00.0.0	CONTRIBUIÇÕES RPPS - (INTRA)	0.000.000	6.380.000,00		
7215.01.0.0	CONTRIBUIÇÃO DO SERVIDOR CIVIL (INTRA)	0.000.000	100.000,00		
7215.01.2.0	CONTRIBUIÇÃO DO SERVIDOR CIVIL INATIVO (INT)	0.000.000	100.000,00		
7215.01.2.1	CONTRIBUIÇÃO DO SERVIDOR CIVIL INATIVO - PF	0.04.03	100.000,00		
7215.02.0.0	CONTRIBUIÇÃO PATRONAL - SERVIDOR CIVIL (IN	0.000.000	5.570.000,00		



RECEITAS SEGUNDO AS CATEGORIAS ECONOMICAS

Código	Especificação	F.R.	Desdobramento	SubCategoria Fonte	Categoria Econômica
7215.02.1.0	CONTRIBUIÇÃO PATRONAL - SERVIDOR CIVIL ATI	0.000.000	5.570.000,00		
7215.02.1.1	CONTRIBUIÇÃO PATRONAL - SERVIDOR CIVIL ATI	0.01.00	110.000,00		
7215.02.1.1	CONTRIBUIÇÃO PATRONAL - SERVIDOR CIVIL ATI	0.04.03	760.000,00		
7215.02.1.1	CONTRIBUIÇÃO PATRONAL - SERVIDOR CIVIL ATI	0.04.03	4.600.000,00		
7215.02.1.2	CONTRIBUIÇÃO PATRONAL - SERVIDOR CIVIL ATI	0.04.03	100.000,00		
7215.51.0.0	CONTRIBUIÇÃO PATRONAL - PARCELAMENTOS (I	0.000.000	710.000,00		
7215.51.1.0	CONTRIB.PATRONAL-SERVIDOR CIVIL ATIVO-PAR	0.000.000	710.000,00		
7215.51.1.1	CONTRIB.PATR.SERV.CIVIL ATIVO-PARC.-PRINCIF	0.04.03	710.000,00		
7900.00.0.0	OUTRAS RECEITAS CORRENTES - INTRA OFSS	0.000.000		350.000,00	
7990.00.0.0	DEMAIS RECEITAS CORRENTES - INTRA	0.000.000		350.000,00	
7999.00.0.0	OUTRAS RECEITAS CORRENTES - INTRA	0.000.000	350.000,00		
7999.99.0.0	OUTRAS RECEITAS - INTRA	0.000.000	350.000,00		
7999.99.2.0	OUTRAS RECEITAS NÃO ARREC.NÃO PROJET.RF	0.000.000	350.000,00		
7999.99.2.1	OUTRAS REC.NÃO ARREC./PROJET.RFB-PRIMÁRI	0.04.03	350.000,00		
Total das Receitas (Intra-Orçamentárias)					6.730.000,00

TOTALIZAÇÃO DAS RECEITAS POR CATEGORIA ECONOMICA

RECEITA CORRENTE 141.939.000,00

RECEITA DE CAPITAL 8.061.000,00

Total Geral das Receitas 150.000.000,00



NATUREZA DA DESPESA - CONSOLIDAÇÃO GERAL

Código	Especificação	Elemento	Modalidade	Grupo	Categoria Econômica
30.00.00	DESPESAS CORRENTES				130.636.820,35
31.00.00	PESSOAL E ENCARGOS SOCIAIS			74.264.833,70	
31.90.00	APLICAÇÕES DIRETAS		66.609.833,70		
31.90.01	APOSENTADORIAS, RESERVA REMUNERADA E REFORMAS	8.000.000,00			
31.90.03	PENSÕES	1.000.000,00			
31.90.04	CONTRATAÇÃO POR TEMPO DETERMINADO	21.718.000,00			
31.90.11	VENCIMENTOS E VANTAGENS FIXAS - PESSOAL CIVIL	30.733.833,70			
31.90.13	OBRIGAÇÕES PATRONAIS	3.974.000,00			
31.90.91	SENTENÇAS JUDICIAIS	520.000,00			
31.90.92	DESPESAS DE EXERCÍCIOS ANTERIORES	145.000,00			
31.90.94	INDENIZAÇÕES E RESTITUIÇÕES TRABALHISTAS	519.000,00			
31.91.00	APLICAÇÕES DIRETAS- INTRA-ORÇAMENTÁRIAS		7.655.000,00		
31.91.13	OBRIGAÇÕES PATRONAIS	7.655.000,00			
33.00.00	OUTRAS DESPESAS CORRENTES			56.371.986,65	
33.50.00	TRANSFERÊNCIAS A INSTITUIÇÕES PRIVADAS SEM FINS LUCRATIVOS		9.385.000,00		
33.50.41	CONTRIBUIÇÕES	5.000,00			
33.50.43	SUBVENÇÕES SOCIAIS	9.380.000,00			
33.90.00	APLICAÇÕES DIRETAS		46.986.986,65		
33.90.14	DIÁRIAS - CIVIL	785.500,00			
33.90.19	AUXÍLIO FARDAMENTO	20.000,00			
33.90.30	MATERIAL DE CONSUMO	9.381.436,91			
33.90.31	PREMIAÇÕES CULTURAIS, ARTÍSTICAS, CIENTÍFICAS, DESPORTIVAS E	266.000,00			
33.90.32	MATERIAL, BEM OU SERVIÇO PARA DISTRIBUIÇÃO GRATUITA	2.063.000,00			
33.90.33	PASSAGENS E DESPESAS COM LOCOMOÇÃO	32.000,00			
33.90.34	OUTRAS DESPESAS DE PESSOAL DECORRENTES DE CONTRATOS DE T	5.000,00			
33.90.35	SERVIÇOS DE CONSULTORIA	1.050.488,63			
33.90.36	OUTROS SERVIÇOS DE TERCEIROS - PESSOA FÍSICA	2.390.236,91			
33.90.37	LOCAÇÃO DE MÃO-DE-OBRA	4.596.000,00			
33.90.39	OUTROS SERVIÇOS DE TERCEIROS - PESSOA JURÍDICA	22.122.324,20			
33.90.47	OBRIGAÇÕES TRIBUTÁRIAS E CONTRIBUTIVAS	1.075.000,00			
33.90.48	OUTROS AUXÍLIOS FINANCEIROS A PESSOA FÍSICA	1.864.000,00			
33.90.91	SENTENÇAS JUDICIAIS	210.000,00			
33.90.92	DESPESAS DE EXERCÍCIOS ANTERIORES	402.000,00			
33.90.93	INDENIZAÇÕES E RESTITUIÇÕES	724.000,00			
40.00.00	DESPESAS DE CAPITAL				18.437.568,37
44.00.00	INVESTIMENTOS			15.547.568,37	
44.90.00	APLICAÇÕES DIRETAS		15.547.568,37		
44.90.51	OBRAS E INSTALAÇÕES	11.021.678,67			
44.90.52	EQUIPAMENTOS E MATERIAL PERMANENTE	4.510.889,70			
44.90.61	AQUISIÇÃO DE IMÓVEIS	15.000,00			
45.00.00	INVERSÕES FINANCEIRAS			20.000,00	
45.90.00	APLICAÇÕES DIRETAS		20.000,00		
45.90.61	AQUISIÇÃO DE IMÓVEIS	20.000,00			
46.00.00	AMORTIZAÇÃO DA DÍVIDA			2.870.000,00	
46.90.00	APLICAÇÕES DIRETAS		2.270.000,00		
46.90.71	PRINCIPAL DA DÍVIDA CONTRATUAL RESGATADA	2.270.000,00			
46.91.00	APLICAÇÕES DIRETAS- INTRA-ORÇAMENTÁRIAS		600.000,00		
46.91.71	PRINCIPAL DA DÍVIDA CONTRATUAL RESGATADA	600.000,00			
90.00.00	RESERVA DE CONTINGÊNCIA				925.611,28
99.00.00	RESERVA DE CONTINGÊNCIA			925.611,28	
99.99.00	A DEFINIR		925.611,28		
99.99.99	A CLASSIFICAR	925.611,28			
TOTAL					150.000.000,00



**PREFEITURA MUNICIPAL DE IBIMIRIM**

Avenida Castro Alves, 432 - CNPJ:10105971/0001-50

Orçamento Programa - Exercício de 2025

Anexo 02

Page 1

Lei: 942, Data: 27/12/2024

NATUREZA DA DESPESA POR ORGÃO

PODER ORGÃO		01 PODER LEGISLATIVO 01 LEGISLATIVO MUNICIPAL				
Código	Especificação	F.R.	Elemento	Modalidade	Grupo	Categoria Econômica
3.0.00.00	DESPESAS CORRENTES	0.000.000				4.920.357,90
3.1.00.00	PESSOAL E ENCARGOS SOCIAIS	0.000.000			3.464.033,70	
3.1.90.00	APLICAÇÕES DIRETAS	0.000.000		3.459.033,70		
3.1.90.04	CONTRATAÇÃO POR TEMPO DETERMINADO	0.01.00	20.000,00			
3.1.90.11	VENCIMENTOS E VANTAGENS FIXAS - PESSOAL CIVIL	0.01.00	2.987.033,70			
3.1.90.13	OBRIGAÇÕES PATRONAIS	0.01.00	440.000,00			
3.1.90.92	DESPESAS DE EXERCÍCIOS ANTERIORES	0.01.00	6.000,00			
3.1.90.94	INDENIZAÇÕES E RESTITUIÇÕES TRABALHISTAS	0.01.00	6.000,00			
3.1.91.00	APLICAÇÕES DIRETAS- INTRA-ORÇAMENTÁRIAS	0.000.000		5.000,00		
3.1.91.13	OBRIGAÇÕES PATRONAIS	0.01.00	5.000,00			
3.3.00.00	OUTRAS DESPESAS CORRENTES	0.000.000			1.456.324,20	
3.3.50.00	TRANSFERÊNCIAS A INSTITUIÇÕES PRIVADAS SEM FINS LUCRATIVAS	0.000.000		5.000,00		
3.3.50.41	CONTRIBUIÇÕES	0.01.00	5.000,00			
3.3.90.00	APLICAÇÕES DIRETAS	0.000.000		1.451.324,20		
3.3.90.14	DIÁRIAS - CIVIL	0.01.00	212.000,00			
3.3.90.30	MATERIAL DE CONSUMO	0.01.00	280.000,00			
3.3.90.33	PASSAGENS E DESPESAS COM LOCOMOÇÃO	0.01.00	10.000,00			
3.3.90.34	OUTRAS DESPESAS DE PESSOAL DECORRENTES DE CONTRATO	0.01.00	5.000,00			
3.3.90.35	SERVIÇOS DE CONSULTORIA	0.01.00	220.000,00			
3.3.90.36	OUTROS SERVIÇOS DE TERCEIROS - PESSOA FÍSICA	0.01.00	16.000,00			
3.3.90.39	OUTROS SERVIÇOS DE TERCEIROS - PESSOA JURÍDICA	0.01.00	600.324,20			
3.3.90.47	OBRIGAÇÕES TRIBUTÁRIAS E CONTRIBUTIVAS	0.01.00	10.000,00			
3.3.90.92	DESPESAS DE EXERCÍCIOS ANTERIORES	0.01.00	6.000,00			
3.3.90.93	INDENIZAÇÕES E RESTITUIÇÕES	0.01.00	92.000,00			
4.0.00.00	DESPESAS DE CAPITAL	0.000.000				150.000,00
4.4.00.00	INVESTIMENTOS	0.000.000			150.000,00	
4.4.90.00	APLICAÇÕES DIRETAS	0.000.000		150.000,00		
4.4.90.51	OBRAS E INSTALAÇÕES	0.01.00	75.000,00			
4.4.90.52	EQUIPAMENTOS E MATERIAL PERMANENTE	0.01.00	70.000,00			
4.4.90.61	AQUISIÇÃO DE IMÓVEIS	0.01.00	5.000,00			
TOTAL						5.070.357,90

**PREFEITURA MUNICIPAL DE IBIMIRIM**

Avenida Castro Alves, 432 - CNPJ:10105971/0001-50

Orçamento Programa - Exercício de 2025

Anexo 02

Page 2

Lei: 942, Data: 27/12/2024

NATUREZA DA DESPESA POR ORGÃO

PODER		02 PODER EXECUTIVO				
ORGÃO		01 PROCURADORIA JURÍDICA				
Código	Especificação	F.R.	Elemento	Modalidade	Grupo	Categoria Econômica
3.0.00.00	DESPESAS CORRENTES	0.000.000				680.000,00
3.1.00.00	PESSOAL E ENCARGOS SOCIAIS	0.000.000			518.000,00	
3.1.90.00	APLICAÇÕES DIRETAS	0.000.000		518.000,00		
3.1.90.11	VENCIMENTOS E VANTAGENS FIXAS - PESSOAL CIVIL	0.01.00	18.000,00			
3.1.90.91	SENTENÇAS JUDICIAIS	0.01.00	500.000,00			
3.3.00.00	OUTRAS DESPESAS CORRENTES	0.000.000			162.000,00	
3.3.90.00	APLICAÇÕES DIRETAS	0.000.000		162.000,00		
3.3.90.30	MATERIAL DE CONSUMO	0.01.00	5.000,00			
3.3.90.36	OUTROS SERVIÇOS DE TERCEIROS - PESSOA FÍSICA	0.01.00	2.000,00			
3.3.90.39	OUTROS SERVIÇOS DE TERCEIROS - PESSOA JURÍDICA	0.01.00	5.000,00			
3.3.90.91	SENTENÇAS JUDICIAIS	0.01.00	150.000,00			
4.0.00.00	DESPESAS DE CAPITAL	0.000.000				20.000,00
4.4.00.00	INVESTIMENTOS	0.000.000			20.000,00	
4.4.90.00	APLICAÇÕES DIRETAS	0.000.000		20.000,00		
4.4.90.52	EQUIPAMENTOS E MATERIAL PERMANENTE	0.01.00	20.000,00			
TOTAL						700.000,00



NATUREZA DA DESPESA POR ORGÃO

PODER ORGÃO		02 PODER EXECUTIVO 02 ASSESSORIA DE PLANEJAMENTO				
Código	Especificação	F.R.	Elemento	Modalidade	Grupo	Categoria Econômica
3.0.00.00	DESPESAS CORRENTES	0.000.000				10.000,00
3.3.00.00	OUTRAS DESPESAS CORRENTES	0.000.000			10.000,00	
3.3.90.00	APLICAÇÕES DIRETAS	0.000.000		10.000,00		
3.3.90.30	MATERIAL DE CONSUMO	0.01.00	3.000,00			
3.3.90.36	OUTROS SERVIÇOS DE TERCEIROS - PESSOA FÍSICA	0.01.00	2.000,00			
3.3.90.39	OUTROS SERVIÇOS DE TERCEIROS - PESSOA JURÍDICA	0.01.00	5.000,00			
4.0.00.00	DESPESAS DE CAPITAL	0.000.000				5.000,00
4.4.00.00	INVESTIMENTOS	0.000.000			5.000,00	
4.4.90.00	APLICAÇÕES DIRETAS	0.000.000		5.000,00		
4.4.90.52	EQUIPAMENTOS E MATERIAL PERMANENTE	0.01.00	5.000,00			
TOTAL						15.000,00

8

**PREFEITURA MUNICIPAL DE IBIMIRIM**

Avenida Castro Alves, 432 - CNPJ:10105971/0001-50

Orçamento Programa - Exercício de 2025

Anexo 02

Page 4

Lei: 942, Data: 27/12/2024

NATUREZA DA DESPESA POR ORGÃO

PODER ORGÃO		02 PODER EXECUTIVO 03 ASSESSORIA EXECUTIVA				
Código	Especificação	F.R.	Elemento	Modalidade	Grupo	Categoria Econômica
3.0.00.00	DESPESAS CORRENTES	0.000.000				847.000,00
3.1.00.00	PESSOAL E ENCARGOS SOCIAIS	0.000.000			660.000,00	
3.1.90.00	APLICAÇÕES DIRETAS	0.000.000		660.000,00		
3.1.90.11	VENCIMENTOS E VANTAGENS FIXAS - PESSOAL CIVIL	0.01.00	650.000,00			
3.1.90.94	INDENIZAÇÕES E RESTITUIÇÕES TRABALHISTAS	0.01.00	10.000,00			
3.3.00.00	OUTRAS DESPESAS CORRENTES	0.000.000			187.000,00	
3.3.90.00	APLICAÇÕES DIRETAS	0.000.000		187.000,00		
3.3.90.14	DIÁRIAS - CIVIL	0.01.00	62.000,00			
3.3.90.30	MATERIAL DE CONSUMO	0.01.00	27.000,00			
3.3.90.33	PASSAGENS E DESPESAS COM LOCOMOÇÃO	0.01.00	3.000,00			
3.3.90.36	OUTROS SERVIÇOS DE TERCEIROS - PESSOA FÍSICA	0.01.00	35.000,00			
3.3.90.39	OUTROS SERVIÇOS DE TERCEIROS - PESSOA JURÍDICA	0.01.00	58.000,00			
3.3.90.92	DESPESAS DE EXERCÍCIOS ANTERIORES	0.01.00	2.000,00			
4.0.00.00	DESPESAS DE CAPITAL	0.000.000				25.000,00
4.4.00.00	INVESTIMENTOS	0.000.000			25.000,00	
4.4.90.00	APLICAÇÕES DIRETAS	0.000.000		25.000,00		
4.4.90.52	EQUIPAMENTOS E MATERIAL PERMANENTE	0.01.00	25.000,00			
TOTAL						872.000,00

**PREFEITURA MUNICIPAL DE IBIMIRIM**

Avenida Castro Alves, 432 - CNPJ:10105971/0001-50

Orçamento Programa - Exercício de 2025

Anexo 02

Page 5

Lei: 942, Data: 27/12/2024

NATUREZA DA DESPESA POR ORGÃO

Código	Especificação	F.R.	Elemento	Modalidade	Grupo	Categoria Econômica
3.0.00.00	DESPESAS CORRENTES	0.000.000				769.000,00
3.1.00.00	PESSOAL E ENCARGOS SOCIAIS	0.000.000			385.000,00	
3.1.90.00	APLICAÇÕES DIRETAS	0.000.000		385.000,00		
3.1.90.04	CONTRATAÇÃO POR TEMPO DETERMINADO	0.01.00	200.000,00			
3.1.90.11	VENCIMENTOS E VANTAGENS FIXAS - PESSOAL CIVIL	0.01.00	180.000,00			
3.1.90.94	INDENIZAÇÕES E RESTITUIÇÕES TRABALHISTAS	0.01.00	5.000,00			
3.3.00.00	OUTRAS DESPESAS CORRENTES	0.000.000			384.000,00	
3.3.90.00	APLICAÇÕES DIRETAS	0.000.000		384.000,00		
3.3.90.14	DIÁRIAS - CIVIL	0.01.00	20.000,00			
3.3.90.30	MATERIAL DE CONSUMO	0.01.00	145.000,00			
3.3.90.32	MATERIAL, BEM OU SERVIÇO PARA DISTRIBUIÇÃO GRATUITA	0.01.00	7.000,00			
3.3.90.36	OUTROS SERVIÇOS DE TERCEIROS - PESSOA FÍSICA	0.01.00	117.000,00			
3.3.90.39	OUTROS SERVIÇOS DE TERCEIROS - PESSOA JURÍDICA	0.01.00	95.000,00			
4.0.00.00	DESPESAS DE CAPITAL	0.000.000				51.000,00
4.4.00.00	INVESTIMENTOS	0.000.000			51.000,00	
4.4.90.00	APLICAÇÕES DIRETAS	0.000.000		51.000,00		
4.4.90.52	EQUIPAMENTOS E MATERIAL PERMANENTE	0.01.00	51.000,00			
TOTAL						820.000,00

**PREFEITURA MUNICIPAL DE IBIMIRIM**

Avenida Castro Alves, 432 - CNPJ:10105971/0001-50

Orçamento Programa - Exercício de 2025

Anexo 02

Page 6

Lei: 942, Data: 27/12/2024

NATUREZA DA DESPESA POR ORGÃO

PODER ORGÃO		02 PODER EXECUTIVO 06 SECRETARIA DE ADMINISTRAÇÃO				
Código	Especificação	F.R.	Elemento	Modalidade	Grupo	Categoria Econômica
3.0.00.00	DESPESAS CORRENTES	0.000.000				8.356.000,00
3.1.00.00	PESSOAL E ENCARGOS SOCIAIS	0.000.000			5.919.000,00	
3.1.90.00	APLICAÇÕES DIRETAS	0.000.000		4.249.000,00		
3.1.90.04	CONTRATAÇÃO POR TEMPO DETERMINADO	0.01.00	141.000,00			
3.1.90.04	CONTRATAÇÃO POR TEMPO DETERMINADO	1.05.81	56.000,00			
3.1.90.11	VENCIMENTOS E VANTAGENS FIXAS - PESSOAL CIVIL	0.01.00	3.415.000,00			
3.1.90.13	OBRIGAÇÕES PATRONAIS	0.01.00	600.000,00			
3.1.90.92	DESPESAS DE EXERCÍCIOS ANTERIORES	0.01.00	12.000,00			
3.1.90.94	INDENIZAÇÕES E RESTITUIÇÕES TRABALHISTAS	0.01.00	25.000,00			
3.1.91.00	APLICAÇÕES DIRETAS- INTRA-ORÇAMENTÁRIAS	0.000.000		1.670.000,00		
3.1.91.13	OBRIGAÇÕES PATRONAIS	0.01.00	1.670.000,00			
3.3.00.00	OUTRAS DESPESAS CORRENTES	0.000.000			2.437.000,00	
3.3.90.00	APLICAÇÕES DIRETAS	0.000.000		2.437.000,00		
3.3.90.14	DIÁRIAS - CIVIL	0.01.00	37.000,00			
3.3.90.19	AUXÍLIO FARDAMENTO	1.05.81	20.000,00			
3.3.90.30	MATERIAL DE CONSUMO	0.01.00	153.000,00			
3.3.90.30	MATERIAL DE CONSUMO	1.05.81	20.000,00			
3.3.90.33	PASSAGENS E DESPESAS COM LOCOMOÇÃO	0.01.00	2.000,00			
3.3.90.35	SERVIÇOS DE CONSULTORIA	0.01.00	455.000,00			
3.3.90.36	OUTROS SERVIÇOS DE TERCEIROS - PESSOA FÍSICA	0.01.00	187.000,00			
3.3.90.36	OUTROS SERVIÇOS DE TERCEIROS - PESSOA FÍSICA	1.05.81	10.000,00			
3.3.90.37	LOCAÇÃO DE MÃO-DE-OBRA	0.01.00	250.000,00			
3.3.90.39	OUTROS SERVIÇOS DE TERCEIROS - PESSOA JURÍDICA	0.01.00	1.140.000,00			
3.3.90.39	OUTROS SERVIÇOS DE TERCEIROS - PESSOA JURÍDICA	1.05.81	20.000,00			
3.3.90.48	OUTROS AUXÍLIOS FINANCEIROS A PESSOA FÍSICA	0.01.00	120.000,00			
3.3.90.92	DESPESAS DE EXERCÍCIOS ANTERIORES	0.01.00	20.000,00			
3.3.90.93	INDENIZAÇÕES E RESTITUIÇÕES	0.01.00	3.000,00			
4.0.00.00	DESPESAS DE CAPITAL	0.000.000				123.000,00
4.4.00.00	INVESTIMENTOS	0.000.000			123.000,00	
4.4.90.00	APLICAÇÕES DIRETAS	0.000.000		123.000,00		
4.4.90.52	EQUIPAMENTOS E MATERIAL PERMANENTE	0.01.00	73.000,00			
4.4.90.52	EQUIPAMENTOS E MATERIAL PERMANENTE	1.05.81	50.000,00			
9.0.00.00	RESERVA DE CONTINGÊNCIA	0.000.000				5.789,00
9.9.00.00	RESERVA DE CONTINGÊNCIA	0.000.000			5.789,00	
9.9.99.00	A DEFINIR	0.000.000		5.789,00		
9.9.99.99	A CLASSIFICAR	0.01.00	5.789,00			
TOTAL						8.484.789,00



PREFEITURA MUNICIPAL DE IBIMIRIM
Avenida Castro Alves, 432 - CNPJ:10105971/0001-50

Orçamento Programa - Exercício de 2025

Anexo 02

Page 7

Lei: 942, Data: 27/12/2024

NATUREZA DA DESPESA POR ORGÃO

PODER ORGÃO	02 PODER EXECUTIVO 07 SECRETARIA DE FINANÇAS					
Código	Especificação	F.R.	Elemento	Modalidade	Grupo	Categoria Econômica
3.0.00.00	DESPESAS CORRENTES	0.000.000				2.032.000,00
3.1.00.00	PESSOAL E ENCARGOS SOCIAIS	0.000.000			580.000,00	
3.1.90.00	APLICAÇÕES DIRETAS	0.000.000		580.000,00		
3.1.90.11	VENCIMENTOS E VANTAGENS FIXAS - PESSOAL CIVIL	0.01.00	570.000,00			
3.1.90.94	INDENIZAÇÕES E RESTITUIÇÕES TRABALHISTAS	0.01.00	10.000,00			
3.3.00.00	OUTRAS DESPESAS CORRENTES	0.000.000			1.452.000,00	
3.3.90.00	APLICAÇÕES DIRETAS	0.000.000		1.452.000,00		
3.3.90.14	DIÁRIAS - CIVIL	0.01.00	10.000,00			
3.3.90.30	MATERIAL DE CONSUMO	0.01.00	5.000,00			
3.3.90.36	OUTROS SERVIÇOS DE TERCEIROS - PESSOA FÍSICA	0.01.00	37.000,00			
3.3.90.39	OUTROS SERVIÇOS DE TERCEIROS - PESSOA JURÍDICA	0.01.00	480.000,00			
3.3.90.47	OBRIGAÇÕES TRIBUTÁRIAS E CONTRIBUTIVAS	0.01.00	910.000,00			
3.3.90.92	DESPESAS DE EXERCÍCIOS ANTERIORES	0.01.00	10.000,00			
4.0.00.00	DESPESAS DE CAPITAL	0.000.000				2.950.000,00
4.4.00.00	INVESTIMENTOS	0.000.000			150.000,00	
4.4.90.00	APLICAÇÕES DIRETAS	0.000.000		150.000,00		
4.4.90.52	EQUIPAMENTOS E MATERIAL PERMANENTE	0.01.00	150.000,00			
4.6.00.00	AMORTIZAÇÃO DA DÍVIDA	0.000.000			2.800.000,00	
4.6.90.00	APLICAÇÕES DIRETAS	0.000.000		2.200.000,00		
4.6.90.71	PRINCIPAL DA DÍVIDA CONTRATUAL RESGATADA	0.01.00	2.200.000,00			
4.6.91.00	APLICAÇÕES DIRETAS- INTRA-ORÇAMENTÁRIAS	0.000.000		600.000,00		
4.6.91.71	PRINCIPAL DA DÍVIDA CONTRATUAL RESGATADA	0.01.00	600.000,00			
9.0.00.00	RESERVA DE CONTINGÊNCIA	0.000.000				519.822,28
9.9.00.00	RESERVA DE CONTINGÊNCIA	0.000.000			519.822,28	
9.9.99.00	A DEFINIR	0.000.000		519.822,28		
9.9.99.99	A CLASSIFICAR	0.01.00	519.822,28			
TOTAL						5.501.822,28

X

**PREFEITURA MUNICIPAL DE IBIMIRIM**

Avenida Castro Alves, 432 - CNPJ:10105971/0001-50

Orçamento Programa - Exercício de 2025

Anexo 02

Page 8

Lei: 942, Data: 27/12/2024

NATUREZA DA DESPESA POR ORGÃO

PODER ORGÃO	02 PODER EXECUTIVO 08 SECRETARIA DE INFRA-ESTRUTURA PÚBLICA					
Código	Especificação	F.R.	Elemento	Modalidade	Grupo	Categoria Econômica
3.0.00.00	DESPESAS CORRENTES	0.000.000				7.264.000,00
3.1.00.00	PESSOAL E ENCARGOS SOCIAIS	0.000.000			3.115.000,00	
3.1.90.00	APLICAÇÕES DIRETAS	0.000.000		3.115.000,00		
3.1.90.04	CONTRATAÇÃO POR TEMPO DETERMINADO	0.01.00	2.000.000,00			
3.1.90.11	VENCIMENTOS E VANTAGENS FIXAS - PESSOAL CIVIL	0.01.00	1.100.000,00			
3.1.90.94	INDENIZAÇÕES E RESTITUIÇÕES TRABALHISTAS	0.01.00	15.000,00			
3.3.00.00	OUTRAS DESPESAS CORRENTES	0.000.000			4.149.000,00	
3.3.90.00	APLICAÇÕES DIRETAS	0.000.000		4.149.000,00		
3.3.90.14	DIÁRIAS - CIVIL	0.01.00	27.000,00			
3.3.90.30	MATERIAL DE CONSUMO	0.01.00	1.292.000,00			
3.3.90.30	MATERIAL DE CONSUMO	1.05.72	107.000,00			
3.3.90.36	OUTROS SERVIÇOS DE TERCEIROS - PESSOA FÍSICA	0.01.00	71.000,00			
3.3.90.36	OUTROS SERVIÇOS DE TERCEIROS - PESSOA FÍSICA	1.05.72	147.000,00			
3.3.90.37	LOCAÇÃO DE MÃO-DE-OBRA	0.01.00	600.000,00			
3.3.90.39	OUTROS SERVIÇOS DE TERCEIROS - PESSOA JURÍDICA	0.01.00	1.150.000,00			
3.3.90.39	OUTROS SERVIÇOS DE TERCEIROS - PESSOA JURÍDICA	1.01.00	100.000,00			
3.3.90.39	OUTROS SERVIÇOS DE TERCEIROS - PESSOA JURÍDICA	1.05.72	500.000,00			
3.3.90.48	OUTROS AUXÍLIOS FINANCEIROS A PESSOA FÍSICA	0.01.00	150.000,00			
3.3.90.93	INDENIZAÇÕES E RESTITUIÇÕES	0.01.00	5.000,00			
4.0.00.00	DESPESAS DE CAPITAL	0.000.000				3.916.366,91
4.4.00.00	INVESTIMENTOS	0.000.000			3.896.366,91	
4.4.90.00	APLICAÇÕES DIRETAS	0.000.000		3.896.366,91		
4.4.90.51	OBRAS E INSTALAÇÕES	0.01.00	1.417.366,91			
4.4.90.51	OBRAS E INSTALAÇÕES	1.05.72	257.000,00			
4.4.90.51	OBRAS E INSTALAÇÕES	1.05.81	1.800.000,00			
4.4.90.51	OBRAS E INSTALAÇÕES	2.02.82	150.000,00			
4.4.90.52	EQUIPAMENTOS E MATERIAL PERMANENTE	0.01.00	105.000,00			
4.4.90.52	EQUIPAMENTOS E MATERIAL PERMANENTE	1.05.72	157.000,00			
4.4.90.61	AQUISIÇÃO DE IMÓVEIS	0.01.00	10.000,00			
4.5.00.00	INVERSÕES FINANCEIRAS	0.000.000			20.000,00	
4.5.90.00	APLICAÇÕES DIRETAS	0.000.000		20.000,00		
4.5.90.61	AQUISIÇÃO DE IMÓVEIS	0.01.00	20.000,00			
TOTAL						11.180.366,91

8

NATUREZA DA DESPESA POR ORGÃO

PODER						
ORGÃO						
02 PODER EXECUTIVO						
09 SECRETÁRIA DE DESENVOLVIMENTO ECONOMICO						
Código	Especificação	F.R.	Elemento	Modalidade	Grupo	Categoria Econômica
3.0.00.00	DESPESAS CORRENTES	0.000.000				3.791.500,00
3.1.00.00	PESSOAL E ENCARGOS SOCIAIS	0.000.000			610.000,00	
3.1.90.00	APLICAÇÕES DIRETAS	0.000.000		610.000,00		
3.1.90.04	CONTRATAÇÃO POR TEMPO DETERMINADO	0.01.00	200.000,00			
3.1.90.11	VENCIMENTOS E VANTAGENS FIXAS - PESSOAL CIVIL	0.01.00	400.000,00			
3.1.90.94	INDENIZAÇÕES E RESTITUIÇÕES TRABALHISTAS	0.01.00	10.000,00			
3.3.00.00	OUTRAS DESPESAS CORRENTES	0.000.000			3.181.500,00	
3.3.90.00	APLICAÇÕES DIRETAS	0.000.000		3.181.500,00		
3.3.90.14	DIÁRIAS - CIVIL	0.01.00	36.000,00			
3.3.90.30	MATERIAL DE CONSUMO	0.01.00	374.000,00			
3.3.90.30	MATERIAL DE CONSUMO	1.05.81	10.000,00			
3.3.90.31	PREMIAÇÕES CULTURAIS, ARTÍSTICAS, CIENTÍFICAS, DESPORTIV	0.01.00	19.000,00			
3.3.90.31	PREMIAÇÕES CULTURAIS, ARTÍSTICAS, CIENTÍFICAS, DESPORTIV	1.05.81	30.000,00			
3.3.90.32	MATERIAL, BEM OU SERVIÇO PARA DISTRIBUIÇÃO GRATUITA	0.01.00	25.000,00			
3.3.90.35	SERVIÇOS DE CONSULTORIA	1.05.81				
3.3.90.36	OUTROS SERVIÇOS DE TERCEIROS - PESSOA FÍSICA	0.01.00	188.500,00			
3.3.90.36	OUTROS SERVIÇOS DE TERCEIROS - PESSOA FÍSICA	1.05.81	10.000,00			
3.3.90.36	OUTROS SERVIÇOS DE TERCEIROS - PESSOA FÍSICA	1.05.81	82.000,00			
3.3.90.36	OUTROS SERVIÇOS DE TERCEIROS - PESSOA FÍSICA	1.05.81	167.000,00			
3.3.90.39	OUTROS SERVIÇOS DE TERCEIROS - PESSOA JURÍDICA	0.01.00	2.190.000,00			
3.3.90.39	OUTROS SERVIÇOS DE TERCEIROS - PESSOA JURÍDICA	0.05.81	35.000,00			
3.3.90.39	OUTROS SERVIÇOS DE TERCEIROS - PESSOA JURÍDICA	1.05.81	15.000,00			
4.0.00.00	DESPESAS DE CAPITAL	0.000.000				180.000,00
4.4.00.00	INVESTIMENTOS	0.000.000			180.000,00	
4.4.90.00	APLICAÇÕES DIRETAS	0.000.000		180.000,00		
4.4.90.52	EQUIPAMENTOS E MATERIAL PERMANENTE	0.01.00	180.000,00			
TOTAL						3.971.500,00





PREFEITURA MUNICIPAL DE IBIMIRIM
Avenida Castro Alves, 432 - CNPJ:10105971/0001-50

Orçamento Programa - Exercício de 2025

Anexo 02

Page 10

Lei: 942, Data: 27/12/2024

NATUREZA DA DESPESA POR ORGÃO

PODER	02 PODER EXECUTIVO					
ORGÃO	10 SECRETARIA MUNICIPAL DE AGRICULTURA E MEIO AMBIENTE					
Código	Especificação	F.R.	Elemento	Modalidade	Grupo	Categoria Econômica
3.0.00.00	DESPESAS CORRENTES	0.000.000				6.356.500,00
3.1.00.00	PESSOAL E ENCARGOS SOCIAIS	0.000.000			2.005.000,00	
3.1.90.00	APLICAÇÕES DIRETAS	0.000.000		2.005.000,00		
3.1.90.04	CONTRATAÇÃO POR TEMPO DETERMINADO	0.01.00	1.250.000,00			
3.1.90.11	VENCIMENTOS E VANTAGENS FIXAS - PESSOAL CIVIL	0.01.00	750.000,00			
3.1.90.94	INDENIZAÇÕES E RESTITUIÇÕES TRABALHISTAS	0.01.00	5.000,00			
3.3.00.00	OUTRAS DESPESAS CORRENTES	0.000.000			4.351.500,00	
3.3.90.00	APLICAÇÕES DIRETAS	0.000.000		4.351.500,00		
3.3.90.14	DIÁRIAS - CIVIL	0.01.00	19.000,00			
3.3.90.30	MATERIAL DE CONSUMO	0.01.00	494.500,00			
3.3.90.31	PREMIAÇÕES CULTURAIS, ARTÍSTICAS, CIENTÍFICAS, DESPORTIV	0.01.00	7.000,00			
3.3.90.36	OUTROS SERVIÇOS DE TERCEIROS - PESSOA FÍSICA	0.01.00	303.500,00			
3.3.90.37	LOCAÇÃO DE MÃO-DE-OBRA	0.01.00	500.000,00			
3.3.90.39	OUTROS SERVIÇOS DE TERCEIROS - PESSOA JURÍDICA	0.01.00	2.947.500,00			
3.3.90.48	OUTROS AUXÍLIOS FINANCEIROS A PESSOA FÍSICA	0.01.00	80.000,00			
4.0.00.00	DESPESAS DE CAPITAL	0.000.000				865.788,97
4.4.00.00	INVESTIMENTOS	0.000.000			865.788,97	
4.4.90.00	APLICAÇÕES DIRETAS	0.000.000		865.788,97		
4.4.90.51	OBRAS E INSTALAÇÕES	0.01.00	720.788,97			
4.4.90.52	EQUIPAMENTOS E MATERIAL PERMANENTE	0.01.00	95.000,00			
4.4.90.52	EQUIPAMENTOS E MATERIAL PERMANENTE	1.01.00	50.000,00			
TOTAL						7.222.288,97

**PREFEITURA MUNICIPAL DE IBIMIRIM**

Avenida Castro Alves, 432 - CNPJ:10105971/0001-50

Orçamento Programa - Exercício de 2025

Anexo 02

Page 11

Lei: 942, Data: 27/12/2024

NATUREZA DA DESPESA POR ORGÃO

PODER ORGÃO	03 ENTIDADES SUPERVISIONADAS 01 FUNDO MUNICIPAL DE EDUCAÇÃO DE IBIMIRIM					
Código	Especificação	F.R.	Elemento	Modalidade	Grupo	Categoria Econômica
3.0.00.00	DESPESAS CORRENTES	0.000.000				42.160.200,00
3.1.00.00	PESSOAL E ENCARGOS SOCIAIS	0.000.000			25.733.000,00	
3.1.90.00	APLICAÇÕES DIRETAS	0.000.000		21.243.000,00		
3.1.90.04	CONTRATAÇÃO POR TEMPO DETERMINADO	0.01.00	130.000,00			
3.1.90.04	CONTRATAÇÃO POR TEMPO DETERMINADO	1.05.06	4.100.000,00			
3.1.90.04	CONTRATAÇÃO POR TEMPO DETERMINADO	1.05.07	950.000,00			
3.1.90.04	CONTRATAÇÃO POR TEMPO DETERMINADO	1.05.07	1.105.000,00			
3.1.90.11	VENCIMENTOS E VANTAGENS FIXAS - PESSOAL CIVIL	0.01.00	3.652.000,00			
3.1.90.11	VENCIMENTOS E VANTAGENS FIXAS - PESSOAL CIVIL	1.05.06	5.043.000,00			
3.1.90.11	VENCIMENTOS E VANTAGENS FIXAS - PESSOAL CIVIL	1.05.07	1.500.000,00			
3.1.90.11	VENCIMENTOS E VANTAGENS FIXAS - PESSOAL CIVIL	1.05.07	2.050.000,00			
3.1.90.11	VENCIMENTOS E VANTAGENS FIXAS - PESSOAL CIVIL	1.05.81	1.655.000,00			
3.1.90.13	OBRIGAÇÕES PATRONAIS	0.01.00	25.000,00			
3.1.90.13	OBRIGAÇÕES PATRONAIS	1.05.06	570.000,00			
3.1.90.13	OBRIGAÇÕES PATRONAIS	1.05.07	320.000,00			
3.1.90.92	DESPESAS DE EXERCÍCIOS ANTERIORES	0.01.00	37.000,00			
3.1.90.94	INDENIZAÇÕES E RESTITUIÇÕES TRABALHISTAS	0.01.00	46.000,00			
3.1.90.94	INDENIZAÇÕES E RESTITUIÇÕES TRABALHISTAS	1.05.06	60.000,00			
3.1.91.00	APLICAÇÕES DIRETAS - INTRA-ORÇAMENTÁRIAS	0.000.000		4.490.000,00		
3.1.91.13	OBRIGAÇÕES PATRONAIS	0.01.00	300.000,00			
3.1.91.13	OBRIGAÇÕES PATRONAIS	1.05.06	3.770.000,00			
3.1.91.13	OBRIGAÇÕES PATRONAIS	1.05.07	420.000,00			
3.3.00.00	OUTRAS DESPESAS CORRENTES	0.000.000			16.427.200,00	
3.3.90.00	APLICAÇÕES DIRETAS	0.000.000		16.427.200,00		
3.3.90.14	DIÁRIAS - CIVIL	0.01.00	20.000,00			
3.3.90.30	MATERIAL DE CONSUMO	0.01.00	445.000,00			
3.3.90.30	MATERIAL DE CONSUMO	1.05.06	1.130.000,00			
3.3.90.30	MATERIAL DE CONSUMO	1.05.09	1.210.000,00			
3.3.90.30	MATERIAL DE CONSUMO	1.05.10	200,00			
3.3.90.30	MATERIAL DE CONSUMO	1.05.13	500.000,00			
3.3.90.30	MATERIAL DE CONSUMO	1.05.14	200.000,00			
3.3.90.30	MATERIAL DE CONSUMO	1.05.18	100.000,00			
3.3.90.30	MATERIAL DE CONSUMO	1.05.81	100.000,00			
3.3.90.31	PREMIAÇÕES CULTURAIS, ARTÍSTICAS, CIENTÍFICAS, DESPORTIVAS	0.01.00	210.000,00			
3.3.90.32	MATERIAL, BEM OU SERVIÇO PARA DISTRIBUIÇÃO GRATUITA	0.02.00	150.000,00			
3.3.90.32	MATERIAL, BEM OU SERVIÇO PARA DISTRIBUIÇÃO GRATUITA	1.05.06	200.000,00			
3.3.90.32	MATERIAL, BEM OU SERVIÇO PARA DISTRIBUIÇÃO GRATUITA	1.05.09	250.000,00			
3.3.90.35	SERVIÇOS DE CONSULTORIA	0.01.00	130.000,00			
3.3.90.36	OUTROS SERVIÇOS DE TERCEIROS - PESSOA FÍSICA	0.01.00	80.000,00			

**PREFEITURA MUNICIPAL DE IBIMIRIM**

Avenida Castro Alves, 432 - CNPJ:10105971/0001-50

Orçamento Programa - Exercício de 2025

Anexo 02

Page 12

Lei: 942, Data: 27/12/2024

NATUREZA DA DESPESA POR ORGÃO

PODER ORGÃO		03 ENTIDADES SUPERVISIONADAS 01 FUNDO MUNICIPAL DE EDUCAÇÃO DE IBIMIRIM				
Código	Especificação	F.R.	Elemento	Modalidade	Grupo	Categoria Econômica
3.3.90.36	OUTROS SERVIÇOS DE TERCEIROS - PESSOA FÍSICA	1.05.06	15.000,00			
3.3.90.36	OUTROS SERVIÇOS DE TERCEIROS - PESSOA FÍSICA	1.05.10	500,00			
3.3.90.36	OUTROS SERVIÇOS DE TERCEIROS - PESSOA FÍSICA	1.05.81	150.000,00			
3.3.90.37	LOCAÇÃO DE MÃO-DE-OBRA	1.05.06	1.800.000,00			
3.3.90.39	OUTROS SERVIÇOS DE TERCEIROS - PESSOA JURÍDICA	0.01.00	1.291.000,00			
3.3.90.39	OUTROS SERVIÇOS DE TERCEIROS - PESSOA JURÍDICA	1.05.06	4.300.000,00			
3.3.90.39	OUTROS SERVIÇOS DE TERCEIROS - PESSOA JURÍDICA	1.05.09	290.000,00			
3.3.90.39	OUTROS SERVIÇOS DE TERCEIROS - PESSOA JURÍDICA	1.05.10	500,00			
3.3.90.39	OUTROS SERVIÇOS DE TERCEIROS - PESSOA JURÍDICA	1.05.14	300.000,00			
3.3.90.39	OUTROS SERVIÇOS DE TERCEIROS - PESSOA JURÍDICA	1.05.81	250.000,00			
3.3.90.39	OUTROS SERVIÇOS DE TERCEIROS - PESSOA JURÍDICA	2.02.82	2.000.000,00			
3.3.90.47	OBRIGAÇÕES TRIBUTÁRIAS E CONTRIBUTIVAS	0.01.00	20.000,00			
3.3.90.48	OUTROS AUXÍLIOS FINANCEIROS A PESSOA FÍSICA	0.01.00	1.000.000,00			
3.3.90.91	SENTENÇAS JUDICIAIS	0.01.00	10.000,00			
3.3.90.92	DESPESAS DE EXERCÍCIOS ANTERIORES	0.01.00	100.000,00			
3.3.90.93	INDENIZAÇÕES E RESTITUIÇÕES	0.01.00	55.000,00			
3.3.90.93	INDENIZAÇÕES E RESTITUIÇÕES	0.01.00	120.000,00			
4.0.00.00	DESPESAS DE CAPITAL	0.000.000				5.626.000,00
4.4.00.00	INVESTIMENTOS	0.000.000			5.576.000,00	
4.4.90.00	APLICAÇÕES DIRETAS	0.000.000		5.576.000,00		
4.4.90.51	OBRAS E INSTALAÇÕES	0.01.00	116.000,00			
4.4.90.51	OBRAS E INSTALAÇÕES	1.05.07	400.000,00			
4.4.90.51	OBRAS E INSTALAÇÕES	1.05.81	10.000,00			
4.4.90.51	OBRAS E INSTALAÇÕES	1.05.81	50.000,00			
4.4.90.51	OBRAS E INSTALAÇÕES	1.05.81	3.500.000,00			
4.4.90.52	EQUIPAMENTOS E MATERIAL PERMANENTE	0.01.00	160.000,00			
4.4.90.52	EQUIPAMENTOS E MATERIAL PERMANENTE	1.05.07	400.000,00			
4.4.90.52	EQUIPAMENTOS E MATERIAL PERMANENTE	1.05.81	20.000,00			
4.4.90.52	EQUIPAMENTOS E MATERIAL PERMANENTE	1.05.81	20.000,00			
4.4.90.52	EQUIPAMENTOS E MATERIAL PERMANENTE	1.05.81	200.000,00			
4.4.90.52	EQUIPAMENTOS E MATERIAL PERMANENTE	1.05.81	700.000,00			
4.6.00.00	AMORTIZAÇÃO DA DÍVIDA	0.000.000			50.000,00	
4.6.90.00	APLICAÇÕES DIRETAS	0.000.000		50.000,00		
4.6.90.71	PRINCIPAL DA DÍVIDA CONTRATUAL RESGATADA	0.01.00	50.000,00			
TOTAL						47.786.200,00



NATUREZA DA DESPESA POR ORGÃO

PODER ORGÃO	03 ENTIDADES SUPERVISIONADAS 03 FUNDO MUNICIPAL DE ASSISTÊNCIA SOCIAL					
Código	Especificação	F.R.	Elemento	Modalidade	Grupo	Categoria Econômica
3.0.00.00	DESPESAS CORRENTES	0.000.000				6.379.000,00
3.1.00.00	PESSOAL E ENCARGOS SOCIAIS	0.000.000			3.548.000,00	
3.1.90.00	APLICAÇÕES DIRETAS	0.000.000		3.298.000,00		
3.1.90.04	CONTRATAÇÃO POR TEMPO DETERMINADO	0.01.00	1.270.000,00			
3.1.90.04	CONTRATAÇÃO POR TEMPO DETERMINADO	1.01.00	150.000,00			
3.1.90.04	CONTRATAÇÃO POR TEMPO DETERMINADO	1.05.15	220.000,00			
3.1.90.11	VENCIMENTOS E VANTAGENS FIXAS - PESSOAL CIVIL	0.01.00	792.000,00			
3.1.90.11	VENCIMENTOS E VANTAGENS FIXAS - PESSOAL CIVIL	1.05.15	566.000,00			
3.1.90.13	OBRIGAÇÕES PATRONAIS	0.01.00	200.000,00			
3.1.90.13	OBRIGAÇÕES PATRONAIS	1.01.00	20.000,00			
3.1.90.13	OBRIGAÇÕES PATRONAIS	1.05.15	50.000,00			
3.1.90.13	OBRIGAÇÕES PATRONAIS	2.02.22	5.000,00			
3.1.90.92	DESPESAS DE EXERCÍCIOS ANTERIORES	0.01.00	10.000,00			
3.1.90.94	INDENIZAÇÕES E RESTITUIÇÕES TRABALHISTAS	0.01.00	10.000,00			
3.1.90.94	INDENIZAÇÕES E RESTITUIÇÕES TRABALHISTAS	1.05.15	5.000,00			
3.1.91.00	APLICAÇÕES DIRETAS- INTRA-ORÇAMENTÁRIAS	0.000.000		250.000,00		
3.1.91.13	OBRIGAÇÕES PATRONAIS	0.01.00	250.000,00			
3.3.00.00	OUTRAS DESPESAS CORRENTES	0.000.000			2.831.000,00	
3.3.50.00	TRANSFERÊNCIAS A INSTITUIÇÕES PRIVADAS SEM FINS LUCRATIVAS	0.000.000		10.000,00		
3.3.50.43	SUBVENÇÕES SOCIAIS	0.01.00	5.000,00			
3.3.50.43	SUBVENÇÕES SOCIAIS	2.02.22	5.000,00			
3.3.90.00	APLICAÇÕES DIRETAS	0.000.000		2.821.000,00		
3.3.90.14	DIÁRIAS - CIVIL	0.01.00	44.000,00			
3.3.90.14	DIÁRIAS - CIVIL	1.01.00	1.000,00			
3.3.90.14	DIÁRIAS - CIVIL	1.05.15	31.000,00			
3.3.90.14	DIÁRIAS - CIVIL	2.02.22	12.000,00			
3.3.90.30	MATERIAL DE CONSUMO	0.01.00	231.000,00			
3.3.90.30	MATERIAL DE CONSUMO	1.01.00	72.000,00			
3.3.90.30	MATERIAL DE CONSUMO	1.05.15	574.000,00			
3.3.90.30	MATERIAL DE CONSUMO	2.02.22	428.000,00			
3.3.90.32	MATERIAL, BEM OU SERVIÇO PARA DISTRIBUIÇÃO GRATUITA	0.01.00	125.000,00			
3.3.90.32	MATERIAL, BEM OU SERVIÇO PARA DISTRIBUIÇÃO GRATUITA	1.05.15	5.000,00			
3.3.90.32	MATERIAL, BEM OU SERVIÇO PARA DISTRIBUIÇÃO GRATUITA	2.02.22	28.000,00			
3.3.90.35	SERVIÇOS DE CONSULTORIA	0.01.00	20.000,00			
3.3.90.36	OUTROS SERVIÇOS DE TERCEIROS - PESSOA FÍSICA	0.01.00	150.000,00			
3.3.90.36	OUTROS SERVIÇOS DE TERCEIROS - PESSOA FÍSICA	1.01.00	20.000,00			
3.3.90.36	OUTROS SERVIÇOS DE TERCEIROS - PESSOA FÍSICA	1.05.15	97.000,00			
3.3.90.36	OUTROS SERVIÇOS DE TERCEIROS - PESSOA FÍSICA	2.02.22	40.000,00			
3.3.90.39	OUTROS SERVIÇOS DE TERCEIROS - PESSOA JURÍDICA	0.01.00	327.000,00			

**PREFEITURA MUNICIPAL DE IBIMIRIM**

Avenida Castro Alves, 432 - CNPJ:10105971/0001-50

Orçamento Programa - Exercício de 2025

Anexo 02

Page 14

Lei: 942, Data: 27/12/2024

NATUREZA DA DESPESA POR ORGÃO

PODER ORGÃO		03 ENTIDADES SUPERVISIONADAS 03 FUNDO MUNICIPAL DE ASSISTÊNCIA SOCIAL				
Código	Especificação	F.R.	Elemento	Modalidade	Grupo	Categoria Econômica
3.3.90.39	OUTROS SERVIÇOS DE TERCEIROS - PESSOA JURÍDICA	1.01.00	38.000,00			
3.3.90.39	OUTROS SERVIÇOS DE TERCEIROS - PESSOA JURÍDICA	1.05.15	191.000,00			
3.3.90.39	OUTROS SERVIÇOS DE TERCEIROS - PESSOA JURÍDICA	2.02.22	51.000,00			
3.3.90.39	OUTROS SERVIÇOS DE TERCEIROS - PESSOA JURÍDICA	2.05.15	3.000,00			
3.3.90.47	OBRIGAÇÕES TRIBUTÁRIAS E CONTRIBUTIVAS	0.01.00	20.000,00			
3.3.90.48	OUTROS AUXÍLIOS FINANCEIROS A PESSOA FÍSICA	0.01.00	303.000,00			
3.3.90.92	DESPESAS DE EXERCÍCIOS ANTERIORES	0.01.00	5.000,00			
3.3.90.93	INDENIZAÇÕES E RESTITUIÇÕES	0.01.00	5.000,00			
4.0.00.00	DESPESAS DE CAPITAL	0.000.000				805.000,00
4.4.00.00	INVESTIMENTOS	0.000.000			795.000,00	
4.4.90.00	APLICAÇÕES DIRETAS	0.000.000		795.000,00		
4.4.90.51	OBRAS E INSTALAÇÕES	0.01.00	160.000,00			
4.4.90.51	OBRAS E INSTALAÇÕES	1.05.15	60.000,00			
4.4.90.52	EQUIPAMENTOS E MATERIAL PERMANENTE	0.01.00	205.000,00			
4.4.90.52	EQUIPAMENTOS E MATERIAL PERMANENTE	1.01.00	20.000,00			
4.4.90.52	EQUIPAMENTOS E MATERIAL PERMANENTE	1.05.15	285.000,00			
4.4.90.52	EQUIPAMENTOS E MATERIAL PERMANENTE	2.02.22	65.000,00			
4.6.00.00	AMORTIZAÇÃO DA DÍVIDA	0.000.000			10.000,00	
4.6.90.00	APLICAÇÕES DIRETAS	0.000.000		10.000,00		
4.6.90.71	PRINCIPAL DA DÍVIDA CONTRATUAL RESGATADA	0.01.00	10.000,00			
TOTAL						7.184.000,00

8



NATUREZA DA DESPESA POR ORGÃO

PODER ORGÃO	03 ENTIDADES SUPERVISIONADAS 04 FUNDO MUNICIPAL DE SAÚDE					
Código	Especificação	F.R.	Elemento	Modalidade	Grupo	Categoria Econômica
3.0.00.00	DESPESAS CORRENTES	0.000.000				35.131.300,00
3.1.00.00	PESSOAL E ENCARGOS SOCIAIS	0.000.000			18.276.800,00	
3.1.90.00	APLICAÇÕES DIRETAS	0.000.000		17.101.800,00		
3.1.90.04	CONTRATAÇÃO POR TEMPO DETERMINADO	0.01.00	3.896.000,00			
3.1.90.04	CONTRATAÇÃO POR TEMPO DETERMINADO	1.05.11	1.060.000,00			
3.1.90.04	CONTRATAÇÃO POR TEMPO DETERMINADO	1.05.11	4.900.000,00			
3.1.90.11	VENCIMENTOS E VANTAGENS FIXAS - PESSOAL CIVIL	0.01.00	913.800,00			
3.1.90.11	VENCIMENTOS E VANTAGENS FIXAS - PESSOAL CIVIL	1.05.11	707.000,00			
3.1.90.11	VENCIMENTOS E VANTAGENS FIXAS - PESSOAL CIVIL	1.05.11	740.000,00			
3.1.90.11	VENCIMENTOS E VANTAGENS FIXAS - PESSOAL CIVIL	1.05.11	1.295.000,00			
3.1.90.11	VENCIMENTOS E VANTAGENS FIXAS - PESSOAL CIVIL	1.05.81	1.500.000,00			
3.1.90.13	OBRIGAÇÕES PATRONAIS	0.01.00	1.000.000,00			
3.1.90.13	OBRIGAÇÕES PATRONAIS	1.05.11	708.000,00			
3.1.90.92	DESPESAS DE EXERCÍCIOS ANTERIORES	0.01.00	60.000,00			
3.1.90.92	DESPESAS DE EXERCÍCIOS ANTERIORES	1.05.11	10.000,00			
3.1.90.94	INDENIZAÇÕES E RESTITUIÇÕES TRABALHISTAS	0.01.00	100.000,00			
3.1.90.94	INDENIZAÇÕES E RESTITUIÇÕES TRABALHISTAS	1.05.11	212.000,00			
3.1.91.00	APLICAÇÕES DIRETAS- INTRA-ORÇAMENTÁRIAS	0.000.000		1.175.000,00		
3.1.91.13	OBRIGAÇÕES PATRONAIS	1.05.11	370.000,00			
3.1.91.13	OBRIGAÇÕES PATRONAIS	1.05.11	805.000,00			
3.3.00.00	OUTRAS DESPESAS CORRENTES	0.000.000			16.854.500,00	
3.3.50.00	TRANSFERÊNCIAS A INSTITUIÇÕES PRIVADAS SEM FINS LUCRATIVAS	0.000.000		8.100.000,00		
3.3.50.43	SUBVENÇÕES SOCIAIS	0.01.00	2.313.000,00			
3.3.50.43	SUBVENÇÕES SOCIAIS	1.05.11	5.787.000,00			
3.3.90.00	APLICAÇÕES DIRETAS	0.000.000		8.754.500,00		
3.3.90.14	DIÁRIAS - CIVIL	0.01.00	170.500,00			
3.3.90.14	DIÁRIAS - CIVIL	1.05.11	55.000,00			
3.3.90.30	MATERIAL DE CONSUMO	0.01.00	206.000,00			
3.3.90.30	MATERIAL DE CONSUMO	1.05.11	1.153.000,00			
3.3.90.32	MATERIAL, BEM OU SERVIÇO PARA DISTRIBUIÇÃO GRATUITA	0.01.00	773.000,00			
3.3.90.32	MATERIAL, BEM OU SERVIÇO PARA DISTRIBUIÇÃO GRATUITA	1.05.11	255.000,00			
3.3.90.32	MATERIAL, BEM OU SERVIÇO PARA DISTRIBUIÇÃO GRATUITA	2.02.82	245.000,00			
3.3.90.35	SERVIÇOS DE CONSULTORIA	0.01.00	20.000,00			
3.3.90.36	OUTROS SERVIÇOS DE TERCEIROS - PESSOA FÍSICA	0.01.00	171.000,00			
3.3.90.36	OUTROS SERVIÇOS DE TERCEIROS - PESSOA FÍSICA	1.05.11	195.000,00			
3.3.90.37	LOCAÇÃO DE MÃO-DE-OBRA	0.01.00	464.000,00			
3.3.90.37	LOCAÇÃO DE MÃO-DE-OBRA	1.05.11	982.000,00			
3.3.90.39	OUTROS SERVIÇOS DE TERCEIROS - PESSOA JURÍDICA	0.01.00	667.000,00			
3.3.90.39	OUTROS SERVIÇOS DE TERCEIROS - PESSOA JURÍDICA	1.05.11	2.688.000,00			

**PREFEITURA MUNICIPAL DE IBIMIRIM**

Avenida Castro Alves, 432 - CNPJ:10105971/0001-50

Orçamento Programa - Exercício de 2025

Anexo 02

Page 16

Lei: 942, Data: 27/12/2024

NATUREZA DA DESPESA POR ORGÃO

PODER ORGÃO		03 ENTIDADES SUPERVISIONADAS 04 FUNDO MUNICIPAL DE SAÚDE				
Código	Especificação	F.R.	Elemento	Modalidade	Grupo	Categoria Econômica
3.3.90.39	OUTROS SERVIÇOS DE TERCEIROS - PESSOA JURÍDICA	2.02.82	105.000,00			
3.3.90.47	OBRIGAÇÕES TRIBUTÁRIAS E CONTRIBUTIVAS	0.01.00	40.000,00			
3.3.90.47	OBRIGAÇÕES TRIBUTÁRIAS E CONTRIBUTIVAS	1.05.11	45.000,00			
3.3.90.48	OUTROS AUXÍLIOS FINANCEIROS A PESSOA FÍSICA	0.01.00	191.000,00			
3.3.90.48	OUTROS AUXÍLIOS FINANCEIROS A PESSOA FÍSICA	1.05.11	20.000,00			
3.3.90.92	DESPESAS DE EXERCÍCIOS ANTERIORES	0.01.00	229.000,00			
3.3.90.92	DESPESAS DE EXERCÍCIOS ANTERIORES	1.05.11	20.000,00			
3.3.90.93	INDENIZAÇÕES E RESTITUIÇÕES	0.01.00	10.000,00			
3.3.90.93	INDENIZAÇÕES E RESTITUIÇÕES	0.05.11	50.000,00			
4.0.00.00	DESPESAS DE CAPITAL	0.000.000				2.740.678,67
4.4.00.00	INVESTIMENTOS	0.000.000			2.740.678,67	
4.4.90.00	APLICAÇÕES DIRETAS	0.000.000		2.740.678,67		
4.4.90.51	OBRAS E INSTALAÇÕES	0.01.00	515.788,97			
4.4.90.51	OBRAS E INSTALAÇÕES	1.05.11	610.000,00			
4.4.90.51	OBRAS E INSTALAÇÕES	1.05.81	350.000,00			
4.4.90.52	EQUIPAMENTOS E MATERIAL PERMANENTE	0.01.00	1.024.889,70			
4.4.90.52	EQUIPAMENTOS E MATERIAL PERMANENTE	1.05.11	140.000,00			
4.4.90.52	EQUIPAMENTOS E MATERIAL PERMANENTE	1.05.81	10.000,00			
4.4.90.52	EQUIPAMENTOS E MATERIAL PERMANENTE	2.02.82	90.000,00			
TOTAL						37.871.978,67



PREFEITURA MUNICIPAL DE IBIMIRIM

Avenida Castro Alves, 432 - CNPJ:10105971/0001-50

Orçamento Programa - Exercício de 2025

Anexo 02

Page 17

Lei: 942, Data: 27/12/2024

NATUREZA DA DESPESA POR ORGÃO

PODER ORGÃO	03 ENTIDADES SUPERVISIONADAS 05 FUNDO MUNICIPAL DE DIREITOS DA CRIANÇA E DO ADOLESCENTE					
Código	Especificação	F.R.	Elemento	Modalidade	Grupo	Categoria Econômica
3.0.00.00	DESPESAS CORRENTES	0.000.000				1.270.000,00
3.3.00.00	OUTRAS DESPESAS CORRENTES	0.000.000			1.270.000,00	
3.3.50.00	TRANSFERÊNCIAS A INSTITUIÇÕES PRIVADAS SEM FINS LUCRATIVAS	0.000.000		1.200.000,00		
3.3.50.43	SUBVENÇÕES SOCIAIS	0.01.00	1.200.000,00			
3.3.90.00	APLICAÇÕES DIRETAS	0.000.000		70.000,00		
3.3.90.14	DIÁRIAS - CIVIL	0.01.00	10.000,00			
3.3.90.30	MATERIAL DE CONSUMO	0.01.00	10.000,00			
3.3.90.36	OUTROS SERVIÇOS DE TERCEIROS - PESSOA FÍSICA	0.01.00	15.000,00			
3.3.90.39	OUTROS SERVIÇOS DE TERCEIROS - PESSOA JURÍDICA	0.01.00	30.000,00			
3.3.90.47	OBRIGAÇÕES TRIBUTÁRIAS E CONTRIBUTIVAS	0.01.00	5.000,00			
4.0.00.00	DESPESAS DE CAPITAL	0.000.000				374.733,82
4.4.00.00	INVESTIMENTOS	0.000.000			374.733,82	
4.4.90.00	APLICAÇÕES DIRETAS	0.000.000		374.733,82		
4.4.90.51	OBRAS E INSTALAÇÕES	0.01.00	324.733,82			
4.4.90.52	EQUIPAMENTOS E MATERIAL PERMANENTE	0.01.00	50.000,00			
TOTAL						1.644.733,82

8

**PREFEITURA MUNICIPAL DE IBIMIRIM**

Avenida Castro Alves, 432 - CNPJ:10105971/0001-50

Orçamento Programa - Exercício de 2025

Anexo 02

Page 18

Lei: 942, Data: 27/12/2024

NATUREZA DA DESPESA POR ORGÃO

PODER ORGÃO	03 ENTIDADES SUPERVISIONADAS 06 INSTITUTO PREVIDENCIÁRIO DOS SERV. MUNICIPAIS DE IBIMIRIM					
Código	Especificação	F.R.	Elemento	Modalidade	Grupo	Categoria Econômica
3.0.00.00	DESPESAS CORRENTES	0.000.000				10.278.000,00
3.1.00.00	PESSOAL E ENCARGOS SOCIAIS	0.000.000			9.366.000,00	
3.1.90.00	APLICAÇÕES DIRETAS	0.000.000		9.301.000,00		
3.1.90.01	APOSENTADORIAS, RESERVA REMUNERADA E REFORMAS	0.04.03	8.000.000,00			
3.1.90.03	PENSÕES	0.04.03	1.000.000,00			
3.1.90.11	VENCIMENTOS E VANTAGENS FIXAS - PESSOAL CIVIL	0.04.03	250.000,00			
3.1.90.13	OBRIGAÇÕES PATRONAIS	0.04.03	21.000,00			
3.1.90.91	SENTENÇAS JUDICIAIS	0.04.03	20.000,00			
3.1.90.92	DESPESAS DE EXERCÍCIOS ANTERIORES	0.04.03	10.000,00			
3.1.91.00	APLICAÇÕES DIRETAS- INTRA-ORÇAMENTÁRIAS	0.000.000		65.000,00		
3.1.91.13	OBRIGAÇÕES PATRONAIS	0.04.03	65.000,00			
3.3.00.00	OUTRAS DESPESAS CORRENTES	0.000.000			912.000,00	
3.3.90.00	APLICAÇÕES DIRETAS	0.000.000		912.000,00		
3.3.90.14	DIÁRIAS - CIVIL	0.04.03	11.000,00			
3.3.90.30	MATERIAL DE CONSUMO	0.04.03	35.000,00			
3.3.90.33	PASSAGENS E DESPESAS COM LOCOMOÇÃO	0.04.03	17.000,00			
3.3.90.35	SERVIÇOS DE CONSULTORIA	0.04.03	200.000,00			
3.3.90.36	OUTROS SERVIÇOS DE TERCEIROS - PESSOA FÍSICA	0.04.03	65.000,00			
3.3.90.39	OUTROS SERVIÇOS DE TERCEIROS - PESSOA JURÍDICA	0.04.03	120.000,00			
3.3.90.47	OBRIGAÇÕES TRIBUTÁRIAS E CONTRIBUTIVAS	0.04.03	20.000,00			
3.3.90.91	SENTENÇAS JUDICIAIS	0.04.03	50.000,00			
3.3.90.92	DESPESAS DE EXERCÍCIOS ANTERIORES	0.04.03	10.000,00			
3.3.90.93	INDENIZAÇÕES E RESTITUIÇÕES	0.04.03	384.000,00			
4.0.00.00	DESPESAS DE CAPITAL	0.000.000				80.000,00
4.4.00.00	INVESTIMENTOS	0.000.000			70.000,00	
4.4.90.00	APLICAÇÕES DIRETAS	0.000.000		70.000,00		
4.4.90.51	OBRAS E INSTALAÇÕES	0.04.03	50.000,00			
4.4.90.52	EQUIPAMENTOS E MATERIAL PERMANENTE	0.04.03	20.000,00			
4.6.00.00	AMORTIZAÇÃO DA DÍVIDA	0.000.000			10.000,00	
4.6.90.00	APLICAÇÕES DIRETAS	0.000.000		10.000,00		
4.6.90.71	PRINCIPAL DA DÍVIDA CONTRATUAL RESGATADA	0.04.03	10.000,00			
9.0.00.00	RESERVA DE CONTINGÊNCIA	0.000.000				400.000,00
9.9.00.00	RESERVA DE CONTINGÊNCIA	0.000.000			400.000,00	
9.9.99.00	A DEFINIR	0.000.000		400.000,00		
9.9.99.99	A CLASSIFICAR	0.04.03	400.000,00			
TOTAL						10.758.000,00

**PREFEITURA MUNICIPAL DE IBIMIRIM**

Avenida Castro Alves, 432 - CNPJ:10105971/0001-50

Orçamento Programa - Exercício de 2025

Anexo 02

Page 19

Lei: 942, Data: 27/12/2024

NATUREZA DA DESPESA POR ORGÃO

PODER ORGÃO	03 ENTIDADES SUPERVISIONADAS 07 FUNDO MUNICIPAL DE DIREITOS DO IDOSO					
Código	Especificação	F.R.	Elemento	Modalidade	Grupo	Categoria Econômica
3.0.00.00	DESPESAS CORRENTES	0.000.000				283.000,00
3.1.00.00	PESSOAL E ENCARGOS SOCIAIS	0.000.000			85.000,00	
3.1.90.00	APLICAÇÕES DIRETAS	0.000.000		85.000,00		
3.1.90.04	CONTRATAÇÃO POR TEMPO DETERMINADO	1.01.00	70.000,00			
3.1.90.13	OBRIGAÇÕES PATRONAIS	0.01.00	15.000,00			
3.3.00.00	OUTRAS DESPESAS CORRENTES	0.000.000			198.000,00	
3.3.50.00	TRANSFERÊNCIAS A INSTITUIÇÕES PRIVADAS SEM FINS LUCRATIVAS	0.000.000		70.000,00		
3.3.50.43	SUBVENÇÕES SOCIAIS	0.01.00	20.000,00			
3.3.50.43	SUBVENÇÕES SOCIAIS	1.05.96	50.000,00			
3.3.90.00	APLICAÇÕES DIRETAS	0.000.000		128.000,00		
3.3.90.14	DIÁRIAS - CIVIL	1.01.00	3.000,00			
3.3.90.14	DIÁRIAS - CIVIL	1.05.96	5.000,00			
3.3.90.30	MATERIAL DE CONSUMO	0.01.00	45.000,00			
3.3.90.30	MATERIAL DE CONSUMO	1.05.96	25.000,00			
3.3.90.36	OUTROS SERVIÇOS DE TERCEIROS - PESSOA FÍSICA	0.01.00	5.000,00			
3.3.90.36	OUTROS SERVIÇOS DE TERCEIROS - PESSOA FÍSICA	1.05.96	10.000,00			
3.3.90.39	OUTROS SERVIÇOS DE TERCEIROS - PESSOA JURÍDICA	0.01.00	10.000,00			
3.3.90.39	OUTROS SERVIÇOS DE TERCEIROS - PESSOA JURÍDICA	1.05.96	20.000,00			
3.3.90.47	OBRIGAÇÕES TRIBUTÁRIAS E CONTRIBUTIVAS	0.01.00	5.000,00			
4.0.00.00	DESPESAS DE CAPITAL	0.000.000				50.000,00
4.4.00.00	INVESTIMENTOS	0.000.000			50.000,00	
4.4.90.00	APLICAÇÕES DIRETAS	0.000.000		50.000,00		
4.4.90.52	EQUIPAMENTOS E MATERIAL PERMANENTE	0.01.00	50.000,00			
TOTAL						333.000,00



PREFEITURA MUNICIPAL DE IBIMIRIM

Avenida Castro Alves, 432 - CNPJ:10105971/0001-50

Orçamento Programa - Exercício de 2025

Anexo 02

Page 20

Lei: 942, Data: 27/12/2024

NATUREZA DA DESPESA POR ORGÃO

PODER ORGÃO		03 ENTIDADES SUPERVISIONADAS 09 CONSORCIO-CIMPAJEU				
Código	Especificação	F.R.	Elemento	Modalidade	Grupo	Categoria Econômica
3.0.00.00	DESPESAS CORRENTES	0.000.000				108.962,45
3.3.00.00	OUTRAS DESPESAS CORRENTES	0.000.000			108.962,45	
3.3.90.00	APLICAÇÕES DIRETAS	0.000.000		108.962,45		
3.3.90.30	MATERIAL DE CONSUMO	0.01.00	1.736,91			
3.3.90.35	SERVIÇOS DE CONSULTORIA	0.01.00	5.488,63			
3.3.90.36	OUTROS SERVIÇOS DE TERCEIROS - PESSOA FÍSICA	0.01.00	1.736,91			
3.3.90.39	OUTROS SERVIÇOS DE TERCEIROS - PESSOA JURÍDICA	0.01.00	100.000,00			
TOTAL						108.962,45

**PREFEITURA MUNICIPAL DE IBIMIRIM**

Avenida Castro Alves, 432 - CNPJ:10105971/0001-50

IBIMIRIM
Saúde mais por aqui

Orçamento Programa - Exercício de 2025

Anexo 02

Page 21

Lei: 942, Data: 27/12/2024

NATUREZA DA DESPESA POR ORGÃO

PODER ORGÃO 03 ENTIDADES SUPERVISIONADAS 10 FUNDO DE DESENVOLVIMENTO MUNICIPAL						
Código	Especificação	F.R.	Elemento	Modalidade	Grupo	Categoria Econômica
4.0.00.00	DESPESAS DE CAPITAL	0.000.000				475.000,00
4.4.00.00	INVESTIMENTOS	0.000.000			475.000,00	
4.4.90.00	APLICAÇÕES DIRETAS	0.000.000		475.000,00		
4.4.90.51	OBRAS E INSTALAÇÕES	0.01.00	135.000,00			
4.4.90.51	OBRAS E INSTALAÇÕES	2.02.82	320.000,00			
4.4.90.52	EQUIPAMENTOS E MATERIAL PERMANENTE	0.01.00	10.000,00			
4.4.90.52	EQUIPAMENTOS E MATERIAL PERMANENTE	2.02.82	10.000,00			
TOTAL						475.000,00
TOTAL GERAL						150.000.000,00

**PREFEITURA MUNICIPAL DE IBIMIRIM**

Avenida Castro Alves, 432 - CNPJ:10105971/0001-50

Orçamento Programa - Exercício de 2025

NATUREZA DA DESPESA POR ORGÃO E UNIDADE

Anexo 02

Page 1

Lei: 942, Data: 27/12/2024

Código	Especificação	F.R.	Elemento	Modalidade	Grupo	Categoria Econômica
PODER	01 PODER LEGISLATIVO					
ORGÃO	01 LEGISLATIVO MUNICIPAL					
UNIDADE	00 LEGISLATIVO MUNICIPAL					
3.0.00.00	DESPESAS CORRENTES	0.000.000				4.920.357,90
3.1.00.00	PESSOAL E ENCARGOS SOCIAIS	0.000.000			3.464.033,70	
3.1.90.00	APLICAÇÕES DIRETAS	0.000.000		3.459.033,70		
3.1.90.04	CONTRATAÇÃO POR TEMPO DETERMINADO	0.01.00	20.000,00			
3.1.90.11	VENCIMENTOS E VANTAGENS FIXAS - PESSOAL CIVIL	0.01.00	2.987.033,70			
3.1.90.13	OBRIGAÇÕES PATRONAIS	0.01.00	440.000,00			
3.1.90.92	DESPESAS DE EXERCÍCIOS ANTERIORES	0.01.00	6.000,00			
3.1.90.94	INDENIZAÇÕES E RESTITUIÇÕES TRABALHISTAS	0.01.00	6.000,00			
3.1.91.00	APLICAÇÕES DIRETAS- INTRA-ORÇAMENTÁRIAS	0.000.000		5.000,00		
3.1.91.13	OBRIGAÇÕES PATRONAIS	0.01.00	5.000,00			
3.3.00.00	OUTRAS DESPESAS CORRENTES	0.000.000			1.456.324,20	
3.3.50.00	TRANSFERÊNCIAS A INSTITUIÇÕES PRIVADAS SEM FINS LUCRATIVAS	0.000.000		5.000,00		
3.3.50.41	CONTRIBUIÇÕES	0.01.00	5.000,00			
3.3.90.00	APLICAÇÕES DIRETAS	0.000.000		1.451.324,20		
3.3.90.14	DIÁRIAS - CIVIL	0.01.00	212.000,00			
3.3.90.30	MATERIAL DE CONSUMO	0.01.00	280.000,00			
3.3.90.33	PASSAGENS E DESPESAS COM LOCOMOÇÃO	0.01.00	10.000,00			
3.3.90.34	OUTRAS DESPESAS DE PESSOAL DECORRENTES DE CONTRATO	0.01.00	5.000,00			
3.3.90.35	SERVIÇOS DE CONSULTORIA	0.01.00	220.000,00			
3.3.90.36	OUTROS SERVIÇOS DE TERCEIROS - PESSOA FÍSICA	0.01.00	16.000,00			
3.3.90.39	OUTROS SERVIÇOS DE TERCEIROS - PESSOA JURÍDICA	0.01.00	600.324,20			
3.3.90.47	OBRIGAÇÕES TRIBUTÁRIAS E CONTRIBUTIVAS	0.01.00	10.000,00			
3.3.90.92	DESPESAS DE EXERCÍCIOS ANTERIORES	0.01.00	6.000,00			
3.3.90.93	INDENIZAÇÕES E RESTITUIÇÕES	0.01.00	92.000,00			
4.0.00.00	DESPESAS DE CAPITAL	0.000.000				150.000,00
4.4.00.00	INVESTIMENTOS	0.000.000			150.000,00	
4.4.90.00	APLICAÇÕES DIRETAS	0.000.000		150.000,00		
4.4.90.51	OBRAS E INSTALAÇÕES	0.01.00	75.000,00			
4.4.90.52	EQUIPAMENTOS E MATERIAL PERMANENTE	0.01.00	70.000,00			
4.4.90.61	AQUISIÇÃO DE IMÓVEIS	0.01.00	5.000,00			
TOTAL						5.070.357,90



PREFEITURA MUNICIPAL DE IBIMIRIM

Avenida Castro Alves, 432 - CNPJ:10105971/0001-50

Orçamento Programa - Exercício de 2025

NATUREZA DA DESPESA POR ORGÃO E UNIDADE

Anexo 02

Page 2

Lei: 942, Data: 27/12/2024

Código	Especificação	F.R.	Elemento	Modalidade	Grupo	Categoria Econômica
PODER	02 PODER EXECUTIVO					
ORGÃO	01 PROCURADORIA JURÍDICA					
UNIDADE	00 PROCURADORIA JURÍDICA					
3.0.00.00	DESPESAS CORRENTES	0.000.000				680.000,00
3.1.00.00	PESSOAL E ENCARGOS SOCIAIS	0.000.000			518.000,00	
3.1.90.00	APLICAÇÕES DIRETAS	0.000.000		518.000,00		
3.1.90.11	VENCIMENTOS E VANTAGENS FIXAS - PESSOAL CIVIL	0.01.00	18.000,00			
3.1.90.91	SENTENÇAS JUDICIAIS	0.01.00	500.000,00			
3.3.00.00	OUTRAS DESPESAS CORRENTES	0.000.000			162.000,00	
3.3.90.00	APLICAÇÕES DIRETAS	0.000.000		162.000,00		
3.3.90.30	MATERIAL DE CONSUMO	0.01.00	5.000,00			
3.3.90.36	OUTROS SERVIÇOS DE TERCEIROS - PESSOA FÍSICA	0.01.00	2.000,00			
3.3.90.39	OUTROS SERVIÇOS DE TERCEIROS - PESSOA JURÍDICA	0.01.00	5.000,00			
3.3.90.91	SENTENÇAS JUDICIAIS	0.01.00	150.000,00			
4.0.00.00	DESPESAS DE CAPITAL	0.000.000				20.000,00
4.4.00.00	INVESTIMENTOS	0.000.000			20.000,00	
4.4.90.00	APLICAÇÕES DIRETAS	0.000.000		20.000,00		
4.4.90.52	EQUIPAMENTOS E MATERIAL PERMANENTE	0.01.00	20.000,00			
TOTAL						700.000,00



PREFEITURA MUNICIPAL DE IBIMIRIM

Avenida Castro Alves, 432 - CNPJ:10105971/0001-50

Orçamento Programa - Exercício de 2025

NATUREZA DA DESPESA POR ORGÃO E UNIDADE

Anexo 02

Page 3

Lei: 942, Data: 27/12/2024

Código	Especificação	F.R.	Elemento	Modalidade	Grupo	Categoria Econômica
PODER	02 PODER EXECUTIVO					
ORGÃO	02 ASSESSORIA DE PLANEJAMENTO					
UNIDADE	00 ASSESSORIA DE PLANEJAMENTO					
3.0.00.00	DESPESAS CORRENTES	0.000.000				10.000,00
3.3.00.00	OUTRAS DESPESAS CORRENTES	0.000.000			10.000,00	
3.3.90.00	APLICAÇÕES DIRETAS	0.000.000		10.000,00		
3.3.90.30	MATERIAL DE CONSUMO	0.01.00	3.000,00			
3.3.90.36	OUTROS SERVIÇOS DE TERCEIROS - PESSOA FÍSICA	0.01.00	2.000,00			
3.3.90.39	OUTROS SERVIÇOS DE TERCEIROS - PESSOA JURÍDICA	0.01.00	5.000,00			
4.0.00.00	DESPESAS DE CAPITAL	0.000.000				5.000,00
4.4.00.00	INVESTIMENTOS	0.000.000			5.000,00	
4.4.90.00	APLICAÇÕES DIRETAS	0.000.000		5.000,00		
4.4.90.52	EQUIPAMENTOS E MATERIAL PERMANENTE	0.01.00	5.000,00			
TOTAL						15.000,00

**PREFEITURA MUNICIPAL DE IBIMIRIM**

Avenida Castro Alves, 432 - CNPJ:10105971/0001-50

Orçamento Programa - Exercício de 2025

NATUREZA DA DESPESA POR ORGÃO E UNIDADE

Anexo 02

Page 4

Lei: 942, Data: 27/12/2024

Código	Especificação	F.R.	Elemento	Modalidade	Grupo	Categoria Econômica
PODER	02 PODER EXECUTIVO					
ORGÃO	03 ASSESSORIA EXECUTIVA					
UNIDADE	00 ASSESSORIA EXECUTIVA					
3.0.00.00	DESPESAS CORRENTES	0.000.000				847.000,00
3.1.00.00	PESSOAL E ENCARGOS SOCIAIS	0.000.000			660.000,00	
3.1.90.00	APLICAÇÕES DIRETAS	0.000.000		660.000,00		
3.1.90.11	VENCIMENTOS E VANTAGENS FIXAS - PESSOAL CIVIL	0.01.00	650.000,00			
3.1.90.94	INDENIZAÇÕES E RESTITUIÇÕES TRABALHISTAS	0.01.00	10.000,00			
3.3.00.00	OUTRAS DESPESAS CORRENTES	0.000.000			187.000,00	
3.3.90.00	APLICAÇÕES DIRETAS	0.000.000		187.000,00		
3.3.90.14	DIÁRIAS - CIVIL	0.01.00	62.000,00			
3.3.90.30	MATERIAL DE CONSUMO	0.01.00	27.000,00			
3.3.90.33	PASSAGENS E DESPESAS COM LOCOMOÇÃO	0.01.00	3.000,00			
3.3.90.36	OUTROS SERVIÇOS DE TERCEIROS - PESSOA FÍSICA	0.01.00	35.000,00			
3.3.90.39	OUTROS SERVIÇOS DE TERCEIROS - PESSOA JURÍDICA	0.01.00	58.000,00			
3.3.90.92	DESPESAS DE EXERCÍCIOS ANTERIORES	0.01.00	2.000,00			
4.0.00.00	DESPESAS DE CAPITAL	0.000.000				25.000,00
4.4.00.00	INVESTIMENTOS	0.000.000			25.000,00	
4.4.90.00	APLICAÇÕES DIRETAS	0.000.000		25.000,00		
4.4.90.52	EQUIPAMENTOS E MATERIAL PERMANENTE	0.01.00	25.000,00			
TOTAL						872.000,00

**PREFEITURA MUNICIPAL DE IBIMIRIM**

Avenida Castro Alves, 432 - CNPJ:10105971/0001-50

Orçamento Programa - Exercício de 2025

NATUREZA DA DESPESA POR ORGÃO E UNIDADE

Anexo 02

Page 5

Lei: 942, Data: 27/12/2024

Código	Especificação	F.R.	Elemento	Modalidade	Grupo	Categoria Econômica
3.0.00.00	DESPESAS CORRENTES	0.000.000				135.000,00
3.3.00.00	OUTRAS DESPESAS CORRENTES	0.000.000			135.000,00	
3.3.90.00	APLICAÇÕES DIRETAS	0.000.000		135.000,00		
3.3.90.14	DIÁRIAS - CIVIL	0.01.00	10.000,00			
3.3.90.30	MATERIAL DE CONSUMO	0.01.00	99.000,00			
3.3.90.36	OUTROS SERVIÇOS DE TERCEIROS - PESSOA FÍSICA	0.01.00	16.000,00			
3.3.90.39	OUTROS SERVIÇOS DE TERCEIROS - PESSOA JURÍDICA	0.01.00	10.000,00			
4.0.00.00	DESPESAS DE CAPITAL	0.000.000				20.000,00
4.4.00.00	INVESTIMENTOS	0.000.000			20.000,00	
4.4.90.00	APLICAÇÕES DIRETAS	0.000.000		20.000,00		
4.4.90.52	EQUIPAMENTOS E MATERIAL PERMANENTE	0.01.00	20.000,00			
TOTAL						155.000,00

**PREFEITURA MUNICIPAL DE IBIMIRIM**

Avenida Castro Alves, 432 - CNPJ:10105971/0001-50

Orçamento Programa - Exercício de 2025

NATUREZA DA DESPESA POR ORGÃO E UNIDADEAnexo 02
Page 6

Lei: 942, Data: 27/12/2024

Código	Especificação	F.R.	Elemento	Modalidade	Grupo	Categoria Econômica
PODER	02 PODER EXECUTIVO					
ORGÃO	04 SECRETARIA MUNICIPAL DE POLÍTICAS PÚBLICAS PARA AS MULHERES					
UNIDADE	02 SECRETARIA EXECUTIVA					
3.0.00.00	DESPESAS CORRENTES	0.000.000				634.000,00
3.1.00.00	PESSOAL E ENCARGOS SOCIAIS	0.000.000			385.000,00	
3.1.90.00	APLICAÇÕES DIRETAS	0.000.000		385.000,00		
3.1.90.04	CONTRATAÇÃO POR TEMPO DETERMINADO	0.01.00	200.000,00			
3.1.90.11	VENCIMENTOS E VANTAGENS FIXAS - PESSOAL CIVIL	0.01.00	180.000,00			
3.1.90.94	INDENIZAÇÕES E RESTITUIÇÕES TRABALHISTAS	0.01.00	5.000,00			
3.3.00.00	OUTRAS DESPESAS CORRENTES	0.000.000			249.000,00	
3.3.90.00	APLICAÇÕES DIRETAS	0.000.000		249.000,00		
3.3.90.14	DIÁRIAS - CIVIL	0.01.00	10.000,00			
3.3.90.30	MATERIAL DE CONSUMO	0.01.00	46.000,00			
3.3.90.32	MATERIAL, BEM OU SERVIÇO PARA DISTRIBUIÇÃO GRATUITA	0.01.00	7.000,00			
3.3.90.36	OUTROS SERVIÇOS DE TERCEIROS - PESSOA FÍSICA	0.01.00	101.000,00			
3.3.90.39	OUTROS SERVIÇOS DE TERCEIROS - PESSOA JURÍDICA	0.01.00	85.000,00			
4.0.00.00	DESPESAS DE CAPITAL	0.000.000				31.000,00
4.4.00.00	INVESTIMENTOS	0.000.000			31.000,00	
4.4.90.00	APLICAÇÕES DIRETAS	0.000.000		31.000,00		
4.4.90.52	EQUIPAMENTOS E MATERIAL PERMANENTE	0.01.00	31.000,00			
TOTAL						665.000,00



PREFEITURA MUNICIPAL DE IBIMIRIM

Avenida Castro Alves, 432 - CNPJ:10105971/0001-50

Orçamento Programa - Exercício de 2025

NATUREZA DA DESPESA POR ORGÃO E UNIDADE

Anexo 02

Page 7

Lei: 942, Data: 27/12/2024

PODER 02 PODER EXECUTIVO						
ORGÃO 06 SECRETARIA DE ADMINISTRAÇÃO						
UNIDADE 00 SECRETARIA DE ADMINISTRAÇÃO						
Código	Especificação	F.R.	Elemento	Modalidade	Grupo	Categoria Econômica
9.0.00.00	RESERVA DE CONTINGÊNCIA	0.000.000				5.789,00
9.9.00.00	RESERVA DE CONTINGÊNCIA	0.000.000			5.789,00	
9.9.99.00	A DEFINIR	0.000.000		5.789,00		
9.9.99.99	A CLASSIFICAR	0.01.00	5.789,00			
TOTAL						5.789,00



PREFEITURA MUNICIPAL DE IBIMIRIM

Avenida Castro Alves, 432 - CNPJ:10105971/0001-50

Orçamento Programa - Exercício de 2025

NATUREZA DA DESPESA POR ORGÃO E UNIDADE

Anexo 02
Page 8

Lei: 942, Data: 27/12/2024

PODER 02 PODER EXECUTIVO						
ORGÃO 06 SECRETARIA DE ADMINISTRAÇÃO						
UNIDADE 02 DEPARTAMENTO DE ADMINISTRAÇÃO GERAL						
Código	Especificação	F.R.	Elemento	Modalidade	Grupo	Categoria Econômica
3.0.00.00	DESPESAS CORRENTES	0.000.000				8.304.000,00
3.1.00.00	PESSOAL E ENCARGOS SOCIAIS	0.000.000			5.919.000,00	
3.1.90.00	APLICAÇÕES DIRETAS	0.000.000		4.249.000,00		
3.1.90.04	CONTRATAÇÃO POR TEMPO DETERMINADO	0.01.00	141.000,00			
3.1.90.04	CONTRATAÇÃO POR TEMPO DETERMINADO	1.05.81	56.000,00			
3.1.90.11	VENCIMENTOS E VANTAGENS FIXAS - PESSOAL CIVIL	0.01.00	3.415.000,00			
3.1.90.13	OBRIGAÇÕES PATRONAIS	0.01.00	600.000,00			
3.1.90.92	DESPESAS DE EXERCÍCIOS ANTERIORES	0.01.00	12.000,00			
3.1.90.94	INDENIZAÇÕES E RESTITUIÇÕES TRABALHISTAS	0.01.00	25.000,00			
3.1.91.00	APLICAÇÕES DIRETAS- INTRA-ORÇAMENTÁRIAS	0.000.000		1.670.000,00		
3.1.91.13	OBRIGAÇÕES PATRONAIS	0.01.00	1.670.000,00			
3.3.00.00	OUTRAS DESPESAS CORRENTES	0.000.000			2.385.000,00	
3.3.90.00	APLICAÇÕES DIRETAS	0.000.000		2.385.000,00		
3.3.90.14	DIÁRIAS - CIVIL	0.01.00	37.000,00			
3.3.90.19	AUXÍLIO FARDAMENTO	1.05.81	20.000,00			
3.3.90.30	MATERIAL DE CONSUMO	0.01.00	130.000,00			
3.3.90.30	MATERIAL DE CONSUMO	1.05.81	20.000,00			
3.3.90.33	PASSAGENS E DESPESAS COM LOCOMOÇÃO	0.01.00	2.000,00			
3.3.90.35	SERVIÇOS DE CONSULTORIA	0.01.00	455.000,00			
3.3.90.36	OUTROS SERVIÇOS DE TERCEIROS - PESSOA FÍSICA	0.01.00	178.000,00			
3.3.90.36	OUTROS SERVIÇOS DE TERCEIROS - PESSOA FÍSICA	1.05.81	10.000,00			
3.3.90.37	LOCAÇÃO DE MÃO-DE-OBRA	0.01.00	250.000,00			
3.3.90.39	OUTROS SERVIÇOS DE TERCEIROS - PESSOA JURÍDICA	0.01.00	1.120.000,00			
3.3.90.39	OUTROS SERVIÇOS DE TERCEIROS - PESSOA JURÍDICA	1.05.81	20.000,00			
3.3.90.48	OUTROS AUXÍLIOS FINANCEIROS A PESSOA FÍSICA	0.01.00	120.000,00			
3.3.90.92	DESPESAS DE EXERCÍCIOS ANTERIORES	0.01.00	20.000,00			
3.3.90.93	INDENIZAÇÕES E RESTITUIÇÕES	0.01.00	3.000,00			
4.0.00.00	DESPESAS DE CAPITAL	0.000.000				100.000,00
4.4.00.00	INVESTIMENTOS	0.000.000			100.000,00	
4.4.90.00	APLICAÇÕES DIRETAS	0.000.000		100.000,00		
4.4.90.52	EQUIPAMENTOS E MATERIAL PERMANENTE	0.01.00	50.000,00			
4.4.90.52	EQUIPAMENTOS E MATERIAL PERMANENTE	1.05.81	50.000,00			
TOTAL						8.404.000,00

**PREFEITURA MUNICIPAL DE IBIMIRIM**

Avenida Castro Alves, 432 - CNPJ:10105971/0001-50

Orçamento Programa - Exercício de 2025

NATUREZA DA DESPESA POR ORGÃO E UNIDADE

Anexo 02

Page 9

Lei: 942, Data: 27/12/2024

Código	Especificação	F.R.	Elemento	Modalidade	Grupo	Categoria Económica
3.0.00.00	DESPESAS CORRENTES	0.000.000				10.000,00
3.3.00.00	OUTRAS DESPESAS CORRENTES	0.000.000			10.000,00	
3.3.90.00	APLICAÇÕES DIRETAS	0.000.000		10.000,00		
3.3.90.30	MATERIAL DE CONSUMO	0.01.00	3.000,00			
3.3.90.36	OUTROS SERVIÇOS DE TERCEIROS - PESSOA FÍSICA	0.01.00	2.000,00			
3.3.90.39	OUTROS SERVIÇOS DE TERCEIROS - PESSOA JURÍDICA	0.01.00	5.000,00			
4.0.00.00	DESPESAS DE CAPITAL	0.000.000				10.000,00
4.4.00.00	INVESTIMENTOS	0.000.000			10.000,00	
4.4.90.00	APLICAÇÕES DIRETAS	0.000.000		10.000,00		
4.4.90.52	EQUIPAMENTOS E MATERIAL PERMANENTE	0.01.00	10.000,00			
TOTAL						20.000,00



PREFEITURA MUNICIPAL DE IBIMIRIM

Avenida Castro Alves, 432 - CNPJ:10105971/0001-50

Orçamento Programa - Exercício de 2025

NATUREZA DA DESPESA POR ORGÃO E UNIDADE

Anexo 02
Page 10

Lei: 942, Data: 27/12/2024

Código	Especificação	F.R.	Elemento	Modalidade	Grupo	Categoria Econômica
3.0.00.00	DESPESAS CORRENTES	0.000.000				25.000,00
3.3.00.00	OUTRAS DESPESAS CORRENTES	0.000.000			25.000,00	
3.3.90.00	APLICAÇÕES DIRETAS	0.000.000		25.000,00		
3.3.90.30	MATERIAL DE CONSUMO	0.01.00	10.000,00			
3.3.90.36	OUTROS SERVIÇOS DE TERCEIROS - PESSOA FÍSICA	0.01.00	5.000,00			
3.3.90.39	OUTROS SERVIÇOS DE TERCEIROS - PESSOA JURÍDICA	0.01.00	10.000,00			
4.0.00.00	DESPESAS DE CAPITAL	0.000.000				3.000,00
4.4.00.00	INVESTIMENTOS	0.000.000			3.000,00	
4.4.90.00	APLICAÇÕES DIRETAS	0.000.000		3.000,00		
4.4.90.52	EQUIPAMENTOS E MATERIAL PERMANENTE	0.01.00	3.000,00			
TOTAL						28.000,00

**PREFEITURA MUNICIPAL DE IBIMIRIM**

Avenida Castro Alves, 432 - CNPJ:10105971/0001-50

Orçamento Programa - Exercício de 2025

NATUREZA DA DESPESA POR ORGÃO E UNIDADE

Anexo 02

Page 11

Lei: 942, Data: 27/12/2024

PODER		02 PODER EXECUTIVO				
ORGÃO		06 SECRETARIA DE ADMINISTRAÇÃO				
UNIDADE		05 DEPARTAMENTO DE INFORMÁTICA				
Código	Especificação	F.R.	Elemento	Modalidade	Grupo	Categoria Econômica
3.0.00.00	DESPESAS CORRENTES	0.000.000				17.000,00
3.3.00.00	OUTRAS DESPESAS CORRENTES	0.000.000			17.000,00	
3.3.90.00	APLICAÇÕES DIRETAS	0.000.000		17.000,00		
3.3.90.30	MATERIAL DE CONSUMO	0.01.00	10.000,00			
3.3.90.36	OUTROS SERVIÇOS DE TERCEIROS - PESSOA FÍSICA	0.01.00	2.000,00			
3.3.90.39	OUTROS SERVIÇOS DE TERCEIROS - PESSOA JURÍDICA	0.01.00	5.000,00			
4.0.00.00	DESPESAS DE CAPITAL	0.000.000				10.000,00
4.4.00.00	INVESTIMENTOS	0.000.000			10.000,00	
4.4.90.00	APLICAÇÕES DIRETAS	0.000.000		10.000,00		
4.4.90.52	EQUIPAMENTOS E MATERIAL PERMANENTE	0.01.00	10.000,00			
TOTAL						27.000,00

**PREFEITURA MUNICIPAL DE IBIMIRIM**

Avenida Castro Alves, 432 - CNPJ:10105971/0001-50

Orçamento Programa - Exercício de 2025

NATUREZA DA DESPESA POR ORGÃO E UNIDADE

Anexo 02

Page 12

Lei: 942, Data: 27/12/2024

PODER		02 PODER EXECUTIVO				
ORGÃO		07 SECRETARIA DE FINANÇAS				
UNIDADE		01 DEPARTAMENTO DE ARRECAÇÃO E TRIBUTAÇÃO				
Código	Especificação	F.R.	Elemento	Modalidade	Grupo	Categoria Econômica
3.0.00.00	DESPESAS CORRENTES	0.000.000				85.000,00
3.3.00.00	OUTRAS DESPESAS CORRENTES	0.000.000			85.000,00	
3.3.90.00	APLICAÇÕES DIRETAS	0.000.000		85.000,00		
3.3.90.30	MATERIAL DE CONSUMO	0.01.00	3.000,00			
3.3.90.36	OUTROS SERVIÇOS DE TERCEIROS - PESSOA FÍSICA	0.01.00	2.000,00			
3.3.90.39	OUTROS SERVIÇOS DE TERCEIROS - PESSOA JURÍDICA	0.01.00	80.000,00			
4.0.00.00	DESPESAS DE CAPITAL	0.000.000				50.000,00
4.4.00.00	INVESTIMENTOS	0.000.000			50.000,00	
4.4.90.00	APLICAÇÕES DIRETAS	0.000.000		50.000,00		
4.4.90.52	EQUIPAMENTOS E MATERIAL PERMANENTE	0.01.00	50.000,00			
TOTAL						135.000,00

PODER 02 PODER EXECUTIVO ORÇÃO 07 SECRETARIA DE FINANÇAS UNIDADE 02 DEPARTAMENTO DE CONTABILIDADE E TESOUREARIA						
Código	Especificação	F.R.	Elemento	Modalidade	Grupo	Categoria Econômica
3.0.00.00	DESPESAS CORRENTES	0.000.000				1.947.000,00
3.1.00.00	PESSOAL E ENCARGOS SOCIAIS	0.000.000			580.000,00	
3.1.90.00	APLICAÇÕES DIRETAS	0.000.000		580.000,00		
3.1.90.11	VENCIMENTOS E VANTAGENS FIXAS - PESSOAL CIVIL	0.01.00	570.000,00			
3.1.90.94	INDENIZAÇÕES E RESTITUIÇÕES TRABALHISTAS	0.01.00	10.000,00			
3.3.00.00	OUTRAS DESPESAS CORRENTES	0.000.000			1.367.000,00	
3.3.90.00	APLICAÇÕES DIRETAS	0.000.000		1.367.000,00		
3.3.90.14	DIÁRIAS - CIVIL	0.01.00	10.000,00			
3.3.90.30	MATERIAL DE CONSUMO	0.01.00	2.000,00			
3.3.90.36	OUTROS SERVIÇOS DE TERCEIROS - PESSOA FÍSICA	0.01.00	35.000,00			
3.3.90.39	OUTROS SERVIÇOS DE TERCEIROS - PESSOA JURÍDICA	0.01.00	400.000,00			
3.3.90.47	OBRIGAÇÕES TRIBUTÁRIAS E CONTRIBUTIVAS	0.01.00	910.000,00			
3.3.90.92	DESPESAS DE EXERCÍCIOS ANTERIORES	0.01.00	10.000,00			
4.0.00.00	DESPESAS DE CAPITAL	0.000.000				2.900.000,00
4.4.00.00	INVESTIMENTOS	0.000.000			100.000,00	
4.4.90.00	APLICAÇÕES DIRETAS	0.000.000		100.000,00		
4.4.90.52	EQUIPAMENTOS E MATERIAL PERMANENTE	0.01.00	100.000,00			
4.6.00.00	AMORTIZAÇÃO DA DÍVIDA	0.000.000			2.800.000,00	
4.6.90.00	APLICAÇÕES DIRETAS	0.000.000		2.200.000,00		
4.6.90.71	PRINCIPAL DA DÍVIDA CONTRATUAL RESGATADA	0.01.00	2.200.000,00			
4.6.91.00	APLICAÇÕES DIRETAS- INTRA-ORÇAMENTÁRIAS	0.000.000		600.000,00		
4.6.91.71	PRINCIPAL DA DÍVIDA CONTRATUAL RESGATADA	0.01.00	600.000,00			
9.0.00.00	RESERVA DE CONTINGÊNCIA	0.000.000				519.822,28
9.9.00.00	RESERVA DE CONTINGÊNCIA	0.000.000			519.822,28	
9.9.99.00	A DEFINIR	0.000.000		519.822,28		
9.9.99.99	A CLASSIFICAR	0.01.00	519.822,28			
TOTAL						5.366.822,28



**PREFEITURA MUNICIPAL DE IBIMIRIM**

Avenida Castro Alves, 432 - CNPJ:10105971/0001-50

Orçamento Programa - Exercício de 2025

NATUREZA DA DESPESA POR ORGÃO E UNIDADEAnexo 02
Page 14

Lei: 942, Data: 27/12/2024

Código	Especificação	F.R.	Elemento	Modalidade	Grupo	Categoria Econômica
PODER	02 PODER EXECUTIVO					
ORGÃO	08 SECRETARIA DE INFRA-ESTRUTURA PÚBLICA					
UNIDADE	00 SECRETÁRIA DE INFRA-ESTRUTURA PÚBLICA					
3.0.00.00	DESPESAS CORRENTES	0.000.000				4.270.000,00
3.1.00.00	PESSOAL E ENCARGOS SOCIAIS	0.000.000			2.680.000,00	
3.1.90.00	APLICAÇÕES DIRETAS	0.000.000		2.680.000,00		
3.1.90.04	CONTRATAÇÃO POR TEMPO DETERMINADO	0.01.00	2.000.000,00			
3.1.90.11	VENCIMENTOS E VANTAGENS FIXAS - PESSOAL CIVIL	0.01.00	670.000,00			
3.1.90.94	INDENIZAÇÕES E RESTITUIÇÕES TRABALHISTAS	0.01.00	10.000,00			
3.3.00.00	OUTRAS DESPESAS CORRENTES	0.000.000			1.590.000,00	
3.3.90.00	APLICAÇÕES DIRETAS	0.000.000		1.590.000,00		
3.3.90.14	DIÁRIAS - CIVIL	0.01.00	15.000,00			
3.3.90.30	MATERIAL DE CONSUMO	0.01.00	700.000,00			
3.3.90.36	OUTROS SERVIÇOS DE TERCEIROS - PESSOA FÍSICA	0.01.00	35.000,00			
3.3.90.37	LOCAÇÃO DE MÃO-DE-OBRA	0.01.00	600.000,00			
3.3.90.39	OUTROS SERVIÇOS DE TERCEIROS - PESSOA JURÍDICA	0.01.00	90.000,00			
3.3.90.48	OUTROS AUXÍLIOS FINANCEIROS A PESSOA FÍSICA	0.01.00	150.000,00			
4.0.00.00	DESPESAS DE CAPITAL	0.000.000				292.366,91
4.4.00.00	INVESTIMENTOS	0.000.000			292.366,91	
4.4.90.00	APLICAÇÕES DIRETAS	0.000.000		292.366,91		
4.4.90.51	OBRAS E INSTALAÇÕES	0.01.00	20.000,00			
4.4.90.51	OBRAS E INSTALAÇÕES	0.01.00	247.366,91			
4.4.90.52	EQUIPAMENTOS E MATERIAL PERMANENTE	0.01.00	25.000,00			
TOTAL						4.562.366,91

**PREFEITURA MUNICIPAL DE IBIMIRIM**

Avenida Castro Alves, 432 - CNPJ:10105971/0001-50

Orçamento Programa - Exercício de 2025

NATUREZA DA DESPESA POR ORGÃO E UNIDADE

Anexo 02

Page 15

Lei: 942, Data: 27/12/2024

Código	Especificação	F.R.	Elemento	Modalidade	Grupo	Categoria Econômica
PODER	02 PODER EXECUTIVO					
ORGÃO	08 SECRETARIA DE INFRA-ESTRUTURA PÚBLICA					
UNIDADE	01 DEPARTAMENTO DE PROJETOS DE URBANIZAÇÃO					
3.0.00.00	DESPESAS CORRENTES	0.000.000				135.000,00
3.3.00.00	OUTRAS DESPESAS CORRENTES	0.000.000			135.000,00	
3.3.90.00	APLICAÇÕES DIRETAS	0.000.000		135.000,00		
3.3.90.30	MATERIAL DE CONSUMO	0.01.00	10.000,00			
3.3.90.36	OUTROS SERVIÇOS DE TERCEIROS - PESSOA FÍSICA	0.01.00	10.000,00			
3.3.90.39	OUTROS SERVIÇOS DE TERCEIROS - PESSOA JURÍDICA	0.01.00	10.000,00			
3.3.90.39	OUTROS SERVIÇOS DE TERCEIROS - PESSOA JURÍDICA	1.01.00	100.000,00			
3.3.90.93	INDENIZAÇÕES E RESTITUIÇÕES	0.01.00	5.000,00			
4.0.00.00	DESPESAS DE CAPITAL	0.000.000				2.980.000,00
4.4.00.00	INVESTIMENTOS	0.000.000			2.960.000,00	
4.4.90.00	APLICAÇÕES DIRETAS	0.000.000		2.960.000,00		
4.4.90.51	OBRAS E INSTALAÇÕES	0.01.00	270.000,00			
4.4.90.51	OBRAS E INSTALAÇÕES	0.01.00	730.000,00			
4.4.90.51	OBRAS E INSTALAÇÕES	1.05.81	1.800.000,00			
4.4.90.51	OBRAS E INSTALAÇÕES	2.02.82	150.000,00			
4.4.90.61	AQUISIÇÃO DE IMÓVEIS	0.01.00	10.000,00			
4.5.00.00	INVERSÕES FINANCEIRAS	0.000.000			20.000,00	
4.5.90.00	APLICAÇÕES DIRETAS	0.000.000		20.000,00		
4.5.90.61	AQUISIÇÃO DE IMÓVEIS	0.01.00	20.000,00			
TOTAL						3.115.000,00

**PREFEITURA MUNICIPAL DE IBIMIRIM**

Avenida Castro Alves, 432 - CNPJ:10105971/0001-50

Orçamento Programa - Exercício de 2025

NATUREZA DA DESPESA POR ORGÃO E UNIDADE

Anexo 02

Page 16

Lei: 942, Data: 27/12/2024

Código	Especificação	F.R.	Elemento	Modalidade	Grupo	Categoria Econômica
PODER	02 PODER EXECUTIVO					
ORGÃO	08 SECRETARIA DE INFRA-ESTRUTURA PÚBLICA					
UNIDADE	02 DEPARTAMENTO DE SERVIÇOS E LIMPEZA URBANA					
3.0.00.00	DESPESAS CORRENTES	0.000.000				1.251.000,00
3.1.00.00	PESSOAL E ENCARGOS SOCIAIS	0.000.000			435.000,00	
3.1.90.00	APLICAÇÕES DIRETAS	0.000.000		435.000,00		
3.1.90.11	VENCIMENTOS E VANTAGENS FIXAS - PESSOAL CIVIL	0.01.00	430.000,00			
3.1.90.94	INDENIZAÇÕES E RESTITUIÇÕES TRABALHISTAS	0.01.00	5.000,00			
3.3.00.00	OUTRAS DESPESAS CORRENTES	0.000.000			816.000,00	
3.3.90.00	APLICAÇÕES DIRETAS	0.000.000		816.000,00		
3.3.90.14	DIÁRIAS - CIVIL	0.01.00	2.000,00			
3.3.90.30	MATERIAL DE CONSUMO	0.01.00	20.000,00			
3.3.90.30	MATERIAL DE CONSUMO	1.05.72	107.000,00			
3.3.90.36	OUTROS SERVIÇOS DE TERCEIROS - PESSOA FÍSICA	0.01.00	10.000,00			
3.3.90.36	OUTROS SERVIÇOS DE TERCEIROS - PESSOA FÍSICA	1.05.72	147.000,00			
3.3.90.39	OUTROS SERVIÇOS DE TERCEIROS - PESSOA JURÍDICA	0.01.00	30.000,00			
3.3.90.39	OUTROS SERVIÇOS DE TERCEIROS - PESSOA JURÍDICA	1.05.72	500.000,00			
4.0.00.00	DESPESAS DE CAPITAL	0.000.000				534.000,00
4.4.00.00	INVESTIMENTOS	0.000.000			534.000,00	
4.4.90.00	APLICAÇÕES DIRETAS	0.000.000		534.000,00		
4.4.90.51	OBRAS E INSTALAÇÕES	0.01.00	100.000,00			
4.4.90.51	OBRAS E INSTALAÇÕES	1.05.72	257.000,00			
4.4.90.52	EQUIPAMENTOS E MATERIAL PERMANENTE	0.01.00	20.000,00			
4.4.90.52	EQUIPAMENTOS E MATERIAL PERMANENTE	1.05.72	157.000,00			
TOTAL						1.785.000,00

**PREFEITURA MUNICIPAL DE IBIMIRIM**

Avenida Castro Alves, 432 - CNPJ:10105971/0001-50

Orçamento Programa - Exercício de 2025

NATUREZA DA DESPESA POR ORGÃO E UNIDADE

Anexo 02

Page 17

Lei: 942, Data: 27/12/2024

Código	Especificação	F.R.	Elemento	Modalidade	Grupo	Categoria Econômica
3.0.00.00	DESPESAS CORRENTES	0.000.000				17.000,00
3.3.00.00	OUTRAS DESPESAS CORRENTES	0.000.000			17.000,00	
3.3.90.00	APLICAÇÕES DIRETAS	0.000.000		17.000,00		
3.3.90.14	DIÁRIAS - CIVIL	0.01.00	5.000,00			
3.3.90.30	MATERIAL DE CONSUMO	0.01.00	5.000,00			
3.3.90.36	OUTROS SERVIÇOS DE TERCEIROS - PESSOA FÍSICA	0.01.00	2.000,00			
3.3.90.39	OUTROS SERVIÇOS DE TERCEIROS - PESSOA JURÍDICA	0.01.00	5.000,00			
4.0.00.00	DESPESAS DE CAPITAL	0.000.000				50.000,00
4.4.00.00	INVESTIMENTOS	0.000.000			50.000,00	
4.4.90.00	APLICAÇÕES DIRETAS	0.000.000		50.000,00		
4.4.90.52	EQUIPAMENTOS E MATERIAL PERMANENTE	0.01.00	50.000,00			
TOTAL						67.000,00

**PREFEITURA MUNICIPAL DE IBIMIRIM**

Avenida Castro Alves, 432 - CNPJ:10105971/0001-50

Orçamento Programa - Exercício de 2025

NATUREZA DA DESPESA POR ORGÃO E UNIDADE

Anexo 02

Page 18

Lei: 942, Data: 27/12/2024

Código	Especificação	F.R.	Elemento	Modalidade	Grupo	Categoria Econômica
PODER	02 PODER EXECUTIVO					
ORGÃO	08 SECRETARIA DE INFRA-ESTRUTURA PÚBLICA					
UNIDADE	04 DEPARTAMENTO DE ALMOXARIFADO E TRANSPORTE					
3.0.00.00	DESPESAS CORRENTES	0.000.000				1.591.000,00
3.3.00.00	OUTRAS DESPESAS CORRENTES	0.000.000			1.591.000,00	
3.3.90.00	APLICAÇÕES DIRETAS	0.000.000		1.591.000,00		
3.3.90.14	DIÁRIAS - CIVIL	0.01.00	5.000,00			
3.3.90.30	MATERIAL DE CONSUMO	0.01.00	557.000,00			
3.3.90.36	OUTROS SERVIÇOS DE TERCEIROS - PESSOA FÍSICA	0.01.00	14.000,00			
3.3.90.39	OUTROS SERVIÇOS DE TERCEIROS - PESSOA JURÍDICA	0.01.00	1.015.000,00			
4.0.00.00	DESPESAS DE CAPITAL	0.000.000				60.000,00
4.4.00.00	INVESTIMENTOS	0.000.000			60.000,00	
4.4.90.00	APLICAÇÕES DIRETAS	0.000.000		60.000,00		
4.4.90.51	OBRAS E INSTALAÇÕES	0.01.00	50.000,00			
4.4.90.52	EQUIPAMENTOS E MATERIAL PERMANENTE	0.01.00	10.000,00			
TOTAL						1.651.000,00

8



PREFEITURA MUNICIPAL DE IBIMIRIM

Avenida Castro Alves, 432 - CNPJ:10105971/0001-50

Orçamento Programa - Exercício de 2025

NATUREZA DA DESPESA POR ORGÃO E UNIDADE

Anexo 02

Page 19

Lei: 942, Data: 27/12/2024

PODER 02 PODER EXECUTIVO						
ORGÃO 09 SECRETÁRIA DE DESENVOLVIMENTO ECONOMICO						
UNIDADE 00 SECRETÁRIA DE DESENVOLVIMENTO ECONOMICO						
Código	Especificação	F.R.	Elemento	Modalidade	Grupo	Categoria Econômica
3.0.00.00	DESPESAS CORRENTES	0.000.000				850.000,00
3.1.00.00	PESSOAL E ENCARGOS SOCIAIS	0.000.000			610.000,00	
3.1.90.00	APLICAÇÕES DIRETAS	0.000.000		610.000,00		
3.1.90.04	CONTRATAÇÃO POR TEMPO DETERMINADO	0.01.00	200.000,00			
3.1.90.11	VENCIMENTOS E VANTAGENS FIXAS - PESSOAL CIVIL	0.01.00	400.000,00			
3.1.90.94	INDENIZAÇÕES E RESTITUIÇÕES TRABALHISTAS	0.01.00	10.000,00			
3.3.00.00	OUTRAS DESPESAS CORRENTES	0.000.000			240.000,00	
3.3.90.00	APLICAÇÕES DIRETAS	0.000.000		240.000,00		
3.3.90.14	DIÁRIAS - CIVIL	0.01.00	5.000,00			
3.3.90.30	MATERIAL DE CONSUMO	1.05.81	10.000,00			
3.3.90.31	PREMIAÇÕES CULTURAIS, ARTÍSTICAS, CIENTÍFICAS, DESPORTI	1.05.81	30.000,00			
3.3.90.35	SERVIÇOS DE CONSULTORIA	1.05.81				
3.3.90.36	OUTROS SERVIÇOS DE TERCEIROS - PESSOA FÍSICA	1.05.81	10.000,00			
3.3.90.39	OUTROS SERVIÇOS DE TERCEIROS - PESSOA JURÍDICA	0.01.00	170.000,00			
3.3.90.39	OUTROS SERVIÇOS DE TERCEIROS - PESSOA JURÍDICA	1.05.81	15.000,00			
4.0.00.00	DESPESAS DE CAPITAL	0.000.000				10.000,00
4.4.00.00	INVESTIMENTOS	0.000.000			10.000,00	
4.4.90.00	APLICAÇÕES DIRETAS	0.000.000		10.000,00		
4.4.90.52	EQUIPAMENTOS E MATERIAL PERMANENTE	0.01.00	10.000,00			
TOTAL						860.000,00

**PREFEITURA MUNICIPAL DE IBIMIRIM**

Avenida Castro Alves, 432 - CNPJ:10105971/0001-50

Orçamento Programa - Exercício de 2025

NATUREZA DA DESPESA POR ORGÃO E UNIDADE

Anexo 02

Page 20

Lei: 942, Data: 27/12/2024

Código	Especificação	F.R.	Elemento	Modalidade	Grupo	Categoria Econômica
3.0.00.00	DESPESAS CORRENTES	0.000.000				85.000,00
3.3.00.00	OUTRAS DESPESAS CORRENTES	0.000.000			85.000,00	
3.3.90.00	APLICAÇÕES DIRETAS	0.000.000		85.000,00		
3.3.90.30	MATERIAL DE CONSUMO	0.01.00	28.000,00			
3.3.90.36	OUTROS SERVIÇOS DE TERCEIROS - PESSOA FÍSICA	0.01.00	22.000,00			
3.3.90.39	OUTROS SERVIÇOS DE TERCEIROS - PESSOA JURÍDICA	0.01.00	35.000,00			
4.0.00.00	DESPESAS DE CAPITAL	0.000.000				20.000,00
4.4.00.00	INVESTIMENTOS	0.000.000			20.000,00	
4.4.90.00	APLICAÇÕES DIRETAS	0.000.000		20.000,00		
4.4.90.52	EQUIPAMENTOS E MATERIAL PERMANENTE	0.01.00	20.000,00			
TOTAL						105.000,00

**PREFEITURA MUNICIPAL DE IBIMIRIM**

Avenida Castro Alves, 432 - CNPJ:10105971/0001-50

Orçamento Programa - Exercício de 2025

NATUREZA DA DESPESA POR ORGÃO E UNIDADE

Anexo 02

Page 21

Lei: 942, Data: 27/12/2024

Código	Especificação	F.R.	Elemento	Modalidade	Grupo	Categoria Econômica
3.0.00.00	DESPESAS CORRENTES	0.000.000				72.000,00
3.3.00.00	OUTRAS DESPESAS CORRENTES	0.000.000			72.000,00	
3.3.90.00	APLICAÇÕES DIRETAS	0.000.000		72.000,00		
3.3.90.14	DIÁRIAS - CIVIL	0.01.00	4.000,00			
3.3.90.30	MATERIAL DE CONSUMO	0.01.00	20.000,00			
3.3.90.32	MATERIAL, BEM OU SERVIÇO PARA DISTRIBUIÇÃO GRATUITA	0.01.00	11.000,00			
3.3.90.36	OUTROS SERVIÇOS DE TERCEIROS - PESSOA FÍSICA	0.01.00	12.000,00			
3.3.90.39	OUTROS SERVIÇOS DE TERCEIROS - PESSOA JURÍDICA	0.01.00	25.000,00			
4.0.00.00	DESPESAS DE CAPITAL	0.000.000				30.000,00
4.4.00.00	INVESTIMENTOS	0.000.000			30.000,00	
4.4.90.00	APLICAÇÕES DIRETAS	0.000.000		30.000,00		
4.4.90.52	EQUIPAMENTOS E MATERIAL PERMANENTE	0.01.00	30.000,00			
TOTAL						102.000,00

**PREFEITURA MUNICIPAL DE IBIMIRIM**

Avenida Castro Alves, 432 - CNPJ:10105971/0001-50

Orçamento Programa - Exercício de 2025

NATUREZA DA DESPESA POR ORGÃO E UNIDADE

Anexo 02

Page 22

Lei: 942, Data: 27/12/2024

Código	Especificação	F.R.	Elemento	Modalidade	Grupo	Categoria Econômica
PODER	02 PODER EXECUTIVO					
ORGÃO	09 SECRETÁRIA DE DESENVOLVIMENTO ECONOMICO					
UNIDADE	03 DIRETORIA DE CULTURA					
3.0.00.00	DESPESAS CORRENTES	0.000.000				2.520.000,00
3.3.00.00	OUTRAS DESPESAS CORRENTES	0.000.000			2.520.000,00	
3.3.90.00	APLICAÇÕES DIRETAS	0.000.000		2.520.000,00		
3.3.90.14	DIÁRIAS - CIVIL	0.01.00	10.000,00			
3.3.90.30	MATERIAL DE CONSUMO	0.01.00	220.000,00			
3.3.90.31	PREMIAÇÕES CULTURAIS, ARTÍSTICAS, CIENTÍFICAS, DESPORTI	0.01.00	9.000,00			
3.3.90.32	MATERIAL, BEM OU SERVIÇO PARA DISTRIBUIÇÃO GRATUITA	0.01.00	5.000,00			
3.3.90.36	OUTROS SERVIÇOS DE TERCEIROS - PESSOA FÍSICA	0.01.00	132.000,00			
3.3.90.36	OUTROS SERVIÇOS DE TERCEIROS - PESSOA FÍSICA	1.05.81	167.000,00			
3.3.90.36	OUTROS SERVIÇOS DE TERCEIROS - PESSOA FÍSICA	1.05.81	82.000,00			
3.3.90.39	OUTROS SERVIÇOS DE TERCEIROS - PESSOA JURÍDICA	0.01.00	1.860.000,00			
3.3.90.39	OUTROS SERVIÇOS DE TERCEIROS - PESSOA JURÍDICA	0.05.81	35.000,00			
4.0.00.00	DESPESAS DE CAPITAL	0.000.000				70.000,00
4.4.00.00	INVESTIMENTOS	0.000.000			70.000,00	
4.4.90.00	APLICAÇÕES DIRETAS	0.000.000		70.000,00		
4.4.90.52	EQUIPAMENTOS E MATERIAL PERMANENTE	0.01.00	70.000,00			
TOTAL						2.590.000,00

**PREFEITURA MUNICIPAL DE IBIMIRIM**

Avenida Castro Alves, 432 - CNPJ:10105971/0001-50

MUNICÍPIO DE
IBIMIRIM
Seu nome está no céu

Orçamento Programa - Exercício de 2025

NATUREZA DA DESPESA POR ORGÃO E UNIDADE

Anexo 02

Page 23

Lei: 942, Data: 27/12/2024

Código	Especificação	F.R.	Elemento	Modalidade	Grupo	Categoria Econômica
3.0.00.00	DESPESAS CORRENTES	0.000.000				168.000,00
3.3.00.00	OUTRAS DESPESAS CORRENTES	0.000.000			168.000,00	
3.3.90.00	APLICAÇÕES DIRETAS	0.000.000		168.000,00		
3.3.90.14	DIÁRIAS - CIVIL	0.01.00	15.000,00			
3.3.90.30	MATERIAL DE CONSUMO	0.01.00	90.000,00			
3.3.90.31	PREMIAÇÕES CULTURAIS, ARTÍSTICAS, CIENTÍFICAS, DESPORTI	0.01.00	10.000,00			
3.3.90.32	MATERIAL, BEM OU SERVIÇO PARA DISTRIBUIÇÃO GRATUITA	0.01.00	5.000,00			
3.3.90.36	OUTROS SERVIÇOS DE TERCEIROS - PESSOA FÍSICA	0.01.00	8.000,00			
3.3.90.39	OUTROS SERVIÇOS DE TERCEIROS - PESSOA JURÍDICA	0.01.00	40.000,00			
4.0.00.00	DESPESAS DE CAPITAL	0.000.000				20.000,00
4.4.00.00	INVESTIMENTOS	0.000.000			20.000,00	
4.4.90.00	APLICAÇÕES DIRETAS	0.000.000		20.000,00		
4.4.90.52	EQUIPAMENTOS E MATERIAL PERMANENTE	0.01.00	20.000,00			
TOTAL						188.000,00



PREFEITURA MUNICIPAL DE IBIMIRIM

Avenida Castro Alves, 432 - CNPJ:10105971/0001-50

Orçamento Programa - Exercício de 2025

NATUREZA DA DESPESA POR ORGÃO E UNIDADE

Anexo 02

Page 24

Lei: 942, Data: 27/12/2024

PODER 02 PODER EXECUTIVO						
ORGÃO 09 SECRETÁRIA DE DESENVOLVIMENTO ECONOMICO						
UNIDADE 05 DEPARTAMENTO DE TURISMO						
Código	Especificação	F.R.	Elemento	Modalidade	Grupo	Categoria Econômica
3.0.00.00	DESPESAS CORRENTES	0.000.000				96.500,00
3.3.00.00	OUTRAS DESPESAS CORRENTES	0.000.000			96.500,00	
3.3.90.00	APLICAÇÕES DIRETAS	0.000.000		96.500,00		
3.3.90.14	DIÁRIAS - CIVIL	0.01.00	2.000,00			
3.3.90.30	MATERIAL DE CONSUMO	0.01.00	16.000,00			
3.3.90.32	MATERIAL, BEM OU SERVIÇO PARA DISTRIBUIÇÃO GRATUITA	0.01.00	4.000,00			
3.3.90.36	OUTROS SERVIÇOS DE TERCEIROS - PESSOA FÍSICA	0.01.00	14.500,00			
3.3.90.39	OUTROS SERVIÇOS DE TERCEIROS - PESSOA JURÍDICA	0.01.00	60.000,00			
4.0.00.00	DESPESAS DE CAPITAL	0.000.000				30.000,00
4.4.00.00	INVESTIMENTOS	0.000.000			30.000,00	
4.4.90.00	APLICAÇÕES DIRETAS	0.000.000		30.000,00		
4.4.90.52	EQUIPAMENTOS E MATERIAL PERMANENTE	0.01.00	30.000,00			
TOTAL						126.500,00

**PREFEITURA MUNICIPAL DE IBIMIRIM**

Avenida Castro Alves, 432 - CNPJ:10105971/0001-50

**PREFEITURA DE
IBIMIRIM**
fazendo muito por você

Orçamento Programa - Exercício de 2025

NATUREZA DA DESPESA POR ORGÃO E UNIDADE

Anexo 02

Page 25

Lei: 942, Data: 27/12/2024

Código	Especificação	F.R.	Elemento	Modalidade	Grupo	Categoria Econômica
PODER	02 PODER EXECUTIVO					
ORGÃO	10 SECRETARIA MUNICIPAL DE AGRICULTURA E MEIO AMBIENTE					
UNIDADE	01 DEPARTAMENTO DE APOIO A AGRICULTURA E PECUÁRIA					
3.0.00.00	DESPESAS CORRENTES	0.000.000				5.472.000,00
3.1.00.00	PESSOAL E ENCARGOS SOCIAIS	0.000.000			2.005.000,00	
3.1.90.00	APLICAÇÕES DIRETAS	0.000.000		2.005.000,00		
3.1.90.04	CONTRATAÇÃO POR TEMPO DETERMINADO	0.01.00	1.250.000,00			
3.1.90.11	VENCIMENTOS E VANTAGENS FIXAS - PESSOAL CIVIL	0.01.00	750.000,00			
3.1.90.94	INDENIZAÇÕES E RESTITUIÇÕES TRABALHISTAS	0.01.00	5.000,00			
3.3.00.00	OUTRAS DESPESAS CORRENTES	0.000.000			3.467.000,00	
3.3.90.00	APLICAÇÕES DIRETAS	0.000.000		3.467.000,00		
3.3.90.14	DIÁRIAS - CIVIL	0.01.00	10.000,00			
3.3.90.30	MATERIAL DE CONSUMO	0.01.00	421.500,00			
3.3.90.31	PREMIAÇÕES CULTURAIS, ARTÍSTICAS, CIENTÍFICAS, DESPORTI	0.01.00	7.000,00			
3.3.90.36	OUTROS SERVIÇOS DE TERCEIROS - PESSOA FÍSICA	0.01.00	270.500,00			
3.3.90.37	LOCAÇÃO DE MÃO-DE-OBRA	0.01.00	500.000,00			
3.3.90.39	OUTROS SERVIÇOS DE TERCEIROS - PESSOA JURÍDICA	0.01.00	2.178.000,00			
3.3.90.48	OUTROS AUXÍLIOS FINANCEIROS A PESSOA FÍSICA	0.01.00	80.000,00			
4.0.00.00	DESPESAS DE CAPITAL	0.000.000				310.000,00
4.4.00.00	INVESTIMENTOS	0.000.000			310.000,00	
4.4.90.00	APLICAÇÕES DIRETAS	0.000.000		310.000,00		
4.4.90.51	OBRAS E INSTALAÇÕES	0.01.00	50.000,00			
4.4.90.51	OBRAS E INSTALAÇÕES	0.01.00	200.000,00			
4.4.90.52	EQUIPAMENTOS E MATERIAL PERMANENTE	0.01.00	60.000,00			
TOTAL						5.782.000,00



PREFEITURA MUNICIPAL DE IBIMIRIM

Avenida Castro Alves, 432 - CNPJ:10105971/0001-50

Anexo 02

Page 26

RESOLUÇÃO DE
BIMIRIM
saúde emiti pelo

Orçamento Programa - Exercício de 2025

NATUREZA DA DESPESA POR ORGÃO E UNIDADE

Lei: 942, Data: 27/12/2024

Código	Especificação	F.R.	Elemento	Modalidade	Grupo	Categoria Econômica
3.0.00.00	DESPESAS CORRENTES	0.000.000				50.500,00
3.3.00.00	OUTRAS DESPESAS CORRENTES	0.000.000			50.500,00	
3.3.90.00	APLICAÇÕES DIRETAS	0.000.000		50.500,00		
3.3.90.14	DIÁRIAS - CIVIL	0.01.00	2.000,00			
3.3.90.30	MATERIAL DE CONSUMO	0.01.00	15.000,00			
3.3.90.36	OUTROS SERVIÇOS DE TERCEIROS - PESSOA FÍSICA	0.01.00	18.000,00			
3.3.90.39	OUTROS SERVIÇOS DE TERCEIROS - PESSOA JURÍDICA	0.01.00	15.500,00			
TOTAL						50.500,00

**PREFEITURA MUNICIPAL DE IBIMIRIM**

Avenida Castro Alves, 432 - CNPJ:10105971/0001-50

Orçamento Programa - Exercício de 2025

NATUREZA DA DESPESA POR ORGÃO E UNIDADE

Anexo 02

Page 27

Lei: 942, Data: 27/12/2024

Código	Especificação	F.R.	Elemento	Modalidade	Grupo	Categoria Econômica
PODER	02 PODER EXECUTIVO					
ORGÃO	10 SECRETARIA MUNICIPAL DE AGRICULTURA E MEIO AMBIENTE					
UNIDADE	03 DEPARTAMENTO DO MEIO AMBIENTE					
3.0.00.00	DESPESAS CORRENTES	0.000.000				834.000,00
3.3.00.00	OUTRAS DESPESAS CORRENTES	0.000.000			834.000,00	
3.3.90.00	APLICAÇÕES DIRETAS	0.000.000		834.000,00		
3.3.90.14	DIÁRIAS - CIVIL	0.01.00	7.000,00			
3.3.90.30	MATERIAL DE CONSUMO	0.01.00	58.000,00			
3.3.90.36	OUTROS SERVIÇOS DE TERCEIROS - PESSOA FÍSICA	0.01.00	15.000,00			
3.3.90.39	OUTROS SERVIÇOS DE TERCEIROS - PESSOA JURÍDICA	0.01.00	754.000,00			
4.0.00.00	DESPESAS DE CAPITAL	0.000.000				555.788,97
4.4.00.00	INVESTIMENTOS	0.000.000			555.788,97	
4.4.90.00	APLICAÇÕES DIRETAS	0.000.000		555.788,97		
4.4.90.51	OBRAS E INSTALAÇÕES	0.01.00	35.788,97			
4.4.90.51	OBRAS E INSTALAÇÕES	0.01.00	435.000,00			
4.4.90.52	EQUIPAMENTOS E MATERIAL PERMANENTE	0.01.00	35.000,00			
4.4.90.52	EQUIPAMENTOS E MATERIAL PERMANENTE	1.01.00	50.000,00			
TOTAL						1.389.788,97

**PREFEITURA MUNICIPAL DE IBIMIRIM**

Avenida Castro Alves, 432 - CNPJ:10105971/0001-50

BIMIRIM
Sócio da vida por você

Orçamento Programa - Exercício de 2025

NATUREZA DA DESPESA POR ORGÃO E UNIDADE

Anexo 02

Page 28

Lei: 942, Data: 27/12/2024

PODER 03 ENTIDADES SUPERVISIONADAS						
ORGÃO 01 FUNDO MUNICIPAL DE EDUCAÇÃO DE IBIMIRIM						
UNIDADE 01 FUNDO MUNICIPAL DE EDUCAÇÃO DE IBIMIRIM						
Código	Especificação	F.R.	Elemento	Modalidade	Grupo	Categoria Econômica
3.0.00.00	DESPESAS CORRENTES	0.000.000				42.160.200,00
3.1.00.00	PESSOAL E ENCARGOS SOCIAIS	0.000.000			25.733.000,00	
3.1.90.00	APLICAÇÕES DIRETAS	0.000.000		21.243.000,00		
3.1.90.04	CONTRATAÇÃO POR TEMPO DETERMINADO	0.01.00	130.000,00			
3.1.90.04	CONTRATAÇÃO POR TEMPO DETERMINADO	1.05.06	4.100.000,00			
3.1.90.04	CONTRATAÇÃO POR TEMPO DETERMINADO	1.05.07	950.000,00			
3.1.90.04	CONTRATAÇÃO POR TEMPO DETERMINADO	1.05.07	1.105.000,00			
3.1.90.11	VENCIMENTOS E VANTAGENS FIXAS - PESSOAL CIVIL	0.01.00	3.652.000,00			
3.1.90.11	VENCIMENTOS E VANTAGENS FIXAS - PESSOAL CIVIL	1.05.06	5.043.000,00			
3.1.90.11	VENCIMENTOS E VANTAGENS FIXAS - PESSOAL CIVIL	1.05.07	2.050.000,00			
3.1.90.11	VENCIMENTOS E VANTAGENS FIXAS - PESSOAL CIVIL	1.05.07	1.500.000,00			
3.1.90.11	VENCIMENTOS E VANTAGENS FIXAS - PESSOAL CIVIL	1.05.81	1.655.000,00			
3.1.90.13	OBRIGAÇÕES PATRONAIS	0.01.00	25.000,00			
3.1.90.13	OBRIGAÇÕES PATRONAIS	1.05.06	570.000,00			
3.1.90.13	OBRIGAÇÕES PATRONAIS	1.05.07	320.000,00			
3.1.90.92	DESPESAS DE EXERCÍCIOS ANTERIORES	0.01.00	37.000,00			
3.1.90.94	INDENIZAÇÕES E RESTITUIÇÕES TRABALHISTAS	0.01.00	46.000,00			
3.1.90.94	INDENIZAÇÕES E RESTITUIÇÕES TRABALHISTAS	1.05.06	60.000,00			
3.1.91.00	APLICAÇÕES DIRETAS- INTRA-ORÇAMENTÁRIAS	0.000.000		4.490.000,00		
3.1.91.13	OBRIGAÇÕES PATRONAIS	0.01.00	300.000,00			
3.1.91.13	OBRIGAÇÕES PATRONAIS	1.05.06	3.770.000,00			
3.1.91.13	OBRIGAÇÕES PATRONAIS	1.05.07	120.000,00			
3.1.91.13	OBRIGAÇÕES PATRONAIS	1.05.07	300.000,00			
3.3.00.00	OUTRAS DESPESAS CORRENTES	0.000.000			16.427.200,00	
3.3.90.00	APLICAÇÕES DIRETAS	0.000.000		16.427.200,00		
3.3.90.14	DIÁRIAS - CIVIL	0.01.00	20.000,00			
3.3.90.30	MATERIAL DE CONSUMO	0.01.00	445.000,00			
3.3.90.30	MATERIAL DE CONSUMO	1.05.06	1.130.000,00			
3.3.90.30	MATERIAL DE CONSUMO	1.05.09	1.210.000,00			
3.3.90.30	MATERIAL DE CONSUMO	1.05.10	200,00			
3.3.90.30	MATERIAL DE CONSUMO	1.05.13	500.000,00			
3.3.90.30	MATERIAL DE CONSUMO	1.05.14	200.000,00			
3.3.90.30	MATERIAL DE CONSUMO	1.05.18	100.000,00			
3.3.90.30	MATERIAL DE CONSUMO	1.05.81	100.000,00			
3.3.90.31	PREMIAÇÕES CULTURAIS, ARTÍSTICAS, CIENTÍFICAS, DESPORTI	0.01.00	210.000,00			
3.3.90.32	MATERIAL, BEM OU SERVIÇO PARA DISTRIBUIÇÃO GRATUITA	0.02.00	150.000,00			
3.3.90.32	MATERIAL, BEM OU SERVIÇO PARA DISTRIBUIÇÃO GRATUITA	1.05.06	200.000,00			
3.3.90.32	MATERIAL, BEM OU SERVIÇO PARA DISTRIBUIÇÃO GRATUITA	1.05.09	250.000,00			
3.3.90.35	SERVIÇOS DE CONSULTORIA	0.01.00	130.000,00			
3.3.90.36	OUTROS SERVIÇOS DE TERCEIROS - PESSOA FÍSICA	0.01.00	80.000,00			
3.3.90.36	OUTROS SERVIÇOS DE TERCEIROS - PESSOA FÍSICA	1.05.06	15.000,00			
3.3.90.36	OUTROS SERVIÇOS DE TERCEIROS - PESSOA FÍSICA	1.05.10	500,00			
3.3.90.36	OUTROS SERVIÇOS DE TERCEIROS - PESSOA FÍSICA	1.05.81	150.000,00			
3.3.90.37	LOCAÇÃO DE MÃO-DE-OBRA	1.05.06	1.800.000,00			
3.3.90.39	OUTROS SERVIÇOS DE TERCEIROS - PESSOA JURÍDICA	0.01.00	1.291.000,00			
3.3.90.39	OUTROS SERVIÇOS DE TERCEIROS - PESSOA JURÍDICA	1.05.06	4.300.000,00			

**PREFEITURA MUNICIPAL DE IBIMIRIM**

Avenida Castro Alves, 432 - CNPJ:10105971/0001-50

Orçamento Programa - Exercício de 2025

NATUREZA DA DESPESA POR ORGÃO E UNIDADE

Anexo 02

Page 29

Lei: 942, Data: 27/12/2024

PODER 03 ENTIDADES SUPERVISIONADAS						
ORGÃO 01 FUNDO MUNICIPAL DE EDUCAÇÃO DE IBIMIRIM						
UNIDADE 01 FUNDO MUNICIPAL DE EDUCAÇÃO DE IBIMIRIM						
Código	Especificação	F.R.	Elemento	Modalidade	Grupo	Categoria Econômica
3.3.90.39	OUTROS SERVIÇOS DE TERCEIROS - PESSOA JURÍDICA	1.05.09	290.000,00			
3.3.90.39	OUTROS SERVIÇOS DE TERCEIROS - PESSOA JURÍDICA	1.05.10	500,00			
3.3.90.39	OUTROS SERVIÇOS DE TERCEIROS - PESSOA JURÍDICA	1.05.14	300.000,00			
3.3.90.39	OUTROS SERVIÇOS DE TERCEIROS - PESSOA JURÍDICA	1.05.81	250.000,00			
3.3.90.39	OUTROS SERVIÇOS DE TERCEIROS - PESSOA JURÍDICA	2.02.82	2.000.000,00			
3.3.90.47	OBRIGAÇÕES TRIBUTÁRIAS E CONTRIBUTIVAS	0.01.00	20.000,00			
3.3.90.48	OUTROS AUXÍLIOS FINANCEIROS A PESSOA FÍSICA	0.01.00	1.000.000,00			
3.3.90.91	SENTENÇAS JUDICIAIS	0.01.00	10.000,00			
3.3.90.92	DESPESAS DE EXERCÍCIOS ANTERIORES	0.01.00	100.000,00			
3.3.90.93	INDENIZAÇÕES E RESTITUIÇÕES	0.01.00	55.000,00			
3.3.90.93	INDENIZAÇÕES E RESTITUIÇÕES	0.01.00	120.000,00			
4.0.00.00	DESPESAS DE CAPITAL	0.000.000				5.626.000,00
4.4.00.00	INVESTIMENTOS	0.000.000			5.576.000,00	
4.4.90.00	APLICAÇÕES DIRETAS	0.000.000		5.576.000,00		
4.4.90.51	OBRAS E INSTALAÇÕES	0.01.00	116.000,00			
4.4.90.51	OBRAS E INSTALAÇÕES	1.05.07	400.000,00			
4.4.90.51	OBRAS E INSTALAÇÕES	1.05.81	50.000,00			
4.4.90.51	OBRAS E INSTALAÇÕES	1.05.81	3.500.000,00			
4.4.90.51	OBRAS E INSTALAÇÕES	1.05.81	10.000,00			
4.4.90.52	EQUIPAMENTOS E MATERIAL PERMANENTE	0.01.00	160.000,00			
4.4.90.52	EQUIPAMENTOS E MATERIAL PERMANENTE	1.05.07	400.000,00			
4.4.90.52	EQUIPAMENTOS E MATERIAL PERMANENTE	1.05.81	20.000,00			
4.4.90.52	EQUIPAMENTOS E MATERIAL PERMANENTE	1.05.81	200.000,00			
4.4.90.52	EQUIPAMENTOS E MATERIAL PERMANENTE	1.05.81	700.000,00			
4.4.90.52	EQUIPAMENTOS E MATERIAL PERMANENTE	1.05.81	20.000,00			
4.6.00.00	AMORTIZAÇÃO DA DÍVIDA	0.000.000			50.000,00	
4.6.90.00	APLICAÇÕES DIRETAS	0.000.000		50.000,00		
4.6.90.71	PRINCIPAL DA DÍVIDA CONTRATUAL RESGATADA	0.01.00	50.000,00			
TOTAL						47.786.200,00



PREFEITURA MUNICIPAL DE IBIMIRIM

Avenida Castro Alves, 432 - CNPJ:10105971/0001-50

Orçamento Programa - Exercício de 2025

NATUREZA DA DESPESA POR ORGÃO E UNIDADE

Anexo 02
Page 30

Lei: 942, Data: 27/12/2024

PODER 03 ENTIDADES SUPERVISIONADAS						
ORGÃO 03 FUNDO MUNICIPAL DE ASSISTÊNCIA SOCIAL						
UNIDADE 01 FUNDO MUNICIPAL DE ASSISTÊNCIA SOCIAL						
Código	Especificação	F.R.	Elemento	Modalidade	Grupo	Categoria Econômica
3.0.00.00	DESPESAS CORRENTES	0.000.000				6.379.000,00
3.1.00.00	PESSOAL E ENCARGOS SOCIAIS	0.000.000			3.548.000,00	
3.1.90.00	APLICAÇÕES DIRETAS	0.000.000		3.298.000,00		
3.1.90.04	CONTRATAÇÃO POR TEMPO DETERMINADO	0.01.00	1.270.000,00			
3.1.90.04	CONTRATAÇÃO POR TEMPO DETERMINADO	1.01.00	150.000,00			
3.1.90.04	CONTRATAÇÃO POR TEMPO DETERMINADO	1.05.15	220.000,00			
3.1.90.11	VENCIMENTOS E VANTAGENS FIXAS - PESSOAL CIVIL	0.01.00	792.000,00			
3.1.90.11	VENCIMENTOS E VANTAGENS FIXAS - PESSOAL CIVIL	1.05.15	566.000,00			
3.1.90.13	OBRIGAÇÕES PATRONAIS	0.01.00	200.000,00			
3.1.90.13	OBRIGAÇÕES PATRONAIS	1.01.00	20.000,00			
3.1.90.13	OBRIGAÇÕES PATRONAIS	1.05.15	50.000,00			
3.1.90.13	OBRIGAÇÕES PATRONAIS	2.02.22	5.000,00			
3.1.90.92	DESPESAS DE EXERCÍCIOS ANTERIORES	0.01.00	10.000,00			
3.1.90.94	INDENIZAÇÕES E RESTITUIÇÕES TRABALHISTAS	0.01.00	10.000,00			
3.1.90.94	INDENIZAÇÕES E RESTITUIÇÕES TRABALHISTAS	1.05.15	5.000,00			
3.1.91.00	APLICAÇÕES DIRETAS- INTRA-ORÇAMENTÁRIAS	0.000.000		250.000,00		
3.1.91.13	OBRIGAÇÕES PATRONAIS	0.01.00	250.000,00			
3.3.00.00	OUTRAS DESPESAS CORRENTES	0.000.000			2.831.000,00	
3.3.50.00	TRANSFERÊNCIAS A INSTITUIÇÕES PRIVADAS SEM FINS LUCRATIVAS	0.000.000		10.000,00		
3.3.50.43	SUBVENÇÕES SOCIAIS	0.01.00	5.000,00			
3.3.50.43	SUBVENÇÕES SOCIAIS	2.02.22	5.000,00			
3.3.90.00	APLICAÇÕES DIRETAS	0.000.000		2.821.000,00		
3.3.90.14	DIÁRIAS - CIVIL	0.01.00	44.000,00			
3.3.90.14	DIÁRIAS - CIVIL	1.01.00	1.000,00			
3.3.90.14	DIÁRIAS - CIVIL	1.05.15	31.000,00			
3.3.90.14	DIÁRIAS - CIVIL	2.02.22	12.000,00			
3.3.90.30	MATERIAL DE CONSUMO	0.01.00	231.000,00			
3.3.90.30	MATERIAL DE CONSUMO	1.01.00	72.000,00			
3.3.90.30	MATERIAL DE CONSUMO	1.05.15	574.000,00			
3.3.90.30	MATERIAL DE CONSUMO	2.02.22	428.000,00			
3.3.90.32	MATERIAL, BEM OU SERVIÇO PARA DISTRIBUIÇÃO GRATUITA	0.01.00	125.000,00			
3.3.90.32	MATERIAL, BEM OU SERVIÇO PARA DISTRIBUIÇÃO GRATUITA	1.05.15	5.000,00			
3.3.90.32	MATERIAL, BEM OU SERVIÇO PARA DISTRIBUIÇÃO GRATUITA	2.02.22	28.000,00			
3.3.90.35	SERVIÇOS DE CONSULTORIA	0.01.00	20.000,00			
3.3.90.36	OUTROS SERVIÇOS DE TERCEIROS - PESSOA FÍSICA	0.01.00	150.000,00			
3.3.90.36	OUTROS SERVIÇOS DE TERCEIROS - PESSOA FÍSICA	1.01.00	20.000,00			
3.3.90.36	OUTROS SERVIÇOS DE TERCEIROS - PESSOA FÍSICA	1.05.15	97.000,00			
3.3.90.36	OUTROS SERVIÇOS DE TERCEIROS - PESSOA FÍSICA	2.02.22	40.000,00			
3.3.90.39	OUTROS SERVIÇOS DE TERCEIROS - PESSOA JURÍDICA	0.01.00	327.000,00			
3.3.90.39	OUTROS SERVIÇOS DE TERCEIROS - PESSOA JURÍDICA	1.01.00	38.000,00			
3.3.90.39	OUTROS SERVIÇOS DE TERCEIROS - PESSOA JURÍDICA	1.05.15	191.000,00			
3.3.90.39	OUTROS SERVIÇOS DE TERCEIROS - PESSOA JURÍDICA	2.02.22	51.000,00			
3.3.90.39	OUTROS SERVIÇOS DE TERCEIROS - PESSOA JURÍDICA	2.05.15	3.000,00			
3.3.90.47	OBRIGAÇÕES TRIBUTÁRIAS E CONTRIBUTIVAS	0.01.00	20.000,00			
3.3.90.48	OUTROS AUXÍLIOS FINANCEIROS A PESSOA FÍSICA	0.01.00	303.000,00			
3.3.90.92	DESPESAS DE EXERCÍCIOS ANTERIORES	0.01.00	5.000,00			

**PREFEITURA MUNICIPAL DE IBIMIRIM**

Avenida Castro Alves, 432 - CNPJ:10105971/0001-50

BIMIRIM
Sabendo mais por você

Orçamento Programa - Exercício de 2025

Anexo 02

Page 31

NATUREZA DA DESPESA POR ORGÃO E UNIDADE

Lei: 942, Data: 27/12/2024

PODER		03 ENTIDADES SUPERVISIONADAS				
ORGÃO		03 FUNDO MUNICIPAL DE ASSISTÊNCIA SOCIAL				
UNIDADE		01 FUNDO MUNICIPAL DE ASSISTÊNCIA SOCIAL				
Código	Especificação	F.R.	Elemento	Modalidade	Grupo	Categoria Econômica
3.3.90.93	INDENIZAÇÕES E RESTITUIÇÕES	0.01.00	5.000,00			
4.0.00.00	DESPESAS DE CAPITAL	0.000.000				805.000,00
4.4.00.00	INVESTIMENTOS	0.000.000			795.000,00	
4.4.90.00	APLICAÇÕES DIRETAS	0.000.000				
4.4.90.51	OBRAS E INSTALAÇÕES	0.01.00	160.000,00			
4.4.90.51	OBRAS E INSTALAÇÕES	1.05.15	60.000,00			
4.4.90.52	EQUIPAMENTOS E MATERIAL PERMANENTE	0.01.00	205.000,00			
4.4.90.52	EQUIPAMENTOS E MATERIAL PERMANENTE	1.01.00	20.000,00			
4.4.90.52	EQUIPAMENTOS E MATERIAL PERMANENTE	1.05.15	285.000,00			
4.4.90.52	EQUIPAMENTOS E MATERIAL PERMANENTE	2.02.22	65.000,00			
4.6.00.00	AMORTIZAÇÃO DA DÍVIDA	0.000.000			10.000,00	
4.6.90.00	APLICAÇÕES DIRETAS	0.000.000		10.000,00		
4.6.90.71	PRINCIPAL DA DÍVIDA CONTRATUAL RESGATADA	0.01.00	10.000,00			
TOTAL						7.184.000,00



PREFEITURA MUNICIPAL DE IBIMIRIM

Avenida Castro Alves, 432 - CNPJ:10105971/0001-50

Orçamento Programa - Exercício de 2025

NATUREZA DA DESPESA POR ORGÃO E UNIDADE

Anexo 02
Page 32

Lei: 942, Data: 27/12/2024

PODER	03 ENTIDADES SUPERVISIONADAS					
ORGÃO	04 FUNDO MUNICIPAL DE SAÚDE					
UNIDADE	01 FUNDO MUNICIPAL DE SAÚDE					
Código	Especificação	F.R.	Elemento	Modalidade	Grupo	Categoria Econômica
3.0.00.00	DESPESAS CORRENTES	0.000.000				35.131.300,00
3.1.00.00	PESSOAL E ENCARGOS SOCIAIS	0.000.000			18.276.800,00	
3.1.90.00	APLICAÇÕES DIRETAS	0.000.000		17.101.800,00		
3.1.90.04	CONTRATAÇÃO POR TEMPO DETERMINADO	0.01.00	3.896.000,00			
3.1.90.04	CONTRATAÇÃO POR TEMPO DETERMINADO	1.05.11	4.900.000,00			
3.1.90.04	CONTRATAÇÃO POR TEMPO DETERMINADO	1.05.11	1.060.000,00			
3.1.90.11	VENCIMENTOS E VANTAGENS FIXAS - PESSOAL CIVIL	0.01.00	913.800,00			
3.1.90.11	VENCIMENTOS E VANTAGENS FIXAS - PESSOAL CIVIL	1.05.11	707.000,00			
3.1.90.11	VENCIMENTOS E VANTAGENS FIXAS - PESSOAL CIVIL	1.05.11	1.295.000,00			
3.1.90.11	VENCIMENTOS E VANTAGENS FIXAS - PESSOAL CIVIL	1.05.11	740.000,00			
3.1.90.11	VENCIMENTOS E VANTAGENS FIXAS - PESSOAL CIVIL	1.05.81	1.500.000,00			
3.1.90.13	OBRIGAÇÕES PATRONAIS	0.01.00	1.000.000,00			
3.1.90.13	OBRIGAÇÕES PATRONAIS	1.05.11	708.000,00			
3.1.90.92	DESPESAS DE EXERCÍCIOS ANTERIORES	0.01.00	60.000,00			
3.1.90.92	DESPESAS DE EXERCÍCIOS ANTERIORES	1.05.11	10.000,00			
3.1.90.94	INDENIZAÇÕES E RESTITUIÇÕES TRABALHISTAS	0.01.00	100.000,00			
3.1.90.94	INDENIZAÇÕES E RESTITUIÇÕES TRABALHISTAS	1.05.11	212.000,00			
3.1.91.00	APLICAÇÕES DIRETAS- INTRA-ORÇAMENTÁRIAS	0.000.000		1.175.000,00		
3.1.91.13	OBRIGAÇÕES PATRONAIS	1.05.11	370.000,00			
3.1.91.13	OBRIGAÇÕES PATRONAIS	1.05.11	805.000,00			
3.3.00.00	OUTRAS DESPESAS CORRENTES	0.000.000			16.854.500,00	
3.3.50.00	TRANSFERÊNCIAS A INSTITUIÇÕES PRIVADAS SEM FINS LUCRATIV	0.000.000		8.100.000,00		
3.3.50.43	SUBVENÇÕES SOCIAIS	0.01.00	2.313.000,00			
3.3.50.43	SUBVENÇÕES SOCIAIS	1.05.11	100.000,00			
3.3.50.43	SUBVENÇÕES SOCIAIS	1.05.11	5.687.000,00			
3.3.90.00	APLICAÇÕES DIRETAS	0.000.000		8.754.500,00		
3.3.90.14	DIÁRIAS - CIVIL	0.01.00	170.500,00			
3.3.90.14	DIÁRIAS - CIVIL	1.05.11	55.000,00			
3.3.90.30	MATERIAL DE CONSUMO	0.01.00	206.000,00			
3.3.90.30	MATERIAL DE CONSUMO	1.05.11	1.153.000,00			
3.3.90.32	MATERIAL, BEM OU SERVIÇO PARA DISTRIBUIÇÃO GRATUITA	0.01.00	773.000,00			
3.3.90.32	MATERIAL, BEM OU SERVIÇO PARA DISTRIBUIÇÃO GRATUITA	1.05.11	255.000,00			
3.3.90.32	MATERIAL, BEM OU SERVIÇO PARA DISTRIBUIÇÃO GRATUITA	2.02.82	245.000,00			
3.3.90.35	SERVIÇOS DE CONSULTORIA	0.01.00	20.000,00			
3.3.90.36	OUTROS SERVIÇOS DE TERCEIROS - PESSOA FÍSICA	0.01.00	171.000,00			
3.3.90.36	OUTROS SERVIÇOS DE TERCEIROS - PESSOA FÍSICA	1.05.11	195.000,00			
3.3.90.37	LOCAÇÃO DE MÃO-DE-OBRA	0.01.00	464.000,00			
3.3.90.37	LOCAÇÃO DE MÃO-DE-OBRA	1.05.11	982.000,00			
3.3.90.39	OUTROS SERVIÇOS DE TERCEIROS - PESSOA JURÍDICA	0.01.00	667.000,00			
3.3.90.39	OUTROS SERVIÇOS DE TERCEIROS - PESSOA JURÍDICA	1.05.11	2.688.000,00			
3.3.90.39	OUTROS SERVIÇOS DE TERCEIROS - PESSOA JURÍDICA	2.02.82	105.000,00			
3.3.90.47	OBRIGAÇÕES TRIBUTÁRIAS E CONTRIBUTIVAS	0.01.00	40.000,00			
3.3.90.47	OBRIGAÇÕES TRIBUTÁRIAS E CONTRIBUTIVAS	1.05.11	45.000,00			
3.3.90.48	OUTROS AUXÍLIOS FINANCEIROS A PESSOA FÍSICA	0.01.00	191.000,00			
3.3.90.48	OUTROS AUXÍLIOS FINANCEIROS A PESSOA FÍSICA	1.05.11	20.000,00			
3.3.90.92	DESPESAS DE EXERCÍCIOS ANTERIORES	0.01.00	229.000,00			

**PREFEITURA MUNICIPAL DE IBIMIRIM**

Avenida Castro Alves, 432 - CNPJ:10105971/0001-50

Orçamento Programa - Exercício de 2025

NATUREZA DA DESPESA POR ORGÃO E UNIDADE

Anexo 02

Page 33

Lei: 942, Data: 27/12/2024

PODER		03 ENTIDADES SUPERVISIONADAS				
ORGÃO		04 FUNDO MUNICIPAL DE SAÚDE				
UNIDADE		01 FUNDO MUNICIPAL DE SAÚDE				
Código	Especificação	F.R.	Elemento	Modalidade	Grupo	Categoria Econômica
3.3.90.92	DESPESAS DE EXERCÍCIOS ANTERIORES	1.05.11	20.000,00			
3.3.90.93	INDENIZAÇÕES E RESTITUIÇÕES	0.01.00	10.000,00			
3.3.90.93	INDENIZAÇÕES E RESTITUIÇÕES	0.05.11	50.000,00			
4.0.00.00	DESPESAS DE CAPITAL	0.000.000				2.740.678,67
4.4.00.00	INVESTIMENTOS	0.000.000			2.740.678,67	
4.4.90.00	APLICAÇÕES DIRETAS	0.000.000		2.740.678,67		
4.4.90.51	OBRAS E INSTALAÇÕES	0.01.00	85.788,97			
4.4.90.51	OBRAS E INSTALAÇÕES	0.01.00	430.000,00			
4.4.90.51	OBRAS E INSTALAÇÕES	1.05.11	610.000,00			
4.4.90.51	OBRAS E INSTALAÇÕES	1.05.81	350.000,00			
4.4.90.52	EQUIPAMENTOS E MATERIAL PERMANENTE	0.01.00	85.788,97			
4.4.90.52	EQUIPAMENTOS E MATERIAL PERMANENTE	0.01.00	772.100,73			
4.4.90.52	EQUIPAMENTOS E MATERIAL PERMANENTE	0.01.00	167.000,00			
4.4.90.52	EQUIPAMENTOS E MATERIAL PERMANENTE	1.05.11	140.000,00			
4.4.90.52	EQUIPAMENTOS E MATERIAL PERMANENTE	1.05.81	10.000,00			
4.4.90.52	EQUIPAMENTOS E MATERIAL PERMANENTE	2.02.82	90.000,00			
TOTAL						37.871.978,67

**PREFEITURA MUNICIPAL DE IBIMIRIM**

Avenida Castro Alves, 432 - CNPJ:10105971/0001-50

Orçamento Programa - Exercício de 2025

NATUREZA DA DESPESA POR ORGÃO E UNIDADE

Anexo 02

Page 34

Lei: 942, Data: 27/12/2024

Código	Especificação	F.R.	Elemento	Modalidade	Grupo	Categoria Econômica
PODER	03 ENTIDADES SUPERVISIONADAS					
ORGÃO	05 FUNDO MUNICIPAL DE DIREITOS DA CRIANÇA E DO ADOLESCENTE					
UNIDADE	01 FUNDO MUNICIPAL DOS DIREITOS DA CRIANÇA E ADOLESCENTE					
3.0.00.00	DESPESAS CORRENTES	0.000.000				1.270.000,00
3.3.00.00	OUTRAS DESPESAS CORRENTES	0.000.000			1.270.000,00	
3.3.50.00	TRANSFERÊNCIAS A INSTITUIÇÕES PRIVADAS SEM FINS LUCRATIVAS	0.000.000		1.200.000,00		
3.3.50.43	SUBVENÇÕES SOCIAIS	0.01.00	1.200.000,00			
3.3.90.00	APLICAÇÕES DIRETAS	0.000.000		70.000,00		
3.3.90.14	DIÁRIAS - CIVIL	0.01.00	10.000,00			
3.3.90.30	MATERIAL DE CONSUMO	0.01.00	10.000,00			
3.3.90.36	OUTROS SERVIÇOS DE TERCEIROS - PESSOA FÍSICA	0.01.00	15.000,00			
3.3.90.39	OUTROS SERVIÇOS DE TERCEIROS - PESSOA JURÍDICA	0.01.00	30.000,00			
3.3.90.47	OBRIGAÇÕES TRIBUTÁRIAS E CONTRIBUTIVAS	0.01.00	5.000,00			
4.0.00.00	DESPESAS DE CAPITAL	0.000.000				374.733,82
4.4.00.00	INVESTIMENTOS	0.000.000			374.733,82	
4.4.90.00	APLICAÇÕES DIRETAS	0.000.000		374.733,82		
4.4.90.51	OBRAS E INSTALAÇÕES	0.01.00	50.000,00			
4.4.90.51	OBRAS E INSTALAÇÕES	0.01.00	274.733,82			
4.4.90.52	EQUIPAMENTOS E MATERIAL PERMANENTE	0.01.00	50.000,00			
TOTAL						1.644.733,82

**PREFEITURA MUNICIPAL DE IBIMIRIM**

Avenida Castro Alves, 432 - CNPJ:10105971/0001-50

Orçamento Programa - Exercício de 2025

NATUREZA DA DESPESA POR ORGÃO E UNIDADE

Anexo 02

Page 35

Lei: 942, Data: 27/12/2024

PODER 03 ENTIDADES SUPERVISIONADAS						
ORGÃO 06 INSTITUTO PREVIDENCIÁRIO DOS SERV. MUNICIPAIS DE IBIMIRIM						
UNIDADE 01 INSTITUTO PREVIDENCIÁRIO DOS SERV. MUNICIPAIS DE IBIMIRIM						
Código	Especificação	F.R.	Elemento	Modalidade	Grupo	Categoria Econômica
3.0.00.00	DESPESAS CORRENTES	0.000.000				10.278.000,00
3.1.00.00	PESSOAL E ENCARGOS SOCIAIS	0.000.000			9.366.000,00	
3.1.90.00	APLICAÇÕES DIRETAS	0.000.000		9.301.000,00		
3.1.90.01	APOSENTADORIAS, RESERVA REMUNERADA E REFORMAS	0.04.03	8.000.000,00			
3.1.90.03	PENSÕES	0.04.03	1.000.000,00			
3.1.90.11	VENCIMENTOS E VANTAGENS FIXAS - PESSOAL CIVIL	0.04.03	250.000,00			
3.1.90.13	OBRIGAÇÕES PATRONAIS	0.04.03	21.000,00			
3.1.90.91	SENTENÇAS JUDICIAIS	0.04.03	20.000,00			
3.1.90.92	DESPESAS DE EXERCÍCIOS ANTERIORES	0.04.03	10.000,00			
3.1.91.00	APLICAÇÕES DIRETAS- INTRA-ORÇAMENTÁRIAS	0.000.000		65.000,00		
3.1.91.13	OBRIGAÇÕES PATRONAIS	0.04.03	65.000,00			
3.3.00.00	OUTRAS DESPESAS CORRENTES	0.000.000			912.000,00	
3.3.90.00	APLICAÇÕES DIRETAS	0.000.000		912.000,00		
3.3.90.14	DIÁRIAS - CIVIL	0.04.03	11.000,00			
3.3.90.30	MATERIAL DE CONSUMO	0.04.03	35.000,00			
3.3.90.33	PASSAGENS E DESPESAS COM LOCOMOÇÃO	0.04.03	17.000,00			
3.3.90.35	SERVIÇOS DE CONSULTORIA	0.04.03	200.000,00			
3.3.90.36	OUTROS SERVIÇOS DE TERCEIROS - PESSOA FÍSICA	0.04.03	65.000,00			
3.3.90.39	OUTROS SERVIÇOS DE TERCEIROS - PESSOA JURÍDICA	0.04.03	120.000,00			
3.3.90.47	OBRIGAÇÕES TRIBUTÁRIAS E CONTRIBUTIVAS	0.04.03	20.000,00			
3.3.90.91	SENTENÇAS JUDICIAIS	0.04.03	50.000,00			
3.3.90.92	DESPESAS DE EXERCÍCIOS ANTERIORES	0.04.03	10.000,00			
3.3.90.93	INDENIZAÇÕES E RESTITUIÇÕES	0.04.03	384.000,00			
4.0.00.00	DESPESAS DE CAPITAL	0.000.000				80.000,00
4.4.00.00	INVESTIMENTOS	0.000.000			70.000,00	
4.4.90.00	APLICAÇÕES DIRETAS	0.000.000		70.000,00		
4.4.90.51	OBRAS E INSTALAÇÕES	0.04.03	50.000,00			
4.4.90.52	EQUIPAMENTOS E MATERIAL PERMANENTE	0.04.03	20.000,00			
4.6.00.00	AMORTIZAÇÃO DA DÍVIDA	0.000.000			10.000,00	
4.6.90.00	APLICAÇÕES DIRETAS	0.000.000		10.000,00		
4.6.90.71	PRINCIPAL DA DÍVIDA CONTRATUAL RESGATADA	0.04.03	10.000,00			
9.0.00.00	RESERVA DE CONTINGÊNCIA	0.000.000				400.000,00
9.9.00.00	RESERVA DE CONTINGÊNCIA	0.000.000			400.000,00	
9.9.99.00	A DEFINIR	0.000.000		400.000,00		
9.9.99.99	A CLASSIFICAR	0.04.03	400.000,00			
TOTAL						10.758.000,00

**PREFEITURA MUNICIPAL DE IBIMIRIM**

Avenida Castro Alves, 432 - CNPJ:10105971/0001-50

Orçamento Programa - Exercício de 2025

NATUREZA DA DESPESA POR ORGÃO E UNIDADE

Anexo 02

Page 36

Lei: 942, Data: 27/12/2024

Código	Especificação	F.R.	Elemento	Modalidade	Grupo	Categoria Econômica
PODER	03 ENTIDADES SUPERVISIONADAS					
ORGÃO	07 FUNDO MUNICIPAL DE DIREITOS DO IDOSO					
UNIDADE	01 FUNDO MUNICIPAL DE DIREITOS DO IDOSO					
3.0.00.00	DESPESAS CORRENTES	0.000.000				283.000,00
3.1.00.00	PESSOAL E ENCARGOS SOCIAIS	0.000.000			85.000,00	
3.1.90.00	APLICAÇÕES DIRETAS	0.000.000		85.000,00		
3.1.90.04	CONTRATAÇÃO POR TEMPO DETERMINADO	1.01.00	70.000,00			
3.1.90.13	OBRIGAÇÕES PATRONAIS	0.01.00	15.000,00			
3.3.00.00	OUTRAS DESPESAS CORRENTES	0.000.000			198.000,00	
3.3.50.00	TRANSFERÊNCIAS A INSTITUIÇÕES PRIVADAS SEM FINS LUCRATIV	0.000.000		70.000,00		
3.3.50.43	SUBVENÇÕES SOCIAIS	0.01.00	20.000,00			
3.3.50.43	SUBVENÇÕES SOCIAIS	1.05.96	50.000,00			
3.3.90.00	APLICAÇÕES DIRETAS	0.000.000		128.000,00		
3.3.90.14	DIÁRIAS - CIVIL	1.01.00	3.000,00			
3.3.90.14	DIÁRIAS - CIVIL	1.05.96	5.000,00			
3.3.90.30	MATERIAL DE CONSUMO	0.01.00	45.000,00			
3.3.90.30	MATERIAL DE CONSUMO	1.05.96	25.000,00			
3.3.90.36	OUTROS SERVIÇOS DE TERCEIROS - PESSOA FÍSICA	0.01.00	5.000,00			
3.3.90.36	OUTROS SERVIÇOS DE TERCEIROS - PESSOA FÍSICA	1.05.96	10.000,00			
3.3.90.39	OUTROS SERVIÇOS DE TERCEIROS - PESSOA JURÍDICA	0.01.00	10.000,00			
3.3.90.39	OUTROS SERVIÇOS DE TERCEIROS - PESSOA JURÍDICA	1.05.96	20.000,00			
3.3.90.47	OBRIGAÇÕES TRIBUTÁRIAS E CONTRIBUTIVAS	0.01.00	5.000,00			
4.0.00.00	DESPESAS DE CAPITAL	0.000.000				50.000,00
4.4.00.00	INVESTIMENTOS	0.000.000			50.000,00	
4.4.90.00	APLICAÇÕES DIRETAS	0.000.000		50.000,00		
4.4.90.52	EQUIPAMENTOS E MATERIAL PERMANENTE	0.01.00	50.000,00			
TOTAL						333.000,00

**PREFEITURA MUNICIPAL DE IBIMIRIM**

Avenida Castro Alves, 432 - CNPJ:10105971/0001-50

Orçamento Programa - Exercício de 2025

NATUREZA DA DESPESA POR ORGÃO E UNIDADE

Anexo 02

Page 37

Lei: 942, Data: 27/12/2024

PODER		03 ENTIDADES SUPERVISIONADAS				
ORGÃO		09 CONSORCIO-CIMPAJEU				
UNIDADE		01 CONSORCIO-CIMPAJEU				
Código	Especificação	F.R.	Elemento	Modalidade	Grupo	Categoria Econômica
3.0.00.00	DESPESAS CORRENTES	0.000.000				108.962,45
3.3.00.00	OUTRAS DESPESAS CORRENTES	0.000.000			108.962,45	
3.3.90.00	APLICAÇÕES DIRETAS	0.000.000		108.962,45		
3.3.90.30	MATERIAL DE CONSUMO	0.01.00	1.736,91			
3.3.90.35	SERVIÇOS DE CONSULTORIA	0.01.00	5.488,63			
3.3.90.36	OUTROS SERVIÇOS DE TERCEIROS - PESSOA FÍSICA	0.01.00	1.736,91			
3.3.90.39	OUTROS SERVIÇOS DE TERCEIROS - PESSOA JURÍDICA	0.01.00	100.000,00			
TOTAL						108.962,45



PREFEITURA MUNICIPAL DE IBIMIRIM

Avenida Castro Alves, 432 - CNPJ:10105971/0001-50

Orçamento Programa - Exercício de 2025

NATUREZA DA DESPESA POR ORGÃO E UNIDADE

Anexo 02

Page 38

Lei: 942, Data: 27/12/2024

PODER		03 ENTIDADES SUPERVISIONADAS				
ORGÃO		10 FUNDO DE DESENVOLVIMENTO MUNICIPAL				
UNIDADE		00 FUNDO DE DESENVOLVIMENTO MUNICIPAL				
Código	Especificação	F.R.	Elemento	Modalidade	Grupo	Categoria Econômica
4.0.00.00	DESPESAS DE CAPITAL	0.000.000				475.000,00
4.4.00.00	INVESTIMENTOS	0.000.000			475.000,00	
4.4.90.00	APLICAÇÕES DIRETAS	0.000.000		475.000,00		
4.4.90.51	OBRAS E INSTALAÇÕES	0.01.00	135.000,00			
4.4.90.51	OBRAS E INSTALAÇÕES	2.02.82	320.000,00			
4.4.90.52	EQUIPAMENTOS E MATERIAL PERMANENTE	0.01.00	10.000,00			
4.4.90.52	EQUIPAMENTOS E MATERIAL PERMANENTE	2.02.82	10.000,00			
TOTAL						475.000,00
TOTAL GERAL						150.000.000,00



PREFEITURA MUNICIPAL DE IBIMIRIM

Avenida Castro Alves, 432 - CNPJ:10105971/0001-50

Orçamento Programa - Exercício de 2025

Anexo 06

Page 1

Lei: 942, Data: 27/12/2024

PROGRAMA DE TRABALHO

(Inc. II, § 2º, Art. 2º)

01 PODER LEGISLATIVO					
01 LEGISLATIVO MUNICIPAL					
Código	Especificação	Operação Especial	Projetos	Atividades	Total
01	Legislativa		150.000,00	4.465.357,90	4.615.357,90
01	031 Ação Legislativa		150.000,00	4.341.357,90	4.491.357,90
01	031 0001 ATIVIDADES LEGISLATIVAS		150.000,00	4.341.357,90	4.491.357,90
01.031.0001.1001.0000	CONSTRUÇÃO, REFORMA E AMPLIAÇÃO DO PRÉDIO DA CÂMARA		75.000,00		75.000,00
01.031.0001.1002.0000	AQUISIÇÃO DE MÓVEIS, MÁQUINAS, EQUIPAMENTOS DIVERSOS E VEÍCULOS		70.000,00		70.000,00
01.031.0001.1003.0000	AQUISIÇÃO DE IMÓVEIS		5.000,00		5.000,00
01.031.0001.2001.0000	MANUT. DAS ATIVIDADES LEGISLATIVAS E ADMINISTRATIVAS DA CÂMARA			4.231.357,90	4.231.357,90
01.031.0001.2002.0000	PAGAMENTO DE DESPESAS DE EXERCÍCIOS ANTERIORES			12.000,00	12.000,00
01.031.0001.2163.0000	DISPÊNDIOS COM INDENIZAÇÕES E RESTITUIÇÕES			96.000,00	96.000,00
01.031.0001.4033.0000	MANUTENÇÃO DAS ATIVIDADES DE COTAS MENSAS DE COMBUSTÍVEIS			2.000,00	2.000,00
01	124 Controle Interno			124.000,00	124.000,00
01	124 0001 ATIVIDADES LEGISLATIVAS			124.000,00	124.000,00
01.124.0001.2003.0000	MANUTENÇÃO DO SISTEMA DE CONTROLE INTERNO DA CÂMARA			124.000,00	124.000,00
28	Encargos Especiais			455.000,00	455.000,00
28	846 Outros Encargos Especiais			455.000,00	455.000,00
28	846 0001 ATIVIDADES LEGISLATIVAS			455.000,00	455.000,00
28.846.0001.0104.0000	CONTRIBUIÇÕES PATRONAIS DO PODER LEGISLATIVO MUNICIPAL			455.000,00	455.000,00
TOTAL		0,00	150.000,00	4.920.357,90	5.070.357,90

**PREFEITURA MUNICIPAL DE IBIMIRIM**

Avenida Castro Alves, 432 - CNPJ:10105971/0001-50

Orçamento Programa - Exercício de 2025

Anexo 06

Page 2

Lei: 942, Data: 27/12/2024

PROGRAMA DE TRABALHO

(Inc.II, § 2º, Art.2º)

02 PODER EXECUTIVO**01 PROCURADORIA JURÍDICA**

Código	Especificação	Operação Especial	Projetos	Atividades	Total
04	Administração		20.000,00	30.000,00	50.000,00
04	122 Administração Geral		20.000,00	30.000,00	50.000,00
04	122 0422 AÇÕES DO PROCESSO JUDICIÁRIO		20.000,00	30.000,00	50.000,00
04.122.0422.1901.0000	AQUISIÇÃO DE EQUIPAMENTOS / BENS MÓVEIS PARA A PROCURADORIA MUNICIPAL		20.000,00		20.000,00
04.122.0422.2010.0000	MANUTENÇÃO DA PROCURADORIA MUNICIPAL			30.000,00	30.000,00
28	Encargos Especiais			650.000,00	650.000,00
28	846 Outros Encargos Especiais			650.000,00	650.000,00
28	846 0422 AÇÕES DO PROCESSO JUDICIÁRIO			650.000,00	650.000,00
28.846.0422.4048.0000	SENTENÇAS JUDICIAIS			650.000,00	650.000,00
TOTAL		0,00	20.000,00	680.000,00	700.000,00



PREFEITURA MUNICIPAL DE IBIMIRIM

Avenida Castro Alves, 432 - CNPJ:10105971/0001-50

Orçamento Programa - Exercício de 2025

Anexo 06

Page 3

Lei: 942, Data: 27/12/2024

PROGRAMA DE TRABALHO

(Inc.II, § 2º, Art.2º)

02 PODER EXECUTIVO

02 ASSESSORIA DE PLANEJAMENTO

Código	Especificação	Operação Especial	Projetos	Atividades	T o t a l
04	Administração		5.000,00	10.000,00	15.000,00
04	122 Administração Geral		5.000,00	10.000,00	15.000,00
04	122 0421 GESTÃO ADMINISTRATIVA DO MUNICÍPIO		5.000,00	10.000,00	15.000,00
04.122.0421.1902.0000	AQUISIÇÃO DE EQUIPAMENTOS / BENS MÓVEIS PARA A ASSESSORIA DE PLANEJAMENTO		5.000,00		5.000,00
04.122.0421.2991.0000	MANUTENÇÃO DAS ATIVIDADES DO PLANEJAMENTO			10.000,00	10.000,00
TOTAL		0,00	5.000,00	10.000,00	15.000,00



PREFEITURA MUNICIPAL DE IBIMIRIM

Avenida Castro Alves, 432 - CNPJ:10105971/0001-50

Orçamento Programa - Exercício de 2025

Anexo 06

Page 4

Lei: 942, Data: 27/12/2024

PROGRAMA DE TRABALHO

(Inc. II, § 2º, Art. 2º)

02 PODER EXECUTIVO

03 ASSESSORIA EXECUTIVA

Código	Especificação	Operação Especial	Projetos	Atividades	T o t a l
04	Administração		25.000,00	847.000,00	872.000,00
04	122 Administração Geral		20.000,00	425.000,00	445.000,00
04	122 0421 GESTÃO ADMINISTRATIVA DO MUNICÍPIO		20.000,00	425.000,00	445.000,00
04.122.0421.1903.0000	AQUISIÇÃO DE VEÍCULOS, EQUIPAMENTOS E DEMAIS BENS MÓVEIS PARA O GABINETE DO PREFEITO		20.000,00		20.000,00
04.122.0421.2005.0000	MANUTENÇÃO DAS ATIVIDADES DO GABINETE DO PREFEITO			425.000,00	425.000,00
04	124 Controle Interno		5.000,00	322.000,00	327.000,00
04	124 0421 GESTÃO ADMINISTRATIVA DO MUNICÍPIO		5.000,00	322.000,00	327.000,00
04.124.0421.1006.0000	AQUISIÇÃO DE EQUIPAMENTOS PARA O CONTROLE INTERNO		5.000,00		5.000,00
04.124.0421.2009.0000	MANUTENÇÃO DAS ATIVIDADES DE CONTROLE INTERNO			322.000,00	322.000,00
04	131 Comunicação Social			100.000,00	100.000,00
04	131 0421 GESTÃO ADMINISTRATIVA DO MUNICÍPIO			100.000,00	100.000,00
04.131.0421.2006.0000	DIVULGAÇÃO INSTITUCIONAL, IMPRESSOS E PUBLICAÇÕES DIVERSOS			100.000,00	100.000,00
TOTAL		0,00	25.000,00	847.000,00	872.000,00

**PREFEITURA MUNICIPAL DE IBIMIRIM**

Avenida Castro Alves, 432 - CNPJ:10105971/0001-50

Orçamento Programa - Exercício de 2025

Anexo 06

Page 5

Lei: 942, Data: 27/12/2024

PROGRAMA DE TRABALHO

(Inc.II, § 2º, Art.2º)

02 PODER EXECUTIVO**04 SECRETARIA MUNICIPAL DE POLÍTICAS PÚBLICAS PARA AS MULHERES**

Código	Especificação	Operação Especial	Projetos	Atividades	Total
14	Direitos da Cidadania		51.000,00	769.000,00	820.000,00
14	244 Assistência Comunitária		51.000,00	769.000,00	820.000,00
14	244 0421 GESTÃO ADMINISTRATIVA DO MUNICÍPIO		51.000,00	769.000,00	820.000,00
14.244.0421.1005.0000	AQUISIÇÃO DE EQUIPAMENTOS PARA A SECRETÁRIA DA MULHER		31.000,00		31.000,00
14.244.0421.1892.0000	AQUISIÇÃO DE EQUIPAMENTO PARA O GABINETE DA SECRETÁRIA		20.000,00		20.000,00
14.244.0421.2007.0000	IMPL. E MANUT. DE POLITICAS DE DEF. DIREITOS DAS MULHERES			448.000,00	448.000,00
14.244.0421.2988.0000	MANUTENÇÃO DAS ATIVIDADES DO GABINETE			135.000,00	135.000,00
14.244.0421.4002.0000	MANUTENÇÃO DAS ATIVIDADES DO PROJETO CARAVANA SEMEAR			36.000,00	36.000,00
14.244.0421.4003.0000	MANUTENÇÃO DAS ATIVIDADES DO PROJETO IBIMIRIM PELO EMPODERAMENTO FEMININO			29.000,00	29.000,00
14.244.0421.4004.0000	MANUTENÇÃO DAS ATIVIDADES DO PROJETO PROFISSIONALIZA MULHER			15.000,00	15.000,00
14.244.0421.4005.0000	MANUTENÇÃO DE OFICINAS PARA MULHERES NO EMPREENDEDORISMO			14.000,00	14.000,00
14.244.0421.4006.0000	MANUTENÇÃO DAS ATIVIDADES DO PROJETO ELA VAI A FEIRA			92.000,00	92.000,00
TOTAL		0,00	51.000,00	769.000,00	820.000,00

PROGRAMA DE TRABALHO

(Inc.II, § 2º, Art.2º)

02 PODER EXECUTIVO					
06 SECRETARIA DE ADMINISTRAÇÃO					
Código	Especificação	Operação Especial	Projetos	Atividades	Total
04	Administração		73.000,00	5.960.000,00	6.033.000,00
04	122 Administração Geral		73.000,00	5.935.000,00	6.008.000,00
04	122 0421 GESTÃO ADMINISTRATIVA DO MUNICÍPIO		73.000,00	5.935.000,00	6.008.000,00
04.122.0421.1007.0000	AQUISIÇÃO DE VEÍCULOS, MÓVEIS, MÁQUINAS E EQUIPAMENTOS DIVERSOS		50.000,00		50.000,00
04.122.0421.1009.0000	AQUISIÇÃO DE EQUIPAMENTOS P/ O DEPARTAMENTO DE RECURSOS HUMANOS		10.000,00		10.000,00
04.122.0421.1904.0000	AQUISIÇÃO DE EQUIPAMENTOS / BENS MÓVEIS PARA O DEPARTAMENTO DE COMPRAS		3.000,00		3.000,00
04.122.0421.1905.0000	AQUISIÇÃO DE EQUIPAMENTOS / BENS MÓVEIS PARA O DEPARTAMENTO DE INFORMÁTICA		10.000,00		10.000,00
04.122.0421.2012.0000	MANUTENÇÃO DAS ATIVIDADES DA SEC. DE ADMINISTRAÇÃO			5.511.000,00	5.511.000,00
04.122.0421.2017.0000	MANUTENÇÃO DAS ATIVIDADES DO DEPTO. DE REC. HUMANOS			10.000,00	10.000,00
04.122.0421.2020.0000	MANUT. DAS ATIVIDADES DO DEPTO DE GESTÃO DE PATRIMÔNIO			12.000,00	12.000,00
04.122.0421.2894.0000	MANUTENÇÃO DAS ATIVIDADES DO DEPTO. DE COMPRAS			25.000,00	25.000,00
04.122.0421.2896.0000	MANUTENÇÃO DAS ATIVIDADES DO DEPTO. DE INFORMÁTICA			17.000,00	17.000,00
04.122.0421.4029.0000	MANUTENÇÃO DO PROGRAMA FRENTE DE TRABALHO - PREFEITURA			120.000,00	120.000,00
04.122.0421.4062.0000	MANUTENÇÃO DAS ATIVIDADES DO CONSELHO TUTELAR			240.000,00	240.000,00
04	128 Formação de Recursos Humanos			25.000,00	25.000,00
04	128 0421 GESTÃO ADMINISTRATIVA DO MUNICÍPIO			25.000,00	25.000,00
04.128.0421.2014.0000	CAPACITAÇÃO DOS SERVIDORES MUNICIPAIS			25.000,00	25.000,00
06	Segurança Pública		50.000,00	126.000,00	176.000,00
06	122 Administração Geral		50.000,00	126.000,00	176.000,00
06	122 0424 FORTALECIMENTO DA GUARDA MUNICIPAL		50.000,00	126.000,00	176.000,00
06.122.0424.1984.0000	EXPANSÃO E ADEQUAÇÃO DA REDE DE FORTALECIMENTO DA GUARDA MUNICIPAL		50.000,00		50.000,00
06.122.0424.4066.0000	MANUTENÇÃO DAS ATIVIDADES DE FORTALECIMENTO DA GUARDA MUNICIPAL			76.000,00	76.000,00
06.122.0424.4067.0000	MANUTENÇÃO DAS ATIVIDADES DO PROJETO CIDADE PACÍFICA			50.000,00	50.000,00
09	Previdência Social			2.270.000,00	2.270.000,00
09	272 Previdência do Regime Estatutário			1.670.000,00	1.670.000,00
09	272 0901 GESTÃO ADMINISTRATIVA DO RPPS			1.670.000,00	1.670.000,00
09.272.0901.4049.0000	CONTRIBUIÇÃO PREVIDENCIÁRIA - IBIPREV			1.670.000,00	1.670.000,00
09	273 Previdência Complementar			600.000,00	600.000,00
09	273 0901 GESTÃO ADMINISTRATIVA DO RPPS			600.000,00	600.000,00
09.273.0901.4050.0000	CONTRIBUIÇÃO PREVIDENCIÁRIA - INSS			600.000,00	600.000,00
99	Reserva de Contingência			5.789,00	5.789,00
99	999 Reserva de Contingência			5.789,00	5.789,00





PREFEITURA MUNICIPAL DE IBIMIRIM

Avenida Castro Alves, 432 - CNPJ:10105971/0001-50

Orçamento Programa - Exercício de 2025

Anexo 06

Page 7

Lei: 942, Data: 27/12/2024

PROGRAMA DE TRABALHO

(Inc.II, § 2º, Art.2º)

02 PODER EXECUTIVO

06 SECRETARIA DE ADMINISTRAÇÃO

Código	Especificação	Operação Especial	Projetos	Atividades	T o t a l
99 999 9999	RESERVA DE CONTIGÊNCIA			5.789,00	5.789,00
99.999.9999.9998.0000	RESERVA PARLAMENTAR			5.789,00	5.789,00
TOTAL		0,00	123.000,00	8.361.789,00	8.484.789,00

**PREFEITURA MUNICIPAL DE IBIMIRIM**

Avenida Castro Alves, 432 - CNPJ:10105971/0001-50

Orçamento Programa - Exercício de 2025

Anexo 06

Page 8

Lei: 942, Data: 27/12/2024

PROGRAMA DE TRABALHO

(Inc.II, § 2º, Art.2º)

02 PODER EXECUTIVO**07 SECRETARIA DE FINANÇAS**

Código	Especificação	Operação Especial	Projetos	Atividades	Total
04	Administração		150.000,00	2.032.000,00	2.182.000,00
04	123 Administração Financeira		100.000,00	1.947.000,00	2.047.000,00
04	123 0421 GESTÃO ADMINISTRATIVA DO MUNICÍPIO		100.000,00	1.947.000,00	2.047.000,00
04.123.0421.1013.0000	AQUISIÇÃO DE VEÍCULOS, MÓVEIS E EQUIPAMENTOS DIVERSOS P/ O DEPARTAMENTO DE CONTABILIDADE		100.000,00		100.000,00
04.123.0421.2024.0000	MANUTENÇÃO DAS ATIVIDADES DO DEPTO DE CONTABILIDADE			1.037.000,00	1.037.000,00
04.123.0421.2996.0000	CONTRIBUIÇÃO PARA O PASEP			900.000,00	900.000,00
04.123.0421.2997.0000	OBRIGAÇÕES PATRONAIS PRESTADORES DE SERVIÇOS			10.000,00	10.000,00
04	129 Administração de Receitas		50.000,00	85.000,00	135.000,00
04	129 0421 GESTÃO ADMINISTRATIVA DO MUNICÍPIO		50.000,00	85.000,00	135.000,00
04.129.0421.1012.0000	AQUISIÇÃO DE VEÍCULOS, MÓVEIS E EQUIPAMENTOS DIVERSOS P/ O DEPARTAMENTO DE ARRECADAÇÃO		50.000,00		50.000,00
04.129.0421.2022.0000	MANUT. DAS ATIV. DO DEPTO. DE ARRECADAÇÃO E TRIBUTAÇÃO			85.000,00	85.000,00
28	Encargos Especiais	2.800.000,00			2.800.000,00
28	843 Serviço da Dívida Interna	2.800.000,00			2.800.000,00
28	843 0000 OUTROS ENCARGOS ESPECIAIS	2.800.000,00			2.800.000,00
28.843.0000.0002.0000	AMORTIZAÇÃO DE DÍVIDAS DIVERSAS	2.800.000,00			2.800.000,00
99	Reserva de Contingência	519.822,28			519.822,28
99	999 Reserva de Contingência	519.822,28			519.822,28
99	999 9999 RESERVA DE CONTIGÊNCIA	519.822,28			519.822,28
99.999.9999.2029.0000	RESERVA DE CONTIGÊNCIA	519.822,28			519.822,28
TOTAL		3.319.822,28	150.000,00	2.032.000,00	5.501.822,28



PREFEITURA MUNICIPAL DE IBIMIRIM

Avenida Castro Alves, 432 - CNPJ:10105971/0001-50

Orçamento Programa - Exercício de 2025

Anexo 06

Page 9

Lei: 942, Data: 27/12/2024

PROGRAMA DE TRABALHO

(Inc.II, § 2º, Art.2º)

02 PODER EXECUTIVO

08 SECRETARIA DE INFRA-ESTRUTURA PÚBLICA

Código	Especificação	Operação Especial	Projetos	Atividades	Total
04	Administração		10.000,00	25.000,00	35.000,00
04	122 Administração Geral		10.000,00	25.000,00	35.000,00
04	122 1506 REABILITAÇÃO DE ÁREAS URBANAS		10.000,00	25.000,00	35.000,00
04.122.1506.1042.0000	AQUISIÇÃO DE VEÍCULOS, MÁQUINAS E EQUIPAMENTOS DIVERSOS P/ DIRETORIA DE ESTRADAS		10.000,00		10.000,00
04.122.1506.2055.0000	MANUTENÇÃO DAS ATIV. DA DIRETORIA DE ESTRADAS E RODAGENS			13.000,00	13.000,00
04.122.1506.2995.0000	MANUTENÇÃO DAS ATIVIDADES DO ALMOXARIFADO			12.000,00	12.000,00
15	Urbanismo		1.306.577,94	6.337.000,00	7.643.577,94
15	122 Administração Geral		45.000,00	4.747.000,00	4.792.000,00
15	122 0421 GESTÃO ADMINISTRATIVA DO MUNICÍPIO		25.000,00	4.270.000,00	4.295.000,00
15.122.0421.1893.0000	AQUISIÇÃO DE EQUIPAMENTOS / DEMAIS BENS MÓVEIS PARA SECRETARIA DE INFRA ESTRUTURA PÚBLICA		25.000,00		25.000,00
15.122.0421.2031.0000	MANUTENÇÃO DAS ATIVIDADES DA SECRETARIA DE INFRA ESTRUTURA PÚBLICA			4.120.000,00	4.120.000,00
15.122.0421.4030.0000	MANUTENÇÃO DO PROGRAMA FRENTE DE TRABALHO - INFRAESTRUTURA			150.000,00	150.000,00
15	122 1505 DESENVOLVIMENTO URBANO		20.000,00	477.000,00	497.000,00
15.122.1505.1033.0000	AQUISIÇÃO DE VEÍCULOS, MÓVEIS E EQUIPAMENTOS PARA O DEPARTAMENTO DE SERVIÇOS E LIMPEZA URBANA		20.000,00		20.000,00
15.122.1505.2035.0000	MANUTENÇÃO DAS ATIVIDADES DO DEPARTAMENTO DE SERVIÇOS E LIMPEZA URBANA			477.000,00	477.000,00
15	451 Infra-Estrutura Urbana		1.111.577,94		1.111.577,94
15	451 1505 DESENVOLVIMENTO URBANO		1.111.577,94		1.111.577,94
15.451.1505.1004.0000	CONSTRUÇÃO, REFORMA E/OU AMPLIAÇÃO DE IMÓVEIS PÚBLICOS		200.000,00		200.000,00
15.451.1505.1010.0000	REFORMA E MANUTENÇÃO DE IMÓVEIS TOMBADOS		30.000,00		30.000,00
15.451.1505.1018.0000	CONSTRUÇÃO, REFORMA E/OU AMPLIAÇÃO DE PRAÇAS, PARQUES E JARDINS		100.000,00		100.000,00
15.451.1505.1020.0000	AQUISIÇÃO OU DESAPROPRIAÇÃO DE IMÓVEIS		30.000,00		30.000,00
15.451.1505.1028.0000	OBRAS DE INFRAESTRUTURA E PROJETOS TURÍSTICOS		20.000,00		20.000,00
15.451.1505.1031.0000	CONSTRUÇÃO, REFORMA E/OU AMPLIAÇÃO DE TERMINAIS RODOVIÁRIOS E ABRIGOS		50.000,00		50.000,00
15.451.1505.1956.0000	CONSTRUÇÃO DO PÓRTICO DO MUNICÍPIO DE IBIMIRIM		300.000,00		300.000,00
15.451.1505.3129.0000	CONSTRUÇÃO DE PRAÇA SOCIAL PARA COMUNIDADE "AGROVILA V" (E.I)		140.000,00		140.000,00
15.451.1505.3132.0000	CONSTRUÇÃO DE POSTO DE SAÚDE NA COMUNIDADE SERRA VERDE (E.I)		70.000,00		70.000,00
15.451.1505.3139.0000	SERVIÇO DE PAVIMENTAÇÃO EM PARALELEPÍPEDO PARA A COMUNIDADE POÇO DO BOI (E.I)		171.577,94		171.577,94
15	452 Serviços Urbanos		150.000,00	1.590.000,00	1.740.000,00

PROGRAMA DE TRABALHO

(Inc.II, § 2º, Art.2º)

02		PODER EXECUTIVO				
08		SECRETARIA DE INFRA-ESTRUTURA PÚBLICA				
Código	Especificação		Operação Especial	Projetos	Atividades	Total
15	452	1505	DESENVOLVIMENTO URBANO			
15.452.1505.1899.0000	AQUISIÇÃO DE VEÍCULOS, MÓVEIS E EQUIPAMENTOS DIVERSOS PARA DEPTO. DE FISCALIZAÇÃO E ACOMPANHAMENTO DE OBRAS			50.000,00	1.570.000,00	1.620.000,00
15.452.1505.2039.0000	MANUTENÇÃO DAS ATIVIDADES DO DEPTO DE TRANSPORTE				1.553.000,00	1.553.000,00
15.452.1505.2993.0000	MANUTENÇÃO DAS ATIVIDADES DO DEPTO. DE FISCALIZAÇÃO E ACOMPANHAMENTO DE OBRAS				17.000,00	17.000,00
15	452	1506	REABILITAÇÃO DE ÁREAS URBANAS	100.000,00	20.000,00	120.000,00
15.452.1506.1022.0000	CONSTRUÇÃO, REFORMA E/OU AMPLIAÇÃO DE CEMITÉRIOS			100.000,00		100.000,00
15.452.1506.2989.0000	MANUTENÇÃO DAS ATIVIDADES DE CEMITÉRIOS				20.000,00	20.000,00
16	Habitação			30.000,00		30.000,00
16	482	Habitação Urbana		30.000,00		30.000,00
16	482	1505	DESENVOLVIMENTO URBANO	30.000,00		30.000,00
16.482.1505.1023.0000	EXECUÇÃO DE PROJETOS DE HABITAÇÃO			30.000,00		30.000,00
17	Saneamento			180.000,00	30.000,00	210.000,00
17	511	Saneamento Básico Rural		20.000,00		20.000,00
17	511	1510	INFRAESTRUTURA E MODERNIZAÇÃO	20.000,00		20.000,00
17.511.1510.1024.0000	CONSTRUÇÃO E AMPLIAÇÃO DE SANEAMENTO BÁSICO RURAL			20.000,00		20.000,00
17	512	Saneamento Básico Urbano		160.000,00	30.000,00	190.000,00
17	512	1705	ÁGUA E ESGOTO - SERVIÇOS URBANOS	160.000,00	30.000,00	190.000,00
17.512.1705.1025.0000	CONSTRUÇÃO E AMPLIAÇÃO DE SANEAMENTO BÁSICO URBANO			100.000,00		100.000,00
17.512.1705.2990.0000	MANUTENÇÃO DAS ATIVIDADES DE SANEAMENTO				30.000,00	30.000,00
17.512.1705.3144.0000	SITEMA DE SANEAMENTO BÁSICO PARA A RUA DO CHAFARIZ, BAIRRO LAGES (E.I)			60.000,00		60.000,00
22	Indústria			30.000,00		30.000,00
22	661	Promoção Industrial		30.000,00		30.000,00
22	661	2202	COMÉRCIO E SERVIÇOS	30.000,00		30.000,00
22.661.2202.1029.0000	IMPLANTAÇÃO DE INFRAESTRUTURA PARA POLOS INDUSTRIAIS			30.000,00		30.000,00
25	Energia			414.000,00	754.000,00	1.168.000,00
25	752	Energia Elétrica		414.000,00	754.000,00	1.168.000,00
25	752	1509	ILUMINAÇÃO PÚBLICA EFICIENTE	414.000,00	754.000,00	1.168.000,00
25.752.1509.1953.0000	EXPANSÃO E ADEQUAÇÃO DA REDE FÍSICA DE ILUMINAÇÃO PÚBLICA			414.000,00		414.000,00
25.752.1509.2994.0000	MANUTENÇÃO DA ILUMINAÇÃO PÚBLICA				754.000,00	754.000,00
26	Transporte			1.445.788,97	113.000,00	1.558.788,97
26	451	Infra-Estrutura Urbana		1.350.000,00		1.350.000,00
26	451	1505	DESENVOLVIMENTO URBANO	1.350.000,00		1.350.000,00
26.451.1505.1957.0000	EXPANSÃO E ADEQUAÇÃO DE REDE FÍSICA DE GALERIAS E PAVIMENTAÇÃO DE DIVERSAS RUAS			1.350.000,00		1.350.000,00



PROGRAMA DE TRABALHO

(Inc.II, § 2º, Art.2º)

02 PODER EXECUTIVO					
08 SECRETARIA DE INFRA-ESTRUTURA PÚBLICA					
Código	Especificação	Operação Especial	Projetos	Atividades	T o t a l
26 452	Serviços Urbanos			100.000,00	100.000,00
26 452 1505	DESENVOLVIMENTO URBANO			100.000,00	100.000,00
26.452.1505.2032.0000	MANUTENÇÃO E REPOSIÇÃO DE PAVIMENTAÇÃO, ASFALTICA E GRANITICA			100.000,00	100.000,00
26 606	Extensão Rural		95.788,97		95.788,97
26 606 1505	DESENVOLVIMENTO URBANO		95.788,97		95.788,97
26.606.1505.1900.0000	MANUTENÇÃO DE ESTRADAS VICINAIS E PASSAGENS MOLHADAS		20.000,00		20.000,00
26.606.1505.3124.0000	CONSTRUÇÃO DE PASSAGEM MOLHADA PARA SITIO TROCADO (E.I)		25.788,97		25.788,97
26.606.1505.3125.0000	CONSTRUÇÃO DE PASSAGEM MOLHADA PARA SITIO SERRA VERDE (E.I)		50.000,00		50.000,00
26 782	Transporte Rodoviário			13.000,00	13.000,00
26 782 1508	PROMOÇÃO DA MOBILIDADE			13.000,00	13.000,00
26.782.1508.2036.0000	PROMOÇÃO DE CAMPANHAS EDUCATIVAS VOLTADAS AO TRÂNSITO			13.000,00	13.000,00
27	Desporto e Lazer		500.000,00		500.000,00
27 812	Desporto Comunitário		500.000,00		500.000,00
27 812 1505	DESENVOLVIMENTO URBANO		500.000,00		500.000,00
27.812.1505.1068.0000	CONSTRUÇÃO, REFORMA, OU AMPLIAÇÃO DE QUADRAS, CAMPOS E OUTROS		500.000,00		500.000,00
28	Encargos Especiais	5.000,00			5.000,00
28 846	Outros Encargos Especiais	5.000,00			5.000,00
28 846 0000	OUTROS ENCARGOS ESPECIAIS	5.000,00			5.000,00
28.846.0000.0004.0000	INDENIZAÇÕES E RESTITUIÇÕES DIVERSAS	5.000,00			5.000,00
TOTAL		5.000,00	3.916.366,91	7.259.000,00	11.180.366,91



**PREFEITURA MUNICIPAL DE IBIMIRIM**

Avenida Castro Alves, 432 - CNPJ:10105971/0001-50

Orçamento Programa - Exercício de 2025

Anexo 06

Page 12

Lei: 942, Data: 27/12/2024

PROGRAMA DE TRABALHO

(Inc.II, § 2º, Art.2º)

02 PODER EXECUTIVO					
09 SECRETÁRIA DE DESENVOLVIMENTO ECONOMICO					
Código	Especificação	Operação Especial	Projetos	Atividades	Total
04	Administração		10.000,00	785.000,00	795.000,00
04	122 Administração Geral		10.000,00	785.000,00	795.000,00
04	122 0421 GESTÃO ADMINISTRATIVA DO MUNICÍPIO		10.000,00	785.000,00	795.000,00
04.122.0421.1954.0000	AQUISIÇÃO DE EQUIPAMENTOS/BENS MÓVEIS PARA A SECRETARIA DE DESENVOLVIMENTO ECONÔMICO		10.000,00		10.000,00
04.122.0421.4051.0000	MANUTENÇÃO DAS ATIVIDADES DA SECRETARIA DE DESENVOLVIMENTO ECONÔMICO			785.000,00	785.000,00
11	Trabalho		50.000,00	157.000,00	207.000,00
11	333 Empregabilidade		30.000,00	72.000,00	102.000,00
11	333 0423 INCENTIVO AO EMPREENDEDORISMO		30.000,00	72.000,00	102.000,00
11.333.0423.1045.0000	AQUISIÇÃO DE VEÍCULOS, MÓVEIS E EQUIPAMENTOS DIVERSOS P/ A DIRETORIA EMPREGO E RENDA		30.000,00		30.000,00
11.333.0423.2061.0000	MANUTENÇÃO DAS ATIV. DA DIRETORIA DE GERAÇÃO DE EMPREGO E RENDA			33.000,00	33.000,00
11.333.0423.2062.0000	REQUALIFICAÇÃO PROFISSIONAL E EMPREGATÍCIA			39.000,00	39.000,00
11	422 Direitos Individuais, Coletivos e Difusos		20.000,00	85.000,00	105.000,00
11	422 0421 GESTÃO ADMINISTRATIVA DO MUNICÍPIO		20.000,00	85.000,00	105.000,00
11.422.0421.1044.0000	AQUISIÇÃO DE VEÍCULOS, MÓVEIS E EQUIPAMENTOS DIVERSOS P/ A DIRETORIA JUVENTUDE		20.000,00		20.000,00
11.422.0421.2059.0000	MANUTENÇÃO DAS ATIVIDADES DA DIRETORIA DA JUVENTUDE			30.000,00	30.000,00
11.422.0421.4009.0000	MANUTENÇÃO DAS ATIVIDADES VOLTADAS A CAPACITAÇÃO PROFISSIONAIS AOS JOVENS			12.000,00	12.000,00
11.422.0421.4010.0000	REALIZAÇÃO DE CAMPANHAS, SEMINÁRIOS, PALESTRAS E FÓRUMS VOLTADOS A JUVENTUDE			23.000,00	23.000,00
11.422.0421.4011.0000	MANUTENÇÃO DAS ATIVIDADES FESTIVAS DA JUVENTUDE			20.000,00	20.000,00
13	Cultura		70.000,00	2.585.000,00	2.655.000,00
13	122 Administração Geral		60.000,00	267.000,00	327.000,00
13	122 1303 DESENVOLVIMENTO E PROMOÇÃO CULTURAL		60.000,00	267.000,00	327.000,00
13.122.1303.1067.0000	AQUISIÇÃO DE MÓVEIS, E EQUIPAMENTOS DIVERSOS P/ DIRETORIA DE CULTURA		10.000,00		10.000,00
13.122.1303.1980.0000	AQUISIÇÃO DE MÓVEIS, EQUIPAMENTOS DIVERSOS PARA ESCOLA DE MÚSICA		50.000,00		50.000,00
13.122.1303.2104.0000	MANUTENÇÃO DAS ATIVIDADES DA DIRETORIA DE CULTURA			222.000,00	222.000,00
13.122.1303.4063.0000	MANUTENÇÃO DAS ATIVIDADES DIVERSAS DA ESCOLA DE MÚSICA			45.000,00	45.000,00
13	392 Difusão Cultural		10.000,00	2.318.000,00	2.328.000,00

**PREFEITURA MUNICIPAL DE IBIMIRIM**

Avenida Castro Alves, 432 - CNPJ:10105971/0001-50

Orçamento Programa - Exercício de 2025

Anexo 06

Page 13

Lei: 942, Data: 27/12/2024

PROGRAMA DE TRABALHO

(Inc.II, § 2º, Art.2º)

02 PODER EXECUTIVO**09 SECRETÁRIA DE DESENVOLVIMENTO ECONOMICO**

Código	Especificação	Operação Especial	Projetos	Atividades	Total
13 392 1303	DESENVOLVIMENTO E PROMOÇÃO CULTURAL		10.000,00	2.318.000,00	2.328.000,00
13.392.1303.1915.0000	AQUISIÇÃO DE EQUIPAMENTOS DIVERSOS PARA O CENTRO CULTURAL DE IBIMIRIM		10.000,00		10.000,00
13.392.1303.2105.0000	PROMOÇÃO E APOIO DAS FESTIVIDADES			1.923.000,00	1.923.000,00
13.392.1303.4012.0000	MANUTENÇÃO DAS ATIVIDADES VOLTADAS PARA O CENTRO CULTURAL DE IBIMIRIM			12.000,00	12.000,00
13.392.1303.4013.0000	MANUTENÇÃO DAS ATIVIDADES VOLTADAS PARA AS OFICINAS CULTURAIS ARTÍSTICAS			15.000,00	15.000,00
13.392.1303.4014.0000	MANUTENÇÃO DAS ATIVIDADES VOLTADA A FEIRA DE ARTES IBIMIRIM MULTICULTURAL - FAIM			9.000,00	9.000,00
13.392.1303.4015.0000	MANUTENÇÃO DO PROJETO CARAVANA IBIMIRIM MULTICULTURAL			10.000,00	10.000,00
13.392.1303.4064.0000	MANUTENÇÃO DAS AÇÕES DA LEI PAULO GUSTAVO - LPG			284.000,00	284.000,00
13.392.1303.4068.0000	MANUTENÇÃO DAS ATIVIDADES DESTINADA AO SETOR CULTURAL - LEI ALDIR BLANC II			65.000,00	65.000,00
23	Comércio e Serviços		30.000,00	96.500,00	126.500,00
23 695	Turismo		30.000,00	96.500,00	126.500,00
23 695 1902	PROMOÇÃO AO TURISMO		30.000,00	96.500,00	126.500,00
23.695.1902.1030.0000	IMPLANTAÇÃO DE INFRAESTRUTURA PARA PROMOÇÃO DO TURISMO		15.000,00		15.000,00
23.695.1902.1914.0000	AQUISIÇÃO DE EQUIPAMENTOS DIVERSOS - RECEPTIVO TURÍSTICO CULTURAL		15.000,00		15.000,00
23.695.1902.2033.0000	MANUTENÇÃO DAS ATIVIDADES VOLTADAS AO TURISMO			21.000,00	21.000,00
23.695.1902.4001.0000	MANUTENÇÃO DAS ATIVIDADES DA DIRETORIA DE TURISMO			17.500,00	17.500,00
23.695.1902.4008.0000	MANUTENÇÃO DAS ATIVIDADES VOLTADAS AO RECEPTIVO TURÍSTICO CULTURAL			58.000,00	58.000,00
27	Desporto e Lazer		20.000,00	168.000,00	188.000,00
27 122	Administração Geral		20.000,00	83.000,00	103.000,00
27 122 2763	DESENVOLVIMENTO DO ESPORTE E ATIVIDADES MOTORAS		20.000,00	83.000,00	103.000,00
27.122.2763.1069.0000	AQUISIÇÃO DE EQUIPAMENTOS P/ DIRETORIA DE ESPORTES		20.000,00		20.000,00
27.122.2763.2106.0000	MANUTENÇÃO DAS ATIVIDADES DA DIRETORIA DE ESPORTE			83.000,00	83.000,00
27 812	Desporto Comunitário			85.000,00	85.000,00
27 812 2763	DESENVOLVIMENTO DO ESPORTE E ATIVIDADES MOTORAS			85.000,00	85.000,00
27.812.2763.2107.0000	MANUTENÇÃO DAS ATIVIDADES CULTURAIS - EVENTOS E TORNEIOS ESPORTIVOS			85.000,00	85.000,00
TOTAL		0,00	180.000,00	3.791.500,00	3.971.500,00

PROGRAMA DE TRABALHO

(Inc.II, § 2º, Art.2º)

02 PODER EXECUTIVO					
10 SECRETARIA MUNICIPAL DE AGRICULTURA E MEIO AMBIENTE					
Código	Especificação	Operação Especial	Projetos	Atividades	T o t a l
04	Administração			50.500,00	50.500,00
04	122 Administração Geral			50.500,00	50.500,00
04	122 2012 DESENVOLVIMENTO E INFRAESTRUTURA RURAL			50.500,00	50.500,00
04.122.2012.2051.0000	MANUTENÇÃO DAS ATIVIDADES AO PROJETO APOIO À APICULTURA			37.000,00	37.000,00
04.122.2012.2066.0000	MANUT. DAS ATIV. DA DIRETORIA DE MOVIMENTOS SOCIAIS RURAIS			13.500,00	13.500,00
15	Urbanismo		630.788,97	100.000,00	730.788,97
15	544 Recursos Hídricos		630.788,97	100.000,00	730.788,97
15	544 1510 INFRAESTRUTURA E MODERNIZAÇÃO		630.788,97	100.000,00	730.788,97
15.544.1510.1908.0000	CONSTRUÇÃO E RECUPERAÇÃO DE AÇUDES, BARRAGENS E CISTERNAS NO MUNICÍPIOS		200.000,00		200.000,00
15.544.1510.1909.0000	PERFURAÇÃO E MANUTENÇÃO DE POÇOS ARTESIANOS E AMAZONAS		135.000,00		135.000,00
15.544.1510.1910.0000	CONSTRUÇÃO E/OU AMPLIAÇÃO DO SISTEMA DE ABASTECIMENTO DE ÁGUA		100.000,00		100.000,00
15.544.1510.3123.0000	EXPANSÃO E ADEQUAÇÃO DA REDE FÍSICA DO RECURSOS HÍDRICOS		50.000,00		50.000,00
15.544.1510.3131.0000	AQUISIÇÃO DE MOTO BOMBA E SISTEMA DE ENCANAMENTO (ADUTORA) P/ ATENDER AS NECESSIDADES DA COMUN. SÍTIO MANCAMBIRA I (E.I)		60.000,00		60.000,00
15.544.1510.3142.0000	PEFURAÇÃO DE POÇO CRISTALINO COM SISTEMA DE MOTOR BOMBA COM ENERGIA SOLAR - COMUNIDADE BANDEIRA I (E.I)		50.000,00		50.000,00
15.544.1510.3143.0000	RECUPERAÇÃO E LIMPEZA DA BARRAGEM NA COMUNIDADE BANDEIRA I (E.I)		35.788,97		35.788,97
15.544.1510.4000.0000	MANUTENÇÃO DAS ATIVIDADES DO ABASTECIMENTO DE ÁGUA NA ZONA RURAL			100.000,00	100.000,00
18	Gestão Ambiental		35.000,00	734.000,00	769.000,00
18	122 Administração Geral		35.000,00	23.000,00	58.000,00
18	122 1804 DEFESA DO MEIO AMBIENTE		35.000,00	23.000,00	58.000,00
18.122.1804.1037.0000	AQUISIÇÃO DE VEÍCULOS, MÓVEIS E EQUIPAMENTOS P/ DIVISÃO DE MEIO AMBIENTE		35.000,00		35.000,00
18.122.1804.2043.0000	MANUTENÇÃO DAS ATIVIDADES DA DIVISÃO DE MEIO AMBIENTE			23.000,00	23.000,00
18	542 Controle Ambiental			711.000,00	711.000,00
18	542 1804 DEFESA DO MEIO AMBIENTE			711.000,00	711.000,00
18.542.1804.2041.0000	MANUTENÇÃO DAS ATIVIDADES DO PROGRAMA DE POLÍTICAS AMBIENTAIS			11.000,00	11.000,00
18.542.1804.4007.0000	MANUTENÇÃO DAS ATIVIDADES DO ATERRO SANITÁRIO			700.000,00	700.000,00
20	Agricultura		200.000,00	5.466.000,00	5.666.000,00
20	606 Extensão Rural			5.162.000,00	5.162.000,00
20	606 2012 DESENVOLVIMENTO E INFRAESTRUTURA RURAL			5.162.000,00	5.162.000,00
20.606.2012.2045.0000	MANUTENÇÃO DAS ATIVIDADES DA SECRETARIA DE AGRICULTURA			5.162.000,00	5.162.000,00
20	608 Promoção da Produção Agropecuária			263.000,00	263.000,00



PROGRAMA DE TRABALHO

(Inc.II, § 2º, Art.2º)

02 PODER EXECUTIVO							
10 SECRETARIA MUNICIPAL DE AGRICULTURA E MEIO AMBIENTE							
Código	Especificação			Operação Especial	Projetos	Atividades	T o t a l
20	608	2013	FOMENTO AO ABASTECIMENTO ALIMENTAR			263.000,00	263.000,00
20.608.2013.2046.0000	MANUTENÇÃO DO PROGRAMA DE AGRICULTURA FAMILIAR					16.000,00	16.000,00
20.608.2013.2047.0000	MANUTENÇÃO DO PROGRAMA DISTRIBUIÇÃO DE SEMENTES, MUDAS E INSUMOS					9.000,00	9.000,00
20.608.2013.2048.0000	MANUTENÇÃO DO PROGRAMA MAIS ALIMENTOS					7.000,00	7.000,00
20.608.2013.2998.0000	MANUTENÇÃO DO PROGRAMA GARANTIA SAFRA					151.000,00	151.000,00
20.608.2013.4031.0000	MANUTENÇÃO DO PROGRAMA FRENTE DE TRABALHO - AGRICULTURA					80.000,00	80.000,00
20	609	Defesa Agropecuária			200.000,00	41.000,00	241.000,00
20	609	2012	DESENVOLVIMENTO E INFRAESTRUTURA RURAL		200.000,00	41.000,00	241.000,00
20.609.2012.1040.0000	CONSTRUÇÃO, REFORMA E/OU AMPLIAÇÃO DE PARQUES DE EXPOSIÇÃO				100.000,00		100.000,00
20.609.2012.1041.0000	CONSTRUÇÃO, REFORMA E/OU AMPLIAÇÃO DE MERCADOS, AÇOUGUES E MATADOUROS				100.000,00		100.000,00
20.609.2012.2049.0000	MANUTENÇÃO DO PROGRAMA DE VACINAÇÃO DE ANIMAIS					8.000,00	8.000,00
20.609.2012.2050.0000	MANUTENÇÃO DAS ATIVIDADES CULTURAIS VOLTADAS A EXPOSIÇÃO E FEIRAS DE ANIMAIS					15.500,00	15.500,00
20.609.2012.2052.0000	MANUTENÇÃO DE MERCADOS, AÇOUGUES E MATADOUROS					17.500,00	17.500,00
23	Comércio e Serviços					6.000,00	6.000,00
23	691	Promoção Comercial				6.000,00	6.000,00
23	691	2202	COMÉRCIO E SERVIÇOS			6.000,00	6.000,00
23.691.2202.2053.0000	MANUTENÇÃO DO PROJETO MODERNIZAÇÃO DE FEIRAS LIVRES					6.000,00	6.000,00
TOTAL				0,00	865.788,97	6.356.500,00	7.222.288,97



PROGRAMA DE TRABALHO

(Inc.II, § 2º, Art.2º)

03 ENTIDADES SUPERVISIONADAS					
01 FUNDO MUNICIPAL DE EDUCAÇÃO DE IBIMIRIM					
Código	Especificação	Operação Especial	Projetos	Atividades	T o t a l
12	Educação		5.576.000,00	42.110.200,00	47.686.200,00
12	122 Administração Geral		96.000,00	4.352.000,00	4.448.000,00
12	122 1222 SUPORTE COMPLEMENTAR A EDUCAÇÃO		96.000,00		96.000,00
12.122.1222.1949.0000	EXPANSÃO E ADEQUAÇÃO DA REDE DO FUNDO MUNICIPAL DE EDUCAÇÃO		96.000,00		96.000,00
12	122 1223 DESENVOLVIMENTO DA EDUCAÇÃO DE QUALIDADE			4.352.000,00	4.352.000,00
12.122.1223.2927.0000	MANUTENÇÃO DAS ATIVIDADES DO FUNDO MUNICIPAL DE EDUCAÇÃO			3.232.000,00	3.232.000,00
12.122.1223.4027.0000	MANUTENÇÃO DO PROGRAMA FRENTE DE TRABALHO - FUNDO MUNICIPAL DE EDUCAÇÃO			1.000.000,00	1.000.000,00
12.122.1223.4034.0000	PRECATÓRIO DO FUNDO DE MANUTENÇÃO E DESENVOLVIMENTO DO ENSINO FUNDAMENTAL E DE VALORIZAÇÃO DO MAGISTÉRIO - FUNDEF			120.000,00	120.000,00
12	306 Alimentação e Nutrição			1.360.000,00	1.360.000,00
12	306 1223 DESENVOLVIMENTO DA EDUCAÇÃO DE QUALIDADE			1.360.000,00	1.360.000,00
12.306.1223.2929.0000	ALIMENTAÇÃO ESCOLAR			1.360.000,00	1.360.000,00
12	361 Ensino Fundamental		3.900.000,00	29.476.200,00	33.376.200,00
12	361 1222 SUPORTE COMPLEMENTAR A EDUCAÇÃO		3.900.000,00		3.900.000,00
12.361.1222.1972.0000	EXPANSÃO E ADEQUAÇÃO DA REDE DO ENSINO FUNDAMENTAL		3.700.000,00		3.700.000,00
12.361.1222.1999.0000	EXPANSÃO E ADEQUAÇÃO NA ALFABETIZAÇÃO		200.000,00		200.000,00
12	361 1223 DESENVOLVIMENTO DA EDUCAÇÃO DE QUALIDADE			29.476.200,00	29.476.200,00
12.361.1223.2926.0000	CAPACITAÇÃO DOS PROFISSIONAIS DE EDUCAÇÃO			10.000,00	10.000,00
12.361.1223.2935.0000	MANUTENÇÃO DO PROGRAMA NACIONAL DE DINHEIRO DIRETO NA ESCOLA - PDDE			1.200,00	1.200,00
12.361.1223.2936.0000	CUSTEIO DAS DESPESAS VINCULADAS AO SALÁRIO EDUCAÇÃO			490.000,00	490.000,00
12.361.1223.2937.0000	MANUTENÇÃO DAS ATIVIDADES DO ENSINO FUNDAMENTAL			21.955.000,00	21.955.000,00
12.361.1223.4055.0000	MANUTENÇÃO DO TRANSPORTE ESCOLAR			4.110.000,00	4.110.000,00
12.361.1223.4073.0000	MANUTENÇÃO DAS ATIVIDADES DO PROGRAMA ESTADUAL DO TRANSPORTE ESCOLAR - PETE E PNATE			2.100.000,00	2.100.000,00
12.361.1223.4074.0000	MANUTENÇÃO DAS ATIVIDADES NA ALFABETIZAÇÃO			310.000,00	310.000,00
12.361.1223.4075.0000	MANUTENÇÃO DAS ATIVIDADES DA ESCOLA EM TEMPO INTEGRAL			500.000,00	500.000,00
12	364 Ensino Superior			121.000,00	121.000,00
12	364 1223 DESENVOLVIMENTO DA EDUCAÇÃO DE QUALIDADE			121.000,00	121.000,00
12.364.1223.2946.0000	MANUTENÇÃO DO TRANSPORTE DE ESTUDANTES UNIVERSITÁRIOS			121.000,00	121.000,00
12	365 Educação Infantil		1.530.000,00	4.851.000,00	6.381.000,00
12	365 1222 SUPORTE COMPLEMENTAR A EDUCAÇÃO		1.530.000,00		1.530.000,00
12.365.1222.1940.0000	EXPANSÃO DA REDE FÍSICA DO ENSINO INFANTIL - PRÉ ESCOLA		80.000,00		80.000,00
12.365.1222.1973.0000	EXPANSÃO E ADEQUAÇÃO DA REDE DO ENSINO INFANTIL		1.450.000,00		1.450.000,00





PREFEITURA MUNICIPAL DE IBIMIRIM

Avenida Castro Alves, 432 - CNPJ:10105971/0001-50

Orçamento Programa - Exercício de 2025

Anexo 06

Page 17

Lei: 942, Data: 27/12/2024

PROGRAMA DE TRABALHO

(Inc.II, § 2º, Art.2º)

03 ENTIDADES SUPERVISIONADAS

01 FUNDO MUNICIPAL DE EDUCAÇÃO DE IBIMIRIM

Código	Especificação	Operação Especial	Projetos	Atividades	T o t a l
12 365 1223	DESENVOLVIMENTO DA EDUCAÇÃO DE QUALIDADE			4.851.000,00	4.851.000,00
12.365.1223.2948.0000	MANUTENÇÃO DAS ATIVIDADES DAS CRECHES			1.316.000,00	1.316.000,00
12.365.1223.2949.0000	MANUTENÇÃO DAS ATIVIDADES DA PRÉ-ESCOLA			2.335.000,00	2.335.000,00
12.365.1223.4037.0000	AQUISIÇÃO DE MATERIAIS DIDATICOS E FARDAMENTOS PARA O ENSINO INFANTIL			1.200.000,00	1.200.000,00
12 367	Educação Especial		50.000,00	1.950.000,00	2.000.000,00
12 367 1222	SUPORTE COMPLEMENTAR A EDUCAÇÃO		50.000,00		50.000,00
12.367.1222.1958.0000	AQUISIÇÃO DE EQUIPAMENTOS/BENS MÓVEIS DESTINADOS A EDUCAÇÃO INCLUSIVA		50.000,00		50.000,00
12 367 1223	DESENVOLVIMENTO DA EDUCAÇÃO DE QUALIDADE			1.950.000,00	1.950.000,00
12.367.1223.2955.0000	MANUTENÇÃO DAS ATIVIDADES DA GERÊNCIA DE EDUCAÇÃO INCLUSIVA			1.950.000,00	1.950.000,00
28	Encargos Especiais	50.000,00		50.000,00	100.000,00
28 846	Outros Encargos Especiais	50.000,00		50.000,00	100.000,00
28 846 0000	OUTROS ENCARGOS ESPECIAIS	50.000,00		50.000,00	100.000,00
28.846.0000.0002.0000	AMORTIZAÇÃO DE DÍVIDAS DIVERSAS	50.000,00			50.000,00
28.846.0000.2957.0000	INDENIZAÇÕES E RESTITUIÇÕES - FME			50.000,00	50.000,00
TOTAL		50.000,00	5.576.000,00	42.160.200,00	47.786.200,00

PROGRAMA DE TRABALHO

(Inc.II, § 2º, Art.2º)

03 ENTIDADES SUPERVISIONADAS					
03 FUNDO MUNICIPAL DE ASSISTÊNCIA SOCIAL					
Código	Especificação	Operação Especial	Projetos	Atividades	Total
08	Assistência Social	10.000,00	795.000,00	6.379.000,00	7.184.000,00
08	122 Administração Geral		360.000,00	3.210.000,00	3.570.000,00
08	122 0815 GESTÃO ASSISTÊNCIA SOCIAL		150.000,00	2.411.000,00	2.561.000,00
08.122.0815.1974.0000	EXPANSÃO E ADEQUAÇÃO DA REDE DO FUNDO MUNICIPAL DE ASSISTÊNCIA SOCIAL		150.000,00		150.000,00
08.122.0815.2122.0000	MANUTENÇÃO DAS ATIVIDADES DO FMAS			1.743.000,00	1.743.000,00
08.122.0815.2925.0000	PAGAMENTO DE OBRIGAÇÕES PATRONAIS - PRESTADORES DE SERVIÇOS			20.000,00	20.000,00
08.122.0815.4044.0000	SUBVENÇÕES A ASSOCIAÇÕES E FUNDAÇÕES			10.000,00	10.000,00
08.122.0815.4045.0000	PAGAMENTO DE OBRIGAÇÕES PREVIDENCIÁRIAS - FMAS			525.000,00	525.000,00
08.122.0815.4054.0000	MANUTENÇÃO DOS CONSELHOS MUNICIPAIS LIGADOS À ASSISTÊNCIA SOCIAL			113.000,00	113.000,00
08	122 0834 PROGRAMAS COMPLEMENTARES DA ASSISTÊNCIA SOCIAL			300.000,00	300.000,00
08.122.0834.4026.0000	MANUTENÇÃO DO PROGRAMA FRENTE DE TRABALHO - FUNDO MUNICIPAL DE ASSISTÊNCIA SOCIAL			300.000,00	300.000,00
08	122 0837 BLOCO DA GESTÃO DO SUAS		80.000,00	49.000,00	129.000,00
08.122.0837.1080.0000	AQUISIÇÃO DE VEÍCULOS, MÓVEIS E EQUIPAMENTOS DIVERSOS, DESTINADOS AO ÍNDICE DE GESTÃO DESCENTRALIZADA - IGD		80.000,00		80.000,00
08.122.0837.2914.0000	MANUTENÇÃO DO ÍNDICE DE GESTÃO DESCENTRALIZADA DO SUAS - IGDSUAS			49.000,00	49.000,00
08	122 0839 BLOCO DA PROTEÇÃO SOCIAL ESPECIAL DE MÉDIA/ALTA COMPLEXIDADE			450.000,00	450.000,00
08.122.0839.2838.0000	MANUTENÇÃO DAS ATIVIDADES VINCULADAS AO PROGRAMA BOLSA FAMÍLIA			450.000,00	450.000,00
08	122 2765 BLOCO DE GESTÃO DO PROGRAMA CADÚNICO/AUXÍLIO BRASIL		130.000,00		130.000,00
08.122.2765.1896.0000	AQUISIÇÃO DE EQUIPAMENTO PARA O PROGRAMA BOLSA FAMÍLIA/IGDBF		130.000,00		130.000,00
08	241 Assistência à Pessoa Idosa		120.000,00	347.000,00	467.000,00
08	241 0831 ASSISTÊNCIA AO IDOSO		120.000,00	347.000,00	467.000,00
08.241.0831.1975.0000	EXPANSÃO E ADEQUAÇÃO DA ASSISTÊNCIA AO IDOSO		120.000,00		120.000,00
08.241.0831.2130.0000	SERVIÇO DE CONVIVÊNCIA E FORTALECIMENTO DE VINCULOS - IDOSO			32.000,00	32.000,00
08.241.0831.4032.0000	MANUTENÇÃO DAS ATIVIDADES DO PROJETO AÇÃO INTERAÇÃO - IDOSO			315.000,00	315.000,00
08	243 Assistência à Criança e ao Adolescente			516.000,00	516.000,00
08	243 0834 PROGRAMAS COMPLEMENTARES DA ASSISTÊNCIA SOCIAL			516.000,00	516.000,00
08.243.0834.2128.0000	MANUT. DAS ATIV. DO SERVIÇO DE CONVIVÊNCIA E FORTALECIMENTO DO CENTRO DA JUVENTUDE			484.000,00	484.000,00
08.243.0834.2983.0000	MANUTENÇÃO DAS AÇÕES DE ERRADICAÇÃO DO TRABALHO INFANTIL-AEPETI			32.000,00	32.000,00
08	244 Assistência Comunitária		70.000,00	748.000,00	818.000,00



PROGRAMA DE TRABALHO

(Inc.II, § 2º, Art.2º)

03 ENTIDADES SUPERVISIONADAS					
03 FUNDO MUNICIPAL DE ASSISTÊNCIA SOCIAL					
Código	Especificação	Operação Especial	Projetos	Atividades	Total
08 244 0834	PROGRAMAS COMPLEMENTARES DA ASSISTÊNCIA SOCIAL		40.000,00	627.000,00	667.000,00
08.244.0834.1979.0000	EXPANSÃO E ADEQUAÇÃO DO PROGRAMA PROCAD		40.000,00		40.000,00
08.244.0834.2136.0000	SERV. ESPECIALIZADO P/ PESSOAS EM SITUAÇÃO DE RUA			23.000,00	23.000,00
08.244.0834.2137.0000	SERV. DE ACOLHIMENTO INSTITUCIONAL - CASA DA CRIANÇA			428.000,00	428.000,00
08.244.0834.2904.0000	PROGRAMA DE BENEFÍCIO EVENTUAL			150.000,00	150.000,00
08.244.0834.2905.0000	MANUTENÇÃO DO PROGRAMA BPC NA ESCOLA			6.000,00	6.000,00
08.244.0834.4061.0000	MANUTENÇÃO DAS ATIVIDADES DO PROGRAMA PROCAD			20.000,00	20.000,00
08 244 2730	ASSISTÊNCIA SOCIAL - PROGRAMAS COM FINANCIAMENTO ESTADUAL		30.000,00	121.000,00	151.000,00
08.244.2730.1868.0000	AQUISIÇÃO DE EQUIPAMENTOS PARA O CRAS FUNDO A FUNDO-ESTADUAL		20.000,00		20.000,00
08.244.2730.1978.0000	AQUISIÇÃO DE EQUIPAMENTOS PARA O CREAS FUNDO A FUNDO-ESTADUAL		10.000,00		10.000,00
08.244.2730.2992.0000	MANUTENÇÃO DO CRAS - FUNDO A FUNDO - ESTADUAL			68.000,00	68.000,00
08.244.2730.2999.0000	MANUTENÇÃO DE BENEFÍCIOS EVENTUAIS-ESTADO			18.000,00	18.000,00
08.244.2730.4060.0000	MANUTENÇÃO DO CREAS FUNDO A FUNDO-ESTADUAL			35.000,00	35.000,00
08 245	Serviços Socioassistenciais		245.000,00	896.000,00	1.141.000,00
08 245 0832	FORTELECIMENTO DA REDE DE PROTEÇÃO SOCIAL BÁSICA		135.000,00	286.000,00	421.000,00
08.245.0832.1976.0000	EXPANSÃO E ADEQUAÇÃO DO FORTALECIMENTO DA REDE DE PROTEÇÃO SOCIAL BÁSICA		135.000,00		135.000,00
08.245.0832.4046.0000	DESENVOLVIMENTO DAS AÇÕES DE PROTEÇÃO SOCIAL BÁSICA			286.000,00	286.000,00
08 245 0834	PROGRAMAS COMPLEMENTARES DA ASSISTÊNCIA SOCIAL			340.000,00	340.000,00
08.245.0834.2907.0000	MANUTENÇÃO DO PROGRAMA PRIMEIRA INFÂNCIA NO SUAS - CRIANÇA FELIZ			340.000,00	340.000,00
08 245 0839	BLOCO DA PROTEÇÃO SOCIAL ESPECIAL DE MÉDIA/ALTA COMPLEXIDADE		110.000,00	270.000,00	380.000,00
08.245.0839.1977.0000	EXPANSÃO E ADEQUAÇÃO DA REDE DE PROTEÇÃO SOCIAL ESPECIAL		110.000,00		110.000,00
08.245.0839.4047.0000	DESENVOLVIMENTO DAS AÇÕES DE PROTEÇÃO SOCIAL ESPECIAL DE MÉDIA COMPLEXIDADE			270.000,00	270.000,00
08 306	Alimentação e Nutrição			614.000,00	614.000,00
08 306 0834	PROGRAMAS COMPLEMENTARES DA ASSISTÊNCIA SOCIAL			614.000,00	614.000,00
08.306.0834.2916.0000	MANUTENÇÃO DO PROGRAMA COZINHA COMUNITÁRIA			614.000,00	614.000,00
08 333	Empregabilidade			48.000,00	48.000,00
08 333 0834	PROGRAMAS COMPLEMENTARES DA ASSISTÊNCIA SOCIAL			48.000,00	48.000,00
08.333.0834.2908.0000	MANUTENÇÃO DAS ATIVIDADES DO PROGRAMA ACESSUAS-TRABALHO			48.000,00	48.000,00
08 843	Serviço da Dívida Interna	10.000,00			10.000,00
08 843 0000	OUTROS ENCARGOS ESPECIAIS	10.000,00			10.000,00
08.843.0000.0002.0000	AMORTIZAÇÃO DE DÍVIDAS DIVERSAS	10.000,00			10.000,00

PROGRAMA DE TRABALHO

(Inc.II, § 2º, Art.2º)

03 ENTIDADES SUPERVISIONADAS

04 FUNDO MUNICIPAL DE SAÚDE

Código	Especificação	Operação Especial	Projetos	Atividades	T o t a l	
10	Saúde		5.623.678,67	32.248.300,00	37.871.978,67	
10	122	Administração Geral	300.788,97	4.689.800,00	4.990.588,97	
10	122	1006	PROMOÇÃO À SAÚDE DE QUALIDADE	4.689.800,00	4.689.800,00	
10.122.1006.2073.0000	MANUTENÇÃO DAS ATIVIDADES DO FUNDO MUNICIPAL DE SAÚDE			4.604.800,00	4.604.800,00	
10.122.1006.2925.0000	PAGAMENTO DE OBRIGAÇÕES PATRONAIS - PRESTADORES DE SERVIÇOS			85.000,00	85.000,00	
10	122	1007	SUPORTE AOS SERVIÇOS DE SAÚDE	300.788,97	300.788,97	
10.122.1007.1981.0000	EXPANSÃO E ADEQUAÇÃO DA REDE DO FUNDO MUNICIPAL DE SAÚDE - FMS		80.000,00		80.000,00	
10.122.1007.3136.0000	AQUISIÇÃO DE VEICULOS 07 LUGARES (E.I)		135.000,00		135.000,00	
10.122.1007.3137.0000	AQUISIÇÃO DE VEÍCULOS 05 LUGARES (E.I)		85.788,97		85.788,97	
10	243	Assistência à Criança e ao Adolescente		30.000,00	30.000,00	
10	243	1007	SUPORTE AOS SERVIÇOS DE SAÚDE	30.000,00	30.000,00	
10.243.1007.4039.0000	MANUTENÇÃO DAS AÇÕES DESTINADAS AS CRIANÇAS E ADOLESCENTE			30.000,00	30.000,00	
10	272	Previdência do Regime Estatutário	1.175.000,00		1.175.000,00	
10	272	1006	PROMOÇÃO À SAÚDE DE QUALIDADE	1.175.000,00	1.175.000,00	
10.272.1006.1947.0000	ENCARGOS COM A PREVIDÊNCIA SOCIAL DOS SERVIDORES - REGIME PRÓPRIO		1.175.000,00		1.175.000,00	
10	273	Previdência Complementar	1.708.000,00		1.708.000,00	
10	273	1006	PROMOÇÃO À SAÚDE DE QUALIDADE	1.708.000,00	1.708.000,00	
10.273.1006.1948.0000	ENCARGOS COM A PREVIDÊNCIA SOCIAL DOS SERVIDORES - REGIME GERAL		1.708.000,00		1.708.000,00	
10	301	Atenção Básica	1.203.155,88	12.959.500,00	14.162.655,88	
10	301	1006	PROMOÇÃO À SAÚDE DE QUALIDADE	171.577,94	12.959.500,00	13.131.077,94
10.301.1006.2076.0000	MANUTENÇÃO DAS ATIVIDADES DA ATENÇÃO BÁSICA			9.130.500,00	9.130.500,00	
10.301.1006.3128.0000	AQUISIÇÃO DE AMBULÂNCIA PARA ATENDER AS NECESSIDADES DA COMUNIDADE "AGROVILA IV" (E.I)		171.577,94		171.577,94	
10.301.1006.4043.0000	MANUTENÇÃO DAS ATIVIDADES DOS AGENTE COMUNITÁRIO DE SAÚDE - ACS			2.923.000,00	2.923.000,00	
10.301.1006.4065.0000	MANUTENÇÃO DAS ATIVIDADES DO PROGRAMA DOS PROFISSIONAIS DA ENFERMAGEM			806.000,00	806.000,00	
10.301.1006.4069.0000	MANUTENÇÃO DAS AÇÕES ESTRATÉGIA DE SAÚDE DA FAMÍLIA (ESF)			100.000,00	100.000,00	
10	301	1007	SUPORTE AOS SERVIÇOS DE SAÚDE	1.031.577,94	1.031.577,94	
10.301.1007.1982.0000	EXPANSÃO E ADEQUAÇÃO DA ATENÇÃO BÁSICA		860.000,00		860.000,00	
10.301.1007.3133.0000	CONSTRUÇÃO DE ANEXO DE POSTO DE SAÚDE NA COMUNIDADE SERRA VERDE (E.I)		42.894,48		42.894,48	
10.301.1007.3134.0000	CONSTRUÇÃO DE ANEXO DE POSTO DE SAÚDE NA COMUNIDADE JATOBÁ (E.I)		42.894,49		42.894,49	
10.301.1007.3140.0000	AQUISIÇÃO DE VEÍCULOS PARA ATENDER AS NECESSIDADES DA ATENÇÃO BÁSICA (E.I)		85.788,97		85.788,97	
10	302	Assistência Hospitalar e Ambulatorial	1.156.733,82	12.552.000,00	13.708.733,82	





PREFEITURA MUNICIPAL DE IBIMIRIM

Avenida Castro Alves, 432 - CNPJ:10105971/0001-50

Orçamento Programa - Exercício de 2025

Anexo 06

Page 22

Lei: 942, Data: 27/12/2024

PROGRAMA DE TRABALHO

(Inc.II, § 2º, Art.2º)

03 ENTIDADES SUPERVISIONADAS

04 FUNDO MUNICIPAL DE SAÚDE

Código	Especificação	Operação Especial	Projetos	Atividades	Total
10 302 1006	PROMOÇÃO À SAÚDE DE QUALIDADE		208.155,88	12.552.000,00	12.760.155,88
10.302.1006.2901.0000	CENTRO DE ESPECIALIDADES MÉDICAS			217.000,00	217.000,00
10.302.1006.2974.0000	MANUTENÇÃO DO CENTRO DE REABILITAÇÃO E QUALIDADE DE VIDA			48.000,00	48.000,00
10.302.1006.2975.0000	MANUTENÇÃO DAS ATIVIDADES DO SERVIÇO DE ATENDIMENTO MÓVEL AS URGÊNCIAS - SAMU			45.000,00	45.000,00
10.302.1006.2976.0000	MANUTENÇÃO DE TRATAMENTO FORA DE DOMICÍLIO - TFD			1.067.000,00	1.067.000,00
10.302.1006.2977.0000	MANUTENÇÃO DO CAPS			555.000,00	555.000,00
10.302.1006.2978.0000	MANUTENÇÃO DO CENTRO DE ESPECIALIDADES ODONTOLÓGICAS - CEO			595.000,00	595.000,00
10.302.1006.2980.0000	MANUTENÇÃO DE CONTRATO DE COOPERAÇÃO DE TÉCNICA DE AÇÕES DE SAÚDE			8.000.000,00	8.000.000,00
10.302.1006.3130.0000	AQUISIÇÃO DE EQUIPAMENTOS PARA ATENDER AS NECESSIDADES DO HPP MARCOS FERREIRA D'AVILA (E.I)		85.788,97		85.788,97
10.302.1006.3138.0000	AQUISIÇÃO DE MATERIAS PERMANENTES P/ ATENDER AS NECESSIDADES DO CENTRO DE REABILITAÇÃO INFAN. ESPECIALIZADA - CRIE (E.I)		36.577,94		36.577,94
10.302.1006.3141.0000	AQUISIÇÃO DE VEÍCULOS PARA ATENDER O DIRECIONAMENTO DE REALIZAÇÃO DE PERICIAS MEDICAS (E.I)		85.788,97		85.788,97
10.302.1006.4040.0000	MANUTENÇÃO DAS ATIVIDADES DO PROGRAMA MAIS MÉDICOS			20.000,00	20.000,00
10.302.1006.4042.0000	MANUTENÇÃO DAS ATIVIDADES DA ATENÇÃO DE MÉDIA E ALTA COMPLEXIDADE AMBULATORIO E HOSPITALAR			2.005.000,00	2.005.000,00
10 302 1007	SUPORTE AOS SERVIÇOS DE SAÚDE		948.577,94		948.577,94
10.302.1007.1983.0000	EXPANSÃO E ADEQUAÇÃO DA REDE DA MÉDIA E ALTA COMPLEXIDADE - MAC		777.000,00		777.000,00
10.302.1007.3126.0000	AQUISIÇÃO DE AMBULÂNCIA PARA ATNDER AS NECESSIDADES DO MUNICÍPIO (E.I)		171.577,94		171.577,94
10 303	Suporte Profilático e Terapêutico			1.308.000,00	1.308.000,00
10 303 1006	PROMOÇÃO À SAÚDE DE QUALIDADE			1.308.000,00	1.308.000,00
10.303.1006.2086.0000	MANUTENÇÃO DAS ATIVIDADES DE ASSISTÊNCIA FARMACÉUTICA			1.308.000,00	1.308.000,00
10 304	Vigilância Sanitária		50.000,00	157.000,00	207.000,00
10 304 1006	PROMOÇÃO À SAÚDE DE QUALIDADE			157.000,00	157.000,00
10.304.1006.2088.0000	MANUTENÇÃO DAS ATIVIDADES DO PROG. DE VIGILÂNCIA SANITÁRIA			157.000,00	157.000,00
10 304 1007	SUPORTE AOS SERVIÇOS DE SAÚDE		50.000,00		50.000,00
10.304.1007.1945.0000	AQUISIÇÃO DE MÓVEIS, MÁQUINAS, EQUIPAMENTOS E OUTROS MATERIAIS PERMANENTES - VIGILÂNCIA SANITÁRIA		50.000,00		50.000,00
10 305	Vigilância Epidemiológica		30.000,00	517.000,00	547.000,00
10 305 1006	PROMOÇÃO À SAÚDE DE QUALIDADE			517.000,00	517.000,00
10.305.1006.2090.0000	MANUT. DAS ATIV. DO PROG. DE VIGILÂNCIA EPIDEMIOLOGICA			517.000,00	517.000,00
10 305 1007	SUPORTE AOS SERVIÇOS DE SAÚDE		30.000,00		30.000,00
10.305.1007.1946.0000	AQUISIÇÃO DE MÓVEIS, MÁQUINAS, EQUIPAMENTOS E OUTROS MATERIAIS PERMANENTES - VIGILÂNCIA EPIDEMIOLOGICA		30.000,00		30.000,00
10 306	Alimentação e Nutrição			35.000,00	35.000,00



PREFEITURA MUNICIPAL DE IBIMIRIM

Avenida Castro Alves, 432 - CNPJ:10105971/0001-50

Orçamento Programa - Exercício de 2025

Anexo 06

Page 23

Lei: 942, Data: 27/12/2024

PROGRAMA DE TRABALHO

(Inc.II, § 2º, Art.2º)

03 ENTIDADES SUPERVISIONADAS

04 FUNDO MUNICIPAL DE SAÚDE

Código	Especificação	Operação Especial	Projetos	Atividades	Total
10 306 1006	PROMOÇÃO À SAÚDE DE QUALIDADE			35.000,00	35.000,00
10.306.1006.4041.0000	MANUTENÇÃO DAS ATIVIDADES DO PROGRAMA ALIMENTAÇÃO			35.000,00	35.000,00
TOTAL		0,00	5.623.678,67	32.248.300,00	37.871.978,67

**PREFEITURA MUNICIPAL DE IBIMIRIM**

Avenida Castro Alves, 432 - CNPJ:10105971/0001-50

Orçamento Programa - Exercício de 2025

Anexo 06

Page 24

Lei: 942, Data: 27/12/2024

PROGRAMA DE TRABALHO

(Inc.II, § 2º, Art.2º)

03 ENTIDADES SUPERVISIONADAS**05 FUNDO MUNICIPAL DE DIREITOS DA CRIANÇA E DO ADOLESCENTE**

Código	Especificação	Operação Especial	Projetos	Atividades	T o t a l
08	Assistência Social	1.200.000,00	374.733,82	70.000,00	1.644.733,82
08	243 Assistência à Criança e ao Adolescente	1.200.000,00	374.733,82	70.000,00	1.644.733,82
08	243 0824 FORTALECIMENTO DOS DIREITOS DA CRIANÇA	1.200.000,00	374.733,82	70.000,00	1.644.733,82
08.243.0824.0008.0000	SUBVENÇÕES SOCIAIS A ENTIDADES ASSISTENCIAIS	1.200.000,00			1.200.000,00
08.243.0824.1058.0000	AQ. DE MOVEIS E EQ. DIVERSOS PARA O FMDDCA		50.000,00		50.000,00
08.243.0824.1059.0000	CONST. REF. E/OU AMPLIAÇÃO DE IMOVEIS P/O FMDDCA		50.000,00		50.000,00
08.243.0824.2092.0000	MANUTENÇÃO DAS ATIVIDADES DO FMDDCA			70.000,00	70.000,00
08.243.0824.3127.0000	CONSTRUÇÃO/AQUISIÇÃO DA SEDE DO CONS. MUN. DE DEFESA DOS DIREITOS DA CRIANÇA E DO ADOLESCENTE DE IBIMIRIM - CMDD (E.I)		274.733,82		274.733,82
TOTAL		1.200.000,00	374.733,82	70.000,00	1.644.733,82

PROGRAMA DE TRABALHO

(Inc.II, § 2º, Art.2º)

03 ENTIDADES SUPERVISIONADAS

06 INSTITUTO PREVIDENCIÁRIO DOS SERV. MUNICIPAIS DE IBIMIRIM

Código	Especificação	Operação Especial	Projetos	Atividades	Total
09	Previdência Social		70.000,00	9.824.000,00	9.894.000,00
09	122 Administração Geral		70.000,00	761.000,00	831.000,00
09	122 0901 GESTÃO ADMINISTRATIVA DO RPPS		70.000,00	761.000,00	831.000,00
09.122.0901.1078.0000	CONSTRUÇÃO, REFORMA E/OU AMPLIAÇÃO DO IBIPREV		70.000,00		70.000,00
09.122.0901.2874.0000	GESTÃO ADMINISTRATIVA DO IBIPREV			761.000,00	761.000,00
09	128 Formação de Recursos Humanos			53.000,00	53.000,00
09	128 0901 GESTÃO ADMINISTRATIVA DO RPPS			53.000,00	53.000,00
09.128.0901.2900.0000	CAPACITAÇÃO, TREINAMENTO E QUALIFICAÇÃO DE AGENTES PÚBLICOS MUNICIPAIS DO RPPS, INCLUSIVE CONSELHEIROS MUNICIPAIS			53.000,00	53.000,00
09	272 Previdência do Regime Estatutário			9.010.000,00	9.010.000,00
09	272 0902 MANUTENÇÃO DAS ATIVIDADES PREVIDENCIÁRIAS DO RPPS			9.010.000,00	9.010.000,00
09.272.0902.2145.0000	MANUTENÇÃO DAS ATIVIDADES PREVIDENCIÁRIAS			9.010.000,00	9.010.000,00
28	Encargos Especiais			464.000,00	464.000,00
28	843 Serviço da Dívida Interna			80.000,00	80.000,00
28	843 0000 OUTROS ENCARGOS ESPECIAIS			10.000,00	10.000,00
28.843.0000.2877.0000	AMORTIZAÇÃO DE DÍVIDA PÚBLICA			10.000,00	10.000,00
28	843 0902 MANUTENÇÃO DAS ATIVIDADES PREVIDENCIÁRIAS DO RPPS			70.000,00	70.000,00
28.843.0902.2878.0000	INDENIZAÇÕES E RESTITUIÇÕES			70.000,00	70.000,00
28	846 Outros Encargos Especiais			384.000,00	384.000,00
28	846 0902 MANUTENÇÃO DAS ATIVIDADES PREVIDENCIÁRIAS DO RPPS			384.000,00	384.000,00
28.846.0902.2145.0000	MANUTENÇÃO DAS ATIVIDADES PREVIDENCIÁRIAS			384.000,00	384.000,00
99	Reserva de Contingência	400.000,00			400.000,00
99	999 Reserva de Contingência	400.000,00			400.000,00
99	999 9999 RESERVA DE CONTIGÊNCIA	400.000,00			400.000,00
99.999.9999.0010.0000	RESERVA DE CONTIGÊNCIA	400.000,00			400.000,00
TOTAL		400.000,00	70.000,00	10.288.000,00	10.758.000,00





PREFEITURA MUNICIPAL DE IBIMIRIM

Avenida Castro Alves, 432 - CNPJ:10105971/0001-50

Orçamento Programa - Exercício de 2025

Anexo 06

Page 26

Lei: 942, Data: 27/12/2024

PROGRAMA DE TRABALHO

(Inc.II, § 2º, Art.2º)

03 ENTIDADES SUPERVISIONADAS					
07 FUNDO MUNICIPAL DE DIREITOS DO IDOSO					
Código	Especificação	Operação Especial	Projetos	Atividades	Total
08	Assistência Social		333.000,00		333.000,00
08	241 Assistência à Pessoa Idosa		333.000,00		333.000,00
08	241 0831 ASSISTÊNCIA AO IDOSO		333.000,00		333.000,00
08.241.0831.1891.0000	AQUISIÇÃO DE MÓVEIS,EQUIPAMENTOS E OUTROS MATERIAIS PERMANENTES PARA O FUNDO MUNICIPAL DE DIREITOS DO IDOSO		50.000,00		50.000,00
08.241.0831.2986.0000	MANUTENÇÃO DAS ATIVIDADES DO FUNDO MUNICIPAL DE DIREITOS DO IDOSO		283.000,00		283.000,00
TOTAL		0,00	333.000,00	0,00	333.000,00



PREFEITURA MUNICIPAL DE IBIMIRIM

Avenida Castro Alves, 432 - CNPJ:10105971/0001-50

Orçamento Programa - Exercício de 2025

Anexo 06

Page 27

Lei: 942, Data: 27/12/2024

PROGRAMA DE TRABALHO

(Inc.II, § 2º, Art.2º)

03 ENTIDADES SUPERVISIONADAS

09 CONSORCIO-CIMPAJEU

Código	Especificação	Operação Especial	Projetos	Atividades	Total
10	Saúde			108.962,45	108.962,45
10	302 Assistência Hospitalar e Ambulatorial			108.962,45	108.962,45
10	302 1006 PROMOÇÃO À SAÚDE DE QUALIDADE			108.962,45	108.962,45
10.302.1006.2985.0000	MANUTENÇÃO DAS ATIVIDADES DO NIS - SAMU			108.962,45	108.962,45
TOTAL		0,00	0,00	108.962,45	108.962,45

**PREFEITURA MUNICIPAL DE IBIMIRIM**

Avenida Castro Alves, 432 - CNPJ:10105971/0001-50

Orçamento Programa - Exercício de 2025

Anexo 06

Page 28

Lei: 942, Data: 27/12/2024

PROGRAMA DE TRABALHO

(Inc.II, § 2º, Art.2º)

03 ENTIDADES SUPERVISIONADAS					
10 FUNDO DE DESENVOLVIMENTO MUNICIPAL					
Código	Especificação	Operação Especial	Projetos	Atividades	Total
15	Urbanismo		475.000,00		475.000,00
15	451 Infra-Estrutura Urbana		475.000,00		475.000,00
15	451 1505 DESENVOLVIMENTO URBANO		475.000,00		475.000,00
15.451.1505.1911.0000	CONSTRUÇÃO DE UMA ACADEMIA DAS CIDADES		285.000,00		285.000,00
15.451.1505.1912.0000	PAVIMENTAÇÃO EM PARALELEPÍPEDO EM DIVERSAS RUAS DO CENTRO		170.000,00		170.000,00
15.451.1505.1913.0000	AQUISIÇÃO DE MÓVEIS, MÁQUINAS, EQUIPAMENTOS DIVERSOS PARA O FEM MULHER		20.000,00		20.000,00
TOTAL		0,00	475.000,00	0,00	475.000,00
TOTAL GERAL		4.984.822,28	18.733.568,37	126.281.609,35	150.000.000,00

DEMONSTRATIVO DAS DESPESAS POR ORGÃO E FUNÇÕES DE GOVERNO

(Inc. II, § 2º, Art. 2º)

Lei: 942, Data: 27/12/2024

Orgão:			Valor
01 01	LEGISLATIVO MUNICIPAL		
Função	01	Legislativa	4.615.357,90
Função	28	Encargos Especiais	455.000,00
02 01	PROCURADORIA JURÍDICA		
Função	04	Administração	50.000,00
Função	28	Encargos Especiais	650.000,00
02 02	ASSESSORIA DE PLANEJAMENTO		
Função	04	Administração	15.000,00
02 03	ASSESSORIA EXECUTIVA		
Função	04	Administração	872.000,00
02 04	SECRETARIA MUNICIPAL DE POLÍTICAS PÚBLICAS PARA AS MULHERES		
Função	14	Direitos da Cidadania	820.000,00
02 06	SECRETARIA DE ADMINISTRAÇÃO		
Função	04	Administração	6.033.000,00
Função	06	Segurança Pública	176.000,00
Função	09	Previdência Social	2.270.000,00
Função	99	Reserva de Contingência	5.789,00
02 07	SECRETARIA DE FINANÇAS		
Função	04	Administração	2.182.000,00
Função	28	Encargos Especiais	2.800.000,00
Função	99	Reserva de Contingência	519.822,28
02 08	SECRETARIA DE INFRA-ESTRUTURA PÚBLICA		
Função	04	Administração	35.000,00
Função	15	Urbanismo	7.643.577,94
Função	16	Habitação	30.000,00
Função	17	Saneamento	210.000,00
Função	22	Indústria	30.000,00
Função	25	Energia	1.168.000,00
Função	26	Transporte	1.558.788,97
Função	27	Desporto e Lazer	500.000,00
Função	28	Encargos Especiais	5.000,00
02 09	SECRETARIA DE DESENVOLVIMENTO ECONOMICO		
Função	04	Administração	795.000,00



DEMONSTRATIVO DAS DESPESAS POR ORGÃO E FUNÇÕES DE GOVERNO

(Inc.II, § 2º, Art.2º)

Lei: 942, Data: 27/12/2024

Orgão:			Valor
02 09	SECRETÁRIA DE DESENVOLVIMENTO ECONOMICO		
Função	11	Trabalho	207.000,00
Função	13	Cultura	2.655.000,00
Função	23	Comércio e Serviços	126.500,00
Função	27	Desporto e Lazer	188.000,00
02 10	SECRETARIA MUNICIPAL DE AGRICULTURA E MEIO AMBIENTE		
Função	04	Administração	50.500,00
Função	15	Urbanismo	730.788,97
Função	18	Gestão Ambiental	769.000,00
Função	20	Agricultura	5.666.000,00
Função	23	Comércio e Serviços	6.000,00
03 01	FUNDO MUNICIPAL DE EDUCAÇÃO DE IBIMIRIM		
Função	12	Educação	47.686.200,00
Função	28	Encargos Especiais	100.000,00
03 03	FUNDO MUNICIPAL DE ASSISTÊNCIA SOCIAL		
Função	08	Assistência Social	7.184.000,00
03 04	FUNDO MUNICIPAL DE SAÚDE		
Função	10	Saúde	37.871.978,67
03 05	FUNDO MUNICIPAL DE DIREITOS DA CRIANÇA E DO ADOLESCENTE		
Função	08	Assistência Social	1.644.733,82
03 06	INSTITUTO PREVIDENCIÁRIO DOS SERV. MUNICIPAIS DE IBIMIRIM		
Função	09	Previdência Social	9.894.000,00
Função	28	Encargos Especiais	464.000,00
Função	99	Reserva de Contingência	400.000,00
03 07	FUNDO MUNICIPAL DE DIREITOS DO IDOSO		
Função	08	Assistência Social	333.000,00
03 09	CONSORCIO-CIMPAJEU		
Função	10	Saúde	108.962,45
03 10	FUNDO DE DESENVOLVIMENTO MUNICIPAL		
Função	15	Urbanismo	475.000,00



DEMONSTRATIVO DAS DESPESAS POR ORGÃO E FUNÇÕES DE GOVERNO

(Inc.II, § 2º, Art.2º)

Lei: 942, Data: 27/12/2024

TOTAL GERAL

150.000.000,00

RESUMO DO TOTAL ORÇADO POR ORGÃO		
01 01	LEGISLATIVO MUNICIPAL	5.070.357,90
02 01	PROCURADORIA JURÍDICA	700.000,00
02 02	ASSESSORIA DE PLANEJAMENTO	15.000,00
02 03	ASSESSORIA EXECUTIVA	872.000,00
02 04	SECRETARIA MUNICIPAL DE POLÍTICAS PÚBLICAS PARA AS MULHERES	10.000,00
02 06	SECRETARIA DE ADMINISTRAÇÃO	8.484.789,00
02 07	SECRETARIA DE FINANÇAS	5.501.822,28
02 08	SECRETARIA DE INFRA-ESTRUTURA PÚBLICA	11.180.366,91
02 09	SECRETARIA DE DESENVOLVIMENTO ECONOMICO	3.971.500,00
02 10	SECRETARIA MUNICIPAL DE AGRICULTURA E MEIO AMBIENTE	222.288,97
03 01	FUNDO MUNICIPAL DE EDUCAÇÃO DE IBIMIRIM	47.786.200,00
03 03	FUNDO MUNICIPAL DE ASSISTÊNCIA SOCIAL	7.184.000,00
03 04	FUNDO MUNICIPAL DE SAÚDE	37.871.978,67
03 05	FUNDO MUNICIPAL DE DIREITOS DA CRIANÇA E DO ADOLESCENTE	1.733,82
03 06	INSTITUTO PREVIDENCIÁRIO DOS SERV. MUNICIPAIS DE IBIMIRIM	1.000,00
03 07	FUNDO MUNICIPAL DE DIREITOS DO IDOSO	333.000,00
03 09	CONSORCIO-CIMPAJEU	108.962,45
03 10	FUNDO DE DESENVOLVIMENTO MUNICIPAL	475.000,00
TOTAL		150.000.000,00

RESUMO DO TOTAL ORÇADO POR FUNÇÃO		
01	Legislativa	4.615.357,90
04	Administração	10.032.500,00
06	Segurança Pública	176.000,00
08	Assistência Social	9.161.733,82
09	Previdência Social	12.164.000,00
10	Saúde	37.980.941,12
11	Trabalho	207.000,00
12	Educação	47.686.200,00
13	Cultura	2.655.000,00
14	Direitos da Cidadania	820.000,00
15	Urbanismo	8.849.366,91
16	Habitação	30.000,00
17	Saneamento	210.000,00
18	Gestão Ambiental	769.000,00
20	Agricultura	5.666.000,00
22	Indústria	30.000,00
23	Comércio e Serviços	132.500,00
25	Energia	1.168.000,00
26	Transporte	1.558.788,97
27	Desporto e Lazer	688.000,00





PREFEITURA MUNICIPAL DE IBIMIRIM

Avenida Castro Alves, 432 - CNPJ:10105971/0001-50

Orçamento Programa - Exercício de 2025

Anexo 09

Page 4

DEMONSTRATIVO DAS DESPESAS POR ORGÃO E FUNÇÕES DE GOVERNO

(Inc.II, § 2º, Art.2º)

Lei: 942, Data: 27/12/2024

28	Encargos Especiais	4.474.000,00
99	Reserva de Contingência	925.611,28
TOTAL		150.000.000,00

**PREFEITURA MUNICIPAL DE IBIMIRIM**

Avenida Castro Alves, 432 - CNPJ:10105971/0001-50

Orçamento Programa - Exercício de 2025

Anexo 07

Page 1

Lei: 942, Data: 27/12/2024

**PROGRAMA DE TRABALHO DO GOVERNO
DEMONSTRATIVO DE FUNÇÕES, SUBFUNÇÕES E PROGRAMAS
POR PROJETOS, ATIVIDADES E OPERAÇÕES ESPECIAIS
(Inc.II, § 2º, Art.2º)**

Código	Especificação	Operação Especial	Projetos	Atividades	Total
01	Legislativa	0,00	150.000,00	4.465.357,90	4.615.357,90
01	031 Ação Legislativa	0,00	150.000,00	4.341.357,90	4.491.357,90
01	031 0001 ATIVIDADES LEGISLATIVAS	0,00	150.000,00	4.341.357,90	4.491.357,90
01.031.0001.1001.0000	CONSTRUÇÃO, REFORMA E AMPLIAÇÃO DO PRÉDIO DA CÂMARA	0,00	75.000,00	0,00	75.000,00
01.031.0001.1002.0000	AQUISIÇÃO DE MÓVEIS, MÁQUINAS, EQUIPAMENTOS DIVERSOS E VEÍCULOS	0,00	70.000,00	0,00	70.000,00
01.031.0001.1003.0000	AQUISIÇÃO DE IMÓVEIS	0,00	5.000,00	0,00	5.000,00
01.031.0001.2001.0000	MANUT. DAS ATIVIDADES LEGISLATIVAS E ADMINISTRATIVAS DA CÂMARA	0,00	0,00	4.231.357,90	4.231.357,90
01.031.0001.2002.0000	PAGAMENTO DE DESPESAS DE EXERCÍCIOS ANTERIORES	0,00	0,00	12.000,00	12.000,00
01.031.0001.2163.0000	DISPÊNDIOS COM INDENIZAÇÕES E RESTITUIÇÕES	0,00	0,00	96.000,00	96.000,00
01.031.0001.4033.0000	MANUTENÇÃO DAS ATIVIDADES DE COTAS MENSAIS DE COMBUSTÍVEIS	0,00	0,00	2.000,00	2.000,00
01	124 Controle Interno	0,00	0,00	124.000,00	124.000,00
01	124 0001 ATIVIDADES LEGISLATIVAS	0,00	0,00	124.000,00	124.000,00
01.124.0001.2003.0000	MANUTENÇÃO DO SISTEMA DE CONTROLE INTERNO DA CÂMARA	0,00	0,00	124.000,00	124.000,00
04	Administração	0,00	293.000,00	9.739.500,00	10.032.500,00
04	122 Administração Geral	0,00	138.000,00	7.260.500,00	7.398.500,00
04	122 0421 GESTÃO ADMINISTRATIVA DO MUNICÍPIO	0,00	108.000,00	7.155.000,00	7.263.000,00
04.122.0421.1007.0000	AQUISIÇÃO DE VEÍCULOS, MÓVEIS, MÁQUINAS E EQUIPAMENTOS DIVERSOS	0,00	50.000,00	0,00	50.000,00
04.122.0421.1009.0000	AQUISIÇÃO DE EQUIPAMENTOS P/ O DEPARTAMENTO DE RECURSOS HUMANOS	0,00	10.000,00	0,00	10.000,00
04.122.0421.1902.0000	AQUISIÇÃO DE EQUIPAMENTOS / BENS MÓVEIS PARA A ASSESSORIA DE PLANEJAMENTO	0,00	5.000,00	0,00	5.000,00
04.122.0421.1903.0000	AQUISIÇÃO DE VEÍCULOS, EQUIPAMENTOS E DEMAIS BENS MÓVEIS PARA O GABINETE DO PREFEITO	0,00	20.000,00	0,00	20.000,00
04.122.0421.1904.0000	AQUISIÇÃO DE EQUIPAMENTOS / BENS MÓVEIS PARA O DEPARTAMENTO DE COMPRAS	0,00	3.000,00	0,00	3.000,00
04.122.0421.1905.0000	AQUISIÇÃO DE EQUIPAMENTOS / BENS MÓVEIS PARA O DEPARTAMENTO DE INFORMÁTICA	0,00	10.000,00	0,00	10.000,00
04.122.0421.1954.0000	AQUISIÇÃO DE EQUIPAMENTOS/BENS MÓVEIS PARA A SECRETARIA DE DESENVOLVIMENTO ECONÔMICO	0,00	10.000,00	0,00	10.000,00
04.122.0421.2005.0000	MANUTENÇÃO DAS ATIVIDADES DO GABINETE DO PREFEITO	0,00	0,00	425.000,00	425.000,00
04.122.0421.2012.0000	MANUTENÇÃO DAS ATIVIDADES DA SEC. DE ADMINISTRAÇÃO	0,00	0,00	5.511.000,00	5.511.000,00
04.122.0421.2017.0000	MANUTENÇÃO DAS ATIVIDADES DO DEPTO. DE REC. HUMANOS	0,00	0,00	10.000,00	10.000,00
04.122.0421.2020.0000	MANUT. DAS ATIVIDADES DO DEPTO DE GESTÃO DE PATRIMÔNIO	0,00	0,00	12.000,00	12.000,00
04.122.0421.2894.0000	MANUTENÇÃO DAS ATIVIDADES DO DEPTO. DE COMPRAS	0,00	0,00	25.000,00	25.000,00
04.122.0421.2896.0000	MANUTENÇÃO DAS ATIVIDADES DO DEPTO. DE INFORMÁTICA	0,00	0,00	17.000,00	17.000,00
04.122.0421.2991.0000	MANUTENÇÃO DAS ATIVIDADES DO PLANEJAMENTO	0,00	0,00	10.000,00	10.000,00
04.122.0421.4029.0000	MANUTENÇÃO DO PROGRAMA FRENTE DE TRABALHO - PREFEITURA	0,00	0,00	120.000,00	120.000,00
04.122.0421.4051.0000	MANUTENÇÃO DAS ATIVIDADES DA SECRETARIA DE DESENVOLVIMENTO ECONÔMICO	0,00	0,00	785.000,00	785.000,00
04.122.0421.4062.0000	MANUTENÇÃO DAS ATIVIDADES DO CONSELHO TUTELAR	0,00	0,00	240.000,00	240.000,00
04	122 0422 AÇÕES DO PROCESSO JUDICIÁRIO	0,00	20.000,00	30.000,00	50.000,00
04.122.0422.1901.0000	AQUISIÇÃO DE EQUIPAMENTOS / BENS MÓVEIS PARA A PROCURADORIA MUNICIPAL	0,00	20.000,00	0,00	20.000,00
04.122.0422.2010.0000	MANUTENÇÃO DA PROCURADORIA MUNICIPAL	0,00	0,00	30.000,00	30.000,00

**PREFEITURA MUNICIPAL DE IBIMIRIM**

Avenida Castro Alves, 432 - CNPJ:10105971/0001-50

Orçamento Programa - Exercício de 2025

Anexo 07

Page 2

Lei: 942, Data: 27/12/2024

**PROGRAMA DE TRABALHO DO GOVERNO
DEMONSTRATIVO DE FUNÇÕES, SUBFUNÇÕES E PROGRAMAS
POR PROJETOS, ATIVIDADES E OPERAÇÕES ESPECIAIS
(Inc.II, § 2º, Art.2º)**

Código	Especificação	Operação Especial	Projetos	Atividades	Total
04	Administração	0,00	293.000,00	9.739.500,00	10.032.500,00
04	122 Administração Geral	0,00	138.000,00	7.260.500,00	7.398.500,00
04	122 1506 REABILITAÇÃO DE ÁREAS URBANAS	0,00	10.000,00	25.000,00	35.000,00
04.122.1506.1042.0000	AQUISIÇÃO DE VEÍCULOS, MÁQUINAS E EQUIPAMENTOS DIVERSOS P/ DIRETORIA DE ESTRADAS	0,00	10.000,00	0,00	10.000,00
04.122.1506.2055.0000	MANUTENÇÃO DAS ATIV. DA DIRETORIA DE ESTRADAS E RODAGENS	0,00	0,00	13.000,00	13.000,00
04.122.1506.2995.0000	MANUTENÇÃO DAS ATIVIDADES DO ALMOXARIFADO	0,00	0,00	12.000,00	12.000,00
04	122 2012 DESENVOLVIMENTO E INFRAESTRUTURA RURAL	0,00	0,00	50.500,00	50.500,00
04.122.2012.2051.0000	MANUTENÇÃO DAS ATIVIDADES AO PROJETO APOIO À APICULTURA	0,00	0,00	37.000,00	37.000,00
04.122.2012.2066.0000	MANUT. DAS ATIV. DA DIRETORIA DE MOVIMENTOS SOCIAIS RURAIS	0,00	0,00	13.500,00	13.500,00
04	123 Administração Financeira	0,00	100.000,00	1.947.000,00	2.047.000,00
04	123 0421 GESTÃO ADMINISTRATIVA DO MUNICÍPIO	0,00	100.000,00	1.947.000,00	2.047.000,00
04.123.0421.1013.0000	AQUISIÇÃO DE VEÍCULOS, MÓVEIS E EQUIPAMENTOS DIVERSOS P/ O DEPARTAMENTO DE CONTABILIDADE	0,00	100.000,00	0,00	100.000,00
04.123.0421.2024.0000	MANUTENÇÃO DAS ATIVIDADES DO DEPTO DE CONTABILIDADE	0,00	0,00	1.037.000,00	1.037.000,00
04.123.0421.2996.0000	CONTRIBUIÇÃO PARA O PASEP	0,00	0,00	900.000,00	900.000,00
04.123.0421.2997.0000	OBRIGAÇÕES PATRONAIS PRESTADORES DE SERVIÇOS	0,00	0,00	10.000,00	10.000,00
04	124 Controle Interno	0,00	5.000,00	322.000,00	327.000,00
04	124 0421 GESTÃO ADMINISTRATIVA DO MUNICÍPIO	0,00	5.000,00	322.000,00	327.000,00
04.124.0421.1006.0000	AQUISIÇÃO DE EQUIPAMENTOS PARA O CONTROLE INTERNO	0,00	5.000,00	0,00	5.000,00
04.124.0421.2009.0000	MANUTENÇÃO DAS ATIVIDADES DE CONTROLE INTERNO	0,00	0,00	322.000,00	322.000,00
04	128 Formação de Recursos Humanos	0,00	0,00	25.000,00	25.000,00
04	128 0421 GESTÃO ADMINISTRATIVA DO MUNICÍPIO	0,00	0,00	25.000,00	25.000,00
04.128.0421.2014.0000	CAPACITAÇÃO DOS SERVIDORES MUNICIPAIS	0,00	0,00	25.000,00	25.000,00
04	129 Administração de Receitas	0,00	50.000,00	85.000,00	135.000,00
04	129 0421 GESTÃO ADMINISTRATIVA DO MUNICÍPIO	0,00	50.000,00	85.000,00	135.000,00
04.129.0421.1012.0000	AQUISIÇÃO DE VEÍCULOS, MÓVEIS E EQUIPAMENTOS DIVERSOS P/ O DEPARTAMENTO DE ARRECADAÇÃO	0,00	50.000,00	0,00	50.000,00
04.129.0421.2022.0000	MANUT. DAS ATIV. DO DEPTO. DE ARRECADAÇÃO E TRIBUTAÇÃO	0,00	0,00	85.000,00	85.000,00
04	131 Comunicação Social	0,00	0,00	100.000,00	100.000,00
04	131 0421 GESTÃO ADMINISTRATIVA DO MUNICÍPIO	0,00	0,00	100.000,00	100.000,00
04.131.0421.2006.0000	DIVULGAÇÃO INSTITUCIONAL, IMPRESSOS E PUBLICAÇÕES DIVERSOS	0,00	0,00	100.000,00	100.000,00
06	Segurança Pública	0,00	50.000,00	126.000,00	176.000,00
06	122 Administração Geral	0,00	50.000,00	126.000,00	176.000,00



PREFEITURA MUNICIPAL DE IBIMIRIM

Avenida Castro Alves, 432 - CNPJ:10105971/0001-50

Orçamento Programa - Exercício de 2025

Anexo 07

Page 3

Lei: 942, Data: 27/12/2024

PROGRAMA DE TRABALHO DO GOVERNO DEMONSTRATIVO DE FUNÇÕES, SUBFUNÇÕES E PROGRAMAS POR PROJETOS, ATIVIDADES E OPERAÇÕES ESPECIAIS (Inc. II, § 2º, Art. 2º)

Código	Especificação	Operação Especial	Projetos	Atividades	Total
06	Segurança Pública	0,00	50.000,00	126.000,00	176.000,00
06	122 Administração Geral	0,00	50.000,00	126.000,00	176.000,00
06	122 0424 FORTALECIMENTO DA GUARDA MUNICIPAL	0,00	50.000,00	126.000,00	176.000,00
06.122.0424.1984.0000	EXPANSÃO E ADEQUAÇÃO DA REDE DE FORTALECIMENTO DA GUARDA MUNICIPAL	0,00	50.000,00	0,00	50.000,00
06.122.0424.4066.0000	MANUTENÇÃO DAS ATIVIDADES DE FORTALECIMENTO DA GUARDA MUNICIPAL	0,00	0,00	76.000,00	76.000,00
06.122.0424.4067.0000	MANUTENÇÃO DAS ATIVIDADES DO PROJETO CIDADE PACÍFICA	0,00	0,00	50.000,00	50.000,00
08	Assistência Social	1.210.000,00	1.502.733,82	6.449.000,00	9.161.733,82
08	122 Administração Geral	0,00	360.000,00	3.210.000,00	3.570.000,00
08	122 0815 GESTÃO ASSISTÊNCIA SOCIAL	0,00	150.000,00	2.411.000,00	2.561.000,00
08.122.0815.1974.0000	EXPANSÃO E ADEQUAÇÃO DA REDE DO FUNDO MUNICIPAL DE ASSISTÊNCIA SOCIAL	0,00	150.000,00	0,00	150.000,00
08.122.0815.2122.0000	MANUTENÇÃO DAS ATIVIDADES DO FMAS	0,00	0,00	1.743.000,00	1.743.000,00
08.122.0815.2925.0000	PAGAMENTO DE OBRIGAÇÕES PATRONAIS - PRESTADORES DE SERVIÇOS	0,00	0,00	20.000,00	20.000,00
08.122.0815.4044.0000	SUBVENÇÕES A ASSOCIAÇÕES E FUNDAÇÕES	0,00	0,00	10.000,00	10.000,00
08.122.0815.4045.0000	PAGAMENTO DE OBRIGAÇÕES PREVIDENCIÁRIAS - FMAS	0,00	0,00	525.000,00	525.000,00
08.122.0815.4054.0000	MANUTENÇÃO DOS CONSELHOS MUNICIPAIS LIGADOS À ASSISTÊNCIA SOCIAL	0,00	0,00	113.000,00	113.000,00
08	122 0834 PROGRAMAS COMPLEMENTARES DA ASSISTÊNCIA SOCIAL	0,00	0,00	300.000,00	300.000,00
08.122.0834.4026.0000	MANUTENÇÃO DO PROGRAMA FRENTE DE TRABALHO - FUNDO MUNICIPAL DE ASSISTÊNCIA SOCIAL	0,00	0,00	300.000,00	300.000,00
08	122 0837 BLOCO DA GESTÃO DO SUAS	0,00	80.000,00	49.000,00	129.000,00
08.122.0837.1080.0000	AQUISIÇÃO DE VEÍCULOS, MÓVEIS E EQUIPAMENTOS DIVERSOS, DESTINADOS AO ÍNDICE DE GESTÃO DESCENTRALIZADA - IGD	0,00	80.000,00	0,00	80.000,00
08.122.0837.2914.0000	MANUTENÇÃO DO ÍNDICE DE GESTÃO DESCENTRALIZADA DO SUAS - IGDSUAS	0,00	0,00	49.000,00	49.000,00
08	122 0839 BLOCO DA PROTEÇÃO SOCIAL ESPECIAL DE MÉDIA/ALTA COMPLEXIDADE	0,00	0,00	450.000,00	450.000,00
08.122.0839.2838.0000	MANUTENÇÃO DAS ATIVIDADES VINCULADAS AO PROGRAMA BOLSA FAMÍLIA	0,00	0,00	450.000,00	450.000,00
08	122 2765 BLOCO DE GESTÃO DO PROGRAMA CADÚNICO/AUXÍLIO BRASIL	0,00	130.000,00	0,00	130.000,00
08.122.2765.1896.0000	AQUISIÇÃO DE EQUIPAMENTO PARA O PROGRAMA BOLSA FAMÍLIA/IGDBF	0,00	130.000,00	0,00	130.000,00
08	241 Assistência à Pessoa Idosa	0,00	453.000,00	347.000,00	800.000,00
08	241 0831 ASSISTÊNCIA AO IDOSO	0,00	453.000,00	347.000,00	800.000,00
08.241.0831.1891.0000	AQUISIÇÃO DE MÓVEIS, EQUIPAMENTOS E OUTROS MATERIAIS PERMANENTES PARA O FUNDO MUNICIPAL DE DIREITOS DO IDOSO	0,00	50.000,00	0,00	50.000,00
08.241.0831.1975.0000	EXPANSÃO E ADEQUAÇÃO DA ASSISTÊNCIA AO IDOSO	0,00	120.000,00	0,00	120.000,00
08.241.0831.2130.0000	SERVIÇO DE CONVIVÊNCIA E FORTALECIMENTO DE VÍNCULOS - IDOSO	0,00	0,00	32.000,00	32.000,00
08.241.0831.2986.0000	MANUTENÇÃO DAS ATIVIDADES DO FUNDO MUNICIPAL DE DIREITOS DO IDOSO	0,00	283.000,00	0,00	283.000,00
08.241.0831.4032.0000	MANUTENÇÃO DAS ATIVIDADES DO PROJETO AÇÃO INTERAÇÃO - IDOSO	0,00	0,00	315.000,00	315.000,00
08	243 Assistência à Criança e ao Adolescente	1.200.000,00	374.733,82	586.000,00	2.160.733,82

**PROGRAMA DE TRABALHO DO GOVERNO
DEMONSTRATIVO DE FUNÇÕES, SUBFUNÇÕES E PROGRAMAS
POR PROJETOS, ATIVIDADES E OPERAÇÕES ESPECIAIS**
(Inc.II, § 2º, Art.2º)

Código	Especificação	Operação Especial	Projetos	Atividades	Total
08	Assistência Social	1.210.000,00	1.502.733,82	6.449.000,00	9.161.733,82
08 243	Assistência à Criança e ao Adolescente	1.200.000,00	374.733,82	586.000,00	2.160.733,82
08 243 0824	FORTALECIMENTO DOS DIREITOS DA CRIANÇA	1.200.000,00	374.733,82	70.000,00	1.644.733,82
08.243.0824.0008.0000	SUBVENÇÕES SOCIAIS A ENTIDADES ASSISTENCIAIS	1.200.000,00	0,00	0,00	1.200.000,00
08.243.0824.1058.0000	AQ. DE MOVEIS E EQ. DIVERSOS PARA O FMDDCA	0,00	50.000,00	0,00	50.000,00
08.243.0824.1059.0000	CONST. REF. E/OU AMPLIAÇÃO DE IMOVEIS P/O FMDDCA	0,00	50.000,00	0,00	50.000,00
08.243.0824.2092.0000	MANUTENÇÃO DAS ATIVIDADES DO FMDDCA	0,00	0,00	70.000,00	70.000,00
08.243.0824.3127.0000	CONSTRUÇÃO/AQUISIÇÃO DA SEDE DO CONS. MUN. DE DEFESA DOS DIREITOS DA CRIANÇA E DO ADOLESCENTE DE IBIMIRIM - CMDD (E.I)	0,00	274.733,82	0,00	274.733,82
08 243 0834	PROGRAMAS COMPLEMENTARES DA ASSISTÊNCIA SOCIAL	0,00	0,00	516.000,00	516.000,00
08.243.0834.2128.0000	MANUT. DAS ATIV. DO SERVIÇO DE CONVIVÊNCIA E FORTALECIMENTO DO CENTRO DA JUVENTUDE	0,00	0,00	484.000,00	484.000,00
08.243.0834.2983.0000	MANUTENÇÃO DAS AÇÕES DE ERRADICAÇÃO DO TRABALHO INFANTIL-AEPETI	0,00	0,00	32.000,00	32.000,00
08 244	Assistência Comunitária	0,00	70.000,00	748.000,00	818.000,00
08 244 0834	PROGRAMAS COMPLEMENTARES DA ASSISTÊNCIA SOCIAL	0,00	40.000,00	627.000,00	667.000,00
08.244.0834.1979.0000	EXPANSÃO E ADEQUAÇÃO DO PROGRAMA PROCAD	0,00	40.000,00	0,00	40.000,00
08.244.0834.2136.0000	SERV. ESPECIALIZADO P/ PESSOAS EM SITUAÇÃO DE RUA	0,00	0,00	23.000,00	23.000,00
08.244.0834.2137.0000	SERV. DE ACOLHIMENTO INSTITUCIONAL - CASA DA CRIANÇA	0,00	0,00	428.000,00	428.000,00
08.244.0834.2904.0000	PROGRAMA DE BENEFÍCIO EVENTUAL	0,00	0,00	150.000,00	150.000,00
08.244.0834.2905.0000	MANUTENÇÃO DO PROGRAMA BPC NA ESCOLA	0,00	0,00	6.000,00	6.000,00
08.244.0834.4061.0000	MANUTENÇÃO DAS ATIVIDADES DO PROGRAMA PROCAD	0,00	0,00	20.000,00	20.000,00
08 244 2730	ASSISTÊNCIA SOCIAL - PROGRAMAS COM FINANCIAMENTO ESTADUAL	0,00	30.000,00	121.000,00	151.000,00
08.244.2730.1868.0000	AQUISIÇÃO DE EQUIPAMENTOS PARA O CRAS FUNDO A FUNDO-ESTADUAL	0,00	20.000,00	0,00	20.000,00
08.244.2730.1978.0000	AQUISIÇÃO DE EQUIPAMENTOS PARA O CREAS FUNDO A FUNDO-ESTADUAL	0,00	10.000,00	0,00	10.000,00
08.244.2730.2992.0000	MANUTENÇÃO DO CRAS - FUNDO A FUNDO - ESTADUAL	0,00	0,00	68.000,00	68.000,00
08.244.2730.2999.0000	MANUTENÇÃO DE BENEFÍCIOS EVENTUAIS-ESTADO	0,00	0,00	18.000,00	18.000,00
08.244.2730.4060.0000	MANUTENÇÃO DO CREAS FUNDO A FUNDO-ESTADUAL	0,00	0,00	35.000,00	35.000,00
08 245	Serviços Socioassistenciais	0,00	245.000,00	896.000,00	1.141.000,00
08 245 0832	FORTALECIMENTO DA REDE DE PROTEÇÃO SOCIAL BÁSICA	0,00	135.000,00	286.000,00	421.000,00
08.245.0832.1976.0000	EXPANSÃO E ADEQUAÇÃO DO FORTALECIMENTO DA REDE DE PROTEÇÃO SOCIAL BÁSICA	0,00	135.000,00	0,00	135.000,00
08.245.0832.4046.0000	DESENVOLVIMENTO DAS AÇÕES DE PROTEÇÃO SOCIAL BÁSICA	0,00	0,00	286.000,00	286.000,00
08 245 0834	PROGRAMAS COMPLEMENTARES DA ASSISTÊNCIA SOCIAL	0,00	0,00	340.000,00	340.000,00
08.245.0834.2907.0000	MANUTENÇÃO DO PROGRAMA PRIMEIRA INFÂNCIA NO SUAS - CRIANÇA FELIZ	0,00	0,00	340.000,00	340.000,00
08 245 0839	BLOCO DA PROTEÇÃO SOCIAL ESPECIAL DE MÉDIA/ALTA COMPLEXIDADE	0,00	110.000,00	270.000,00	380.000,00
08.245.0839.1977.0000	EXPANSÃO E ADEQUAÇÃO DA REDE DE PROTEÇÃO SOCIAL ESPECIAL	0,00	110.000,00	0,00	110.000,00
08.245.0839.4047.0000	DESENVOLVIMENTO DAS AÇÕES DE PROTEÇÃO SOCIAL ESPECIAL DE MÉDIA COMPLEXIDADE	0,00	0,00	270.000,00	270.000,00
08 306	Alimentação e Nutrição	0,00	0,00	614.000,00	614.000,00
08 306 0834	PROGRAMAS COMPLEMENTARES DA ASSISTÊNCIA SOCIAL	0,00	0,00	614.000,00	614.000,00
08.306.0834.2916.0000	MANUTENÇÃO DO PROGRAMA COZINHA COMUNITÁRIA	0,00	0,00	614.000,00	614.000,00



**PREFEITURA MUNICIPAL DE IBIMIRIM**

Avenida Castro Alves, 432 - CNPJ:10105971/0001-50

Orçamento Programa - Exercício de 2025

Anexo 07

Page 5

Lei: 942, Data: 27/12/2024

**PROGRAMA DE TRABALHO DO GOVERNO
DEMONSTRATIVO DE FUNÇÕES, SUBFUNÇÕES E PROGRAMAS
POR PROJETOS, ATIVIDADES E OPERAÇÕES ESPECIAIS
(Inc.II, § 2º, Art.2º)**

Código	Especificação	Operação Especial	Projetos	Atividades	Total
08	Assistência Social	1.210.000,00	1.502.733,82	6.449.000,00	9.161.733,82
08 333	Empregabilidade	0,00	0,00	48.000,00	48.000,00
08 333 0834	PROGRAMAS COMPLEMENTARES DA ASSISTÊNCIA SOCIAL	0,00	0,00	48.000,00	48.000,00
08.333.0834.2908.0000	MANUTENÇÃO DAS ATIVIDADES DO PROGRAMA ACESSUAS-TRABALHO	0,00	0,00	48.000,00	48.000,00
08 843	Serviço da Dívida Interna	10.000,00	0,00	0,00	10.000,00
08 843 0000	OUTROS ENCARGOS ESPECIAIS	10.000,00	0,00	0,00	10.000,00
08.843.0000.0002.0000	AMORTIZAÇÃO DE DÍVIDAS DIVERSAS	10.000,00	0,00	0,00	10.000,00
09	Previdência Social	0,00	70.000,00	12.094.000,00	12.164.000,00
09 122	Administração Geral	0,00	70.000,00	761.000,00	831.000,00
09 122 0901	GESTÃO ADMINISTRATIVA DO RPPS	0,00	70.000,00	761.000,00	831.000,00
09.122.0901.1078.0000	CONSTRUÇÃO, REFORMA E/OU AMPLIAÇÃO DO IBIPREV	0,00	70.000,00	0,00	70.000,00
09.122.0901.2874.0000	GESTÃO ADMINISTRATIVA DO IBIPREV	0,00	0,00	761.000,00	761.000,00
09 128	Formação de Recursos Humanos	0,00	0,00	53.000,00	53.000,00
09 128 0901	GESTÃO ADMINISTRATIVA DO RPPS	0,00	0,00	53.000,00	53.000,00
09.128.0901.2900.0000	CAPACITAÇÃO, TREINAMENTO E QUALIFICAÇÃO DE AGENTES PÚBLICOS MUNICIPAIS DO RPPS, INCLUSIVE CONSELHEIROS MUNICIPAIS	0,00	0,00	53.000,00	53.000,00
09 272	Previdência do Regime Estatutário	0,00	0,00	10.680.000,00	10.680.000,00
09 272 0901	GESTÃO ADMINISTRATIVA DO RPPS	0,00	0,00	1.670.000,00	1.670.000,00
09.272.0901.4049.0000	CONTRIBUIÇÃO PREVIDENCIÁRIA - IBIPREV	0,00	0,00	1.670.000,00	1.670.000,00
09 272 0902	MANUTENÇÃO DAS ATIVIDADES PREVIDENCIÁRIAS DO RPPS	0,00	0,00	9.010.000,00	9.010.000,00
09.272.0902.2145.0000	MANUTENÇÃO DAS ATIVIDADES PREVIDENCIÁRIAS	0,00	0,00	9.010.000,00	9.010.000,00
09 273	Previdência Complementar	0,00	0,00	600.000,00	600.000,00
09 273 0901	GESTÃO ADMINISTRATIVA DO RPPS	0,00	0,00	600.000,00	600.000,00
09.273.0901.4050.0000	CONTRIBUIÇÃO PREVIDENCIÁRIA - INSS	0,00	0,00	600.000,00	600.000,00
10	Saúde	0,00	5.623.678,67	32.357.262,45	37.980.941,12
10 122	Administração Geral	0,00	300.788,97	4.689.800,00	4.990.588,97
10 122 1006	PROMOÇÃO À SAÚDE DE QUALIDADE	0,00	0,00	4.689.800,00	4.689.800,00
10.122.1006.2073.0000	MANUTENÇÃO DAS ATIVIDADES DO FUNDO MUNICIPAL DE SAÚDE	0,00	0,00	4.604.800,00	4.604.800,00
10.122.1006.2925.0000	PAGAMENTO DE OBRIGAÇÕES PATRONAIS - PRESTADORES DE SERVIÇOS	0,00	0,00	85.000,00	85.000,00
10 122 1007	SUORTE AOS SERVIÇOS DE SAÚDE	0,00	300.788,97	0,00	300.788,97
10.122.1007.1981.0000	EXPANSÃO E ADEQUAÇÃO DA REDE DO FUNDO MUNICIPAL DE SAÚDE - FMS	0,00	80.000,00	0,00	80.000,00
10.122.1007.3136.0000	AQUISIÇÃO DE VEICULOS 07 LUGARES (E.I)	0,00	135.000,00	0,00	135.000,00
10.122.1007.3137.0000	AQUISIÇÃO DE VEÍCULOS 05 LUGARES (E.I)	0,00	85.788,97	0,00	85.788,97
10 243	Assistência à Criança e ao Adolescente	0,00	0,00	30.000,00	30.000,00



PREFEITURA MUNICIPAL DE IBIMIRIM

Avenida Castro Alves, 432 - CNPJ:10105971/0001-50

Orçamento Programa - Exercício de 2025

Anexo 07

Page 6

Lei: 942, Data: 27/12/2024

**PROGRAMA DE TRABALHO DO GOVERNO
DEMONSTRATIVO DE FUNÇÕES, SUBFUNÇÕES E PROGRAMAS
POR PROJETOS, ATIVIDADES E OPERAÇÕES ESPECIAIS
(Inc.II, § 2º, Art.2º)**

Código	Especificação	Operação Especial	Projetos	Atividades	Total
10	Saúde	0,00	5.623.678,67	32.357.262,45	37.980.941,12
10 243	Assistência à Criança e ao Adolescente	0,00	0,00	30.000,00	30.000,00
10 243 1007	SUORTE AOS SERVIÇOS DE SAÚDE	0,00	0,00	30.000,00	30.000,00
10.243.1007.4039.0000	MANUTENÇÃO DAS AÇÕES DESTINADAS AS CRIANÇAS E ADOLESCENTE	0,00	0,00	30.000,00	30.000,00
10 272	Previdência do Regime Estatutário	0,00	1.175.000,00	0,00	1.175.000,00
10 272 1006	PROMOÇÃO À SAÚDE DE QUALIDADE	0,00	1.175.000,00	0,00	1.175.000,00
10.272.1006.1947.0000	ENCARGOS COM A PREVIDÊNCIA SOCIAL DOS SERVIDORES - REGIME PRÓPRIO	0,00	1.175.000,00	0,00	1.175.000,00
10 273	Previdência Complementar	0,00	1.708.000,00	0,00	1.708.000,00
10 273 1006	PROMOÇÃO À SAÚDE DE QUALIDADE	0,00	1.708.000,00	0,00	1.708.000,00
10.273.1006.1948.0000	ENCARGOS COM A PREVIDÊNCIA SOCIAL DOS SERVIDORES - REGIME GERAL	0,00	1.708.000,00	0,00	1.708.000,00
10 301	Atenção Básica	0,00	1.203.155,88	12.959.500,00	14.162.655,88
10 301 1006	PROMOÇÃO À SAÚDE DE QUALIDADE	0,00	171.577,94	12.959.500,00	13.131.077,94
10.301.1006.2076.0000	MANUTENÇÃO DAS ATIVIDADES DA ATENÇÃO BÁSICA	0,00	0,00	9.130.500,00	9.130.500,00
10.301.1006.3128.0000	AQUISIÇÃO DE AMBULÂNCIA PARA ATENDER AS NECESSIDADES DA COMUNIDADE "AGROVILA IV" (E.I)	0,00	171.577,94	0,00	171.577,94
10.301.1006.4043.0000	MANUTENÇÃO DAS ATIVIDADES DOS AGENTE COMUNITÁRIO DE SAÚDE - ACS	0,00	0,00	2.923.000,00	2.923.000,00
10.301.1006.4065.0000	MANUTENÇÃO DAS ATIVIDADES DO PROGRAMA DOS PROFISSIONAIS DA ENFERMAGEM	0,00	0,00	806.000,00	806.000,00
10.301.1006.4069.0000	MANUTENÇÃO DAS AÇÕES ESTRATÉGIA DE SAÚDE DA FAMÍLIA (ESF)	0,00	0,00	100.000,00	100.000,00
10 301 1007	SUORTE AOS SERVIÇOS DE SAÚDE	0,00	1.031.577,94	0,00	1.031.577,94
10.301.1007.1982.0000	EXPANSÃO E ADEQUAÇÃO DA ATENÇÃO BÁSICA	0,00	860.000,00	0,00	860.000,00
10.301.1007.3133.0000	CONSTRUÇÃO DE ANEXO DE POSTO DE SAÚDE NA COMUNIDADE SERRA VERDE (E.I)	0,00	42.894,48	0,00	42.894,48
10.301.1007.3134.0000	CONSTRUÇÃO DE ANEXO DE POSTO DE SAÚDE NA COMUNIDADE JATOBÁ (E.I)	0,00	42.894,49	0,00	42.894,49
10.301.1007.3140.0000	AQUISIÇÃO DE VEÍCULOS PARA ATENDER AS NECESSIDADES DA ATENÇÃO BÁSICA (E.I)	0,00	85.788,97	0,00	85.788,97
10 302	Assistência Hospitalar e Ambulatorial	0,00	1.156.733,82	12.660.962,45	13.817.696,27

**PREFEITURA MUNICIPAL DE IBIMIRIM**

Avenida Castro Alves, 432 - CNPJ:10105971/0001-50

Orçamento Programa - Exercício de 2025

Anexo 07

Page 7

Lei: 942, Data: 27/12/2024

**PROGRAMA DE TRABALHO DO GOVERNO
DEMONSTRATIVO DE FUNÇÕES, SUBFUNÇÕES E PROGRAMAS
POR PROJETOS, ATIVIDADES E OPERAÇÕES ESPECIAIS**
(Inc.II, § 2º, Art.2º)

Código	Especificação	Operação Especial	Projetos	Atividades	Total
10	Saúde	0,00	5.623.678,67	32.357.262,45	37.980.941,12
10	302 Assistência Hospitalar e Ambulatorial	0,00	1.156.733,82	12.660.962,45	13.817.696,27
10	302 1006 PROMOÇÃO À SAÚDE DE QUALIDADE	0,00	208.155,88	12.660.962,45	12.869.118,33
10.302.1006.2901.0000	CENTRO DE ESPECIALIDADES MÉDICAS	0,00	0,00	217.000,00	217.000,00
10.302.1006.2974.0000	MANUTENÇÃO DO CENTRO DE REABILITAÇÃO E QUALIDADE DE VIDA	0,00	0,00	48.000,00	48.000,00
10.302.1006.2975.0000	MANUTENÇÃO DAS ATIVIDADES DO SERVIÇO DE ATENDIMENTO MÓVEL AS URGÊNCIAS - SAMU	0,00	0,00	45.000,00	45.000,00
10.302.1006.2976.0000	MANUTENÇÃO DE TRATAMENTO FORA DE DOMICÍLIO - TFD	0,00	0,00	1.067.000,00	1.067.000,00
10.302.1006.2977.0000	MANUTENÇÃO DO CAPS	0,00	0,00	555.000,00	555.000,00
10.302.1006.2978.0000	MANUTENÇÃO DO CENTRO DE ESPECIALIDADES ODONTOLÓGICAS - CEO	0,00	0,00	595.000,00	595.000,00
10.302.1006.2980.0000	MANUTENÇÃO DE CONTRATO DE COOPERAÇÃO DE TÉCNICA DE AÇÕES DE SAÚDE	0,00	0,00	8.000.000,00	8.000.000,00
10.302.1006.2985.0000	MANUTENÇÃO DAS ATIVIDADES DO NIS - SAMU	0,00	0,00	108.962,45	108.962,45
10.302.1006.3130.0000	AQUISIÇÃO DE EQUIPAMENTOS PARA ATENDER AS NECESSIDADES DO HPP MARCOS FERREIRA D'AVILA (E.I)	0,00	85.788,97	0,00	85.788,97
10.302.1006.3138.0000	AQUISIÇÃO DE MATERIAS PERMANENTES P/ ATENDER AS NECESSIDADES DO CENTRO DE REABILITAÇÃO INFAN. ESPECIALIZADA - CRIE (E.I)	0,00	36.577,94	0,00	36.577,94
10.302.1006.3141.0000	AQUISIÇÃO DE VEÍCULOS PARA ATENDER O DIRECIONAMENTO DE REALIZAÇÃO DE PERICIAS MEDICAS (E.I)	0,00	85.788,97	0,00	85.788,97
10.302.1006.4040.0000	MANUTENÇÃO DAS ATIVIDADES DO PROGRAMA MAIS MÉDICOS	0,00	0,00	20.000,00	20.000,00
10.302.1006.4042.0000	MANUTENÇÃO DAS ATIVIDADES DA ATENÇÃO DE MÉDIA E ALTA COMPLEXIDADE AMBULATORIO E HOSPTALAR	0,00	0,00	2.005.000,00	2.005.000,00
10	302 1007 SUPORTE AOS SERVIÇOS DE SAÚDE	0,00	948.577,94	0,00	948.577,94
10.302.1007.1983.0000	EXPANSÃO E ADEQUAÇÃO DA REDE DA MÉDIA E ALTA COMPLEXIDADE - MAC	0,00	777.000,00	0,00	777.000,00
10.302.1007.3126.0000	AQUISIÇÃO DE AMBULÂNCIA PARA ATNDER AS NECESSIDADES DO MUNICÍPIO (E.I)	0,00	171.577,94	0,00	171.577,94
10	303 Suporte Profilático e Terapêutico	0,00	0,00	1.308.000,00	1.308.000,00
10	303 1006 PROMOÇÃO À SAÚDE DE QUALIDADE	0,00	0,00	1.308.000,00	1.308.000,00
10.303.1006.2086.0000	MANUTENÇÃO DAS ATIVIDADES DE ASSISTÊNCIA FARMACÊUTICA	0,00	0,00	1.308.000,00	1.308.000,00
10	304 Vigilância Sanitária	0,00	50.000,00	157.000,00	207.000,00
10	304 1006 PROMOÇÃO À SAÚDE DE QUALIDADE	0,00	0,00	157.000,00	157.000,00
10.304.1006.2088.0000	MANUTENÇÃO DAS ATIVIDADES DO PROG. DE VIGILÂNCIA SANITÁRIA	0,00	0,00	157.000,00	157.000,00
10	304 1007 SUPORTE AOS SERVIÇOS DE SAÚDE	0,00	50.000,00	0,00	50.000,00
10.304.1007.1945.0000	AQUISIÇÃO DE MÓVEIS, MÁQUINAS, EQUIPAMENTOS E OUTROS MATERIAIS PERMANENTES - VIGILÂNCIA SANITÁRIA	0,00	50.000,00	0,00	50.000,00
10	305 Vigilância Epidemiológica	0,00	30.000,00	517.000,00	547.000,00
10	305 1006 PROMOÇÃO À SAÚDE DE QUALIDADE	0,00	0,00	517.000,00	517.000,00
10.305.1006.2090.0000	MANUT. DAS ATIV. DO PROG. DE VIGILÂNCIA EPIDEMIOLOGICA	0,00	0,00	517.000,00	517.000,00
10	305 1007 SUPORTE AOS SERVIÇOS DE SAÚDE	0,00	30.000,00	0,00	30.000,00
10.305.1007.1946.0000	AQUISIÇÃO DE MÓVEIS, MÁQUINAS, EQUIPAMENTOS E OUTROS MATERIAIS PERMANENTES - VIGILÂNCIA EPIDEMIOLOGICA	0,00	30.000,00	0,00	30.000,00
10	306 Alimentação e Nutrição	0,00	0,00	35.000,00	35.000,00



PREFEITURA MUNICIPAL DE IBIMIRIM

Avenida Castro Alves, 432 - CNPJ:10105971/0001-50

Orçamento Programa - Exercício de 2025

Anexo 07

Page 8

Lei: 942, Data: 27/12/2024

PROGRAMA DE TRABALHO DO GOVERNO DEMONSTRATIVO DE FUNÇÕES, SUBFUNÇÕES E PROGRAMAS POR PROJETOS, ATIVIDADES E OPERAÇÕES ESPECIAIS (Inc.II, § 2º, Art.2º)

Código	Especificação	Operação Especial	Projetos	Atividades	Total
10	Saúde	0,00	5.623.678,67	32.357.262,45	37.980.941,12
10	306 Alimentação e Nutrição	0,00	0,00	35.000,00	35.000,00
10	306 1006 PROMOÇÃO À SAÚDE DE QUALIDADE	0,00	0,00	35.000,00	35.000,00
10.306.1006.4041.0000	MANUTENÇÃO DAS ATIVIDADES DO PROGRAMA ALIMENTAÇÃO	0,00	0,00	35.000,00	35.000,00
11	Trabalho	0,00	50.000,00	157.000,00	207.000,00
11	333 Empregabilidade	0,00	30.000,00	72.000,00	102.000,00
11	333 0423 INCENTIVO AO EMPREENDEDORISMO	0,00	30.000,00	72.000,00	102.000,00
11.333.0423.1045.0000	AQUISIÇÃO DE VEÍCULOS, MÓVEIS E EQUIPAMENTOS DIVERSOS P/ A DIRETORIA EMPREGO E RENDA	0,00	30.000,00	0,00	30.000,00
11.333.0423.2061.0000	MANUTENÇÃO DAS ATIV. DA DIRETORIA DE GERAÇÃO DE EMPREGO E RENDA	0,00	0,00	33.000,00	33.000,00
11.333.0423.2062.0000	REQUALIFICAÇÃO PROFISSIONAL E EMPREGATÍCIA	0,00	0,00	39.000,00	39.000,00
11	422 Direitos Individuais, Coletivos e Difusos	0,00	20.000,00	85.000,00	105.000,00
11	422 0421 GESTÃO ADMINISTRATIVA DO MUNICÍPIO	0,00	20.000,00	85.000,00	105.000,00
11.422.0421.1044.0000	AQUISIÇÃO DE VEÍCULOS, MÓVEIS E EQUIPAMENTOS DIVERSOS P/ A DIRETORIA JUVENTUDE	0,00	20.000,00	0,00	20.000,00
11.422.0421.2059.0000	MANUTENÇÃO DAS ATIVIDADES DA DIRETORIA DA JUVENTUDE	0,00	0,00	30.000,00	30.000,00
11.422.0421.4009.0000	MANUTENÇÃO DAS ATIVIDADES VOLTADAS A CAPACITAÇÃO PROFISSIONAIS AOS JOVENS	0,00	0,00	12.000,00	12.000,00
11.422.0421.4010.0000	REALIZAÇÃO DE CAMPANHAS, SEMINÁRIOS, PALESTRAS E FÓRUMS VOLTADOS A JUVENTUDE	0,00	0,00	23.000,00	23.000,00
11.422.0421.4011.0000	MANUTENÇÃO DAS ATIVIDADES FESTIVAS DA JUVENTUDE	0,00	0,00	20.000,00	20.000,00
12	Educação	0,00	5.576.000,00	42.110.200,00	47.686.200,00
12	122 Administração Geral	0,00	96.000,00	4.352.000,00	4.448.000,00
12	122 1222 SUPORTE COMPLEMENTAR A EDUCAÇÃO	0,00	96.000,00	0,00	96.000,00
12.122.1222.1949.0000	EXPANSÃO E ADEQUAÇÃO DA REDE DO FUNDO MUNICIPAL DE EDUCAÇÃO	0,00	96.000,00	0,00	96.000,00
12	122 1223 DESENVOLVIMENTO DA EDUCAÇÃO DE QUALIDADE	0,00	0,00	4.352.000,00	4.352.000,00
12.122.1223.2927.0000	MANUTENÇÃO DAS ATIVIDADES DO FUNDO MUNICIPAL DE EDUCAÇÃO	0,00	0,00	3.232.000,00	3.232.000,00
12.122.1223.4027.0000	MANUTENÇÃO DO PROGRAMA FRENTE DE TRABALHO - FUNDO MUNICIPAL DE EDUCAÇÃO	0,00	0,00	1.000.000,00	1.000.000,00
12.122.1223.4034.0000	PRECATÓRIO DO FUNDO DE MANUTENÇÃO E DESENVOLVIMENTO DO ENSINO FUNDAMENTAL E DE VALORIZAÇÃO DO MAGISTÉRIO - FUNDEF	0,00	0,00	120.000,00	120.000,00
12	306 Alimentação e Nutrição	0,00	0,00	1.360.000,00	1.360.000,00
12	306 1223 DESENVOLVIMENTO DA EDUCAÇÃO DE QUALIDADE	0,00	0,00	1.360.000,00	1.360.000,00
12.306.1223.2929.0000	ALIMENTAÇÃO ESCOLAR	0,00	0,00	1.360.000,00	1.360.000,00
12	361 Ensino Fundamental	0,00	3.900.000,00	29.476.200,00	33.376.200,00
12	361 1222 SUPORTE COMPLEMENTAR A EDUCAÇÃO	0,00	3.900.000,00	0,00	3.900.000,00
12.361.1222.1972.0000	EXPANSÃO E ADEQUAÇÃO DA REDE DO ENSINO FUNDAMENTAL	0,00	3.700.000,00	0,00	3.700.000,00
12.361.1222.1999.0000	EXPANSÃO E ADEQUAÇÃO NA ALZABETIZAÇÃO	0,00	200.000,00	0,00	200.000,00



PREFEITURA MUNICIPAL DE IBIMIRIM

Avenida Castro Alves, 432 - CNPJ:10105971/0001-50

Orçamento Programa - Exercício de 2025

Anexo 07

Page 9

Lei: 942, Data: 27/12/2024

PROGRAMA DE TRABALHO DO GOVERNO DEMONSTRATIVO DE FUNÇÕES, SUBFUNÇÕES E PROGRAMAS POR PROJETOS, ATIVIDADES E OPERAÇÕES ESPECIAIS (Inc.II, § 2º, Art.2º)

Código	Especificação	Operação Especial	Projetos	Atividades	Total
12	Educação	0,00	5.576.000,00	42.110.200,00	47.686.200,00
12	361 Ensino Fundamental	0,00	3.900.000,00	29.476.200,00	33.376.200,00
12	361 1223 DESENVOLVIMENTO DA EDUCAÇÃO DE QUALIDADE	0,00	0,00	29.476.200,00	29.476.200,00
12.361.1223.2926.0000	CAPACITAÇÃO DOS PROFISSIONAIS DE EDUCAÇÃO	0,00	0,00	10.000,00	10.000,00
12.361.1223.2935.0000	MANUTENÇÃO DO PROGRAMA NACIONAL DE DINHEIRO DIRETO NA ESCOLA - PDDE	0,00	0,00	1.200,00	1.200,00
12.361.1223.2936.0000	CUSTEIO DAS DESPESAS VINCULADAS AO SALÁRIO EDUCAÇÃO	0,00	0,00	490.000,00	490.000,00
12.361.1223.2937.0000	MANUTENÇÃO DAS ATIVIDADES DO ENSINO FUNDAMENTAL	0,00	0,00	21.955.000,00	21.955.000,00
12.361.1223.4055.0000	MANUTENÇÃO DO TRANSPORTE ESCOLAR	0,00	0,00	4.110.000,00	4.110.000,00
12.361.1223.4073.0000	MANUTENÇÃO DAS ATIVIDADES DO PROGRAMA ESTADUAL DO TRANSPORTE ESCOLAR - PETE E PNATE	0,00	0,00	2.100.000,00	2.100.000,00
12.361.1223.4074.0000	MANUTENÇÃO DAS ATIVIDADES NA ALFABETIZAÇÃO	0,00	0,00	310.000,00	310.000,00
12.361.1223.4075.0000	MANUTENÇÃO DAS ATIVIDADES DA ESCOLA EM TEMPO INTEGRAL	0,00	0,00	500.000,00	500.000,00
12	364 Ensino Superior	0,00	0,00	121.000,00	121.000,00
12	364 1223 DESENVOLVIMENTO DA EDUCAÇÃO DE QUALIDADE	0,00	0,00	121.000,00	121.000,00
12.364.1223.2946.0000	MANUTENÇÃO DO TRANSPORTE DE ESTUDANTES UNIVERSITÁRIOS	0,00	0,00	121.000,00	121.000,00
12	365 Educação Infantil	0,00	1.530.000,00	4.851.000,00	6.381.000,00
12	365 1222 SUPORTE COMPLEMENTAR A EDUCAÇÃO	0,00	1.530.000,00	0,00	1.530.000,00
12.365.1222.1940.0000	EXPANSÃO DA REDE FÍSICA DO ENSINO INFANTIL - PRÉ ESCOLA	0,00	80.000,00	0,00	80.000,00
12.365.1222.1973.0000	EXPANSÃO E ADEQUAÇÃO DA REDE DO ENSINO INFANTIL	0,00	1.450.000,00	0,00	1.450.000,00
12	365 1223 DESENVOLVIMENTO DA EDUCAÇÃO DE QUALIDADE	0,00	0,00	4.851.000,00	4.851.000,00
12.365.1223.2948.0000	MANUTENÇÃO DAS ATIVIDADES DAS CRECHES	0,00	0,00	1.316.000,00	1.316.000,00
12.365.1223.2949.0000	MANUTENÇÃO DAS ATIVIDADES DA PRÉ-ESCOLA	0,00	0,00	2.335.000,00	2.335.000,00
12.365.1223.4037.0000	AQUISIÇÃO DE MATERIAIS DIDÁTICOS E FARDAMENTOS PARA O ENSINO INFANTIL	0,00	0,00	1.200.000,00	1.200.000,00
12	367 Educação Especial	0,00	50.000,00	1.950.000,00	2.000.000,00
12	367 1222 SUPORTE COMPLEMENTAR A EDUCAÇÃO	0,00	50.000,00	0,00	50.000,00
12.367.1222.1958.0000	AQUISIÇÃO DE EQUIPAMENTOS/BENS MÓVEIS DESTINADOS A EDUCAÇÃO INCLUSIVA	0,00	50.000,00	0,00	50.000,00
12	367 1223 DESENVOLVIMENTO DA EDUCAÇÃO DE QUALIDADE	0,00	0,00	1.950.000,00	1.950.000,00
12.367.1223.2955.0000	MANUTENÇÃO DAS ATIVIDADES DA GERÊNCIA DE EDUCAÇÃO INCLUSIVA	0,00	0,00	1.950.000,00	1.950.000,00
13	Cultura	0,00	70.000,00	2.585.000,00	2.655.000,00
13	122 Administração Geral	0,00	60.000,00	267.000,00	327.000,00
13	122 1303 DESENVOLVIMENTO E PROMOÇÃO CULTURAL	0,00	60.000,00	267.000,00	327.000,00
13.122.1303.1067.0000	AQUISIÇÃO DE MÓVEIS, E EQUIPAMENTOS DIVERSOS P/ DIRETORIA DE CULTURA	0,00	10.000,00	0,00	10.000,00
13.122.1303.1980.0000	AQUISIÇÃO DE MÓVEIS, EQUIPAMENTOS DIVERSOS PARA ESCOLA DE MÚSICA	0,00	50.000,00	0,00	50.000,00
13.122.1303.2104.0000	MANUTENÇÃO DAS ATIVIDADES DA DIRETORIA DE CULTURA	0,00	0,00	222.000,00	222.000,00
13.122.1303.4063.0000	MANUTENÇÃO DAS ATIVIDADES DIVERSAS DA ESCOLA DE MÚSICA	0,00	0,00	45.000,00	45.000,00
13	392 Difusão Cultural	0,00	10.000,00	2.318.000,00	2.328.000,00

**PREFEITURA MUNICIPAL DE IBIMIRIM**

Avenida Castro Alves, 432 - CNPJ:10105971/0001-50

Orçamento Programa - Exercício de 2025

Anexo 07

Page 10

Lei: 942, Data: 27/12/2024

**PROGRAMA DE TRABALHO DO GOVERNO
DEMONSTRATIVO DE FUNÇÕES, SUBFUNÇÕES E PROGRAMAS
POR PROJETOS, ATIVIDADES E OPERAÇÕES ESPECIAIS**
(Inc. II, § 2º, Art. 2º)

Código	Especificação	Operação Especial	Projetos	Atividades	Total
13	Cultura	0,00	70.000,00	2.585.000,00	2.655.000,00
13	392 Difusão Cultural	0,00	10.000,00	2.318.000,00	2.328.000,00
13	392 1303 DESENVOLVIMENTO E PROMOÇÃO CULTURAL	0,00	10.000,00	2.318.000,00	2.328.000,00
13.392.1303.1915.0000	AQUISIÇÃO DE EQUIPAMENTOS DIVERSOS PARA O CENTRO CULTURAL DE IBIMIRIM	0,00	10.000,00	0,00	10.000,00
13.392.1303.2105.0000	PROMOÇÃO E APOIO DAS FESTIVIDADES	0,00	0,00	1.923.000,00	1.923.000,00
13.392.1303.4012.0000	MANUTENÇÃO DAS ATIVIDADES VOLTADAS PARA O CENTRO CULTURAL DE IBIMIRIM	0,00	0,00	12.000,00	12.000,00
13.392.1303.4013.0000	MANUTENÇÃO DAS ATIVIDADES VOLTADAS PARA AS OFICINAS CULTURAIS ARTÍSTICAS	0,00	0,00	15.000,00	15.000,00
13.392.1303.4014.0000	MANUTENÇÃO DAS ATIVIDADES VOLTADA A FEIRA DE ARTES IBIMIRIM MULTICULTURAL - FAIM	0,00	0,00	9.000,00	9.000,00
13.392.1303.4015.0000	MANUTENÇÃO DO PROJETO CARAVANA IBIMIRIM MULTICULTURAL	0,00	0,00	10.000,00	10.000,00
13.392.1303.4064.0000	MANUTENÇÃO DAS AÇÕES DA LEI PAULO GUSTAVO - LPG	0,00	0,00	284.000,00	284.000,00
13.392.1303.4068.0000	MANUTENÇÃO DAS ATIVIDADES DESTINADA AO SETOR CULTURAL - LEI ALDIR BLANC II	0,00	0,00	65.000,00	65.000,00
14	Direitos da Cidadania	0,00	51.000,00	769.000,00	820.000,00
14	244 Assistência Comunitária	0,00	51.000,00	769.000,00	820.000,00
14	244 0421 GESTÃO ADMINISTRATIVA DO MUNICÍPIO	0,00	51.000,00	769.000,00	820.000,00
14.244.0421.1005.0000	AQUISIÇÃO DE EQUIPAMENTOS PARA A SECRETÁRIA DA MULHER	0,00	31.000,00	0,00	31.000,00
14.244.0421.1892.0000	AQUISIÇÃO DE EQUIPAMENTO PARA O GABINETE DA SECRETÁRIA	0,00	20.000,00	0,00	20.000,00
14.244.0421.2007.0000	IMPL. E MANUT. DE POLITICAS DE DEF. DIREITOS DAS MULHERES	0,00	0,00	448.000,00	448.000,00
14.244.0421.2988.0000	MANUTENÇÃO DAS ATIVIDADES DO GABINETE	0,00	0,00	135.000,00	135.000,00
14.244.0421.4002.0000	MANUTENÇÃO DAS ATIVIDADES DO PROJETO CARAVANA SEMEAR	0,00	0,00	36.000,00	36.000,00
14.244.0421.4003.0000	MANUTENÇÃO DAS ATIVIDADES DO PROJETO IBIMIRIM PELO EMPODERAMENTO FEMININO	0,00	0,00	29.000,00	29.000,00
14.244.0421.4004.0000	MANUTENÇÃO DAS ATIVIDADES DO PROJETO PROFISSIONALIZA MULHER	0,00	0,00	15.000,00	15.000,00
14.244.0421.4005.0000	MANUTENÇÃO DE OFICINAS PARA MULHERES NO EMPREENDEDORISMO	0,00	0,00	14.000,00	14.000,00
14.244.0421.4006.0000	MANUTENÇÃO DAS ATIVIDADES DO PROJETO ELA VAI A FEIRA	0,00	0,00	92.000,00	92.000,00
15	Urbanismo	0,00	2.412.366,91	6.437.000,00	8.849.366,91
15	122 Administração Geral	0,00	45.000,00	4.747.000,00	4.792.000,00
15	122 0421 GESTÃO ADMINISTRATIVA DO MUNICÍPIO	0,00	25.000,00	4.270.000,00	4.295.000,00
15.122.0421.1893.0000	AQUISIÇÃO DE EQUIPAMENTOS / DEMAIS BENS MÓVEIS PARA SECRETARIA DE INFRA ESTRUTURA PÚBLICA	0,00	25.000,00	0,00	25.000,00
15.122.0421.2031.0000	MANUTENÇÃO DAS ATIVIDADES DA SECRETARIA DE INFRA ESTRUTURA PÚBLICA	0,00	0,00	4.120.000,00	4.120.000,00
15.122.0421.4030.0000	MANUTENÇÃO DO PROGRAMA FRENTE DE TRABALHO - INFRAESTRUTURA	0,00	0,00	150.000,00	150.000,00
15	122 1505 DESENVOLVIMENTO URBANO	0,00	20.000,00	477.000,00	497.000,00
15.122.1505.1033.0000	AQUISIÇÃO DE VEÍCULOS, MÓVEIS E EQUIPAMENTOS PARA O DEPARTAMENTO DE SERVIÇOS E LIMPEZA URBANA	0,00	20.000,00	0,00	20.000,00
15.122.1505.2035.0000	MANUTENÇÃO DAS ATIVIDADES DO DEPARTAMENTO DE SERVIÇOS E LIMPEZA URBANA	0,00	0,00	477.000,00	477.000,00
15	451 Infra-Estrutura Urbana	0,00	1.586.577,94	0,00	1.586.577,94

**PREFEITURA MUNICIPAL DE IBIMIRIM**

Avenida Castro Alves, 432 - CNPJ:10105971/0001-50

Orçamento Programa - Exercício de 2025

Anexo 07

Page 11

Lei: 942, Data: 27/12/2024

**PROGRAMA DE TRABALHO DO GOVERNO
DEMONSTRATIVO DE FUNÇÕES, SUBFUNÇÕES E PROGRAMAS
POR PROJETOS, ATIVIDADES E OPERAÇÕES ESPECIAIS**
(Inc.II, § 2º, Art.2º)

Código	Especificação	Operação Especial	Projetos	Atividades	Total
15	Urbanismo	0,00	2.412.366,91	6.437.000,00	8.849.366,91
15	451 Infra-Estrutura Urbana	0,00	1.586.577,94	0,00	1.586.577,94
15	451 1505 DESENVOLVIMENTO URBANO	0,00	1.586.577,94	0,00	1.586.577,94
15.451.1505.1004.0000	CONSTRUÇÃO, REFORMA E/OU AMPLIAÇÃO DE IMÓVEIS PÚBLICOS	0,00	200.000,00	0,00	200.000,00
15.451.1505.1010.0000	REFORMA E MANUTENÇÃO DE IMÓVEIS TOMBADOS	0,00	30.000,00	0,00	30.000,00
15.451.1505.1018.0000	CONSTRUÇÃO, REFORMA E/OU AMPLIAÇÃO DE PRAÇAS, PARQUES E JARDINS	0,00	100.000,00	0,00	100.000,00
15.451.1505.1020.0000	AQUISIÇÃO OU DESAPROPRIAÇÃO DE IMÓVEIS	0,00	30.000,00	0,00	30.000,00
15.451.1505.1028.0000	OBRAS DE INFRAESTRUTURA E PROJETOS TURÍSTICOS	0,00	20.000,00	0,00	20.000,00
15.451.1505.1031.0000	CONSTRUÇÃO, REFORMA E/OU AMPLIAÇÃO DE TERMINAIS RODOVIÁRIOS E ABRIGOS	0,00	50.000,00	0,00	50.000,00
15.451.1505.1911.0000	CONSTRUÇÃO DE UMA ACADEMIA DAS CIDADES	0,00	285.000,00	0,00	285.000,00
15.451.1505.1912.0000	PAVIMENTAÇÃO EM PARALELEPÍEDO EM DIVERSAS RUAS DO CENTRO	0,00	170.000,00	0,00	170.000,00
15.451.1505.1913.0000	AQUISIÇÃO DE MÓVEIS, MÁQUINAS, EQUIPAMENTOS DIVERSOS PARA O FEM MULHER	0,00	20.000,00	0,00	20.000,00
15.451.1505.1956.0000	CONSTRUÇÃO DO PÓRTICO DO MUNICÍPIO DE IBIMIRIM	0,00	300.000,00	0,00	300.000,00
15.451.1505.3129.0000	CONSTRUÇÃO DE PRAÇA SOCIAL PARA COMUNIDADE "AGROVILA V" (E.I)	0,00	140.000,00	0,00	140.000,00
15.451.1505.3132.0000	CONSTRUÇÃO DE POSTO DE SAÚDE NA COMUNIDADE SERRA VERDE (E.I)	0,00	70.000,00	0,00	70.000,00
15.451.1505.3139.0000	SERVIÇO DE PAVIMENTAÇÃO EM PARALELEPÍEDO PARA A COMUNIDADE POÇO DO BOI (E.I)	0,00	171.577,94	0,00	171.577,94
15	452 Serviços Urbanos	0,00	150.000,00	1.590.000,00	1.740.000,00
15	452 1505 DESENVOLVIMENTO URBANO	0,00	50.000,00	1.570.000,00	1.620.000,00
15.452.1505.1899.0000	AQUISIÇÃO DE VEÍCULOS, MÓVEIS E EQUIPAMENTOS DIVERSOS PARA DEPTO. DE FISCALIZAÇÃO E ACOMPANHAMENTO DE OBRAS	0,00	50.000,00	0,00	50.000,00
15.452.1505.2039.0000	MANUTENÇÃO DAS ATIVIDADES DO DEPTO DE TRANSPORTE	0,00	0,00	1.553.000,00	1.553.000,00
15.452.1505.2993.0000	MANUTENÇÃO DAS ATIVIDADES DO DEPTO. DE FISCALIZAÇÃO E ACOMPANHAMENTO DE OBRAS	0,00	0,00	17.000,00	17.000,00
15	452 1506 REABILITAÇÃO DE ÁREAS URBANAS	0,00	100.000,00	20.000,00	120.000,00
15.452.1506.1022.0000	CONSTRUÇÃO, REFORMA E/OU AMPLIAÇÃO DE CEMITÉRIOS	0,00	100.000,00	0,00	100.000,00
15.452.1506.2989.0000	MANUTENÇÃO DAS ATIVIDADES DE CEMITÉRIOS	0,00	0,00	20.000,00	20.000,00
15	544 Recursos Hídricos	0,00	630.788,97	100.000,00	730.788,97
15	544 1510 INFRAESTRUTURA E MODERNIZAÇÃO	0,00	630.788,97	100.000,00	730.788,97
15.544.1510.1908.0000	CONSTRUÇÃO E RECUPERAÇÃO DE AÇUDES, BARRAGENS E CISTERNAS NO MUNICÍPIOS	0,00	200.000,00	0,00	200.000,00
15.544.1510.1909.0000	PERFURAÇÃO E MANUTENÇÃO DE POÇOS ARTESIANOS E AMAZONAS	0,00	135.000,00	0,00	135.000,00
15.544.1510.1910.0000	CONSTRUÇÃO E/OU AMPLIAÇÃO DO SISTEMA DE ABASTECIMENTO DE ÁGUA	0,00	100.000,00	0,00	100.000,00
15.544.1510.3123.0000	EXPANSÃO E ADEQUAÇÃO DA REDE FÍSICA DO RECURSOS HÍDRICOS	0,00	50.000,00	0,00	50.000,00
15.544.1510.3131.0000	AQUISIÇÃO DE MOTO BOMBA E SISTEMA DE ENCANAMENTO (ADUTORA) P/ ATENDER AS NECESSIDADES DA COMUN. SÍTIO MANCAMBIRA I (E.I)	0,00	60.000,00	0,00	60.000,00
15.544.1510.3142.0000	PEFURAÇÃO DE POÇO CRISTALINO COM SISTEMA DE MOTOR BOMBA COM ENERGIA SOLAR - COMUNIDADE BANDEIRA I (E.I)	0,00	50.000,00	0,00	50.000,00
15.544.1510.3143.0000	RECUPERAÇÃO E LIMPEZA DA BARRAGEM NA COMUNIDADE BANDEIRA I (E.I)	0,00	35.788,97	0,00	35.788,97
15.544.1510.4000.0000	MANUTENÇÃO DAS ATIVIDADES DO ABASTECIMENTO DE ÁGUA NA ZONA RURAL	0,00	0,00	100.000,00	100.000,00

**PREFEITURA MUNICIPAL DE IBIMIRIM**

Avenida Castro Alves, 432 - CNPJ:10105971/0001-50

Orçamento Programa - Exercício de 2025

Anexo 07

Page 12

Lei: 942, Data: 27/12/2024

**PROGRAMA DE TRABALHO DO GOVERNO
DEMONSTRATIVO DE FUNÇÕES, SUBFUNÇÕES E PROGRAMAS
POR PROJETOS, ATIVIDADES E OPERAÇÕES ESPECIAIS
(Inc.II, § 2º, Art.2º)**

Código	Especificação	Operação Especial	Projetos	Atividades	Total
16	Habitação	0,00	30.000,00	0,00	30.000,00
16	482 Habitação Urbana	0,00	30.000,00	0,00	30.000,00
16	482 1505 DESENVOLVIMENTO URBANO	0,00	30.000,00	0,00	30.000,00
16.482.1505.1023.0000	EXECUÇÃO DE PROJETOS DE HABITAÇÃO	0,00	30.000,00	0,00	30.000,00
17	Saneamento	0,00	180.000,00	30.000,00	210.000,00
17	511 Saneamento Básico Rural	0,00	20.000,00	0,00	20.000,00
17	511 1510 INFRAESTRUTURA E MODERNIZAÇÃO	0,00	20.000,00	0,00	20.000,00
17.511.1510.1024.0000	CONSTRUÇÃO E AMPLIAÇÃO DE SANEAMENTO BÁSICO RURAL	0,00	20.000,00	0,00	20.000,00
17	512 Saneamento Básico Urbano	0,00	160.000,00	30.000,00	190.000,00
17	512 1705 ÁGUA E ESGOTO - SERVIÇOS URBANOS	0,00	160.000,00	30.000,00	190.000,00
17.512.1705.1025.0000	CONSTRUÇÃO E AMPLIAÇÃO DE SANEAMENTO BÁSICO URBANO	0,00	100.000,00	0,00	100.000,00
17.512.1705.2990.0000	MANUTENÇÃO DAS ATIVIDADES DE SANEAMENTO	0,00	0,00	30.000,00	30.000,00
17.512.1705.3144.0000	SITEMA DE SANEAMENTO BÁSICO PARA A RUA DO CHAFARIZ, BAIRRO LAGES (E.I.)	0,00	60.000,00	0,00	60.000,00
18	Gestão Ambiental	0,00	35.000,00	734.000,00	769.000,00
18	122 Administração Geral	0,00	35.000,00	23.000,00	58.000,00
18	122 1804 DEFESA DO MEIO AMBIENTE	0,00	35.000,00	23.000,00	58.000,00
18.122.1804.1037.0000	AQUISIÇÃO DE VEÍCULOS, MÓVEIS E EQUIPAMENTOS P/ DIVISÃO DE MEIO AMBIENTE	0,00	35.000,00	0,00	35.000,00
18.122.1804.2043.0000	MANUTENÇÃO DAS ATIVIDADES DA DIVISÃO DE MEIO AMBIENTE	0,00	0,00	23.000,00	23.000,00
18	542 Controle Ambiental	0,00	0,00	711.000,00	711.000,00
18	542 1804 DEFESA DO MEIO AMBIENTE	0,00	0,00	711.000,00	711.000,00
18.542.1804.2041.0000	MANUTENÇÃO DAS ATIVIDADES DO PROGRAMA DE POLÍTICAS AMBIENTAIS	0,00	0,00	11.000,00	11.000,00
18.542.1804.4007.0000	MANUTENÇÃO DAS ATIVIDADES DO ATERRO SANITÁRIO	0,00	0,00	700.000,00	700.000,00
20	Agricultura	0,00	200.000,00	5.466.000,00	5.666.000,00
20	606 Extensão Rural	0,00	0,00	5.162.000,00	5.162.000,00
20	606 2012 DESENVOLVIMENTO E INFRAESTRUTURA RURAL	0,00	0,00	5.162.000,00	5.162.000,00
20.606.2012.2045.0000	MANUTENÇÃO DAS ATIVIDADES DA SECRETARIA DE AGRICULTURA	0,00	0,00	5.162.000,00	5.162.000,00
20	608 Promoção da Produção Agropecuária	0,00	0,00	263.000,00	263.000,00

**PREFEITURA MUNICIPAL DE IBIRIMIR**

Avenida Castro Alves, 432 - CNPJ:10105971/0001-50

Orçamento Programa - Exercício de 2025

Anexo 07

Page 13

Lei: 942, Data: 27/12/2024

**PROGRAMA DE TRABALHO DO GOVERNO
DEMONSTRATIVO DE FUNÇÕES, SUBFUNÇÕES E PROGRAMAS
POR PROJETOS, ATIVIDADES E OPERAÇÕES ESPECIAIS**
(Inc. II, § 2º, Art. 2º)

Código	Especificação	Operação Especial	Projetos	Atividades	Total
20	Agricultura	0,00	200.000,00	5.466.000,00	5.666.000,00
20	608 Promoção da Produção Agropecuária	0,00	0,00	263.000,00	263.000,00
20	608 2013 FOMENTO AO ABASTECIMENTO ALIMENTAR	0,00	0,00	263.000,00	263.000,00
20.608.2013.2046.0000	MANUTENÇÃO DO PROGRAMA DE AGRICULTURA FAMILIAR	0,00	0,00	16.000,00	16.000,00
20.608.2013.2047.0000	MANUTENÇÃO DO PROGRAMA DISTRIBUIÇÃO DE SEMENTES, MUDAS E INSUMOS	0,00	0,00	9.000,00	9.000,00
20.608.2013.2048.0000	MANUTENÇÃO DO PROGRAMA MAIS ALIMENTOS	0,00	0,00	7.000,00	7.000,00
20.608.2013.2998.0000	MANUTENÇÃO DO PROGRAMA GARANTIA SAFRA	0,00	0,00	151.000,00	151.000,00
20.608.2013.4031.0000	MANUTENÇÃO DO PROGRAMA FRENTE DE TRABALHO - AGRICULTURA	0,00	0,00	80.000,00	80.000,00
20	609 Defesa Agropecuária	0,00	200.000,00	41.000,00	241.000,00
20	609 2012 DESENVOLVIMENTO E INFRAESTRUTURA RURAL	0,00	200.000,00	41.000,00	241.000,00
20.609.2012.1040.0000	CONSTRUÇÃO, REFORMA E/OU AMPLIAÇÃO DE PARQUES DE EXPOSIÇÃO	0,00	100.000,00	0,00	100.000,00
20.609.2012.1041.0000	CONSTRUÇÃO, REFORMA E/OU AMPLIAÇÃO DE MERCADOS, AÇOUGUES E MATADOUROS	0,00	100.000,00	0,00	100.000,00
20.609.2012.2049.0000	MANUTENÇÃO DO PROGRAMA DE VACINAÇÃO DE ANIMAIS	0,00	0,00	8.000,00	8.000,00
20.609.2012.2050.0000	MANUTENÇÃO DAS ATIVIDADES CULTURAIS VOLTADAS A EXPOSIÇÃO E FEIRAS DE ANIMAIS	0,00	0,00	15.500,00	15.500,00
20.609.2012.2052.0000	MANUTENÇÃO DE MERCADOS, AÇOUGUES E MATADOUROS	0,00	0,00	17.500,00	17.500,00
22	Indústria	0,00	30.000,00	0,00	30.000,00
22	661 Promoção Industrial	0,00	30.000,00	0,00	30.000,00
22	661 2202 COMÉRCIO E SERVIÇOS	0,00	30.000,00	0,00	30.000,00
22.661.2202.1029.0000	IMPLANTAÇÃO DE INFRAESTRUTURA PARA POLOS INDUSTRIAIS	0,00	30.000,00	0,00	30.000,00
23	Comércio e Serviços	0,00	30.000,00	102.500,00	132.500,00
23	691 Promoção Comercial	0,00	0,00	6.000,00	6.000,00
23	691 2202 COMÉRCIO E SERVIÇOS	0,00	0,00	6.000,00	6.000,00
23.691.2202.2053.0000	MANUTENÇÃO DO PROJETO MODERNIZAÇÃO DE FEIRAS LIVRES	0,00	0,00	6.000,00	6.000,00
23	695 Turismo	0,00	30.000,00	96.500,00	126.500,00
23	695 1902 PROMOÇÃO AO TURISMO	0,00	30.000,00	96.500,00	126.500,00
23.695.1902.1030.0000	IMPLANTAÇÃO DE INFRAESTRUTURA PARA PROMOÇÃO DO TURISMO	0,00	15.000,00	0,00	15.000,00
23.695.1902.1914.0000	AQUISIÇÃO DE EQUIPAMENTOS DIVERSOS - RECEPTIVO TURÍSTICO CULTURAL	0,00	15.000,00	0,00	15.000,00
23.695.1902.2033.0000	MANUTENÇÃO DAS ATIVIDADES VOLTADAS AO TURISMO	0,00	0,00	21.000,00	21.000,00
23.695.1902.4001.0000	MANUTENÇÃO DAS ATIVIDADES DA DIRETORIA DE TURISMO	0,00	0,00	17.500,00	17.500,00
23.695.1902.4008.0000	MANUTENÇÃO DAS ATIVIDADES VOLTADAS AO RECEPTIVO TURÍSTICO CULTURAL	0,00	0,00	58.000,00	58.000,00
25	Energia	0,00	414.000,00	754.000,00	1.168.000,00
25	752 Energia Elétrica	0,00	414.000,00	754.000,00	1.168.000,00

**PREFEITURA MUNICIPAL DE IBIMIRIM**

Avenida Castro Alves, 432 - CNPJ:10105971/0001-50

Orçamento Programa - Exercício de 2025

Anexo 07

Page 14

Lei: 942, Data: 27/12/2024

**PROGRAMA DE TRABALHO DO GOVERNO
DEMONSTRATIVO DE FUNÇÕES, SUBFUNÇÕES E PROGRAMAS
POR PROJETOS, ATIVIDADES E OPERAÇÕES ESPECIAIS**
(Inc.II, § 2º, Art.2º)

Código	Especificação	Operação Especial	Projetos	Atividades	Total
25	Energia	0,00	414.000,00	754.000,00	1.168.000,00
25	752 Energia Elétrica	0,00	414.000,00	754.000,00	1.168.000,00
25	752 1509 ILUMINAÇÃO PÚBLICA EFICIENTE	0,00	414.000,00	754.000,00	1.168.000,00
25.752.1509.1953.0000	EXPANSÃO E ADEQUAÇÃO DA REDE FÍSICA DE ILUMINAÇÃO PÚBLICA	0,00	414.000,00	0,00	414.000,00
25.752.1509.2994.0000	MANUTENÇÃO DA ILUMINAÇÃO PÚBLICA	0,00	0,00	754.000,00	754.000,00
26	Transporte	0,00	1.445.788,97	113.000,00	1.558.788,97
26	451 Infra-Estrutura Urbana	0,00	1.350.000,00	0,00	1.350.000,00
26	451 1505 DESENVOLVIMENTO URBANO	0,00	1.350.000,00	0,00	1.350.000,00
26.451.1505.1957.0000	EXPANSÃO E ADEQUAÇÃO DE REDE FÍSICA DE GALERIAS E PAVIMENTAÇÃO DE DIVERSAS RUAS	0,00	1.350.000,00	0,00	1.350.000,00
26	452 Serviços Urbanos	0,00	0,00	100.000,00	100.000,00
26	452 1505 DESENVOLVIMENTO URBANO	0,00	0,00	100.000,00	100.000,00
26.452.1505.2032.0000	MANUTENÇÃO E REPOSIÇÃO DE PAVIMENTAÇÃO, ASFALTICA E GRANITICA	0,00	0,00	100.000,00	100.000,00
26	606 Extensão Rural	0,00	95.788,97	0,00	95.788,97
26	606 1505 DESENVOLVIMENTO URBANO	0,00	95.788,97	0,00	95.788,97
26.606.1505.1900.0000	MANUTENÇÃO DE ESTRADAS VICINAIS E PASSAGENS MOLHADAS	0,00	20.000,00	0,00	20.000,00
26.606.1505.3124.0000	CONSTRUÇÃO DE PASSAGEM MOLHADA PARA SITIO TROCADO (E.I)	0,00	25.788,97	0,00	25.788,97
26.606.1505.3125.0000	CONSTRUÇÃO DE PASSAGEM MOLHADA PARA SITIO SERRA VERDE (E.I)	0,00	50.000,00	0,00	50.000,00
26	782 Transporte Rodoviário	0,00	0,00	13.000,00	13.000,00
26	782 1508 PROMOÇÃO DA MOBILIDADE	0,00	0,00	13.000,00	13.000,00
26.782.1508.2036.0000	PROMOÇÃO DE CAMPANHAS EDUCATIVAS VOLTADAS AO TRÂNSITO	0,00	0,00	13.000,00	13.000,00
27	Desporto e Lazer	0,00	520.000,00	168.000,00	688.000,00
27	122 Administração Geral	0,00	20.000,00	83.000,00	103.000,00
27	122 2763 DESENVOLVIMENTO DO ESPORTE E ATIVIDADES MOTORAS	0,00	20.000,00	83.000,00	103.000,00
27.122.2763.1069.0000	AQUISIÇÃO DE EQUIPAMENTOS P/ DIRETORIA DE ESPORTES	0,00	20.000,00	0,00	20.000,00
27.122.2763.2106.0000	MANUTENÇÃO DAS ATIVIDADES DA DIRETORIA DE ESPORTE	0,00	0,00	83.000,00	83.000,00
27	812 Desporto Comunitário	0,00	500.000,00	85.000,00	585.000,00
27	812 1505 DESENVOLVIMENTO URBANO	0,00	500.000,00	0,00	500.000,00
27.812.1505.1068.0000	CONSTRUÇÃO, REFORMA, OU AMPLIAÇÃO DE QUADRAS, CAMPOS E OUTROS	0,00	500.000,00	0,00	500.000,00
27	812 2763 DESENVOLVIMENTO DO ESPORTE E ATIVIDADES MOTORAS	0,00	0,00	85.000,00	85.000,00
27.812.2763.2107.0000	MANUTENÇÃO DAS ATIVIDADES CULTURAIS - EVENTOS E TORNEIOS ESPORTIVOS	0,00	0,00	85.000,00	85.000,00

**PREFEITURA MUNICIPAL DE IBIMIRIM**

Avenida Castro Alves, 432 - CNPJ:10105971/0001-50

Orçamento Programa - Exercício de 2025

Anexo 07

Page 15

Lei: 942, Data: 27/12/2024

**PROGRAMA DE TRABALHO DO GOVERNO
DEMONSTRATIVO DE FUNÇÕES, SUBFUNÇÕES E PROGRAMAS
POR PROJETOS, ATIVIDADES E OPERAÇÕES ESPECIAIS
(Inc.II, § 2º, Art.2º)**

Código	Especificação	Operação Especial	Projetos	Atividades	Total
28	Encargos Especiais	2.855.000,00	0,00	1.619.000,00	4.474.000,00
28	843 Serviço da Dívida Interna	2.800.000,00	0,00	80.000,00	2.880.000,00
28	843 0000 OUTROS ENCARGOS ESPECIAIS	2.800.000,00	0,00	10.000,00	2.810.000,00
28.843.0000.0002.0000	AMORTIZAÇÃO DE DÍVIDAS DIVERSAS	2.800.000,00	0,00	0,00	2.800.000,00
28.843.0000.2877.0000	AMORTIZAÇÃO DE DÍVIDA PÚBLICA	0,00	0,00	10.000,00	10.000,00
28	843 0902 MANUTENÇÃO DAS ATIVIDADES PREVIDENCIÁRIAS DO RPPS	0,00	0,00	70.000,00	70.000,00
28.843.0902.2878.0000	INDENIZAÇÕES E RESTITUIÇÕES	0,00	0,00	70.000,00	70.000,00
28	846 Outros Encargos Especiais	55.000,00	0,00	1.539.000,00	1.594.000,00
28	846 0000 OUTROS ENCARGOS ESPECIAIS	55.000,00	0,00	50.000,00	105.000,00
28.846.0000.0002.0000	AMORTIZAÇÃO DE DÍVIDAS DIVERSAS	50.000,00	0,00	0,00	50.000,00
28.846.0000.0004.0000	INDENIZAÇÕES E RESTITUIÇÕES DIVERSAS	5.000,00	0,00	0,00	5.000,00
28.846.0000.2957.0000	INDENIZAÇÕES E RESTITUIÇÕES - FME	0,00	0,00	50.000,00	50.000,00
28	846 0001 ATIVIDADES LEGISLATIVAS	0,00	0,00	455.000,00	455.000,00
28.846.0001.0104.0000	CONTRIBUIÇÕES PATRONAIS DO PODER LEGISLATIVO MUNICIPAL	0,00	0,00	455.000,00	455.000,00
28	846 0422 AÇÕES DO PROCESSO JUDICIÁRIO	0,00	0,00	650.000,00	650.000,00
28.846.0422.4048.0000	SENTENÇAS JUDICIAIS	0,00	0,00	650.000,00	650.000,00
28	846 0902 MANUTENÇÃO DAS ATIVIDADES PREVIDENCIÁRIAS DO RPPS	0,00	0,00	384.000,00	384.000,00
28.846.0902.2145.0000	MANUTENÇÃO DAS ATIVIDADES PREVIDENCIÁRIAS	0,00	0,00	384.000,00	384.000,00
99	Reserva de Contingência	919.822,28	0,00	5.789,00	925.611,28
99	999 Reserva de Contingência	919.822,28	0,00	5.789,00	925.611,28
99	999 9999 RESERVA DE CONTIGÊNCIA	919.822,28	0,00	5.789,00	925.611,28
99.999.9999.0010.0000	RESERVA DE CONTIGÊNCIA	400.000,00	0,00	0,00	400.000,00
99.999.9999.2029.0000	RESERVA DE CONTIGÊNCIA	519.822,28	0,00	0,00	519.822,28
99.999.9999.9998.0000	RESERVA PARLAMENTAR	0,00	0,00	5.789,00	5.789,00
TOTAL		4.984.822,28	18.733.568,37	126.281.609,35	150.000.000,00

**PREFEITURA MUNICIPAL DE IBIMIRIM**

Avenida Castro Alves, 432 - CNPJ:10105971/0001-50

Orçamento Programa - Exercício de 2025

Anexo 08

Page 1

Lei: 942, Data: 27/12/2024

**DESPESA POR FUNÇÃO, SUBFUNÇÃO E PROGRAMAS
CONFORME O VÍNCULO COM OS RECURSOS**

(Inc.II, § 2º, Art.2º)

Código	Especificação	Ordinário	Vinculado	Adm. Indireta	Total
01	Legislativa	4.615.357,90			4.615.357,90
01 031	Ação Legislativa	4.491.357,90			4.491.357,90
01 031 0001	ATIVIDADES LEGISLATIVAS	4.491.357,90			4.491.357,90
01 124	Controle Interno	124.000,00			124.000,00
01 124 0001	ATIVIDADES LEGISLATIVAS	124.000,00			124.000,00
04	Administração	10.032.500,00			10.032.500,00
04 122	Administração Geral	7.398.500,00			7.398.500,00
04 122 0421	GESTÃO ADMINISTRATIVA DO MUNICÍPIO	7.263.000,00			7.263.000,00
04 122 0422	AÇÕES DO PROCESSO JUDICIÁRIO	50.000,00			50.000,00
04 122 1506	REABILITAÇÃO DE ÁREAS URBANAS	35.000,00			35.000,00
04 122 2012	DESENVOLVIMENTO E INFRAESTRUTURA RURAL	50.500,00			50.500,00
04 123	Administração Financeira	2.047.000,00			2.047.000,00
04 123 0421	GESTÃO ADMINISTRATIVA DO MUNICÍPIO	2.047.000,00			2.047.000,00
04 124	Controle Interno	327.000,00			327.000,00
04 124 0421	GESTÃO ADMINISTRATIVA DO MUNICÍPIO	327.000,00			327.000,00
04 128	Formação de Recursos Humanos	25.000,00			25.000,00
04 128 0421	GESTÃO ADMINISTRATIVA DO MUNICÍPIO	25.000,00			25.000,00
04 129	Administração de Receitas	135.000,00			135.000,00
04 129 0421	GESTÃO ADMINISTRATIVA DO MUNICÍPIO	135.000,00			135.000,00
04 131	Comunicação Social	100.000,00			100.000,00
04 131 0421	GESTÃO ADMINISTRATIVA DO MUNICÍPIO	100.000,00			100.000,00
06	Segurança Pública		176.000,00		176.000,00
06 122	Administração Geral		176.000,00		176.000,00
06 122 0424	FORTEALECIMENTO DA GUARDA MUNICIPAL		176.000,00		176.000,00
08	Assistência Social	223.000,00	110.000,00	8.828.733,82	9.161.733,82
08 122	Administração Geral			3.570.000,00	3.570.000,00
08 122 0815	GESTÃO ASSISTÊNCIA SOCIAL			2.561.000,00	2.561.000,00
08 122 0834	PROGRAMAS COMPLEMENTARES DA ASSISTÊNCIA SOCIAL			300.000,00	300.000,00
08 122 0837	BLOCO DA GESTÃO DO SUAS			129.000,00	129.000,00
08 122 0839	BLOCO DA PROTEÇÃO SOCIAL ESPECIAL DE MÉDIA/ALTA COMPLEXIDADE			450.000,00	450.000,00
08 122 2765	BLOCO DE GESTÃO DO PROGRAMA CADÚNICO/AUXÍLIO BRASIL			130.000,00	130.000,00
08 241	Assistência à Pessoa Idosa	223.000,00	110.000,00	467.000,00	800.000,00
08 241 0831	ASSISTÊNCIA AO IDOSO	223.000,00	110.000,00	467.000,00	800.000,00
08 243	Assistência à Criança e ao Adolescente			2.160.733,82	2.160.733,82
08 243 0824	FORTEALECIMENTO DOS DIREITOS DA CRIANÇA			1.644.733,82	1.644.733,82
08 243 0834	PROGRAMAS COMPLEMENTARES DA ASSISTÊNCIA SOCIAL			516.000,00	516.000,00
08 244	Assistência Comunitária			818.000,00	818.000,00
08 244 0834	PROGRAMAS COMPLEMENTARES DA ASSISTÊNCIA SOCIAL			667.000,00	667.000,00
08 244 2730	ASSISTÊNCIA SOCIAL - PROGRAMAS COM FINANCIAMENTO ESTADUAL			151.000,00	151.000,00
08 245	Serviços Socioassistenciais			1.141.000,00	1.141.000,00
08 245 0832	FORTEALECIMENTO DA REDE DE PROTEÇÃO SOCIAL BÁSICA			421.000,00	421.000,00
08 245 0834	PROGRAMAS COMPLEMENTARES DA ASSISTÊNCIA SOCIAL			340.000,00	340.000,00

**PREFEITURA MUNICIPAL DE IBIMIRIM**

Avenida Castro Alves, 432 - CNPJ:10105971/0001-50

Orçamento Programa - Exercício de 2025

Anexo 08

Page 2

Lei: 942, Data: 27/12/2024

**DESPESA POR FUNÇÃO, SUBFUNÇÃO E PROGRAMAS
CONFORME O VÍNCULO COM OS RECURSOS**

(Inc.II, § 2º, Art.2º)

Código	Especificação	Ordinário	Vinculado	Adm. Indireta	Total
08 245 0839	BLOCO DA PROTEÇÃO SOCIAL ESPECIAL DE MÉDIA/ALTA COMPLEXIDADE			380.000,00	380.000,00
08 306	Alimentação e Nutrição			614.000,00	614.000,00
08 306 0834	PROGRAMAS COMPLEMENTARES DA ASSISTÊNCIA SOCIAL			614.000,00	614.000,00
08 333	Empregabilidade			48.000,00	48.000,00
08 333 0834	PROGRAMAS COMPLEMENTARES DA ASSISTÊNCIA SOCIAL			48.000,00	48.000,00
08 843	Serviço da Dívida Interna			10.000,00	10.000,00
08 843 0000	OUTROS ENCARGOS ESPECIAIS			10.000,00	10.000,00
09	Previdência Social	2.270.000,00		9.894.000,00	12.164.000,00
09 122	Administração Geral			831.000,00	831.000,00
09 122 0901	GESTÃO ADMINISTRATIVA DO RPPS			831.000,00	831.000,00
09 128	Formação de Recursos Humanos			53.000,00	53.000,00
09 128 0901	GESTÃO ADMINISTRATIVA DO RPPS			53.000,00	53.000,00
09 272	Previdência do Regime Estatutário	1.670.000,00		9.010.000,00	10.680.000,00
09 272 0901	GESTÃO ADMINISTRATIVA DO RPPS	1.670.000,00			1.670.000,00
09 272 0902	MANUTENÇÃO DAS ATIVIDADES PREVIDENCIÁRIAS DO RPPS			9.010.000,00	9.010.000,00
09 273	Previdência Complementar	600.000,00			600.000,00
09 273 0901	GESTÃO ADMINISTRATIVA DO RPPS	600.000,00			600.000,00
10	Saúde	108.962,45		37.871.978,67	37.980.941,12
10 122	Administração Geral			4.990.588,97	4.990.588,97
10 122 1006	PROMOÇÃO À SAÚDE DE QUALIDADE			4.689.800,00	4.689.800,00
10 122 1007	SUORTE AOS SERVIÇOS DE SAÚDE			300.788,97	300.788,97
10 243	Assistência à Criança e ao Adolescente			30.000,00	30.000,00
10 243 1007	SUORTE AOS SERVIÇOS DE SAÚDE			30.000,00	30.000,00
10 272	Previdência do Regime Estatutário			1.175.000,00	1.175.000,00
10 272 1006	PROMOÇÃO À SAÚDE DE QUALIDADE			1.175.000,00	1.175.000,00
10 273	Previdência Complementar			1.708.000,00	1.708.000,00
10 273 1006	PROMOÇÃO À SAÚDE DE QUALIDADE			1.708.000,00	1.708.000,00
10 301	Atenção Básica			14.162.655,88	14.162.655,88
10 301 1006	PROMOÇÃO À SAÚDE DE QUALIDADE			13.131.077,94	13.131.077,94
10 301 1007	SUORTE AOS SERVIÇOS DE SAÚDE			1.031.577,94	1.031.577,94
10 302	Assistência Hospitalar e Ambulatorial	108.962,45		13.708.733,82	13.817.696,27
10 302 1006	PROMOÇÃO À SAÚDE DE QUALIDADE	108.962,45		12.760.155,88	12.869.118,33
10 302 1007	SUORTE AOS SERVIÇOS DE SAÚDE			948.577,94	948.577,94
10 303	Suporte Profilático e Terapêutico			1.308.000,00	1.308.000,00
10 303 1006	PROMOÇÃO À SAÚDE DE QUALIDADE			1.308.000,00	1.308.000,00
10 304	Vigilância Sanitária			207.000,00	207.000,00
10 304 1006	PROMOÇÃO À SAÚDE DE QUALIDADE			157.000,00	157.000,00
10 304 1007	SUORTE AOS SERVIÇOS DE SAÚDE			50.000,00	50.000,00
10 305	Vigilância Epidemiológica			547.000,00	547.000,00
10 305 1006	PROMOÇÃO À SAÚDE DE QUALIDADE			517.000,00	517.000,00
10 305 1007	SUORTE AOS SERVIÇOS DE SAÚDE			30.000,00	30.000,00
10 306	Alimentação e Nutrição			35.000,00	35.000,00
10 306 1006	PROMOÇÃO À SAÚDE DE QUALIDADE			35.000,00	35.000,00
11	Trabalho	207.000,00			207.000,00

**PREFEITURA MUNICIPAL DE IBIMIRIM**

Avenida Castro Alves, 432 - CNPJ:10105971/0001-50

Orçamento Programa - Exercício de 2025

Anexo 08

Page 3

Lei: 942, Data: 27/12/2024

**DESPESA POR FUNÇÃO, SUBFUNÇÃO E PROGRAMAS
CONFORME O VÍNCULO COM OS RECURSOS**

(Inc.II, § 2º, Art.2º)

Código	Especificação	Ordinário	Vinculado	Adm. Indireta	Total
11 333	Empregabilidade	102.000,00			102.000,00
11 333 0423	INCENTIVO AO EMPREENDEDORISMO	102.000,00			102.000,00
11 422	Direitos Individuais, Coletivos e Difusos	105.000,00			105.000,00
11 422 0421	GESTÃO ADMINISTRATIVA DO MUNICÍPIO	105.000,00			105.000,00
12	Educação			47.686.200,00	47.686.200,00
12 122	Administração Geral			4.448.000,00	4.448.000,00
12 122 1222	SUPOORTE COMPLEMENTAR A EDUCAÇÃO			96.000,00	96.000,00
12 122 1223	DESENVOLVIMENTO DA EDUCAÇÃO DE QUALIDADE			4.352.000,00	4.352.000,00
12 306	Alimentação e Nutrição			1.360.000,00	1.360.000,00
12 306 1223	DESENVOLVIMENTO DA EDUCAÇÃO DE QUALIDADE			1.360.000,00	1.360.000,00
12 361	Ensino Fundamental			33.376.200,00	33.376.200,00
12 361 1222	SUPOORTE COMPLEMENTAR A EDUCAÇÃO			3.900.000,00	3.900.000,00
12 361 1223	DESENVOLVIMENTO DA EDUCAÇÃO DE QUALIDADE			29.476.200,00	29.476.200,00
12 364	Ensino Superior			121.000,00	121.000,00
12 364 1223	DESENVOLVIMENTO DA EDUCAÇÃO DE QUALIDADE			121.000,00	121.000,00
12 365	Educação Infantil			6.381.000,00	6.381.000,00
12 365 1222	SUPOORTE COMPLEMENTAR A EDUCAÇÃO			1.530.000,00	1.530.000,00
12 365 1223	DESENVOLVIMENTO DA EDUCAÇÃO DE QUALIDADE			4.851.000,00	4.851.000,00
12 367	Educação Especial			2.000.000,00	2.000.000,00
12 367 1222	SUPOORTE COMPLEMENTAR A EDUCAÇÃO			50.000,00	50.000,00
12 367 1223	DESENVOLVIMENTO DA EDUCAÇÃO DE QUALIDADE			1.950.000,00	1.950.000,00
13	Cultura	2.306.000,00	349.000,00		2.655.000,00
13 122	Administração Geral	327.000,00			327.000,00
13 122 1303	DESENVOLVIMENTO E PROMOÇÃO CULTURAL	327.000,00			327.000,00
13 392	Difusão Cultural	1.979.000,00	349.000,00		2.328.000,00
13 392 1303	DESENVOLVIMENTO E PROMOÇÃO CULTURAL	1.979.000,00	349.000,00		2.328.000,00
14	Direitos da Cidadania	820.000,00			820.000,00
14 244	Assistência Comunitária	820.000,00			820.000,00
14 244 0421	GESTÃO ADMINISTRATIVA DO MUNICÍPIO	820.000,00			820.000,00
15	Urbanismo	8.219.366,91	630.000,00		8.849.366,91
15 122	Administração Geral	4.792.000,00			4.792.000,00
15 122 0421	GESTÃO ADMINISTRATIVA DO MUNICÍPIO	4.295.000,00			4.295.000,00
15 122 1505	DESENVOLVIMENTO URBANO	497.000,00			497.000,00
15 451	Infra-Estrutura Urbana	956.577,94	630.000,00		1.586.577,94
15 451 1505	DESENVOLVIMENTO URBANO	956.577,94	630.000,00		1.586.577,94
15 452	Serviços Urbanos	1.740.000,00			1.740.000,00
15 452 1505	DESENVOLVIMENTO URBANO	1.620.000,00			1.620.000,00
15 452 1506	REABILITAÇÃO DE ÁREAS URBANAS	120.000,00			120.000,00
15 544	Recursos Hídricos	730.788,97			730.788,97
15 544 1510	INFRAESTRUTURA E MODERNIZAÇÃO	730.788,97			730.788,97
16	Habitação	30.000,00			30.000,00

**DESPESA POR FUNÇÃO, SUBFUNÇÃO E PROGRAMAS
CONFORME O VÍNCULO COM OS RECURSOS**
(Inc.II, § 2º, Art.2º)

Código	Especificação	Ordinário	Vinculado	Adm. Indireta	T o t a l
16 482	Habitação Urbana	30.000,00			30.000,00
16 482 1505	DESENVOLVIMENTO URBANO	30.000,00			30.000,00
17	Saneamento	210.000,00			210.000,00
17 511	Saneamento Básico Rural	20.000,00			20.000,00
17 511 1510	INFRAESTRUTURA E MODERNIZAÇÃO	20.000,00			20.000,00
17 512	Saneamento Básico Urbano	190.000,00			190.000,00
17 512 1705	ÁGUA E ESGOTO - SERVIÇOS URBANOS	190.000,00			190.000,00
18	Gestão Ambiental	769.000,00			769.000,00
18 122	Administração Geral	58.000,00			58.000,00
18 122 1804	DEFESA DO MEIO AMBIENTE	58.000,00			58.000,00
18 542	Controle Ambiental	711.000,00			711.000,00
18 542 1804	DEFESA DO MEIO AMBIENTE	711.000,00			711.000,00
20	Agricultura	5.666.000,00			5.666.000,00
20 606	Extensão Rural	5.162.000,00			5.162.000,00
20 606 2012	DESENVOLVIMENTO E INFRAESTRUTURA RURAL	5.162.000,00			5.162.000,00
20 608	Promoção da Produção Agropecuária	263.000,00			263.000,00
20 608 2013	FOMENTO AO ABASTECIMENTO ALIMENTAR	263.000,00			263.000,00
20 609	Defesa Agropecuária	241.000,00			241.000,00
20 609 2012	DESENVOLVIMENTO E INFRAESTRUTURA RURAL	241.000,00			241.000,00
22	Indústria	30.000,00			30.000,00
22 661	Promoção Industrial	30.000,00			30.000,00
22 661 2202	COMÉRCIO E SERVIÇOS	30.000,00			30.000,00
23	Comércio e Serviços	132.500,00			132.500,00
23 691	Promoção Comercial	6.000,00			6.000,00
23 691 2202	COMÉRCIO E SERVIÇOS	6.000,00			6.000,00
23 695	Turismo	126.500,00			126.500,00
23 695 1902	PROMOÇÃO AO TURISMO	126.500,00			126.500,00
25	Energia		1.168.000,00		1.168.000,00
25 752	Energia Elétrica		1.168.000,00		1.168.000,00
25 752 1509	ILUMINAÇÃO PÚBLICA EFICIENTE		1.168.000,00		1.168.000,00
26	Transporte	308.788,97	1.250.000,00		1.558.788,97
26 451	Infra-Estrutura Urbana	100.000,00	1.250.000,00		1.350.000,00
26 451 1505	DESENVOLVIMENTO URBANO	100.000,00	1.250.000,00		1.350.000,00
26 452	Serviços Urbanos	100.000,00			100.000,00
26 452 1505	DESENVOLVIMENTO URBANO	100.000,00			100.000,00
26 606	Extensão Rural	95.788,97			95.788,97
26 606 1505	DESENVOLVIMENTO URBANO	95.788,97			95.788,97
26 782	Transporte Rodoviário	13.000,00			13.000,00
26 782 1508	PROMOÇÃO DA MOBILIDADE	13.000,00			13.000,00
27	Desporto e Lazer	288.000,00	400.000,00		688.000,00

**PREFEITURA MUNICIPAL DE IBIMIRIM**

Avenida Castro Alves, 432 - CNPJ:10105971/0001-50

Orçamento Programa - Exercício de 2025

Anexo 08

Page 5

Lei: 942, Data: 27/12/2024

**DESPESA POR FUNÇÃO, SUBFUNÇÃO E PROGRAMAS
CONFORME O VÍNCULO COM OS RECURSOS**

(Inc.II, § 2º, Art.2º)

Código	Especificação	Ordinário	Vinculado	Adm. Indireta	T o t a l
27 122	Administração Geral	103.000,00			103.000,00
27 122 2763	DESENVOLVIMENTO DO ESPORTE E ATIVIDADES MOTORAS	103.000,00			103.000,00
27 812	Desporto Comunitário	185.000,00	400.000,00		585.000,00
27 812 1505	DESENVOLVIMENTO URBANO	100.000,00	400.000,00		500.000,00
27 812 2763	DESENVOLVIMENTO DO ESPORTE E ATIVIDADES MOTORAS	85.000,00			85.000,00
28	Encargos Especiais	3.910.000,00		564.000,00	4.474.000,00
28 843	Serviço da Dívida Interna	2.800.000,00		80.000,00	2.880.000,00
28 843 0000	OUTROS ENCARGOS ESPECIAIS	2.800.000,00		10.000,00	2.810.000,00
28 843 0902	MANUTENÇÃO DAS ATIVIDADES PREVIDENCIÁRIAS DO RPPS			70.000,00	70.000,00
28 846	Outros Encargos Especiais	1.110.000,00		484.000,00	1.594.000,00
28 846 0000	OUTROS ENCARGOS ESPECIAIS	5.000,00		100.000,00	105.000,00
28 846 0001	ATIVIDADES LEGISLATIVAS	455.000,00			455.000,00
28 846 0422	AÇÕES DO PROCESSO JUDICIÁRIO	650.000,00			650.000,00
28 846 0902	MANUTENÇÃO DAS ATIVIDADES PREVIDENCIÁRIAS DO RPPS			384.000,00	384.000,00
99	Reserva de Contingência	525.611,28		400.000,00	925.611,28
99 999	Reserva de Contingência	525.611,28		400.000,00	925.611,28
99 999 9999	RESERVA DE CONTIGÊNCIA	525.611,28		400.000,00	925.611,28
TOTAL		40.672.087,51	4.083.000,00	105.244.912,49	150.000.000,00



PREFEITURA MUNICIPAL DE IBIMIRIM
Avenida Castro Alves, 432 - CNPJ:10105971/0001-50

Orçamento Programa - Exercício de 2025

SEGURIDADE SOCIAL

Anexo 11

Page 1

Lei: 942, Data: 27/12/2024

Codigo	Especificacao	Categoria	Função
08	Assistência Social		9.161.733,82
3.1.90.04.00	CONTRATAÇÃO POR TEMPO DETERMINADO	1.710.000,00	
3.1.90.11.00	VENCIMENTOS E VANTAGENS FIXAS - PESSOAL CIVIL	1.358.000,00	
3.1.90.13.00	OBRIGAÇÕES PATRONAIS	290.000,00	
3.1.90.92.00	DESPESAS DE EXERCÍCIOS ANTERIORES	10.000,00	
3.1.90.94.00	INDENIZAÇÕES E RESTITUIÇÕES TRABALHISTAS	15.000,00	
3.1.91.13.00	OBRIGAÇÕES PATRONAIS - INTRA-ORÇAMENTÁRIO	250.000,00	
3.3.50.43.00	SUBVENÇÕES SOCIAIS	1.280.000,00	
3.3.90.14.00	DIÁRIAS - CIVIL	106.000,00	
3.3.90.30.00	MATERIAL DE CONSUMO	1.385.000,00	
3.3.90.32.00	Material, Bem ou Serviço para Distribuição Gratuita	158.000,00	
3.3.90.35.00	SERVIÇOS DE CONSULTORIA	20.000,00	
3.3.90.36.00	OUTROS SERVIÇOS DE TERCEIROS - PESSOA FÍSICA	337.000,00	
3.3.90.39.00	OUTROS SERVIÇOS DE TERCEIROS - PESSOA JURÍDICA	670.000,00	
3.3.90.47.00	OBRIGAÇÕES TRIBUTÁRIAS E CONTRIBUTIVAS	30.000,00	
3.3.90.48.00	OUTROS AUXÍLIOS FINANCEIROS A PESSOA FÍSICA	303.000,00	
3.3.90.92.00	DESPESAS DE EXERCÍCIOS ANTERIORES	5.000,00	
3.3.90.93.00	INDENIZAÇÕES E RESTITUIÇÕES	5.000,00	
4.4.90.51.00	OBRAS E INSTALAÇÕES	544.733,82	
4.4.90.52.00	EQUIPAMENTOS E MATERIAL PERMANENTE	675.000,00	
4.6.90.71.00	PRINCIPAL DA DÍVIDA CONTRATUAL RESGATADA	10.000,00	
09	Previdência Social		12.164.000,00
3.1.90.01.00	Aposentadorias, Reserva Remunerada e Reformas	8.000.000,00	
3.1.90.03.00	Pensões do RPPS e do Militar	1.000.000,00	
3.1.90.11.00	VENCIMENTOS E VANTAGENS FIXAS - PESSOAL CIVIL	250.000,00	
3.1.90.13.00	OBRIGAÇÕES PATRONAIS	621.000,00	
3.1.90.92.00	DESPESAS DE EXERCÍCIOS ANTERIORES	10.000,00	
3.1.91.13.00	OBRIGAÇÕES PATRONAIS - INTRA-ORÇAMENTÁRIO	1.735.000,00	
3.3.90.14.00	DIÁRIAS - CIVIL	11.000,00	
3.3.90.30.00	MATERIAL DE CONSUMO	35.000,00	
3.3.90.33.00	PASSAGENS E DESPESAS COM LOCOMOÇÃO	17.000,00	
3.3.90.35.00	SERVIÇOS DE CONSULTORIA	200.000,00	
3.3.90.36.00	OUTROS SERVIÇOS DE TERCEIROS - PESSOA FÍSICA	65.000,00	
3.3.90.39.00	OUTROS SERVIÇOS DE TERCEIROS - PESSOA JURÍDICA	120.000,00	
3.3.90.47.00	OBRIGAÇÕES TRIBUTÁRIAS E CONTRIBUTIVAS	20.000,00	
3.3.90.92.00	DESPESAS DE EXERCÍCIOS ANTERIORES	10.000,00	
4.4.90.51.00	OBRAS E INSTALAÇÕES	50.000,00	
4.4.90.52.00	EQUIPAMENTOS E MATERIAL PERMANENTE	20.000,00	



PREFEITURA MUNICIPAL DE IBIMIRIM
Avenida Castro Alves, 432 - CNPJ:10105971/0001-50

Orçamento Programa - Exercício de 2025

SEGURIDADE SOCIAL

Anexo 11

Page 2

Lei: 942, Data: 27/12/2024

Codigo	Especificacao	Categoria	Função
10	Saúde		37.980.941,12
3.1.90.04.00	CONTRATAÇÃO POR TEMPO DETERMINADO	9.856.000,00	
3.1.90.11.00	VENCIMENTOS E VANTAGENS FIXAS - PESSOAL CIVIL	5.155.800,00	
3.1.90.13.00	OBRIGAÇÕES PATRONAIS	1.708.000,00	
3.1.90.92.00	DESPESAS DE EXERCÍCIOS ANTERIORES	70.000,00	
3.1.90.94.00	INDENIZAÇÕES E RESTITUIÇÕES TRABALHISTAS	312.000,00	
3.1.91.13.00	OBRIGAÇÕES PATRONAIS - INTRA-ORÇAMENTÁRIO	1.175.000,00	
3.3.50.43.00	SUBVENÇÕES SOCIAIS	8.100.000,00	
3.3.90.14.00	DIÁRIAS - CIVIL	225.500,00	
3.3.90.30.00	MATERIAL DE CONSUMO	1.360.736,91	
3.3.90.32.00	Material, Bem ou Serviço para Distribuição Gratuita	1.273.000,00	
3.3.90.35.00	SERVIÇOS DE CONSULTORIA	25.488,63	
3.3.90.36.00	OUTROS SERVIÇOS DE TERCEIROS - PESSOA FÍSICA	367.736,91	
3.3.90.37.00	LOCAÇÃO DE MÃO-DE-OBRA	1.446.000,00	
3.3.90.39.00	OUTROS SERVIÇOS DE TERCEIROS - PESSOA JURÍDICA	3.560.000,00	
3.3.90.47.00	OBRIGAÇÕES TRIBUTÁRIAS E CONTRIBUTIVAS	85.000,00	
3.3.90.48.00	OUTROS AUXÍLIOS FINANCEIROS A PESSOA FÍSICA	211.000,00	
3.3.90.92.00	DESPESAS DE EXERCÍCIOS ANTERIORES	249.000,00	
3.3.90.93.00	INDENIZAÇÕES E RESTITUIÇÕES	60.000,00	
4.4.90.51.00	OBRAS E INSTALAÇÕES	1.475.788,97	
4.4.90.52.00	EQUIPAMENTOS E MATERIAL PERMANENTE	1.264.889,70	
TOTAL			59.306.674,94



PREFEITURA MUNICIPAL DE IBIMIRIM
Avenida Castro Alves, 432 - CNPJ:10105971/0001-50

Orçamento Programa - Exercício de 2025

ANÁLISE DE APLICAÇÃO NO ENSINO

Page 1

Lei: 942, Data: 27/12/2024

RECEITAS RESULTANTE DE IMPOSTOS (Caput do art. 212 da Constituição)	Valor Previsto	Obrig.(25%)
1. RECEITAS DE IMPOSTOS	10.686.600,00	2.671.650,00
1.1 - Receitas Resultante do Imposto sobre a Propriedade Predial e Territorial Urbana - IPTU	2.586.600,00	646.650,00
1.2 - Receitas Resultante do Imposto sobre Transmissão Inter Vivos - ITBI	230.000,00	57.500,00
1.3 - Receitas Resultante do Imposto sobre Serviços de Qualquer Natureza - ISS	3.970.000,00	992.500,00
1.4 - Receitas Resultante do Imposto de Renda Retido na Fonte - IRRF	3.900.000,00	975.000,00
2. RECEITAS DE TRANSFERÊNCIAS CONSTITUCIONAIS E LEGAIS	62.140.000,00	15.535.000,00
2.1 - Cota-Parte FPM	48.000.000,00	12.000.000,00
2.1.1 - Parcela referente à CF, art. 159, I alínea b	45.000.000,00	11.250.000,00
2.1.2 - Parcela referente à CF, art. 159, I alínea "d" e "e"	3.000.000,00	750.000,00
2.2 - Cota-Parte ICMS	12.000.000,00	3.000.000,00
2.3 - Cota-Parte IPI-Exportação	100.000,00	25.000,00
2.4 - Cota-Parte ITR	20.000,00	5.000,00
2.5 - Cota-Parte IPVA	2.000.000,00	500.000,00
2.6 - Cota-Parte IOF-Ouro	0,00	0,00
2.7 - Compensações Financeiras Provenientes de Impostos e Transferências Constitucionais	20.000,00	5.000,00
3. TOTAL DA RECEITA DE IMPOSTOS (1+2)	72.826.600,00	18.206.650,00
RECEITAS DO FUNDEB		
4. RECEITAS DESTINADAS AO FUNDEB	11.228.000,00	
4.1 - Cota-Parte FPM Destinada ao FUNDEB - (20% de 2.1.1)	8.400.000,00	
4.2 - Cota-Parte ICMS Destinada ao FUNDEB - (20% de 2.2)	2.400.000,00	
4.3 - Cota-Parte IPI-Exportação Destinada ao FUNDEB - (20% de 2.3)	20.000,00	
4.4 - Cota-Parte ITR Destinada ao FUNDEB - (20% de 2.4)	4.000,00	
4.5 - Cota-Parte IPVA Destinada ao FUNDEB - (20% de 2.5)	400.000,00	
4.6 - Cota-Parte Compensações Financeiras Destinada ao FUNDEB - (20% de 2.7)	4.000,00	
5. RECEITAS RECEBIDAS DO FUNDEB	30.158.000,00	
5.1 - FUNDEB - Impostos e Transferências de Impostos	21.158.000,00	
5.1.1 - Principal	21.000.000,00	
5.1.2 - Rendimentos de Aplicações Financeiras	158.000,00	
5.1.3 - Ressarcimento de recursos do Fundeb	0,00	
5.2 - FUNDEB - Complementação da União - VAAF	3.000.000,00	
5.2.1 - Principal	3.000.000,00	
5.2.2 - Rendimentos de Aplicações Financeiras	0,00	
5.2.3 - Ressarcimento de recursos do Fundeb	0,00	
5.3 - FUNDEB - Complementação da União - VAAT	6.000.000,00	
5.3.1 - Principal	6.000.000,00	
5.3.2 - Rendimentos de Aplicações Financeiras	0,00	
5.3.3 - Ressarcimento de recursos do Fundeb	0,00	
5.4 - FUNDEB - Complementação da União - VAAR	0,00	
5.4.1 - Principal	0,00	
5.4.2 - Rendimentos de Aplicações Financeiras	0,00	
5.4.3 - Ressarcimento de recursos do Fundeb	0,00	
6. RESULTADO LÍQUIDO DAS TRANSFERÊNCIAS DO FUNDEB (5.1.1 - 4)	9.772.000,00	



PREFEITURA MUNICIPAL DE IBIMIRIM
Avenida Castro Alves, 432 - CNPJ:10105971/0001-50

Orçamento Programa - Exercício de 2025

ANÁLISE DE APLICAÇÃO NO ENSINO

Page 2

Lei: 942, Data: 27/12/2024

6.1 - ACRÉSCIMO RESULTANTE DAS TRANSFERÊNCIAS DO FUNDEB	9.772.000,00
6.2 - DECRÉSCIMO RESULTANTE DAS TRANSFERÊNCIAS DO FUNDEB	0,00

DESPESAS DO FUNDEB

7. PROFISSIONAIS DA EDUCAÇÃO BÁSICA **21.543.000,00**

7.1 - Educação Infantil	3.425.000,00
7.2 - Ensino Fundamental	16.218.000,00
7.3 - Educação de Jovens e Adultos	0,00
7.4 - Educação Especial	1.900.000,00
7.5 - Administração Geral	0,00

8. OUTRAS DESPESAS **8.615.000,00**

8.1 - Educação Infantil	980.000,00
8.2 - Ensino Fundamental	7.585.000,00
8.3 - Educação de Jovens e Adultos	0,00
8.4 - Educação Especial	50.000,00
8.5 - Administração Geral	0,00
8.6 - Transporte (Escolar)	0,00
8.7 - Outras	0,00

9. TOTAL DAS DESPESAS DO FUNDEB (7+8) **30.158.000,00**

DESPESAS CUSTEADAS COM RECURSOS DO FUNDEB RECEBIDOS NO EXERCÍCIO

10. Total das Despesas do FUNDEB com Profissionais da Educação Básica	21.543.000,00
11. Total das Despesas custeadas com FUNDEB - Impostos e Transferências de Impostos	21.158.000,00
12. Total das Despesas custeadas com FUNDEB - Complementação da União - VAAF	3.000.000,00
13. Total das Despesas custeadas com FUNDEB - Complementação da União - VAAT	6.000.000,00
14. Total das Despesas custeadas com FUNDEB - Complementação da União - VAAR	0,00
15. Total das Despesas custeadas com FUNDEB - Complementação da União - VAAT aplicadas na Educação Infantil	3.745.000,00
16. Total das Despesas custeadas com FUNDEB - Complementação da União - VAAT aplicadas em Despesa de Capital	1.000.000,00

INDICADORES - Art. 212-A, Inciso XI e § 3º - Constituição Federal

17. Mínimo de 70% do FUNDEB na Remuneração dos Profissionais da Educação Básica	71,43
18. Percentual de 50% da Complementação da União ao FUNDEB (VAAT) na Educação Infantil	62,42
19. Mínimo de 15% da Complementação da União ao FUNDEB (VAAT) em Despesa de Capital	16,67

DESPESAS COM MANUTENÇÃO E DESENVOLVIMENTO DO ENSINO - MDE - CUSTEADAS COM RECEITA DE IMPOSTOS (EXCETO FUNDEB)

20. TOTAL DAS DESPESAS COM AÇÕES TÍPICAS DE MDE **7.927.000,00**

20.1 - EDUCAÇÃO INFANTIL	446.000,00
20.2 - ENSINO FUNDAMENTAL	2.882.000,00
20.3 - EDUCAÇÃO DE JOVENS E ADULTOS	0,00
20.4 - EDUCAÇÃO ESPECIAL	50.000,00
20.5 - ADMINISTRAÇÃO GERAL	4.328.000,00
20.6 - TRANSPORTE (ESCOLAR)	0,00
20.7 - OUTRAS	221.000,00



PREFEITURA MUNICIPAL DE IBIMIRIM
Avenida Castro Alves, 432 - CNPJ:10105971/0001-50

Orçamento Programa - Exercício de 2025

Page 3

ANÁLISE DE APLICAÇÃO NO ENSINO

Lei: 942, Data: 27/12/2024

APURAÇÃO DAS DESPESAS PARA FINS DE LIMITE MÍNIMO CONSTITUCIONAL

23. TOTAL DAS DESPESAS DE MDE CUSTEADAS COM RECURSOS DE IMPOSTOS (FUNDEB E RECEITAS DE IMPOSTOS)	29.085.000,00
24. RESULTADOS LÍQUIDOS DAS TRANSFERÊNCIAS DO FUNDEB	9.772.000,00
25. TOTAL DAS DESPESAS PARA FINS DE LIMITE (23 - 24)	19.313.000,00
26. PERCENTUAL DE APLICAÇÃO EM MDE SOBRE A RECEITA LÍQUIDA DE IMPOSTOS ((25)/(3)x100) - LIMITE CONSTITUCIONAL 25%	26,52

RECEITAS ADICIONAIS PARA FINANCIAMENTO DO ENSINO (Obrigatório 100%)

27. RECEITA DE TRANSFERÊNCIA DO FNDE (INCLUINDO RENDIMENTOS DE APLICAÇÃO FINANCEIRA)	7.451.200,00
27.1 - Salário-Educação	1.750.000,00
27.2 - PDDE	1.200,00
27.3 - PNAE	500.000,00
27.4 - PNATE	500.000,00
27.5 - Outras Transferências do FNDE	4.700.000,00
28. RECEITA DE TRANSFERÊNCIAS DE CONVÊNIO	1.030.000,00
29. RECEITA DE ROYALTIES DESTINADOS À EDUCAÇÃO	0,00
30. RECEITA DE OPERAÇÕES DE CRÉDITO VINCULADAS À EDUCAÇÃO	0,00
31. OUTRAS RECEITAS PARA FINANCIAMENTO DO ENSINO	0,00
32. TOTAL DAS OUTRAS RECEITAS ADICIONAIS DO ENSINO (27 + 28 + 29 + 30 + 31)	8.481.200,00

DESPESAS CUSTEADAS COM RECEITAS ADICIONAIS PARA FINANCIAMENTO DO ENSINO

33. EDUCAÇÃO INFANTIL	1.530.000,00
34. ENSINO FUNDAMENTAL	6.691.200,00
35. ENSINO MÉDIO	0,00
36. ENSINO SUPERIOR	0,00
37. ENSINO PROFISSIONAL	0,00
38. EDUCAÇÃO DE JOVENS E ADULTOS	0,00
39. EDUCAÇÃO ESPECIAL	0,00
40. OUTRAS	1.380.000,00
41. TOTAL DAS DESPESAS CUSTEADAS COM RECEITAS ADICIONAIS PARA FINANCIAMENTO DO ENSINO (33 + 34 + 35 + 36 + 37 + 38 + 39 + 40)	9.601.200,00



PREFEITURA MUNICIPAL DE IBIRIMIR
Avenida Castro Alves, 432 - CNPJ:10105971/0001-50

Orçamento Programa - Exercício de 2025

ANÁLISE DE APLICAÇÃO NA SAÚDE

Quadro 17

Page 1

Lei: 942, Data: 27/12/2024

	Previsão	Obrtg.(15%)
RECEITAS RESULTANTE DE IMPOSTOS (Caput do art. 212 da Constituição)		
1. RECEITAS DE IMPOSTOS	10.686.600,00	1.602.990,00
1.1 - Receita Resultante do Imposto sobre a Propriedade Predial e Territorial Urbana - IPTU	2.586.600,00	387.990,00
1.1.1 - IPTU	1.500.000,00	225.000,00
1.1.2 - Multas, Juros de Mora, Dívida Ativa e Outros Encargos do IPTU	1.086.600,00	162.990,00
1.2 - Receitas Resultante do Imposto sobre Transmissão Inter Vivos - ITBI	230.000,00	34.500,00
1.2.1 - ITBI	170.000,00	25.500,00
1.2.2 - Multas, Juros de Mora, Dívida Ativa e Outros Encargos do ITBI	60.000,00	9.000,00
1.3 - Receitas Resultante do Imposto sobre Serviços de Qualquer Natureza - ISS	3.970.000,00	596.500,00
1.3.1 - ISS	3.900.000,00	585.000,00
1.3.2 - Multas, Juros de Mora, Dívida Ativa e Outros Encargos do ISS	70.000,00	10.500,00
1.4 - Receitas Resultante do Imposto de Renda Retido na Fonte - IRRF	3.900.000,00	585.000,00
2. RECEITAS DE TRANSFERÊNCIAS CONSTITUCIONAIS E LEGAIS	59.120.000,00	8.868.000,00
2.1 - Cota-Parte FPM	45.000.000,00	6.750.000,00
2.2 - Cota-Parte ITR	20.000,00	3.000,00
2.3 - Cota-Parte IPVA	2.000.000,00	300.000,00
2.4 - Cota-Parte ICMS	12.000.000,00	1.800.000,00
2.5 - Cota-Parte IPI-Exportação	100.000,00	15.000,00
2.6 - Compensação Financeiras Provenientes de Impostos e Transf. Constitucionais	0,00	0,00
3 - TOTAL DAS RECEITAS RESULTANTES DE IMPOSTOS E TRANSFERÊNCIAS CONSTITUCIONAIS E LEGAIS = (1 + 2)	69.806.600,00	10.470.990,00
4. DESPESAS COM AÇÕES E SERVIÇOS PÚBLICOS DE SAÚDE (ASPS) - POR SUBFUNÇÃO E CATEGORIA ECONÔMICA	Fixado	
4.1 - ATENÇÃO BÁSICA	2.006.665,88	
4.1.1 - Despesas Correntes	1.323.500,00	
4.1.2 - Despesas de Capital	683.165,88	
4.2 - ASSISTÊNCIA HOSPITALAR E AMBULATORIAL	4.426.366,91	
4.2.1 - Despesas Correntes	4.117.000,00	
4.2.2 - Despesas de Capital	309.366,91	
4.3 - SUPORTE PROFILÁTICO E TERAPÊUTICO	803.000,00	
4.3.1 - Despesas Correntes	803.000,00	
4.3.2 - Despesas de Capital	0,00	
4.4 - VIGILÂNCIA SANITÁRIA	50.000,00	
4.4.1 - Despesas Correntes	40.000,00	
4.4.2 - Despesas de Capital	10.000,00	
4.5 - VIGILÂNCIA EPIDEMIOLÓGICA	79.000,00	
4.5.1 - Despesas Correntes	69.000,00	
4.5.2 - Despesas de Capital	10.000,00	
4.6 - ALIMENTAÇÃO E NUTRIÇÃO	13.000,00	
4.6.1 - Despesas Correntes	13.000,00	
4.6.2 - Despesas de Capital	0,00	
4.7 - OUTRAS SUBFUNÇÕES (X)	5.129.688,97	
4.7.1 - Despesas Correntes	4.858.800,00	

8



PREFEITURA MUNICIPAL DE IBIMIRIM

Avenida Castro Alves, 432 - CNPJ:10105971/0001-50

Orçamento Programa - Exercício de 2025

ANÁLISE DE APLICAÇÃO NA SAÚDE

Quadro 17

Page 2

Lei: 942, Data: 27/12/2024

4.7.2 - Despesas de Capital	270.788,97
6 - TOTAL (4.1 + 4.2 + 4.3 + 4.4 + 4.5 + 4.6 + 4.7)	12.507.611,76
6 - APURAÇÃO DO CUMPRIMENTO DO LIMITE MÍNIMO PARA APLICAÇÃO EM ASPs	
6.1 - Diferença entre o Valor Aplicado e a Despesa Mínima a ser Aplicada (5 - 3)	2.036.621,76
6.2 - PERCENTUAL DA RECEITA DE IMPOSTOS E TRANSFERÊNCIAS CONSTITUCIONAIS E LEGAIS APLICADO EM ASPs(5 /3) * 100 (Mínimo de 15	17,92
7 - RECEITAS ADICIONAIS PARA O FINANCIAMENTO DA SAÚDE NÃO COMPUTADAS NO CÁLCULO DO MÍNIMO	
7.1 - RECEITAS DE TRANSFERÊNCIAS PARA A SAÚDE	24.667.000,00
7.1.1 - Proveniente da União - Fundo a Fundo	24.667.000,00
7.1.2 - Proveniente dos Estados	0,00
7.1.3 - Proveniente de outros Municípios	0,00
7.2 - RECEITA DE OPERAÇÕES DE CRÉDITO INTERNAS E EXTERNAS VINCULADAS A SAÚDE	0,00
7.3 - OUTRAS RECEITAS	0,00
8 - TOTAL DE RECEITAS ADICIONAIS PARA FINANCIAMENTO DA SAÚDE (7.1 + 7.2 + 7.3)	24.667.000,00
9 - DESPESAS COM SAÚDE POR SUBFUNÇÕES E CATEGORIA ECONÔMICA NÃO COMPUTADAS NO CÁLCULO DO MÍNIMO	
9.1 - ATENÇÃO BÁSICA	12.156.000,00
9.1.1 - Despesas Correntes	11.636.000,00
9.1.2 - Despesas de Capital	520.000,00
9.2 - ASSISTÊNCIA HOSPITALAR E AMBULATORIAL	9.391.329,36
9.2.1 - Despesas Correntes	8.543.962,45
9.2.2 - Despesas de Capital	847.366,91
9.3 - SUPORTE PROFILÁTICO E TERAPÊUTICO	505.000,00
9.3.1 - Despesas Correntes	505.000,00
9.3.2 - Despesas de Capital	0,00
9.4 - VIGILÂNCIA SANITÁRIA	167.000,00
9.4.1 - Despesas Correntes	117.000,00
9.4.2 - Despesas de Capital	40.000,00
9.5 - VIGILÂNCIA EPIDEMIOLÓGICA	468.000,00
9.5.1 - Despesas Correntes	448.000,00
9.5.2 - Despesas de Capital	20.000,00
9.6 - ALIMENTAÇÃO E NUTRIÇÃO	22.000,00
9.6.1 - Despesas Correntes	22.000,00
9.6.2 - Despesas de Capital	0,00
9.7 - OUTRAS SUBFUNÇÕES	2.774.000,00
9.7.1 - Despesas Correntes	2.744.000,00
9.7.2 - Despesas de Capital	30.000,00
10 - TOTAL DAS DESPESAS NÃO COMPUTADAS NO CÁLCULO DO MÍNIMO (9.1 + 9.2 + 9.3 + 9.4 + 9.5 + 9.6 + 9.7)	25.473.329,36
19 - DESPESAS TOTAIS COM SAÚDE (Computadas e não computadas no cálculo do limite mínimo)	
20 - ATENÇÃO BÁSICA (4.1 + 9.1)	14.162.655,88



PREFEITURA MUNICIPAL DE IBIMIRIM
Avenida Castro Alves, 432 - CNPJ:10105971/0001-50

Orçamento Programa - Exercício de 2025

ANÁLISE DE APLICAÇÃO NA SAÚDE

Quadro 17

Page 3

Lei: 942, Data: 27/12/2024

21 - ASSISTÊNCIA HOSPITALAR E AMBULATORIAL (4.2 + 9.2)	13.817.696,27
22 - SUPORTE PROFILÁTICO E TERAPÊUTICO (4.3 + 9.3)	1.308.000,00
23 - VIGILÂNCIA SANITÁRIA (4.4 + 9.4)	207.000,00
24 - VIGILÂNCIA EPIDEMIOLÓGICA (4.5 + 9.5)	547.000,00
25 - ALIMENTAÇÃO E NUTRIÇÃO (4.6 + 9.6)	35.000,00
26 - OUTRAS SUBFUNÇÕES (4.7 + 9.7)	7.903.588,97
27 - TOTAL DAS DESPESAS COM SAÚDE (20 + 21 + 22 + 23 + 24 + 25 + 26)	37.980.941,12

**PREFEITURA MUNICIPAL DE IBIMIRIM**

Avenida Castro Alves, 432 - CNPJ:10105971/0001-50

Orçamento Programa - Exercício de 2025

RECEITA CORRENTE LIQUIDA - LC 101, ART. 2, Inciso IV

Quadro 20

Page 1

Lei: 942, Data: 27/12/2024

Código	Especificação	Previsão
RECEITA ORÇAMENTÁRIA		
1100.00.0.0.00	IMPOSTOS, TAXAS E CONTRIBUIÇÕES DE MELHORIA	12.201.800,00
1200.00.0.0.00	CONTRIBUIÇÕES	4.596.000,00
1300.00.0.0.00	RECEITA PATRIMONIAL	2.165.000,00
1600.00.0.0.00	RECEITA DE SERVIÇOS	20.000,00
1700.00.0.0.00	TRANSFERÊNCIAS CORRENTES	126.224.200,00
1900.00.0.0.00	OUTRAS RECEITAS CORRENTES	1.230.000,00
	SUBTOTAL	146.437.000,00
DEDUÇÃO		
	GANHOS COM APLICAÇÕES FINANCEIRAS DO RPPS	-5.000,00
1215.01.0.0.00	CONTRIBUIÇÃO DO SERVIDOR CIVIL	-3.428.000,00
1321.04.0.0.00	GANHOS COM APLICAÇÕES FINANCEIRAS DO RPPS	-600.000,00
1710.00.0.0.00	TRANSFERÊNCIAS RELATIVAS À AGENTES COMUNITÁRIOS (FONTE STN 604)	-2.100.000,00
9500.00.0.0.00	(R) DEDUÇÕES DO FUNDEB	-11.228.000,00
	SUBTOTAL	-17.361.000,00
	TOTAL	129.076.000,00

Percentual de Gastos com Pessoal**Legislativo**

Despesa com Pessoal 3.464.033,70

Deduções

Categoria	Tipo	Valor	Descrição da Dedução
3.1.90.92.00	NV	6.000,00	DESPESAS DE EXERCÍCIOS ANTERIORES
3.1.90.94.00	NV	6.000,00	INDENIZAÇÕES E RESTITUIÇÕES TRABALHISTAS
Total Deduções		12.000,00	
Despesa Líquida:		3.452.033,70	
Percentual Aplicado:		2,67 %	

Executivo

Despesa com Pessoal 70.800.800,00

Deduções

Categoria	Tipo	Valor	Descrição da Dedução
3.1.90.01.00	NV	8.000.000,00	Aposentadorias, Reserva Remunerada e Reformas
3.1.90.03.00	NV	1.000.000,00	Pensões do RPPS e do Militar
3.1.90.04.00	NV	848.000,00	CONTRATAÇÃO POR TEMPO DETERMINADO
3.1.90.11.00	NV	1.295.000,00	VENCIMENTOS E VANTAGENS FIXAS - PESSOAL CIVIL - ART. 198 § 7 DA CF
3.1.90.11.00	NV	592.000,00	VENCIMENTOS E VANTAGENS FIXAS - PESSOAL CIVIL
3.1.90.91.00	NV	500.000,00	SENTENÇAS JUDICIAIS
3.1.90.92.00	NV	139.000,00	DESPESAS DE EXERCÍCIOS ANTERIORES
3.1.90.94.00	NV	513.000,00	INDENIZAÇÕES E RESTITUIÇÕES TRABALHISTAS
3.1.91.13.00	NV	805.000,00	OBRIGAÇÕES PATRONAIS - INTRA-ORÇAMENTÁRIO - ART. 198 § 7 DA CF

* Nas despesas (deduções) que se enquadram na parcela dedutível do piso salarial do Enfermeiro, Téc. de Enfermagem, Aux. de Enfermagem e Parteira, o valor apresentado corresponde a 80% do valor orçado. EMENDA CONSTITUCIONAL Nº 127, DE 22 DE DEZEMBRO DE 2022.

8



PREFEITURA MUNICIPAL DE IBIMIRIM
Avenida Castro Alves, 432 - CNPJ:10105971/0001-50

Orçamento Programa - Exercício de 2025

RECEITA CORRENTE LIQUIDA - LC 101, ART. 2, Inciso IV

Quadro 20

Page 2

Lei: 942, Data: 27/12/2024

Código	Especificação	Previsão
	Total Deduções	13.692.000,00
	Despesa Líquida:	57.108.800,00
	Percentual Aplicado:	44,24 %

* Nas despesas (deduções) que se enquadram na parcela dedutível do piso salarial do Enfermeiro, Téc. de Enfermagem, Aux. de Enfermagem e Parteira, o valor apresentado corresponde a 80% do valor orçado. EMENDA CONSTITUCIONAL Nº 127, DE 22 DE DEZEMBRO DE 2022.



PREFEITURA MUNICIPAL DE IBIMIRIM
Avenida Castro Alves, 432 - CNPJ:10105971/0001-50

Orçamento Programa - Exercício de 2025
RECEITA/DESPESA POR FONTE DE RECURSO

Quadro 19

Page 1

LeiData

Fonte	STN.	Descrição	PREVISÃO	
			RECEITA	DESPESA
	1.500	Recursos não Vinculados de Impostos (Exerc.Corrente)	67.370.800,00	67.250.800,00
	1.540	Transferências do FUNDEB - Impostos e Transferências de Impostos (Exerc.Corrent	21.158.000,00	21.158.000,00
	1.541	Transferências do FUNDEB - Complementação da União - VAAF (Exerc.Corrente)	3.000.000,00	3.000.000,00
	1.542	Transferências do FUNDEB - Complementação da União - VAAT (Exerc.Corrente)	6.000.000,00	6.000.000,00
	1.550	Transferência do Salário-Educação (Exerc.Corrente)	1.750.000,00	1.750.000,00
	1.551	Transferências de Recursos do FNDE referentes ao Programa Dinheiro Direto na Es	1.200,00	1.200,00
	1.552	Transferências de Recursos do FNDE referentes ao Programa Nacional de Alimenta	500.000,00	500.000,00
	1.553	Transferências de Recursos do FNDE Referentes ao Programa Nacional de Apoio a	500.000,00	500.000,00
	1.569	Outras Transferências de Recursos do FNDE (Exerc.Corrente)	4.700.000,00	4.700.000,00
	1.570	Transferências do Governo Federal referentes a Convênios e Instrumentos Congêne	30.000,00	30.000,00
	1.571	Transferências do Estado referentes a Convênios e Instrumentos Congêneres vincu	2.000.000,00	2.000.000,00
	1.600	Transf.Fundo a Fundo de Recursos do SUS provenientes do Governo Federal - Bloc	19.657.000,00	19.657.000,00
	1.601	Transf.Fundo a Fundo de Recursos do SUS provenientes do Governo Federal - Bloc	750.000,00	750.000,00
	1.604	Transferências provenientes do Governo Federal destinadas ao vencimento dos age	2.100.000,00	2.100.000,00
	1.605	Assistência financeira da União destinada à complementação ao pagamento dos pis	1.800.000,00	1.800.000,00
	1.621	Transferências Fundo a Fundo de Recursos do SUS provenientes do Governo Estad	440.000,00	440.000,00
	1.631	Transferências do Governo Federal referentes a Convênios e Instrumentos Congêne	360.000,00	360.000,00
	1.660	Transferência de Recursos do Fundo Nacional de Assistência Social - FNAS (Exerc.	2.087.000,00	2.087.000,00
	1.661	Transferência de Recursos dos Fundos Estaduais de Assistência Social (Exerc.Corr	634.000,00	634.000,00
	1.665	Transferências de Convênios e Instrumentos Congêneres vinculados à Assistência e	431.000,00	431.000,00
	1.700	Outras Transferências de Convênios ou Instrumentos Congêneres da União (Exerc.C	1.976.000,00	1.976.000,00
	1.701	Outras Transferências de Convênios ou Instrumentos Congêneres dos Estados (Exe	480.000,00	480.000,00
	1.715	Transferências Destinadas ao Setor Cultural - LC nº 195/2022 - Art. 5º - Audiovisual	202.000,00	202.000,00
	1.716	Transferências Destinadas ao Setor cultural - LC nº 195/2022 - Art. 8º - Demais Sete	82.000,00	82.000,00
	1.719	Transferências da Política Nacional Aldir Blanc de Fomento à Cultura - Lei nº 14.399	65.000,00	65.000,00
	1.751	Recursos da Contribuição para o Custeio do Serviço de Iluminação Pública - COSIP	1.168.000,00	1.168.000,00
	1.800	Recursos Vinculados ao RPPS - Fundo em Capitalização (Plano Previdenciário) (Exe	10.758.000,00	10.758.000,00
	2.544	Recursos de Precatórios do FUNDEF (Exerc.Anterior)	0,00	120.000,00
	TOTAL		150.000.000,00	150.000.000,00

LEGENDA

FRI: Fonte de Recurso Iduso
FRG: Fonte de Recurso Grupo
FRC: Fonte de Recurso Código
DET: Fonte de Recurso Detalhamento
STN: Fonte de Recurso STN
VG: Vínculo Grupo
VC: Vínculo Código