



Lei nº 905/2023

Ementa: Estima a RECEITA e fixa a DESPESA do Município para o exercício financeiro de 2024.

O **PREFEITO CONSTITUCIONAL DO MUNICÍPIO DE IBIMIRIM**, no uso de suas atribuições legais, faz saber que a Câmara Municipal aprovou e eu sanciono a seguinte Lei:

CAPÍTULO I **Seção Única** **Da Abrangência**

Art. 1º Esta Lei estima a Receita do Município para o exercício financeiro de 2024 e fixa a Despesa em igual importância, compreendendo, nos termos do art. 165 § 5º da Constituição Federal:

I - O orçamento fiscal, referente aos Poderes do Município, seus fundos, órgãos e entidades da Administração Pública Municipal direta e indireta;

II - O orçamento da seguridade social, abrangendo às entidades e órgãos da Administração direta e indireta, incluídos fundos, responsáveis pela saúde e assistência social.

CAPÍTULO II **DOS ORÇAMENTOS FISCAL E DA SEGURIDADE SOCIAL** **Seção I** **Da Estimativa da Receita**



Art. 2º A receita orçamentária total é estimada em R\$ 136.500.000,00 em:

- I - Orçamento Fiscal: R\$ 105.734.962,45
- II - Orçamento da Seguridade Social no valor de R\$ 30.765.037,55, onde:
 - a) R\$ 19.156.000,00 compreende receitas de saúde;
 - b) R\$ 9.134.037,55 compreende receitas da previdência social; e
 - c) R\$ 2.475.000,00 compreende receitas de assistência social.

Art. 3º As receitas orçadas serão realizadas mediante a arrecadação de tributos e demais receitas correntes e de capital, na forma da legislação vigente, conforme o disposto no Anexo 01, que integra e acompanha esta Lei, distribuída por categoria econômica e origem, bem como atendendo as disposições da Portaria Interministerial STN/SOF nº 05/2015, com o seguinte desdobramento:

1938

PUBLICADO
Em: 05/12/2023



Tabela 1: RECEITA

Prefeitura Municipal de Ibirimir

I - RECEITAS CORRENTES	R\$	119.749.000,00
a) Receita de Impostos, Taxas e Contribuições de Melhoria	R\$	6.165.962,45
b) Receita de Contribuições	R\$	4.047.000,00
c) Receita Patrimonial	R\$	1.842.037,55
d) Receita de Serviços	R\$	20.000,00
e) Transferências Correntes	R\$	117.363.000,00
f) Outras Receitas Correntes	R\$	725.000,00
g) Total das Receitas Correntes	R\$	130.163.000,00
h) (-) Deduções Legais de Receitas	-R\$	10.414.000,00
II - RECEITAS DE CAPITAL	R\$	10.831.000,00
a) Transferências de Capital	R\$	10.831.000,00
b) Outras Receitas de Capital		
III - RECEITA INTRAORÇAMENTÁRIAS	R\$	5.920.000,00
a) Receitas Correntes Intraorçamentárias	R\$	5.570.000,00
b) Outras Receitas Correntes Intraorçamentárias	R\$	350.000,00
IV - RECEITA TOTAL	R\$	136.500.000,00

Art. 4º As Receitas estimadas no orçamento serão arrecadadas na forma da legislação em vigor, de acordo com o desdobramento constante do Anexo 02.

Seção II
Da Fixação da Despesa

Art. 5º A Despesa Orçamentária total, no mesmo valor da Receita, é fixada por função, Poderes e Órgãos, em R\$ 136.500.000,00 (Cento e trinta e seis milhões, quinhentos mil reais), e desdobrada nos termos da Lei de Diretrizes Orçamentárias em:

- I - Orçamento Fiscal: R\$ 87.135.037,55; e
- II - Orçamento da Seguridade Social, no valor de R\$ 49.364.962,45 onde:
 - a) R\$ 29.616.962,45 compreende despesas com saúde;
 - b) R\$ 11.489.000,00 correspondente às despesas com previdência social;
 - c) R\$ 8.259.000,00 são despesas com assistência social;

Parágrafo único - R\$ 18.599.924,90 das despesas fixadas nas alíneas "a", "b" e "c" do inciso II deste artigo, serão custeadas com recursos do Orçamento Fiscal.

1938

IBIRIMIR



Seção III
Da Distribuição da Despesa por Função, Órgãos e Categorias Econômicas

Art. 6º A Despesa Total, fixada por Funções, Sub-funções, Projetos, Atividades e Operações Especiais dos Poderes e Órgãos, está discriminada nos Anexos 06 a 09 desta Lei, consoante disposições da Lei Federal nº 4.320/64 e regulamentações específicas.

Art. 7º As categorias econômicas e despesas por grupos estão demonstradas de forma analítica, individualizada por órgão, no Anexo 02 e consolidadas no Resumo da Natureza da Despesa, conforme discriminação abaixo:

Tabela 2: DESPESA

Prefeitura Municipal de Ibimirim	
I - DESPESAS CORRENTES	R\$ 111.230.962,45
a) Pessoal e Encargos Sociais	R\$ 60.260.000,00
b) Juros e Encargos da Dívida	R\$ -
c) Outras Despesas Correntes	R\$ 50.970.962,45
II - DESPESAS DE CAPITAL	R\$ 15.694.000,00
a) Investimentos	R\$ 13.054.000,00
b) Inversões Financeiras	R\$ 20.000,00
b) Amortização da Dívida	R\$ 2.620.000,00
III - DESPESAS INTRAORÇAMENTÁRIAS	R\$ 8.135.000,00
a) Despesas Correntes Intraorçamentárias	R\$ 7.435.000,00
b) Despesas de Capital Intraorçamentárias	R\$ 700.000,00
IV - RESERVA DE CONTINGÊNCIA	R\$ 1.440.037,55
V - TOTAL DA DESPESA	R\$ 136.500.000,00

Seção IV
Dos Créditos Adicionais Suplementares e Autorizações

Art. 8º Fica o Chefe do Poder Executivo autorizado a proceder, mediante decreto à abertura de créditos adicionais, utilizando-se dos recursos previstos no art. 43 da Lei Federal nº 4.320, de 17 de março de 1964, observadas as seguintes condições:

1 - para abertura de créditos suplementares:

a) à conta de recursos provenientes de anulação parcial ou total de dotações, em até 40%

1938

IBIMIRIM



Rua Maria do Rosário Melo, 218, Areia Branca - Ibirimir - PE - CEP: 56-580-000

(quarenta por cento) da despesa fixada, para suprir insuficiência de dotações;

b) com recursos provenientes de *superávit* financeiro, até o limite do total apurado em balanço patrimonial do exercício anterior;

c) utilizando recursos provenientes de excesso de arrecadação até o limite do valor do excesso apurado, individualizado por fontes de recursos, observada a vinculação de que trata o art. 8º da Lei Complementar nº 101, de 4 de maio de 2000.

li - para a abertura de créditos suplementares utilizando recursos de emendas parlamentares estaduais ou federais, até o limite dos valores transferidos.

§ 1º Para abertura de créditos suplementares com recursos de anulação total ou parcial de dotações orçamentárias destinadas a suprir insuficiências de dotações relativas a pessoal, dívida pública, saúde, assistência social, educação, defesa civil, epidemias e catástrofes, não será onerado o limite autorizado pela alínea "a" do inciso I do *caput* deste artigo, para os créditos abertos até o referido limite.

§ 2º Para cumprimento do disposto no § 2º do art. 167 da Constituição Federal, os créditos especiais e extraordinários autorizados nos últimos quatro meses do exercício de 2023, reabertos no exercício de 2024, poderão ter a classificação orçamentária ajustada para compatibilizar com o orçamento vigente.

Art. 9º O limite autorizado no art. 8º considera-se quando o crédito se destinar a:

- I - pessoal e encargos sociais;
- II - pagamento do serviço da dívida;
- III - pagamento das despesas correntes relativas à operacionalização do Sistema Único de Saúde, do Sistema Municipal de Ensino e da Assistência Social;
- IV - transferências de fundos ao Poder Legislativo;
- V - despesas vinculadas a convênios, bem como sua contrapartida;
- VI - incorporação de saldos financeiros, apurados em 31 de dezembro de 2023 do excesso de arrecadação de recursos vinculados a fundos especiais e ao FUNDEB, quando se configurar receitas do exercício superior às previsões de despesas fixadas na Lei de Orçamento.

Art. 10 - Para efeito da execução orçamentária, a discriminação, o remanejamento e a inclusão dos elementos em cada grupo de despesa das atividades, projetos e operações especiais constantes da presente Lei e de créditos adicionais, serão efetuados mediante registro contábil diretamente no sistema informatizado de execução financeira do orçamento, independentemente de formalização legal específica.

1938

IBIRIMIR



Rua Maria do Rosário Melo, 218, Areia Branca - Ibimirim - PE - CEP: 56-580-000

Art.11 - Os créditos suplementares referentes ao orçamento do Poder Legislativo obedecerão ao limite semelhante do estabelecido no art. 8º para as suplementações do Poder Executivo.

Art.12 - A utilização de dotações com origem de recursos em convênios ou operações de crédito fica condicionada à celebração dos instrumentos.

Seção V

Da Autorização para Realizar Operações de Crédito

Art. 13 - Fica o Poder Executivo autorizado a:

I - Realizar operações de crédito por antecipação de receita nos termos do art. 38 da Lei Complementar nº 101/2000, obedecidas às normas do Banco Central do Brasil e Resoluções do Senado Federal, desde que as obrigações sejam pagas dentro do mesmo exercício de 2024.

II - Contratar e oferecer garantias a empréstimos voltados para a modernização administrativa e tributária, bem como a execução de programas de habitação e saneamento, respeitados os limites da Lei Complementar nº 101/2000, de Resoluções do Senado Federal e disposições da legislação pertinente.

CAPÍTULO III

Seção Única

Das Disposições Gerais

Art.14 - Na fixação dos valores das dotações para pessoal foram consideradas projeções para acréscimos de despesas destinadas a atender as disposições do §1º do art. 169 da Constituição Federal.

Art.15 - O Chefe do Poder Executivo, no âmbito deste Poder, poderá adotar parâmetros para utilização das dotações, de forma a compatibilizar as despesas à efetiva realização das receitas e para garantir as metas de resultado estabelecidas na Lei de Diretrizes Orçamentárias para 2024, consoante legislação específica.

Art. 16- O Poder Executivo estabelecerá Programação Financeira, onde fixará as medidas necessárias a manter os dispêndios compatíveis com as receitas a fim de obter o equilíbrio financeiro.

Art. 17 - O Poder Executivo divulgará, no prazo de 30 dias, após a publicação da Lei Orçamentária Anual, os quadros de detalhamento de despesa, por unidade orçamentária, de cada Órgão, Fundo e Entidade, dos Orçamentos Fiscais e da Seguridade Social, especificando para cada categoria de

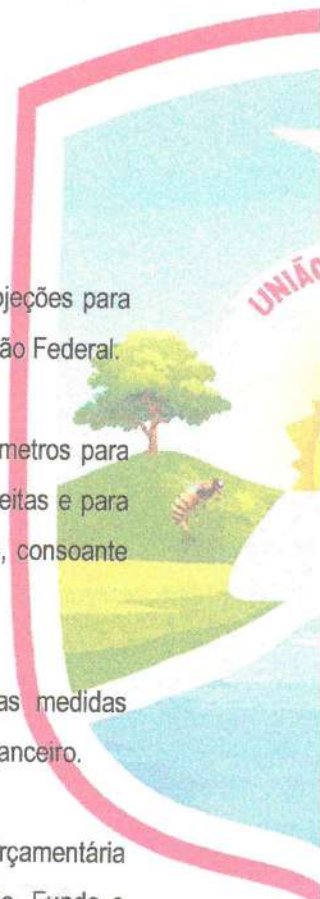
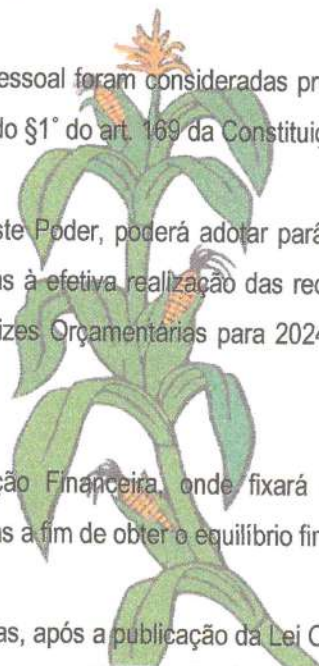

1938

IBIM



Rua Maria do Rosário Melo, 218, Areia Branca - Ibirimir - PE - CEP: 56-580-000

programação a fonte, a categoria econômica, o grupo de despesa, a modalidade de aplicação e o elemento despesa.

Art. 18 - Fica o Poder Executivo autorizado a transferir recursos, a título de subvenções sociais, subvenções econômicas, contribuições e auxílios, às entidades privadas com ou sem fins lucrativos, amparadas por legislação municipal.

Art. 19- A presente Lei entra em vigor na data de sua publicação, contando-se seus efeitos a partir de 1º janeiro de 2024.

Ibirimir (PE), 05 de dezembro de 2023.

José Welliton de Melo Siqueira
Prefeito de Ibirimir - PE

JOSÉ WELLITON DE MELO SIQUEIRA
Prefeito

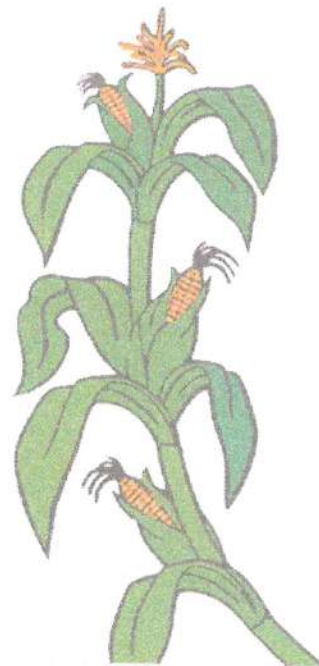

1938



IBIRIMIR



PREFEITURA MUNICIPAL DE IBIMIRIM
Avenida Castro Alves, 432 - CNPJ:10105971/0001-50

Orçamento Programa - Exercício de 2024

TABELA EXPLICATIVA - EVOLUÇÃO DA RECEITA
(Inc.III, Art.22º)

Codigo	Discriminação	Receita Arrecadada				Receita Prevista	
		2020	2021	2022	2023	2024	
1000.00.0.0	RECEITAS CORRENTES.						
1100.00.0.0	IMPOSTOS, TAXAS E CONTRIBUIÇÕES DE MELH	3.056.486,16	2.930.325,45	5.039.382,43	13.526.993,80	6.155.962,45	
1200.00.0.0	CONTRIBUIÇÕES	2.475.942,31	2.887.884,66	3.683.137,29	3.082.900,00	4.047.000,00	
1300.00.0.0	RECEITA PATRIMONIAL	117.798,58	944.884,70	2.360.263,72	1.657.800,00	1.842.037,55	
1600.00.0.0	RECEITA DE SERVIÇOS		2.655,86	3.786,81	10.000,00	20.000,00	
1700.00.0.0	TRANSFERÊNCIAS CORRENTES	64.492.358,24	72.569.560,69	86.050.527,94	96.256.606,20	117.363.000,00	
1900.00.0.0	OUTRAS RECEITAS CORRENTES	266.330,17	30.457,99	988.025,60	5.000,00	725.000,00	
	Sub Total	70.408.915,46	79.365.769,35	98.125.123,79	114.539.300,00	130.163.000,00	
2000.00.0.0	RECEITAS DE CAPITAL						
2100.00.0.0	OPERAÇÕES DE CRÉDITO						
2200.00.0.0	ALIENAÇÃO DE BENS						
2400.00.0.0	TRANSFERÊNCIAS DE CAPITAL	245.266,93	53.366,17	1.196.838,29	16.743.100,00	10.831.000,00	
2900.00.0.0	OUTRAS RECEITAS DE CAPITAL						
	Sub Total	245.266,93	53.366,17	1.196.838,29	16.743.100,00	10.831.000,00	
7000.00.0.0	RECEITAS CORRENTES. (INTRA)						
7200.00.0.0	CONTRIBUIÇÕES (INTRA)	3.596.628,23	3.808.512,94	4.401.819,44	5.698.600,00	5.570.000,00	
7900.00.0.0	OUTRAS RECEITAS CORRENTES (INTRA)			2.099.541,61		350.000,00	
	Sub Total	3.596.628,23	3.808.512,94	6.501.361,05	5.698.600,00	5.920.000,00	
8000.00.0.0	RECEITAS DE CAPITAL (INTRA)						
	Sub Total	0,00	0,00	0,00	0,00	0,00	



TABELA EXPLICATIVA - EVOLUÇÃO DA RECEITA
(Inc.III, Art.22º)

Codigo	Discriminação	Receita Arrecadada				Receita Prevista	
		2020	2021	2022	2023	2024	
9000.00.0.0	(R) DEDUCOES DA RECEITA						
9500.00.0.0	(R) DEDUÇÕES DO FUNDEB	-5.496.502,18	-7.255.174,23	-8.866.230,99	-9.981.000,00	-10.414.000,00	
9900.00.0.0	(R) OUTRAS DEDUÇÕES						
	Sub Total	-5.496.502,18	-7.255.174,23	-8.866.230,99	-9.981.000,00	-10.414.000,00	
9990.00.0.0	RECURSOS ARRECADADOS EM EXERCÍCIOS AN						
	Sub Total	0,00	0,00	0,00	0,00	0,00	
TOTAL		68.754.308,44	75.972.474,23	96.957.092,14	127.000.000,00	136.500.000,00	

**PREFEITURA MUNICIPAL DE IBIMIRIM**

Avenida Castro Alves, 432 - CNPJ:10105971/0001-50

Orçamento Programa - Exercício de 2024

TABELA EXPLICATIVA - EVOLUÇÃO DA DESPESA

(Inc. III, Art. 22)

Page 1

Lei: 0, Data: 05/10/2023

Codigo	Discriminação	DESPESA		
		Realizada 2022	Fixada 2023	Prevista 2024
DESPESAS CORRENTES				
3 1	PESSOAL E ENCARGOS SOCIAIS	50.506.604,34	56.715.000,00	67.695.000,00
3 3	OUTRAS DESPESAS CORRENTES	44.473.357,59	45.207.206,20	51.670.962,45
	Sub Total	94.979.961,93	101.922.206,20	119.365.962,45
DESPESAS DE CAPITAL				
4 4	INVESTIMENTOS	3.839.322,00	22.365.793,80	13.054.000,00
4 5	INVERSÕES FINANCEIRAS		40.000,00	20.000,00
4 6	AMORTIZAÇÃO DA DÍVIDA	1.785.691,74	1.546.000,00	2.620.000,00
	Sub Total	5.625.013,74	23.951.793,80	15.694.000,00
RESERVA DE CONTINGÊNCIA				
9 9	RESERVA DE CONTINGÊNCIA		1.126.000,00	1.440.037,55
	Sub Total	0,00	1.126.000,00	1.440.037,55
	TOTAL	100.604.975,67	127.000.000,00	136.500.000,00



PREFEITURA MUNICIPAL DE IBIMIRIM
Avenida Castro Alves, 432 - CNPJ:10105971/0001-50

Orçamento Programa - Exercício de 2024

TABELA EXPLICATIVA - LEGISLAÇÃO DA RECEITA
(Inc. III, § 1º, Art.2º)

Page 1

Lei: 0, Data: 05/10/2023

Codigo	Discriminação	Legislacao
1000.00.0.0.00	RECEITAS CORRENTES.	
1100.00.0.0.00	IMPOSTOS, TAXAS E CONTRIBUIÇÕES DE MELHORIA	
1110.00.0.0.00	IMPOSTOS	
1112.00.0.0.00	IMPOSTOS SOBRE O PATRIMÔNIO	
1112.50.0.0.00	IMPOSTO SOBRE A PROPRIEDADE PREDIAL E TERRITORIAL URBANA	
1112.50.0.1.00	IPTU - PRINCIPAL	
1112.50.0.1.01	IPTU	Art.156 Inciso I da CF,Código Tributário do Município
1112.50.0.2.00	IPTU - MULTAS E JUROS	Art.156 Inciso I da CF,Código Tributário do Município
1112.50.0.3.00	IPTU - DIVIDA ATIVA	Art.156 Inciso I da CF,Código Tributário do Município
1112.53.0.0.00	ITBI-"INTER MORTIS"	Art.156 Inciso II da CF,Código Tributário do Município
1112.53.0.1.00	ITBI-"INTER MORTIS"-PRINCIPAL	Art.156 Inciso II da CF,Código Tributário do Município
1112.53.0.2.00	ITBI-"INTER MORTIS"-MULTAS E JUROS	Art.156 Inciso II da CF,Código Tributário do Município
1112.53.0.3.00	ITBI-"INTER MORTIS"- DIVIDA ATIVA	Art.156 Inciso II da CF,Código Tributário do Município
1113.00.0.0.00	IMPOSTOS SOBRE A RENDA E PROVENTOS DE QUALQUER NATUREZA	
1113.03.0.0.00	IMPOSTO SOBRE A RENDA - RETIDO NA FONTE	
1113.03.1.0.00	IMPOSTO SOBRE A RENDA - RETIDO NA FONTE - TRABALHO	
1113.03.1.1.00	IRRF-TRABALHO-PRINCIPAL	Art.158,Inciso I da Constituição Federal
1113.03.4.0.00	IRRF- OUTROS RENDIMENTOS	
1113.03.4.1.00	IRRF- OUTROS RENDIMENTOS-PRINCIPAL	Art.156 Inciso II da CF,Código Tributário do Município
1113.03.4.1.01	IRRF-PESSOA FÍSICA	Art.156 Inciso II da CF,Código Tributário do Município
1113.03.4.1.02	IRRF- PESSOA JURÍDICA	Art.156 Inciso II da CF,Código Tributário do Município
1114.00.0.0.00	IMPOSTO PRODUÇÃO CIRCULAÇÃO MERCADORIAS SERVIÇOS	
1114.51.0.0.00	IMPOSTOS SOBRE SERVIÇOS	
1114.51.1.0.00	IMPOSTO SOBRE SERVIÇOS DE QUALQUER NATUREZA - ISSQN	
1114.51.1.1.00	ISSQN - PRINCIPAL	
1114.51.1.1.01	ISSQN - PESSOAS FÍSICAS	Art.156 Inciso III da CF,Código Tributário do Município



PREFEITURA MUNICIPAL DE IBIMIRIM

Avenida Castro Alves, 432 - CNPJ:10105971/0001-50

Orçamento Programa - Exercício de 2024

TABELA EXPLICATIVA - LEGISLAÇÃO DA RECEITA

(Inc. III, § 1º, Art.2º)

Codigo	Discriminação	Legislacao
1114.51.1.1.02	SIMPLES NACIONAL	Art.156 Inciso III da CF,Código Tributário do Municipio
1114.51.1.1.04	ISSQN - PESSOAS JURIDICAS	Código Tributário do Municipio
1114.51.1.2.00	ISSQN -MULTAS E JUROS	Art.156 Inciso III da CF,Código Tributário do Municipio
1114.51.1.3.00	ISSQN - DIVIDA ATIVA	Art.156 Inciso III da CF,Código Tributário do Municipio
1120.00.0.0.00	TAXAS	Código Tributário do Municipio
1121.00.0.0.00	TAXAS PELO EXERCÍCIO DO PODER DE POLÍCIA	Código Tributário do Municipio
1121.01.0.0.00	TAXAS DE INSPEÇÃO, CONTROLE E FISCALIZAÇÃO	Código Tributário do Municipio
1121.01.0.1.00	TAXAS DE INSPEÇÃO, CONTROLE E FISCALIZAÇÃO - PRINCIPAL	Código Tributário do Municipio
1121.01.0.1.01	TAXAS DE INSPEÇÃO, CONTROLE E FISCALIZAÇÃO - AMBIENTAL	Código Tributário do Municipio
1121.01.0.1.02	TAXA DE LICENÇA P/funcionamento de estabelecimento	Código Tributário do Municipio
1121.01.0.1.03	TAXA DE UTILIZAÇÃO DE ÁREA DE DOMICILIO PUBLICO	Código Tributário do Municipio
1121.01.0.1.04	TAXA DE DEPOSITO DE RESIDUOS SOLIDOS	Código Tributário do Municipio
1121.01.0.1.05	TAXA DE CERTIDÃO NEGATIVA	Código Tributário do Municipio
1121.01.0.1.06	TAXAS DE UTILIZAÇÃO DE ÁREA DE DOMÍNIO PÚBLICO - FEIRAS	Código Tributário do Municipio
1121.01.0.1.07	TAXAS DE FISCALIZAÇÃO DE FUNCIONAMENTO - TFF	LEGISLAÇÃO ESPECÍFICA
1121.01.0.1.08	TAXAS DE LICENÇA PARA FUNCIONAMENTO EM HORÁRIO ESPECIAL	LEGISLAÇÃO ESPECÍFICA
1121.01.0.1.09	HABITE-SE	LEGISLAÇÃO ESPECÍFICA
1121.01.0.1.10	EVENTOS DIVERSOS	LEGISLAÇÃO ESPECÍFICA
1121.01.0.1.11	TAXAS DESIF	LEGISLAÇÃO ESPECÍFICA
1122.00.0.0.00	TAXAS PELA PRESTAÇÃO DE SERVIÇOS	
1122.01.0.0.00	TAXAS PELA PRESTAÇÃO DE SERVIÇOS EM GERAL	
1122.01.0.1.00	TAXAS PELA PRESTAÇÃO DE SERVIÇOS EM GERAL - PRINCIPAL	



PREFEITURA MUNICIPAL DE IBIMIRIM

Avenida Castro Alves, 432 - CNPJ:10105971/0001-50

Orçamento Programa - Exercício de 2024

TABELA EXPLICATIVA - LEGISLAÇÃO DA RECEITA
(Inc. III, § 1º, Art.2º)

Código	Discriminação	Legislação
1122.01.0.1.02	TAXA DE FISCALIZAÇÃO DE FUNCIONAMENTO	Código Tributário do Município
1200.00.0.0.00	CONTRIBUIÇÕES	
1210.00.0.0.00	CONTRIBUIÇÕES SOCIAIS	
1215.00.0.0.00	CONTRIBUIÇÕES PARA REGIMES PRÓPRIOS DE PREVIDÊNCIA E SISTEMAS	
1215.01.0.0.00	CONTRIBUIÇÃO DO SERVIDOR CIVIL	
1215.01.1.0.00	CONTRIBUIÇÃO DO SERVIDOR CIVIL ATIVO	
1215.01.1.1.00	CONTRIBUIÇÃO DO SERVIDOR CIVIL ATIVO - PRINCIPAL	
1215.01.1.1.01	CONTRIBUIÇÃO DO SERVIDOR CIVIL ATIVO - PREFEITURA	Código Tributário do Município
1215.01.1.1.02	CONTRIBUIÇÃO DO SERVIDOR CIVIL ATIVO - SAÚDE	Código Tributário do Município
1215.01.1.1.03	CONTRIBUIÇÃO DO SERVIDOR CIVIL ATIVO - EDUCAÇÃO	Código Tributário do Município
1215.01.1.1.04	CONTRIBUIÇÃO DO SERVIDOR CIVIL ATIVO - ASSISTÊNCIA SOCIAL	Código Tributário do Município
1215.01.1.1.05	CONTRIBUIÇÃO DO SERVIDOR CIVIL ATIVO - CEDIDO	Código Tributário do Município
1215.01.1.1.06	CONTRIBUIÇÃO DO SERVIDOR CIVIL ATIVO - RPPS	Código Tributário do Município
1240.00.0.0.00	CONTRIBUIÇÃO PARA O CUSTEIO DO SERVIÇO DE ILUMINAÇÃO PÚBLICA	
1241.00.0.0.00	CONTRIBUIÇÃO PARA O CUSTEIO DO SERVIÇO DE ILUMINAÇÃO PÚBLICA	
1241.50.0.0.00	CONTRIBUIÇÃO PARA O CUSTEIO DO SERVIÇO DE ILUMINAÇÃO PÚBLICA	
1241.50.0.1.00	CONTRIBUIÇÃO PARA O CUSTEIO DO SERVIÇO DE ILUMINAÇÃO PÚBLICA	
1241.50.0.1.01	CONTRIBUIÇÃO PARA O CUSTEIO DO SERVIÇO DE ILUMINAÇÃO PÚBLICA	Art.149-A da Constituição Federal
1300.00.0.0.00	RECEITA PATRIMONIAL	
1310.00.0.0.00	EXPLORAÇÃO DO PATRIMÔNIO IMOBILIÁRIO DO ESTADO	
1311.00.0.0.00	EXPLORAÇÃO DO PATRIMÔNIO IMOBILIÁRIO DO ESTADO	
1311.01.0.0.00	ALUGUÉIS, ARRENDAMENTOS, FOROS, LAUDÉMIOS, TARIFAS DE OCUPAÇÃO	
1311.01.1.0.00	ALUGUÉIS E ARRENDAMENTOS	
1311.01.1.1.00	ALUGUÉIS E ARRENDAMENTOS - PRINCIPAL	
1311.01.1.1.01	ALUGUÉIS E ARRENDAMENTOS	Código Tributário do Município
1320.00.0.0.00	VALORES MOBILIÁRIOS	
1321.00.0.0.00	JUROS E CORREÇÕES MONETÁRIAS	



PREFEITURA MUNICIPAL DE IBIMIRIM

Avenida Castro Alves, 432 - CNPJ:10105971/0001-50

Orçamento Programa - Exercício de 2024

TABELA EXPLICATIVA - LEGISLAÇÃO DA RECEITA

(Inc. III, § 1º, Art.2º)

Codigo	Discriminação	Legislacao
1321.01.0.0.00	REMUNERAÇÃO DE DEPÓSITOS BANCÁRIOS	
1321.01.0.1.00	REMUNERAÇÃO DE DEPÓSITOS BANCÁRIOS - PRINCIPAL	
1321.01.0.1.01	REC.REM.DEP.BANC.REC.VINC.-FUNDEF	Legislação Especifica
1321.01.0.1.02	REC.REM.DEP.BANC.REC.VINC.-EDUCAÇÃO	Legislação Especifica
1321.01.0.1.03	REC.REM.DEP.BANC.REC.VINC.- FUNDEF	Legislação Especifica
1321.01.0.1.04	REMUNERAÇÃO DE OUTROS DEP.REC.NÃO VINC. - EDUCAÇÃO	Legislação Especifica
1321.01.0.1.05	REM.DEP.BANC.REC.VINC.-SALÁRIO EDUCAÇÃO	Legislação Especifica
1321.01.0.1.06	REMUNERAÇÃO DE DEPÓSITOS BANCÁRIOS VINCULADOS PREFEITURAL	Legislação Especifica
1321.01.0.1.07	REMUNERAÇÃO DE OUTROS DEPÓSITOS BANCÁRIOS-RECURSO NÃO VINCULADO	Legislação Especifica
1321.01.0.1.08	REMUNERAÇÃO DE DEPÓSITOS BANCÁRIOS -FMS VINCULADOS	Legislação Especifica
1321.01.0.1.09	REMUNERAÇÃO DE DEPÓSITOS BANCÁRIOS - FMS NAO VINCULADO	Legislação Especifica
1321.01.0.1.10	REMUNERAÇÃO DE DEPÓSITOS BANCÁRIOS -FMS	Legislação Especifica
1321.01.0.1.11	REMUNERAÇÃO DE DEPÓSITOS BANCÁRIOS - FMS VINCULADO	Legislação Especifica
1321.01.0.1.12	REMUNERAÇÃO DE DEPÓSITOS BANCÁRIOS - FUNDECA	Legislação Especifica
1321.01.0.1.13	REMUNERAÇÃO DE OUTROS DEPOSITOS RECURSOS NÃO VINCULADO	Legislação Especifica
1321.01.0.1.14	REMUNERAÇÃO DE DEPÓSITOS BANCÁRIOS - PRINCIPAL	Legislação Especifica
1321.01.0.1.16	REMUNERAÇÃO DE DEPÓSITOS BANCÁRIOS -FEM	Legislação Especifica
1321.04.0.0.00	REMUNERAÇÃO DOS RECURSOS DO REGIME PRÓPRIO DE PREVIDÊNCIA SO	
1321.04.0.1.00	REMUNERAÇÃO DOS RECURSOS DO RPPS - PRINCIPAL	Legislação Especifica
1321.04.0.1.01	REMUNERAÇÃO DOS RECURSOS DO REGIME PRÓPRIO DE PREVIDENCIA SO	Legislação Especifica
1600.00.0.0.00	RECEITA DE SERVIÇOS	
1690.00.0.0.00	OUTROS SERVIÇOS	



PREFEITURA MUNICIPAL DE IBIMIRIM

Avenida Castro Alves, 432 - CNPJ:10105971/0001-50

Orçamento Programa - Exercício de 2024

TABELA EXPLICATIVA - LEGISLAÇÃO DA RECEITA

(Inc. III, § 1º, Art.2º)

Código	Discriminação	Legislação
1699.00.0.0.00	OUTROS SERVIÇOS	
1699.99.0.0.00	OUTROS SERVIÇOS	
1699.99.0.1.00	OUTROS SERVIÇOS - PRINCIPAL	Legislação Especifica
1700.00.0.0.00	TRANSFERÊNCIAS CORRENTES	
1710.00.0.0.00	TRANSFERÊNCIAS DA UNIÃO E DE SUAS ENTIDADES	
1711.00.0.0.00	TRANSFERÊNCIAS DECORRENTES DE PARTICIPAÇÃO NA RECEITA DA UNI	
1711.51.0.0.00	COTA-PARTE DO FUNDO DE PARTICIPAÇÃO DOS MUNICÍPIOS - FPM	
1711.51.1.0.00	COTA-PARTE DO FUNDO DE PARTICIPAÇÃO DOS MUNICÍPIOS - COTA ME	
1711.51.1.1.00	COTA-PARTE DO FPM- COTA MENSAL - PRINCIPAL	Art.159 da Constituição Federal
1711.51.1.1.01	COTA-PARTE DO FPM - COTA MENSAL	Art.159 da Constituição Federal
1711.51.1.1.02	COTA-PARTE DO FPM-1% DEZEMBRO	Art.159 da Constituição Federal
1711.51.2.0.00	COTA-PARTE DO FUNDO DE PARTICIPAÇÃO DOS MUNICÍPIOS - COTAS E	
1711.51.2.1.00	COTA-PARTE DO FPM- COTAS EXTRAORDINARIAS - PRINCIPAL	Art.159 da Constituição Federal
1711.51.2.1.03	COTA-PARTE DO FPM- COTAS EXTRAORDINARIAS - 1% JULHO	
1711.52.0.0.00	COTA-PARTE DO IMPOSTO SOBRE A PROPRIEDADE TERRITORIAL RURAL	
1711.52.0.1.00	COTA-PARTE DO IMP. PROPRIED.TERRIT.RURAL - PRINCIPAL	Art.159 da Constituição Federal
1711.52.0.1.01	COTA-PARTE DO IMPOSTO SOBRE A PROPRIEDADE TERRITORIAL RURAL	
1712.00.0.0.00	TRANSFERÊNCIAS DAS COMPENSAÇÕES FINANCEIRAS PELA EXPLORAÇÃO	
1712.52.0.0.00	COTA-PARTE DA COMPENSAÇÃO FINANCEIRA PELA PRODUÇÃO DE PETRÓL	
1712.52.4.0.00	COTA-PARTE DO FUNDO ESPECIAL DO PETRÓLEO - FEP	
1712.52.4.1.00	COTA-PARTE DO FUNDO ESPECIAL DO PETRÓLEO - FEP - PRINCIPAL	LEI 9.478/97
1712.52.4.1.01	COTA-PARTE DO FUNDO ESPECIAL DO PETRÓLEO - FEP	
1713.00.0.0.00	TRANSFERÊNCIAS DE RECURSOS DO SISTEMA ÚNICO DE SAÚDE - SUS	
1713.50.0.0.00	TRANSFERÊNCIAS DE RECURSOS DO SISTEMA ÚNICO DE SAÚDE - SUS -	
1713.50.1.0.00	TRANSFERÊNCIAS DE RECURSOS DO BLOCO DE MANUTENÇÃO DAS AÇÕES	
1713.50.1.1.00	TRANSFERÊNCIAS DE RECURSOS DO BLOCO DE MANUTENÇÃO DAS AÇÕES	Legislação Especifica
1713.50.1.1.01	AGENTE COMUNITARIO DE SAUDE	Legislação Especifica
1713.50.1.1.02	INCENTIVO PARA AÇÕES ESTRATEGICAS	



PREFEITURA MUNICIPAL DE IBIMIRIM

Avenida Castro Alves, 432 - CNPJ:10105971/0001-50

Orçamento Programa - Exercício de 2024

TABELA EXPLICATIVA - LEGISLAÇÃO DA RECEITA
(Inc. III, § 1º, Art.2º)

Codigo	Discriminação	Legislacao
1713.50.1.1.03	PROGRAMA DE INFORMATIZAÇÃO DA APS-ATENÇÃO BASICA	Legislação Especifica
1713.50.1.1.04	INCENTIVO FINANCEIRO DA APS-DESEMPENHO	Legislação Especifica
1713.50.1.1.05	INCENTIVO FINANCEIRO DA APS-CAPITAÇÃO PONDERADA	Legislação Especifica
1713.50.1.1.06	INCENTIVO FINANCEIRO DA APS-PER CAPITA DE TRANSIÇÃO	Legislação Especifica
1713.50.1.1.07	APOIO A MANUTENÇÃO DOS POLOS DE ACADEMIA DA SAUDE	Legislação Especifica
1713.50.1.1.12	INCREMENTO TEMP. AO CUST. DOS SERV. DE ATENÇÃO PRIM. DE SAÚD	Legislação Especifica
1713.50.1.1.13	IMPLEMENTAÇÃO DE POLITICAS PARA REDE CEGONHA	Legislação Especifica
1713.50.1.1.15	INCREMENTO EMERGENCIAL TEMP.ATENÇ.BASICA PORT 544/2023	Legislação Especifica
1713.50.2.0.00	TRANSFERÊNCIAS DE RECURSOS DO BLOCO DE MANUTENÇÃO DAS AÇÕES	
1713.50.2.1.00	TRANSFERÊNCIAS DE RECURSOS DO BLOCO DE MANUTENÇÃO DAS AÇÕES	Legislação Especifica
1713.50.2.1.01	ATENÇÃO A SAUDE DA POPULAÇÃO PARA O PROCEDIMENTO NO MAC	Legislação Especifica
1713.50.2.1.04	INCREM. TEMPOR. AO CUSTEIO DOS SERV. DE ASSIST. HOSP. E AMB.	Legislação Especifica
1713.50.3.0.00	TRANSFERÊNCIAS DE RECURSOS DO BLOCO DE MANUTENÇÃO DAS AÇÕES	
1713.50.3.1.00	TRANSFERÊNCIAS DE RECURSOS DO BLOCO DE MANUTENÇÃO DAS AÇÕES	Legislação Especifica
1713.50.3.1.03	INCENTIVO FINANCEIRO-AÇÕES DE VIGILÂNCIA SANITÁRIA	Legislação Especifica
1713.50.3.1.04	INCENTIVO FINANCEIRO VIGILÂNCIA EM SAÚDE-DESPESAS DIVERSAS	Legislação Especifica
1713.50.3.1.05	TRANSF. PAG. DOS AGENTES DE COMBATE AS ENDEMIAS	Legislação Especifica
1713.50.4.0.00	TRANSFERÊNCIAS DE RECURSOS DO BLOCO DE MANUTENÇÃO DAS AÇÕES	
1713.50.4.1.00	TRANSFERÊNCIAS DE RECURSOS DO BLOCO DE MANUTENÇÃO DAS AÇÕES	Legislação Especifica
1713.50.4.1.01	PROMOÇÃO DA ASSISTÊNCIA FARMACÉUTICA E INSUMOS ESTRATEGICOS	Legislação Especifica
1713.50.4.1.03	ORGANIZAÇÃO DOS SERVIÇOS DE ASSISTÊNCIA FARMACÉUTICA NO SUS	Legislação Especifica
1713.50.5.0.00	TRANSFERÊNCIAS DE RECURSOS DO BLOCO DE MANUTENÇÃO DAS AÇÕES	

PREFEITURA MUNICIPAL DE IBIMIRIM

Avenida Castro Alves, 432 - CNPJ:10105971/0001-50

Orçamento Programa - Exercício de 2024

TABELA EXPLICATIVA - LEGISLAÇÃO DA RECEITA

(Inc. III, § 1º, Art.2º)

Lei: 0, Data: 05/10/2023

Codigo	Discriminação	Legislacao
1713.50.5.1.00	TRANSFERÊNCIAS DE RECURSOS DO BLOCO DE MANUTENÇÃO DAS AÇÕES	
1713.50.5.1.02	ASSISTÊNCIA FINANCEIRA COMPLEMENTAR DA ENFERMAGEM	Legislação Especifica
1713.51.0.0.00	TRANSFERÊNCIAS DE RECURSOS DO SISTEMA ÚNICO DE SAÚDE - SUS -	
1713.51.1.0.00	TRANSFERÊNCIAS DE RECURSOS DO BLOCO DE ESTRUTURAÇÃO DA REDE	
1713.51.1.1.01	TRANSF. DE RECURSOS DO BL DE ESTRUT. DA REDE ATENÇÃO BASICA	Legislação Especifica
1714.00.0.0.00	TRANSFERÊNCIAS DE RECURSOS DO FUNDO NACIONAL DO DESENVOLVIME	
1714.50.0.0.00	TRANSFERÊNCIAS DO SALÁRIO-EDUCAÇÃO	
1714.50.0.1.00	TRANSFERÊNCIAS DO SALÁRIO-EDUCAÇÃO - PRINCIPAL	
1714.50.0.1.01	TRANSFERÊNCIAS DO SALÁRIO-EDUCAÇÃO - PRINCIPAL	Legislação Especifica
1714.51.0.0.00	TRANSFERÊNCIAS DIRETAS DO FNDE REFERENTES AO PROGRAMA DINHEI	
1714.51.0.1.00	TRANSFERÊNCIAS DIRETAS DO FNDE REFERENTES AO PROGRAMA DINHEI	Legislação Especifica
1714.52.0.0.00	TRANSFERÊNCIAS REFERENTES AO PROGRAMA NACIONAL DE ALIMENTAÇÃ	
1714.52.0.1.00	TRANSFERÊNCIAS REFERENTES AO PROGRAMA NACIONAL DE ALIMENTAÇÃ	
1714.52.0.1.01	TRANSF.DIRETAS DO FNDE - PROG. PNAE	Legislação Especifica
1714.53.0.0.00	TRANSFERÊNCIAS REFERENTES AO PROGRAMA NACIONAL DE APOIO AO T	
1714.53.0.1.00	TRANSFERÊNCIAS REFERENTES AO PROGRAMA NACIONAL DE APOIO AO T	
1714.53.0.1.01	TRANSF.DIRETAS DO FNDE - PROGRAMA PNATE	Legislação Especifica
1715.00.0.0.00	TRANSFERÊNCIAS DE RECURSOS DE COMPLEMENTAÇÃO DA UNIÃO AO FUN	
1715.50.0.0.00	TRANSFERÊNCIAS DE RECURSOS DE COMPLEMENTAÇÃO DA UNIÃO AO FUN	
1715.50.0.1.00	TRANSFERÊNCIAS DE RECURSOS DE COMPLEMENTAÇÃO DA UNIÃO AO FUN	
1715.50.0.1.03	TRANSF. COMPLEMENTAÇÃO DO VAAAT	Lei Federal nº 14.276/2021
1715.51.0.0.00	TRANSFERÊNCIAS DE RECURSOS DE COMPLEMENTAÇÃO DA UNIÃO AO FUN	
1715.51.0.1.00	TRANSFERÊNCIAS DE RECURSOS DE COMPLEMENTAÇÃO DA UNIÃO AO FUN	
1715.51.0.1.01	TRANSF. DE RECURSOS DE COMPLEMENTAÇÃO DA UNIÃO AO VAAF	Lei Federal nº 14.276/2021
1716.00.0.0.00	TRANSFERÊNCIAS DE RECURSOS DO FUNDO NACIONAL DE ASSISTÊNCIA	
1716.50.0.0.00	TRANSFERÊNCIAS DE RECURSOS DO FUNDO NACIONAL DE ASSISTÊNCIA	
1716.50.0.1.00	TRANSFERÊNCIAS DE RECURSOS DO FUNDO NACIONAL DE ASSISTÊNCIA	



PREFEITURA MUNICIPAL DE IBIMIRIM

Avenida Castro Alves, 432 - CNPJ:10105971/0001-50

Orçamento Programa - Exercício de 2024

TABELA EXPLICATIVA - LEGISLAÇÃO DA RECEITA

(Inc. III, § 1º, Art.2º)

Codigo	Discriminação	Legislacao
1716.50.0.1.01	PROGRAMA PRIMEIRA INFÂNCIA NO SUAS	Legislação Especifica
1716.50.0.1.02	PISO FIXO DE MEDIA COMPLEXIDADE-PAEFI	LOAS-Lei nº 8.742 /93 e atualização
1716.50.0.1.03	PISO BÁSICO VARIÁVEL III-EQUIPE VOLANTE	LOAS-Lei nº 8.742 /93 e atualização
1716.50.0.1.04	PISO BÁSICO FIXO	LOAS-Lei nº 8.742 /93 e atualização
1716.50.0.1.06	SERVIÇO DE CONVÊNIO E FORTALECIMENTO DE VÍNCULO	LOAS-Lei nº 8.742 /93 e atualização
1716.50.0.1.07	INDICE DE GESTÃO DESCENTRALIZADA - IGDBF	LOAS-Lei nº 8.742 /93 e atualização
1716.50.0.1.10	COMPONENTE - INDICE DE GESTÃO DESCENTRALIZADA DO SUAS	LOAS-Lei nº 8.742 /93 e atualização
1716.50.0.1.11	PROGRAMA DE FORT. EMERG. DO ATEND. DO CAD. UNICO - PROCAD	LOAS-Lei nº 8.742 /93 e atualização
1717.00.0.0.00	TRANSFERÊNCIAS DE CONVÊNIO DA UNIÃO E DE SUAS ENTIDADES	
1717.50.0.0.00	TRANSFERÊNCIAS DE CONVÊNIO DA UNIÃO PARA O SISTEMA ÚNICO DE	LOAS-Lei nº 8.742 /93 e atualização
1717.50.0.1.01	TRANSFERÊNCIAS DE CONVÊNIO DA UNIÃO PARA O SISTEMA ÚNICO DE	LOAS-Lei nº 8.742 /93 e atualização
1717.52.0.0.00	TRANSFERÊNCIAS DE CONVÊNIO DA UNIÃO DESTINADAS A PROGRAMAS	
1717.52.0.1.00	TRANSFERÊNCIAS DE CONVÊNIO DA UNIÃO DESTINADAS A PROGRAMAS	LOAS-Lei nº 8.742 /93 e atualização
1717.52.0.1.01	TRANSF. CONV. UNIÃO DESTINADAS A PROG. ASSISTENCIA SOCIAL	LOAS-Lei nº 8.742 /93 e atualização
1719.00.0.0.00	OUTRAS TRANSFERÊNCIAS DE RECURSOS DA UNIÃO E DE SUAS ENTIDAD	
1719.61.0.0.00	AUXÍLIO FINANCEIRO - OUTORGA CRÉDITO TRIBUTÁRIO ICMS - ART.	
1719.61.0.1.00	AUXÍLIO FINANCEIRO - OUTORGA CRÉDITO TRIBUTÁRIO ICMS - ART.	
1719.61.0.1.01	AUXÍLIO FINANCEIRO - ICMS - ART. 5º, EC Nº 123/2022	LOAS-Lei nº 8.742 /93 e atualização
1719.99.0.0.00	OUTRAS TRANSFERÊNCIAS DE RECURSOS DA UNIÃO E DE SUAS ENTIDAD	
1719.99.0.1.00	OUTRAS TRANSF. DE RECURS. UNIÃO E DE SUAS ENTID.- PRINCIPAL	LOAS-Lei nº 8.742 /93 e atualização
1719.99.0.1.02	OUTRAS TRANSFERÊNCIAS ADO	LEI PAULO GUSTAVO Nº114/2022
1719.99.0.1.03	LEI PAULO GUSTAVO Nº 114/2022	LEI PAULO GUSTAVO Nº114/2022
1719.99.0.1.03	LEI PAULO GUSTAVO Nº 114/2022	LEI PAULO GUSTAVO Nº114/2022
1719.99.0.1.04	COTA-PARTE DO FPM - 0.25% COTA SETEMBRO	LOAS-Lei nº 8.742 /93 e atualização



PREFEITURA MUNICIPAL DE IBIMIRIM

Avenida Castro Alves, 432 - CNPJ:10105971/0001-50

Orçamento Programa - Exercício de 2024

TABELA EXPLICATIVA - LEGISLAÇÃO DA RECEITA

(Inc. III, § 1º, Art.2º)

Codigo	Discriminação	Legislacao
1719.99.0.1.05	OUTRAS TRANSF. DEST. AO SETOR CULTURAL LEI ALDIR BLANC II	LOAS-Lei nº 8.742 /93 e atualização
1720.00.0.0.00	TRANSFERÊNCIAS DOS ESTADOS E DO DISTRITO FEDERAL E DE SUAS E	
1721.00.0.0.00	PARTICIPAÇÃO NA RECEITA DOS ESTADOS E DISTRITO FEDERAL	
1721.50.0.0.00	COTA-PARTE DO ICMS	
1721.50.0.1.00	COTA-PARTE DO ICMS - PRINCIPAL	
1721.50.0.1.01	COTA-PARTE DO ICMS	Art.155 Inciso II da Constituiçãp Federal
1721.51.0.0.00	COTA-PARTE DO IPVA	
1721.51.0.1.00	COTA-PARTE DO IPVA - PRINCIPAL	Art.155 Inciso II da Constituiçãp Federal
1721.51.0.1.01	COTA-PARTE DO IPVA	
1721.52.0.0.00	COTA-PARTE DO IPI - MUNICIPIOS	
1721.52.0.1.00	COTA-PARTE DO IPI - MUNICIPIOS - PRINCIPAL	
1721.52.0.1.01	COTA-PARTE DO IPI - MUNICIPIOS	Art.153 Inciso IV da Constituição Federal
1721.53.0.0.00	COTA-PARTE DA CONTRIBUIÇÃO DE INTERVENÇÃO NO DOMÍNIO ECONÔMI	
1721.53.0.1.00	COTA-PARTE CONTRIB.INTERVENÇÃO NO DOMÍNIO ECON.- PRINCIPAL	
1721.53.0.1.01	COTA-PARTE DA CONTRIBUIÇÃO DE INTERVENÇÃO NO DOMÍNIO ECONÔMI	Art.149 da Constituição Federal
1729.00.0.0.00	OUTRAS TRANSFERÊNCIAS DOS ESTADOS E DISTRITO FEDERAL	
1729.51.0.0.00	TRANSFERÊNCIAS DE ESTADOS DESTINADAS À ASSISTÊNCIA SOCIAL	
1729.51.0.1.00	TRANSF.DE ESTADOS À ASSISTÊNCIA SOCIAL - PRINCIPAL	
1729.51.0.1.01	BENEFÍCIOS EVENTUAIS - ESTADO	Art.149 da Constituição Federal
1729.51.0.1.02	ACOLHIMENTO INSTITUCIONAL PARA CRIANÇA E ADOLESCENTE	Art.149 da Constituição Federal
1729.51.0.1.03	COZINHA COMUNITÁRIA - ESTADO	Art.149 da Constituição Federal
1729.51.0.1.04	CRAS - ESTADO	Art.149 da Constituição Federal
1729.51.0.1.06	CREAS-ESTADO	Art.149 da Constituição Federal
1729.99.0.0.00	OUTRAS TRANSFERÊNCIAS DOS ESTADOS E DF	
1729.99.0.1.00	OUTRAS TRANSFERÊNCIAS DOS ESTADOS E DF - PRINCIPAL	



PREFEITURA MUNICIPAL DE IBIMIRIM

Avenida Castro Alves, 432 - CNPJ:10105971/0001-50

Orçamento Programa - Exercício de 2024

TABELA EXPLICATIVA - LEGISLAÇÃO DA RECEITA

(Inc. III, § 1º, Art.2º)

Código	Discriminação	Legislação
1729.99.0.1.02	CONTRAPARTIDA ESTADUAL DA ASSISTÊNCIA FARMACEUTICA	Legislação Especifica
1740.00.0.0.00	TRANSFERÊNCIAS DE INSTITUIÇÕES PRIVADAS	
1741.00.0.0.00	TRANSFERÊNCIAS DE INSTITUIÇÕES PRIVADAS	
1741.99.0.0.00	OUTRAS TRANSFERÊNCIAS DE INSTITUIÇÕES PRIVADAS	
1741.99.0.1.00	OUTRAS TRANSFERÊNCIAS DE INSTITUIÇÕES PRIVADAS - PRINCIPAL	
1741.99.0.1.01	OUTRAS TRANSFERÊNCIAS DE INSTITUIÇÕES PRIVADAS	Legislação Especifica
1741.99.0.1.02	OUTRAS TRANSFERÊNCIAS DE INSTITUIÇÕES PRIVADAS - SANTANDER	Legislação Especifica
1750.00.0.0.00	TRANSFERÊNCIAS DE OUTRAS INSTITUIÇÕES PÚBLICAS	
1751.00.0.0.00	TRANSFERÊNCIAS DE RECURSOS DO FUNDO DE MANUTENÇÃO E DESENVOL	
1751.50.0.0.00	TRANSFERÊNCIAS DE RECURSOS DO FUNDO DE MANUTENÇÃO E DESENVOL	
1751.50.0.1.00	TRANSFERÊNCIAS DE RECURSOS DO FUNDEB - PRINCIPAL	
1751.50.0.1.01	TRANSFERÊNCIAS DE RECURSOS DO FUNDEB	Lei Federal nº 14.276/2021
1900.00.0.0.00	OUTRAS RECEITAS CORRENTES	
1920.00.0.0.00	INDENIZAÇÕES, RESTITUIÇÕES E RESSARCIMENTOS	
1922.00.0.0.00	RESTITUIÇÕES	
1922.99.0.0.00	OUTRAS RESTITUIÇÕES	
1922.99.0.1.00	OUTRAS RESTITUIÇÕES - PRINCIPAL	
1922.99.0.1.01	OUTRAS RESTITUIÇÕES - EDUCAÇÃO	Lei Federal nº 14.276/2021
1922.99.0.1.03	OUTRAS RESTITUIÇÕES - FUNDECA	Legislação Especifica
1922.99.0.1.04	OUTRAS RESTITUIÇÕES - PREFEITURA	Legislação Especifica
1922.99.0.1.05	OUTRAS RESTITUIÇÕES - FMS	Legislação Especifica
1922.99.0.1.07	OUTRAS RESTITUIÇÕES - FMI	Legislação Especifica
2000.00.0.0.00	RECEITAS DE CAPITAL	
2400.00.0.0.00	TRANSFERÊNCIAS DE CAPITAL	
2410.00.0.0.00	TRANSFERÊNCIAS DA UNIÃO E DE SUAS ENTIDADES	
2412.00.0.0.00	TRANSFERÊNCIAS DE RECURSOS DO FUNDO NACIONAL DO DESENVOLVIME	
2412.50.0.0.00	TRANSFERÊNCIAS DE RECURSOS DESTINADOS A PROGRAMAS DE EDUCAÇÃO	



PREFEITURA MUNICIPAL DE IBIMIRIM
Avenida Castro Alves, 432 - CNPJ:10105971/0001-50

Orçamento Programa - Exercício de 2024

TABELA EXPLICATIVA - LEGISLAÇÃO DA RECEITA
(Inc. III, § 1º, Art.2º)

Codigo	Discriminação	Legislacao
2412.50.9.0.0.00	OUTRAS TRANSFERÊNCIAS DESTINADAS A PROGRAMAS DE EDUCAÇÃO	
2412.50.9.1.00	OUTRAS TRANSFERÊNCIAS DESTIN.APROGRAMAS DE EDUCAÇÃO - PRINC.	
2412.50.9.1.01	OUTRAS TRANSF. DESTINADOR A PROGRAMAS DE EDUCAÇÃO - FNDE	Legislação Especifica
2414.00.0.0.0.00	TRANSFERÊNCIAS DE CONVÊNIOS DA UNIÃO E DE SUAS ENTIDADES	
2414.51.0.0.0.00	TRANSFERÊNCIAS DE CONVÊNIOS DA UNIÃO DESTINADAS A PROGRAMAS	
2414.51.0.1.00	TRANSFERÊNCIAS DE CONVÊNIOS DA UNIÃO A PROG.EDUC.-PRINCIPAL	
2414.51.0.1.01	TRANSF. DE CONVÊNIOS DA UNIÃO DESTIN. A PROGR. DE EDUCAÇÃO	Legislação Especifica
2419.00.0.0.0.00	OUTRAS TRANSFERÊNCIAS DE RECURSOS DA UNIÃO E DE SUAS ENTIDAD	
2419.99.0.0.0.00	OUTRAS TRANSFERÊNCIAS DE RECURSOS DA UNIÃO E DE SUAS ENTIDAD	
2419.99.0.1.00	OUTRAS TRANSF.DE RECURSOS DA UNIÃO E DE SUAS ENTID.-PRINCIP	Legislação Especifica
2419.99.0.1.01	OUTRAS TRANSFERÊNCIAS DE RECURSOS DA UNIÃO	Lei Federal nº 8.666/93 e IN 01/97
2420.00.0.0.0.00	TRANSFERÊNCIAS DOS ESTADOS E DO DISTRITO FEDERAL E DE SUAS E	
2422.00.0.0.0.00	TRANSFERÊNCIAS DE CONVÊNIOS DOS ESTADOS E DF E DE SUAS ENTID	
2422.01.0.0.0.00	TRANSFERÊNCIAS DE CONVÊNIOS DOS ESTADOS E DF E DE SUAS ENTID	
2422.01.0.1.00	TRANSFERÊNCIAS DE CONVÊNIOS DOS ESTADOS E DF E DE SUAS ENTID	
2422.01.0.1.01	OUTRAS TRANSFERÊNCIAS DOS ESTADOS - PM	LEGISLAÇÃO ESPECÍFICA
7000.00.0.0.0.00	RECEITAS CORRENTES. (INTRA)	
7200.00.0.0.0.00	CONTRIBUIÇÕES (INTRA)	
7210.00.0.0.0.00	CONTRIBUIÇÕES SOCIAIS (INTRA)	
7215.00.0.0.0.00	CONTRIBUIÇÕES PARA REGIMES PRÓPRIOS DE PREVIDÊNCIA E SISTEM	
7215.01.0.0.0.00	CONTRIBUIÇÃO DO SERVIDOR CIVIL (INTRA)	
7215.01.2.0.0.00	CONTRIBUIÇÃO DO SERVIDOR CIVIL INATIVO (INTRA)	
7215.01.2.1.00	CONTRIBUIÇÃO DO SERVIDOR CIVIL INATIVO - PRINCIPAL	
7215.01.2.1.01	CONTRIBUIÇÃO DO SERVIDOR CIVIL INATIVO	Legislação Especifica
7215.02.0.0.0.00	CONTRIBUIÇÃO PATRONAL - SERVIDOR CIVIL (INTRA)	
7215.02.1.0.0.00	CONTRIBUIÇÃO PATRONAL - SERVIDOR CIVIL ATIVO (INTRA)	
7215.02.1.1.00	CONTRIBUIÇÃO PATRONAL - SERVIDOR CIVIL ATIVO - PRINCIPAL	
7215.02.1.1.01	CONTRIBUIÇÃO PATRONAL - SERVIDOR CIVIL ATIVO - INTRA ORÇAMEN	Legislação Especifica



PREFEITURA MUNICIPAL DE IBIMIRIM

Avenida Castro Alves, 432 - CNPJ:10105971/0001-50

Orçamento Programa - Exercício de 2024

TABELA EXPLICATIVA - LEGISLAÇÃO DA RECEITA

(Inc. III, § 1º, Art.2º)

Codigo	Discriminação	Legislacao
7215.02.1.1.02	CONTRIBUIÇÃO PATRONAL SERV.ATIVO,CVIL,INTRA ORÇAMENTARIO -S	Legislação Especifica
7215.02.1.1.03	CONTRIBUIÇÃO PATRONAL SERV.ATIVO,CVIL,INTRA ORÇAMENTARIO -E	Legislação Especifica
7215.02.1.1.04	CONTRIBUIÇÃO PATRONAL SERV.ATIVO,CVIL,INTRA ORÇAMENTARIO -F	Legislação Especifica
7215.02.1.1.05	CONTRIBUIÇÃO PATRONAL - SERVIDOR CIVIL ATIVO - CEDIDO	Legislação Especifica
7215.02.1.1.07	CONTRIBUIÇÃO PATRONAL - SERVIDOR CIVIL ATIVO - PREFEITURA	Legislação Especifica
7215.02.1.1.08	CONTRIBUIÇÃO PATRONAL - SERVIDOR CIVIL ATIVO - SAUDE	Legislação Especifica
7215.02.1.1.09	CONTRIBUIÇÃO PATRONAL - SERVIDOR CIVIL ATIVO - EDUCACAO	Legislação Especifica
7215.02.1.1.10	CONTRIBUIÇÃO PATRONAL - SERVIDOR CIVIL ATIVO - FMAS	Legislação Especifica
7215.02.1.1.11	CONTRIBUIÇÃO PATRONAL - SERVIDOR CIVIL ATIVO - CEDIDOS	Legislação Especifica
7215.02.1.1.12	CONTRIBUIÇÃO PATRONAL - SERVIDOR CIVIL ATIVO - RPPS	Legislação Especifica
7215.02.1.2.00	CONTRIBUIÇÃO PATRONAL - SERVIDOR CIVIL ATIVO - MULTAS E JURO	Legislação Especifica
7215.02.1.2.01	CONTRIBUIÇÃO PATRONAL - SERVIDOR CIVIL ATIVO - MULTAS	Legislação Especifica
7215.51.0.0.00	CONTRIBUIÇÃO PATRONAL - PARCELAMENTOS (INTRA)	Legislação Especifica
7215.51.1.0.00	CONTRIBUIÇÃO PATRONAL - SERVIDOR CIVIL ATIVO - PARCELAMENTOS	Legislação Especifica
7215.51.1.1.00	CONTRIB.PATRONAL-SERV.CVIL ATIVO-PARCELAM.- PRINCIPAL	Legislação Especifica
7215.51.1.1.01	CONTRIBUIÇÃO PARCELAMENTO RPPS	Legislação Especifica
7900.00.0.0.00	OUTRAS RECEITAS CORRENTES (INTRA)	
7990.00.0.0.00	DEMAIS RECEITAS CORRENTES (INTRA)	
7999.00.0.0.00	OUTRAS RECEITAS CORRENTES (INTRA)	
7999.99.0.0.00	OUTRAS RECEITAS (INTRA)	
7999.99.2.0.00	OUTRAS RECEITAS NÃO ARRECADADAS E NÃO PROJETADAS PELA RFB -	
7999.99.2.1.00	OUTRAS RECEITAS NÃO ARRECADADAS E NÃO PROJETADAS PELA RFB -	
7999.99.2.1.01	OUTRAS RECEITAS -IBIPREV	Legislação Especifica
9000.00.0.0.00	(R) DEDUCOES DA RECEITA	



PREFEITURA MUNICIPAL DE IBIMIRIM
Avenida Castro Alves, 432 - CNPJ:10105971/0001-50

Orçamento Programa - Exercício de 2024

TABELA EXPLICATIVA - LEGISLAÇÃO DA RECEITA
(Inc. III, § 1º, Art.2º)

Código	Discriminação	Legislação
9500.00.0.0.00	(R) DEDUÇÕES DO FUNDEB	
9510.00.0.0.00	(R) DEDUÇÕES DO FUNDEB	
9510.00.0.0.01	(R) DEDUÇÕES DO FUNDEB	Legislação Especifica



PREFEITURA MUNICIPAL DE IBIRIMIR

Avenida Castro Alves, 432

10105971/0001-50

Exercício: 2024

DESPESA ORÇADA POR FUNÇÃO

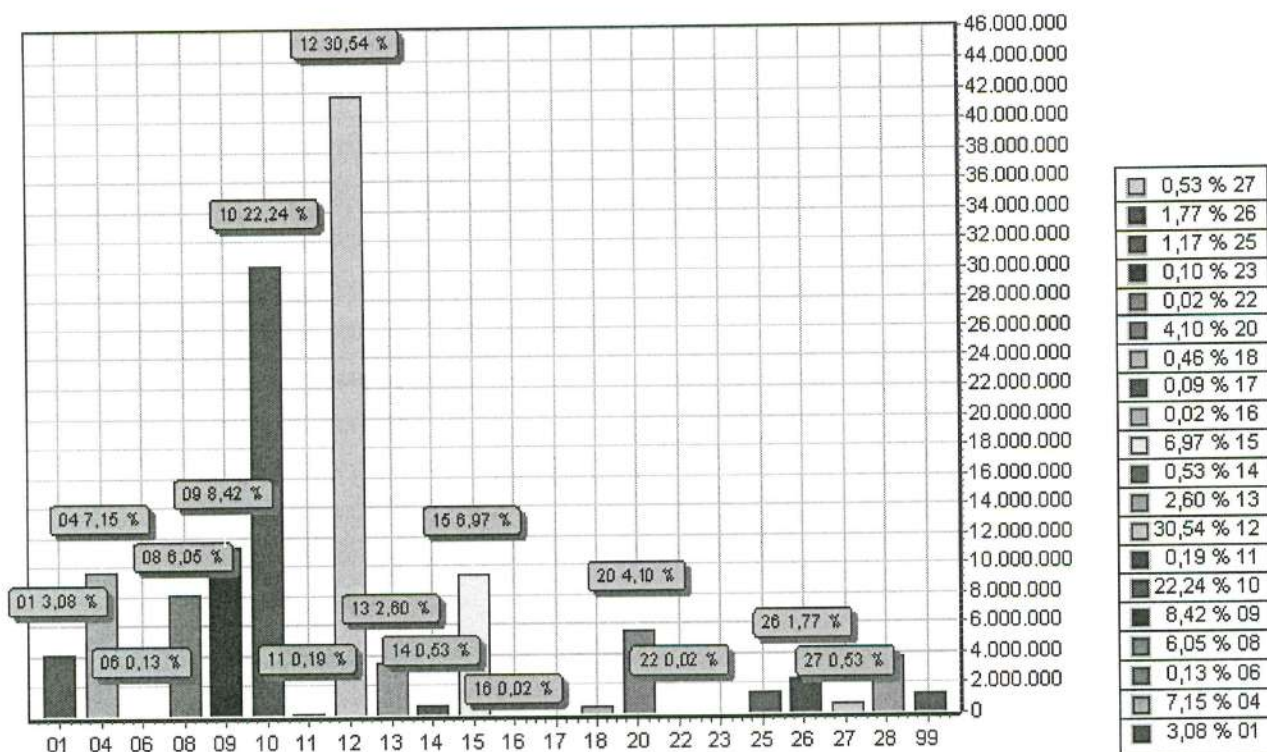

FUNÇÃO	DOTAÇÃO
01 Legislativa	4.203.000,00
04 Administração	9.757.045,50
06 Segurança Pública	176.000,00
08 Assistência Social	8.259.000,00
09 Previdência Social	11.489.000,00
10 Saúde	30.361.507,45
11 Trabalho	257.000,00
12 Educação	41.685.000,00
13 Cultura	3.555.091,00
14 Direitos da Cidadania	722.000,00
15 Urbanismo	9.514.272,50
16 Habitação	30.000,00
17 Saneamento	125.545,50
18 Gestão Ambiental	622.273,00
20 Agricultura	5.599.727,50
22 Indústria	30.000,00
23 Comércio e Serviços	132.500,00
25 Energia	1.600.000,00
26 Transporte	2.413.000,00
27 Desporto e Lazer	723.000,00
28 Encargos Especiais	3.805.000,00
99 Reserva de Contingência	1.440.037,55
TOTAL	136.500.000,00



PREFEITURA MUNICIPAL DE IBIMIRIM

Avenida Castro Alves, 432

10105971/0001-50

Exercício: 2024

DESPESA ORÇADA POR GRUPO

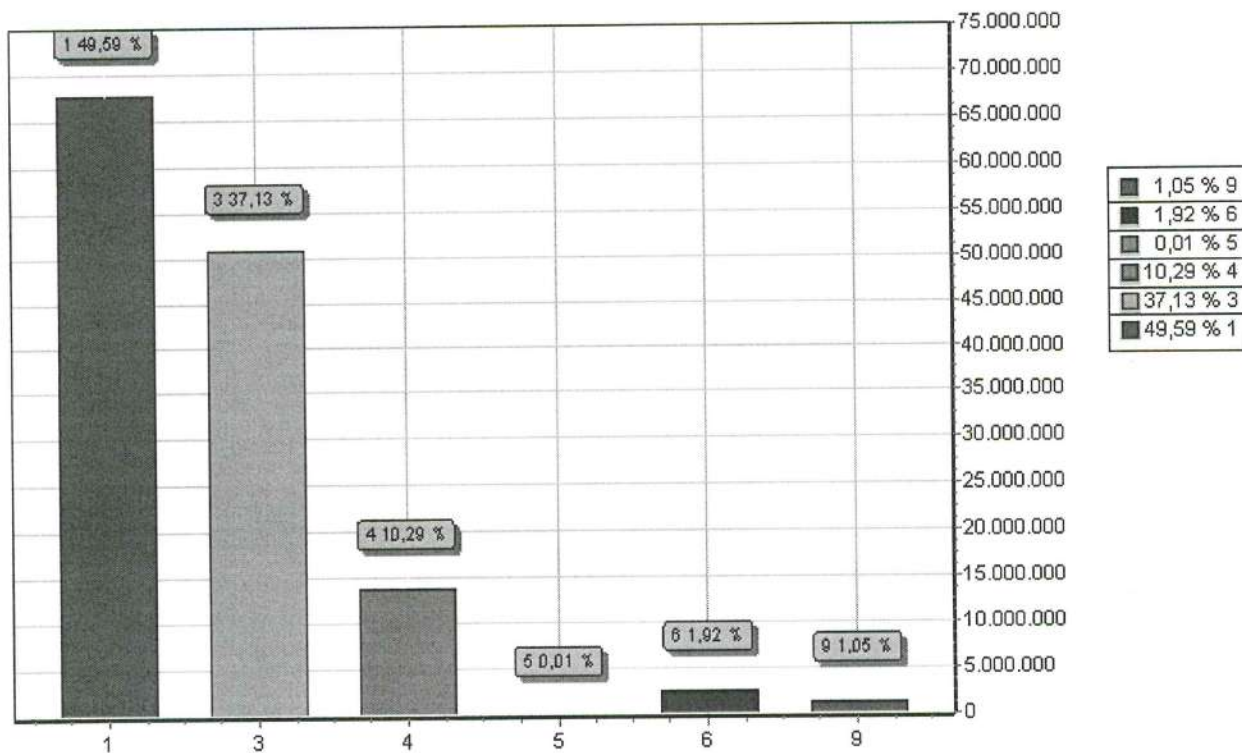

GRUPO	DOTAÇÃO
1 PESSOAL E ENCARGOS SOCIAIS	67.695.000,00
3 OUTRAS DESPESAS CORRENTES	50.679.690,45
4 INVESTIMENTOS	14.045.272,00
5 INVERSÕES FINANCEIRAS	20.000,00
6 AMORTIZAÇÃO DA DÍVIDA	2.620.000,00
9 RESERVA DE CONTINGÊNCIA	1.440.037,55
TOTAL	136.500.000,00



PREFEITURA MUNICIPAL DE IBIMIRIM

Avenida Castro Alves, 432

10105971/0001-50

Exercício: 2024

RECEITA PREVISTA

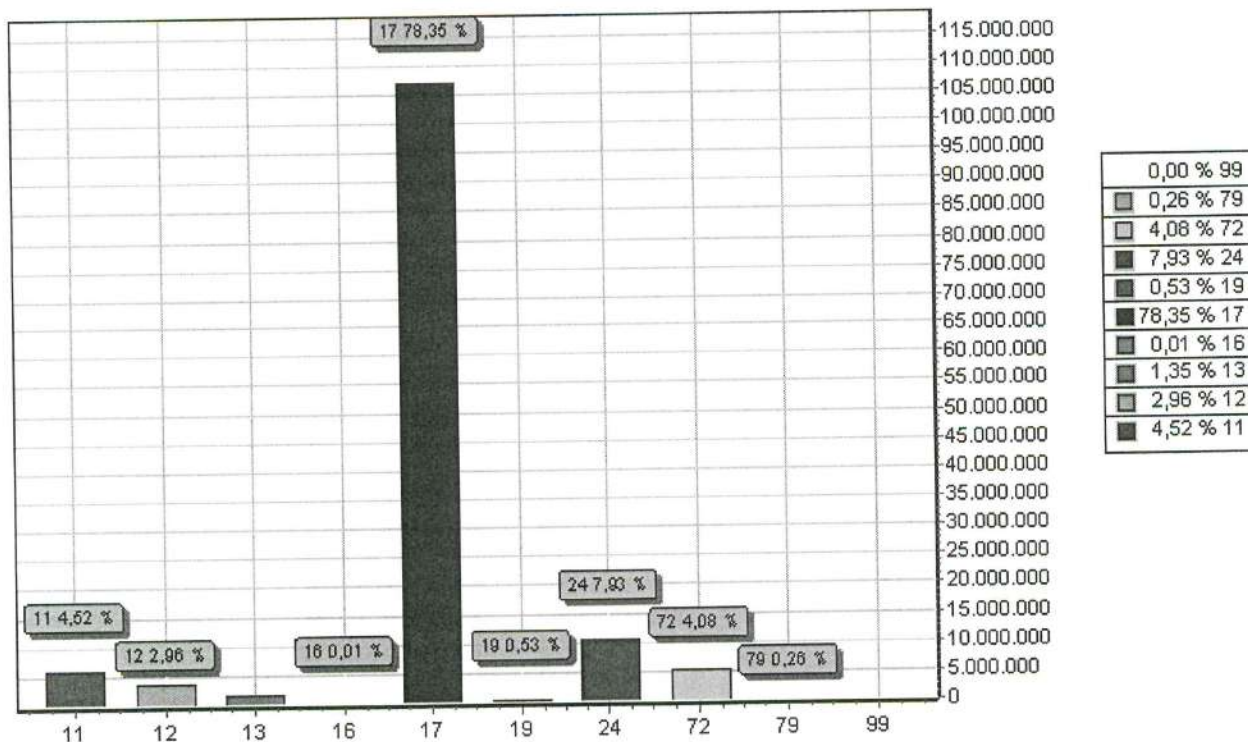

CODIGO	PREVISTO	
11	IMPOSTOS, TAXAS E CONTRIBUIÇÕES DE MELHORIA	6.165.962,45
12	CONTRIBUIÇÕES	4.047.000,00
13	RECEITA PATRIMONIAL	1.842.037,55
16	RECEITA DE SERVIÇOS	20.000,00
17	TRANSFERENCIAS CORRENTES	106.949.000,00
19	OUTRAS RECEITAS CORRENTES	725.000,00
24	TRANSFERÊNCIAS DE CAPITAL	10.831.000,00
72	CONTRIBUIÇÕES (INTRA)	5.570.000,00
79	OUTRAS RECEITAS CORRENTES (INTRA)	350.000,00
99	RECURSOS ARRECADADOS EM EXERCÍCIOS ANTERIORES	
TOTAL		136.500.000,00

PREFEITURA MUNICIPAL DE IBIMIRIMAvenida Castro Alves, 432 - CNPJ:10105971/0001-50
Orçamento Programa - Exercício de 2024

Anexo 01

Page 1

Lei: 0, Data: 05/10/2023

DEMONSTRATIVO DA RECEITA E DESPESA SEGUNDO AS CATEGORIAS ECONOMICAS
(Inc.II, §1º, Art.2º)

RECEITA	R\$	R\$	DESPESA	R\$	R\$
RECEITAS CORRENTES			DESPESAS CORRENTES		
IMPOSTOS, TAXAS E CONTRIBUIÇÕES DE MELHORIA	6.165.962,45		PESSOAL E ENCARGOS SOCIAIS	67.695.000,00	
CONTRIBUIÇÕES	4.047.000,00		OUTRAS DESPESAS CORRENTES	50.679.690,45	
RECEITA PATRIMONIAL	1.842.037,55				
RECEITA DE SERVIÇOS	20.000,00		SUB TOTAL		118.374.690,45
TRANSFERÊNCIAS CORRENTES	117.363.000,00		SUPERAVIT DO ORCAMENTO CORRENTE		7.294.309,55
OUTRAS RECEITAS CORRENTES	725.000,00				
CONTRIBUIÇÕES (INTRA)	5.570.000,00		TOTAL		125.669.000,00
OUTRAS RECEITAS CORRENTES (INTRA)	350.000,00				
(R) DEDUÇÕES DO FUNDEB	-10.414.000,00		DESPESAS DE CAPITAL		
SUB TOTAL		125.669.000,00	INVESTIMENTOS	14.045.272,00	
TOTAL		125.669.000,00	INVERSÕES FINANCEIRAS	20.000,00	
SUPERAVIT DO ORCAMENTO CORRENTE		7.294.309,55	AMORTIZAÇÃO DA DÍVIDA	2.620.000,00	
RECEITAS DE CAPITAL			SUB TOTAL		16.685.272,00
TRANSFERÊNCIAS DE CAPITAL	10.831.000,00		RESERVA DO RPPS	440.037,55	
SUB TOTAL		10.831.000,00	RESERVA DE CONTINGENCIA	1.000.000,00	
TOTAL		18.125.309,55	TOTAL		18.125.309,55
RESUMO			RESUMO		
RECEITAS CORRENTES.		130.163.000,00	DESPESAS CORRENTES	118.374.690,45	
RECEITAS CORRENTES. (INTRA)		5.920.000,00	DESPESAS DE CAPITAL	16.685.272,00	
DEDUÇÕES DA RECEITA CORRENTE		-10.414.000,00	RESERVA DE CONTINGENCIA	1.440.037,55	
RECEITAS DE CAPITAL		10.831.000,00	TOTAL DE DESPESA		136.500.000,00
TOTAL DE RECEITAS		136.500.000,00	TOTAL		136.500.000,00
TOTAL		136.500.000,00			



PREFEITURA MUNICIPAL DE IBIMIRIM
Avenida Castro Alves, 432 - CNPJ:10105971/0001-50

Anexo 02
Page 1

Orçamento Programa - Exercício de 2024
RECEITAS SEGUNDO AS CATEGORIAS ECONOMICAS

Lei: 0, Data: 05/10/2023

Código	Especificação	F.R.	Desdobramento	SubCategoria Fonte	Categoria Econômica
1000.00.0.0	RECEITAS CORRENTES.	0.000.000			130.163.000,00
1100.00.0.0	IMPOSTOS, TAXAS E CONTRIBUIÇÕES DE MELHORIA	0.000.000		6.165.962,45	
1110.00.0.0	IMPOSTOS	0.000.000		4.860.962,45	
1112.00.0.0	IMPOSTOS SOBRE O PATRIMÔNIO	0.000.000	1.250.000,00		
1112.50.0.0	IMPOSTO SOBRE A PROPRIEDADE PREDIAL E TERRITORIAL URBANA	0.000.000	990.000,00		
1112.50.0.1	IPTU - PRINCIPAL	0.01.00	500.000,00		
1112.50.0.2	IPTU - MULTAS E JUROS	0.01.00	90.000,00		
1112.50.0.3	IPTU - DIVIDA ATIVA	0.01.00	400.000,00		
1112.53.0.0	ITBI-"INTER MORTIS"	0.000.000	260.000,00		
1112.53.0.1	ITBI-"INTER MORTIS"-PRINCIPAL	0.01.00	200.000,00		
1112.53.0.2	ITBI-"INTER MORTIS"-MULTAS E JUROS	0.01.00	50.000,00		
1112.53.0.3	ITBI-"INTER MORTIS"- DIVIDA ATIVA	0.01.00	10.000,00		
1113.00.0.0	IMPOSTOS SOBRE A RENDA E PROVENTOS DE QUALQUER NATUREZA	0.000.000	1.590.962,45		
1113.03.0.0	IMPOSTO SOBRE A RENDA - RETIDO NA FONTE	0.000.000	1.590.962,45		
1113.03.1.0	IMPOSTO SOBRE A RENDA - RETIDO NA FONTE - TRABALHO	0.000.000	429.000,00		
1113.03.1.1	IRRF-TRABALHO-PRINCIPAL	0.01.00	429.000,00		
1113.03.4.0	IRRF- OUTROS RENDIMENTOS	0.000.000	1.161.962,45		
1113.03.4.1	IRRF- OUTROS RENDIMENTOS-PRINCIPAL	0.01.00	11.962,45		
1113.03.4.1	IRRF- OUTROS RENDIMENTOS-PRINCIPAL	0.01.00	1.000.000,00		
1113.03.4.1	IRRF- OUTROS RENDIMENTOS-PRINCIPAL	0.01.00	150.000,00		
1114.00.0.0	IMPOSTO PRODUÇÃO CIRCULAÇÃO MERCADORIAS SERVIÇOS	0.000.000	2.020.000,00		
1114.51.0.0	IMPOSTOS SOBRE SERVIÇOS	0.000.000	2.020.000,00		
1114.51.1.0	IMPOSTO SOBRE SERVIÇOS DE QUALQUER NATUREZA - ISSQN	0.000.000	2.020.000,00		
1114.51.1.1	ISSQN - PRINCIPAL	0.01.00	1.900.000,00		
1114.51.1.2	ISSQN -MULTAS E JUROS	0.01.00	100.000,00		
1114.51.1.3	ISSQN - DIVIDA ATIVA	0.01.00	20.000,00		
1120.00.0.0	TAXAS	0.000.000		1.305.000,00	
1121.00.0.0	TAXAS PELO EXERCÍCIO DO PODER DE POLÍCIA	0.000.000	1.295.000,00		
1121.01.0.0	TAXAS DE INSPEÇÃO, CONTROLE E FISCALIZAÇÃO	0.000.000	1.295.000,00		
1121.01.0.1	TAXAS DE INSPEÇÃO, CONTROLE E FISCALIZAÇÃO - PRINCIPAL	0.01.00	135.000,00		
1121.01.0.1	TAXAS DE INSPEÇÃO, CONTROLE E FISCALIZAÇÃO - PRINCIPAL	0.01.00	1.160.000,00		
1122.00.0.0	TAXAS PELA PRESTAÇÃO DE SERVIÇOS	0.000.000	10.000,00		
1122.01.0.0	TAXAS PELA PRESTAÇÃO DE SERVIÇOS EM GERAL	0.000.000	10.000,00		
1122.01.0.1	TAXAS PELA PRESTAÇÃO DE SERVIÇOS EM GERAL - PRINCIPAL	0.01.00	10.000,00		
1200.00.0.0	CONTRIBUIÇÕES	0.000.000		4.047.000,00	
1210.00.0.0	CONTRIBUIÇÕES SOCIAIS	0.000.000		2.447.000,00	
1215.00.0.0	CONTRIBUIÇÕES PARA REGIMES PRÓPRIOS DE PREVIDÊNCIA E SISTEM	0.000.000	2.447.000,00		
1215.01.0.0	CONTRIBUIÇÃO DO SERVIDOR CIVIL	0.000.000	2.447.000,00		
1215.01.1.0	CONTRIBUIÇÃO DO SERVIDOR CIVIL ATIVO	0.000.000	2.447.000,00		
1215.01.1.1	CONTRIBUIÇÃO DO SERVIDOR CIVIL ATIVO - PRINCIPAL	0.01.00	250.000,00		
1215.01.1.1	CONTRIBUIÇÃO DO SERVIDOR CIVIL ATIVO - PRINCIPAL	0.04.03	2.197.000,00		
1240.00.0.0	CONTRIBUIÇÃO PARA O CUSTEIO DO SERVIÇO DE ILUMINAÇÃO PÚBLICA	0.000.000		1.600.000,00	
1241.00.0.0	CONTRIBUIÇÃO PARA O CUSTEIO DO SERVIÇO DE ILUMINAÇÃO PÚBLICA	0.000.000	1.600.000,00		
1241.50.0.0	CONTRIBUIÇÃO PARA O CUSTEIO DO SERVIÇO DE ILUMINAÇÃO PÚBLICA	0.000.000	1.600.000,00		
1241.50.0.1	CONTRIBUIÇÃO PARA O CUSTEIO DO SERVIÇO DE ILUMINAÇÃO PÚBLICA	1.05.72	1.600.000,00		
1300.00.0.0	RECEITA PATRIMONIAL	0.000.000		1.842.037,55	
1310.00.0.0	EXPLORAÇÃO DO PATRIMÔNIO IMOBILIÁRIO DO ESTADO	0.000.000		50.000,00	
1311.00.0.0	EXPLORAÇÃO DO PATRIMÔNIO IMOBILIÁRIO DO ESTADO	0.000.000	50.000,00		
1311.01.0.0	ALUGUÉIS, ARRENDAMENTOS, FOROS, LAUDÊMIOS, TARIFAS DE OCUPAÇ	0.000.000	50.000,00		
1311.01.1.0	ALUGUÉIS E ARRENDAMENTOS	0.000.000	50.000,00		



PREFEITURA MUNICIPAL DE IBIMIRIM
Avenida Castro Alves, 432 - CNPJ:10105971/0001-50

Anexo 02
Page 2

Orçamento Programa - Exercício de 2024

RECEITAS SEGUNDO AS CATEGORIAS ECONOMICAS

Lei: 0, Data: 05/10/2023

Código	Especificação	F.R.	Desdobramento	SubCategoria Fonte	Categoria Econômica
1311.01.1.1	ALUGUÉIS E ARRENDAMENTOS - PRINCIPAL	0.01.00	50.000,00		
1320.00.0.0	VALORES MOBILIÁRIOS	0.000.000		1.792.037,55	
1321.00.0.0	JUROS E CORREÇÕES MONETÁRIAS	0.000.000	1.792.037,55		
1321.01.0.0	REMUNERAÇÃO DE DEPÓSITOS BANCÁRIOS	0.000.000	1.025.000,00		
1321.01.0.1	REMUNERAÇÃO DE DEPÓSITOS BANCÁRIOS - PRINCIPAL	0.01.00	50.000,00		
1321.01.0.1	REMUNERAÇÃO DE DEPÓSITOS BANCÁRIOS - PRINCIPAL	0.01.00	700.000,00		
1321.01.0.1	REMUNERAÇÃO DE DEPÓSITOS BANCÁRIOS - PRINCIPAL	0.02.82	5.000,00		
1321.01.0.1	REMUNERAÇÃO DE DEPÓSITOS BANCÁRIOS - PRINCIPAL	1.05.06	100.000,00		
1321.01.0.1	REMUNERAÇÃO DE DEPÓSITOS BANCÁRIOS - PRINCIPAL	1.05.09	50.000,00		
1321.01.0.1	REMUNERAÇÃO DE DEPÓSITOS BANCÁRIOS - PRINCIPAL	1.05.11	100.000,00		
1321.01.0.1	REMUNERAÇÃO DE DEPÓSITOS BANCÁRIOS - PRINCIPAL	1.05.16	10.000,00		
1321.01.0.1	REMUNERAÇÃO DE DEPÓSITOS BANCÁRIOS - PRINCIPAL	1.05.81	10.000,00		
1321.01.0.1	REMUNERAÇÃO DE DEPÓSITOS BANCÁRIOS - PRINCIPAL	1.05.81	10.000,00		
1321.04.0.0	REMUNERAÇÃO DOS RECURSOS DO REGIME PRÓPRIO DE PREVIDÊNCIA SO	0.000.000	767.037,55		
1321.04.0.1	REMUNERAÇÃO DOS RECURSOS DO RPPS - PRINCIPAL	0.04.03	767.037,55		
1600.00.0.0	RECEITA DE SERVIÇOS	0.000.000		20.000,00	
1690.00.0.0	OUTROS SERVIÇOS	0.000.000		20.000,00	
1699.00.0.0	OUTROS SERVIÇOS	0.000.000	20.000,00		
1699.99.0.0	OUTROS SERVIÇOS	0.000.000	20.000,00		
1699.99.0.1	OUTROS SERVIÇOS - PRINCIPAL	0.01.00	20.000,00		
1700.00.0.0	TRANSFERÊNCIAS CORRENTES	0.000.000		117.363.000,00	
1710.00.0.0	TRANSFERÊNCIAS DA UNIÃO E DE SUAS ENTIDADES	0.000.000		79.664.000,00	
1711.00.0.0	TRANSFERÊNCIAS DECORRENTES DE PARTICIPAÇÃO NA RECEITA DA UNI	0.000.000	46.010.000,00		
1711.51.0.0	COTA-PARTE DO FUNDO DE PARTICIPAÇÃO DOS MUNICÍPIOS - FPM	0.000.000	46.000.000,00		
1711.51.1.0	COTA-PARTE DO FUNDO DE PARTICIPAÇÃO DOS MUNICÍPIOS - COTA ME	0.000.000	43.000.000,00		
1711.51.1.1	COTA-PARTE DO FPM- COTA MENSAL - PRINCIPAL	0.01.00	43.000.000,00		
1711.51.2.0	COTA-PARTE DO FUNDO DE PARTICIPAÇÃO DOS MUNICÍPIOS - COTAS E	0.000.000	3.000.000,00		
1711.51.2.1	COTA-PARTE DO FPM- COTAS EXTRAORDINARIAS - PRINCIPAL	0.01.00	3.000.000,00		
1711.52.0.0	COTA-PARTE DO IMPOSTO SOBRE A PROPRIEDADE TERRITORIAL RURAL	0.000.000	10.000,00		
1711.52.0.1	COTA-PARTE DO IMP. PROPRIED.TERRIT.RURAL - PRINCIPAL	0.01.00	10.000,00		
1712.00.0.0	TRANSFERÊNCIAS DAS COMPENSAÇÕES FINANCEIRAS PELA EXPLORAÇÃO	0.000.000	2.800.000,00		
1712.52.0.0	COTA-PARTE DA COMPENSAÇÃO FINANCEIRA PELA PRODUÇÃO DE PETRÓL	0.000.000	2.800.000,00		
1712.52.4.0	COTA-PARTE DO FUNDO ESPECIAL DO PETRÓLEO - FEP	0.000.000	2.800.000,00		
1712.52.4.1	COTA-PARTE DO FUNDO ESPECIAL DO PETRÓLEO - FEP - PRINCIPAL	0.01.00	2.800.000,00		
1713.00.0.0	TRANSFERÊNCIAS DE RECURSOS DO SISTEMA ÚNICO DE SAÚDE - SUS	0.000.000	17.736.000,00		
1713.50.0.0	TRANSFERÊNCIAS DE RECURSOS DO SISTEMA ÚNICO DE SAÚDE - SUS -	0.000.000	17.386.000,00		
1713.50.1.0	TRANSFERÊNCIAS DE RECURSOS DO BLOCO DE MANUTENÇÃO DAS AÇÕES	0.000.000	9.461.000,00		
1713.50.1.1	TRANSFERÊNCIAS DE RECURSOS DO BLOCO DE MANUTENÇÃO DAS AÇÕES	1.05.11	2.000.000,00		
1713.50.1.1	TRANSFERÊNCIAS DE RECURSOS DO BLOCO DE MANUTENÇÃO DAS AÇÕES	1.05.11	4.460.000,00		
1713.50.1.1	TRANSFERÊNCIAS DE RECURSOS DO BLOCO DE MANUTENÇÃO DAS AÇÕES	1.05.81	3.001.000,00		
1713.50.2.0	TRANSFERÊNCIAS DE RECURSOS DO BLOCO DE MANUTENÇÃO DAS AÇÕES	0.000.000	6.000.000,00		
1713.50.2.1	TRANSFERÊNCIAS DE RECURSOS DO BLOCO DE MANUTENÇÃO DAS AÇÕES	1.05.11	6.000.000,00		
1713.50.3.0	TRANSFERÊNCIAS DE RECURSOS DO BLOCO DE MANUTENÇÃO DAS AÇÕES	0.000.000	395.000,00		
1713.50.3.1	TRANSFERÊNCIAS DE RECURSOS DO BLOCO DE MANUTENÇÃO DAS AÇÕES	1.05.11	145.000,00		
1713.50.3.1	TRANSFERÊNCIAS DE RECURSOS DO BLOCO DE MANUTENÇÃO DAS AÇÕES	1.05.81	250.000,00		
1713.50.4.0	TRANSFERÊNCIAS DE RECURSOS DO BLOCO DE MANUTENÇÃO DAS AÇÕES	0.000.000	230.000,00		



PREFEITURA MUNICIPAL DE IBIMIRIM
Avenida Castro Alves, 432 - CNPJ:10105971/0001-50

Anexo 02
Page 3

Orçamento Programa - Exercício de 2024

RECEITAS SEGUNDO AS CATEGORIAS ECONOMICAS

Lei: 0, Data: 05/10/2023

Código	Especificação	F.R.	Desdobramento	SubCategoria Fonte	Categoria Econômica
1713.50.4.1	TRANSFERÊNCIAS DE RECURSOS DO BLOCO DE MANUTENÇÃO DAS AÇÕES	1.05.11	230.000,00		
1713.50.5.0	TRANSFERÊNCIAS DE RECURSOS DO BLOCO DE MANUTENÇÃO DAS AÇÕES	0.000.000	1.300.000,00		
1713.50.5.1	TRANSFERÊNCIAS DE RECURSOS DO BLOCO DE MANUTENÇÃO DAS AÇÕES	1.05.81	1.300.000,00		
1713.51.0.0	TRANSFERÊNCIAS DE RECURSOS DO SISTEMA ÚNICO DE SAÚDE - SUS -	0.000.000	350.000,00		
1713.51.1.0	TRANSFERÊNCIAS DE RECURSOS DO BLOCO DE ESTRUTURAÇÃO DA REDE	0.000.000	350.000,00		
1713.51.1.1	TRANSFERÊNCIAS DE RECURSOS DO BLOCO DE ESTRUTURAÇÃO DA REDE	1.05.81	350.000,00		
1714.00.0.0	TRANSFERÊNCIAS DE RECURSOS DO FUNDO NACIONAL DO DESENVOLVIME	0.000.000	1.575.000,00		
1714.50.0.0	TRANSFERÊNCIAS DO SALÁRIO-EDUCAÇÃO	0.000.000	820.000,00		
1714.50.0.1	TRANSFERÊNCIAS DO SALÁRIO-EDUCAÇÃO - PRINCIPAL	1.05.09	820.000,00		
1714.51.0.0	TRANSFERÊNCIAS DIRETAS DO FNDE REFERENTES AO PROGRAMA DINHEI	0.000.000	5.000,00		
1714.51.0.1	TRANSFERÊNCIAS DIRETAS DO FNDE REFERENTES AO PROGRAMA DINHEI	1.05.10	5.000,00		
1714.52.0.0	TRANSFERÊNCIAS REFERENTES AO PROGRAMA NACIONAL DE ALIMENTAÇÃO	0.000.000	500.000,00		
1714.52.0.1	TRANSFERÊNCIAS REFERENTES AO PROGRAMA NACIONAL DE ALIMENTAÇÃO	1.05.13	500.000,00		
1714.53.0.0	TRANSFERÊNCIAS REFERENTES AO PROGRAMA NACIONAL DE APOIO AO T	0.000.000	250.000,00		
1714.53.0.1	TRANSFERÊNCIAS REFERENTES AO PROGRAMA NACIONAL DE APOIO AO T	0.05.14	250.000,00		
1715.00.0.0	TRANSFERÊNCIAS DE RECURSOS DE COMPLEMENTAÇÃO DA UNIÃO AO FUN	0.000.000	6.300.000,00		
1715.50.0.0	TRANSFERÊNCIAS DE RECURSOS DE COMPLEMENTAÇÃO DA UNIÃO AO FUN	0.000.000	3.300.000,00		
1715.50.0.1	TRANSFERÊNCIAS DE RECURSOS DE COMPLEMENTAÇÃO DA UNIÃO AO FUN	1.05.07	3.300.000,00		
1715.51.0.0	TRANSFERÊNCIAS DE RECURSOS DE COMPLEMENTAÇÃO DA UNIÃO AO FUN	0.000.000	3.000.000,00		
1715.51.0.1	TRANSFERÊNCIAS DE RECURSOS DE COMPLEMENTAÇÃO DA UNIÃO AO FUN	0.05.07	3.000.000,00		
1716.00.0.0	TRANSFERÊNCIAS DE RECURSOS DO FUNDO NACIONAL DE ASSISTÊNCIA	0.000.000	1.067.000,00		
1716.50.0.0	TRANSFERÊNCIAS DE RECURSOS DO FUNDO NACIONAL DE ASSISTÊNCIA	0.000.000	1.067.000,00		
1716.50.0.1	TRANSFERÊNCIAS DE RECURSOS DO FUNDO NACIONAL DE ASSISTÊNCIA	1.05.15	967.000,00		
1716.50.0.1	TRANSFERÊNCIAS DE RECURSOS DO FUNDO NACIONAL DE ASSISTÊNCIA	1.05.81	100.000,00		
1717.00.0.0	TRANSFERÊNCIAS DE CONVÊNIO DA UNIÃO E DE SUAS ENTIDADES	0.000.000	1.160.000,00		
1717.50.0.0	TRANSFERÊNCIAS DE CONVÊNIO DA UNIÃO PARA O SISTEMA ÚNICO DE	0.000.000	360.000,00		
1717.50.0.1	TRANSFERÊNCIAS DE CONVÊNIO DA UNIÃO PARA O SISTEMA ÚNICO DE	1.05.81	360.000,00		
1717.52.0.0	TRANSFERÊNCIAS DE CONVÊNIO DA UNIÃO DESTINADAS A PROGRAMAS	0.000.000	800.000,00		
1717.52.0.1	TRANSFERÊNCIAS DE CONVÊNIO DA UNIÃO DESTINADAS A PROGRAMAS	1.05.15	800.000,00		
1719.00.0.0	OUTRAS TRANSFERÊNCIAS DE RECURSOS DA UNIÃO E DE SUAS ENTIDAD	0.000.000	3.016.000,00		
1719.61.0.0	AUXÍLIO FINANCEIRO - OUTORGA CRÉDITO TRIBUTÁRIO ICMS - ART.	0.000.000	20.000,00		
1719.61.0.1	AUXÍLIO FINANCEIRO - OUTORGA CRÉDITO TRIBUTÁRIO ICMS - ART.	0.01.00	20.000,00		
1719.99.0.0	OUTRAS TRANSFERÊNCIAS DE RECURSOS DA UNIÃO E DE SUAS ENTIDAD	0.000.000	2.996.000,00		
1719.99.0.1	OUTRAS TRANSF. DE RECURS.UNIÃO E DE SUAS ENTID.-PRINCIPAL	0.01.00	2.647.000,00		
1719.99.0.1	OUTRAS TRANSF. DE RECURS.UNIÃO E DE SUAS ENTID.-PRINCIPAL	1.05.81	65.000,00		
1719.99.0.1	OUTRAS TRANSF. DE RECURS.UNIÃO E DE SUAS ENTID.-PRINCIPAL	1.05.81	82.000,00		
1719.99.0.1	OUTRAS TRANSF. DE RECURS.UNIÃO E DE SUAS ENTID.-PRINCIPAL	1.05.81	202.000,00		
1720.00.0.0	TRANSFERÊNCIAS DOS ESTADOS E DO DISTRITO FEDERAL E DE SUAS E	0.000.000		12.878.000,00	
1721.00.0.0	PARTICIPAÇÃO NA RECEITA DOS ESTADOS E DISTRITO FEDERAL	0.000.000	12.050.000,00		
1721.50.0.0	COTA-PARTE DO ICMS	0.000.000	9.000.000,00		
1721.50.0.1	COTA-PARTE DO ICMS - PRINCIPAL	0.01.00	9.000.000,00		



PREFEITURA MUNICIPAL DE IBIMIRIM
Avenida Castro Alves, 432 - CNPJ:10105971/0001-50

Anexo 02
Page 4

Orçamento Programa - Exercício de 2024
RECEITAS SEGUNDO AS CATEGORIAS ECONOMICAS

Lei: 0, Data: 05/10/2023

Código	Especificação	F.R.	Desdobramento	SubCategoria Fonte	Categoria Econômica
1721.51.0.0	COTA-PARTE DO IPVA	0.000.000	3.000.000,00		
1721.51.0.1	COTA-PARTE DO IPVA - PRINCIPAL	0.01.00	3.000.000,00		
1721.52.0.0	COTA-PARTE DO IPI - MUNICÍPIOS	0.000.000	40.000,00		
1721.52.0.1	COTA-PARTE DO IPI - MUNICÍPIOS - PRINCIPAL	0.01.00	40.000,00		
1721.53.0.0	COTA-PARTE DA CONTRIBUIÇÃO DE INTERVENÇÃO NO DOMÍNIO ECONÔMI	0.000.000	10.000,00		
1721.53.0.1	COTA-PARTE CONTRIB.INTERVENÇÃO NO DOMÍNIO ECON. - PRINCIPAL	0.01.00	10.000,00		
1729.00.0.0	OUTRAS TRANSFERÊNCIAS DOS ESTADOS E DISTRITO FEDERAL	0.000.000	828.000,00		
1729.51.0.0	TRANSFERÊNCIAS DE ESTADOS DESTINADAS À ASSISTÊNCIA SOCIAL	0.000.000	488.000,00		
1729.51.0.1	TRANSF.DE ESTADOS À ASSISTÊNCIA SOCIAL - PRINCIPAL	2.02.22	421.000,00		
1729.51.0.1	TRANSF.DE ESTADOS À ASSISTÊNCIA SOCIAL - PRINCIPAL	2.02.22	67.000,00		
1729.99.0.0	OUTRAS TRANSFERÊNCIAS DOS ESTADOS E DF	0.000.000	340.000,00		
1729.99.0.1	OUTRAS TRANSFERÊNCIAS DOS ESTADOS E DF - PRINCIPAL	0.02.82	340.000,00		
1740.00.0.0	TRANSFERÊNCIAS DE INSTITUIÇÕES PRIVADAS	0.000.000		921.000,00	
1741.00.0.0	TRANSFERÊNCIAS DE INSTITUIÇÕES PRIVADAS	0.000.000	921.000,00		
1741.99.0.0	OUTRAS TRANSFERÊNCIAS DE INSTITUIÇÕES PRIVADAS	0.000.000	921.000,00		
1741.99.0.1	OUTRAS TRANSFERÊNCIAS DE INSTITUIÇÕES PRIVADAS - PRINCIPAL	0.01.00	500.000,00		
1741.99.0.1	OUTRAS TRANSFERÊNCIAS DE INSTITUIÇÕES PRIVADAS - PRINCIPAL	1.05.16	421.000,00		
1750.00.0.0	TRANSFERÊNCIAS DE OUTRAS INSTITUIÇÕES PÚBLICAS	0.000.000		23.900.000,00	
1751.00.0.0	TRANSFERÊNCIAS DE RECURSOS DO FUNDO DE MANUTENÇÃO E DESENVOL	0.000.000	23.900.000,00		
1751.50.0.0	TRANSFERÊNCIAS DE RECURSOS DO FUNDO DE MANUTENÇÃO E DESENVOL	0.000.000	23.900.000,00		
1751.50.0.1	TRANSFERENCIAS DE RECURSOS DO FUNDEB - PRINCIPAL	1.05.06	23.900.000,00		
1900.00.0.0	OUTRAS RECEITAS CORRENTES	0.000.000		725.000,00	
1920.00.0.0	INDENIZAÇÕES, RESTITUIÇÕES E RESSARCIMENTOS	0.000.000		725.000,00	
1922.00.0.0	RESTITUIÇÕES	0.000.000	725.000,00		
1922.99.0.0	OUTRAS RESTITUIÇÕES	0.000.000	725.000,00		
1922.99.0.1	OUTRAS RESTITUIÇÕES - PRINCIPAL	0.01.00	100.000,00		
1922.99.0.1	OUTRAS RESTITUIÇÕES - PRINCIPAL	0.01.00	600.000,00		
1922.99.0.1	OUTRAS RESTITUIÇÕES - PRINCIPAL	0.01.00	5.000,00		
1922.99.0.1	OUTRAS RESTITUIÇÕES - PRINCIPAL	0.01.00	10.000,00		
1922.99.0.1	OUTRAS RESTITUIÇÕES - PRINCIPAL	0.01.00	10.000,00		
2000.00.0.0	RECEITAS DE CAPITAL	0.000.000			10.831.000,00
2400.00.0.0	TRANSFERÊNCIAS DE CAPITAL	0.000.000		10.831.000,00	
2410.00.0.0	TRANSFERÊNCIAS DA UNIÃO E DE SUAS ENTIDADES	0.000.000		10.356.000,00	
2412.00.0.0	TRANSFERÊNCIAS DE RECURSOS DO FUNDO NACIONAL DO DESENVOLVIME	0.000.000	3.760.000,00		
2412.50.0.0	TRANSFERÊNCIAS DE RECURSOS DESTINADOS A PROGRAMAS DE EDUCAÇÃO	0.000.000	3.760.000,00		
2412.50.9.0	OUTRAS TRANSFERÊNCIAS DESTINADAS A PROGRAMAS DE EDUCAÇÃO	0.000.000	3.760.000,00		
2412.50.9.1	OUTRAS TRANSFERÊNCIAS DESTIN.APROGRAMAS DE EDUCAÇÃO - PRINC.	1.05.21	3.760.000,00		
2414.00.0.0	TRANSFERÊNCIAS DE CONVÊNIOS DA UNIÃO E DE SUAS ENTIDADES	0.000.000	20.000,00		
2414.51.0.0	TRANSFERÊNCIAS DE CONVÊNIOS DA UNIÃO DESTINADAS A PROGRAMAS	0.000.000	20.000,00		
2414.51.0.1	TRANSFERÊNCIAS DE CONVÊNIOS DA UNIÃO A PROG.EDUC.-PRINCIPAL	1.05.81	20.000,00		
2419.00.0.0	OUTRAS TRANSFERÊNCIAS DE RECURSOS DA UNIÃO E DE SUAS ENTIDAD	0.000.000	6.576.000,00		
2419.99.0.0	OUTRAS TRANSFERÊNCIAS DE RECURSOS DA UNIÃO E DE SUAS ENTIDAD	0.000.000	6.576.000,00		
2419.99.0.1	OUTRAS TRANSF.DE RECURSOS DA UNIÃO E DE SUAS ENTID.-PRINCIP	0.01.00	3.000.000,00		
2419.99.0.1	OUTRAS TRANSF.DE RECURSOS DA UNIÃO E DE SUAS ENTID.-PRINCIP	0.05.81	3.576.000,00		
2420.00.0.0	TRANSFERÊNCIAS DOS ESTADOS E DO DISTRITO FEDERAL E DE SUAS E	0.000.000		475.000,00	
2422.00.0.0	TRANSFERÊNCIAS DE CONVÊNIOS DOS ESTADOS E DF E	0.000.000	475.000,00		



PREFEITURA MUNICIPAL DE IBIMIRIM
Avenida Castro Alves, 432 - CNPJ:10105971/0001-50

Anexo 02
Page 5

Orçamento Programa - Exercício de 2024

RECEITAS SEGUNDO AS CATEGORIAS ECONOMICAS

Lei: 0, Data: 05/10/2023

Código	Especificação	F.R.	Desdobramento	SubCategoria Fonte	Categoria Econômica
2422.01.0.0	DE SUAS ENTID TRANSFERÊNCIAS DE CONVÊNIO DOS ESTADOS E DF E	0.000.000	475.000,00		
2422.01.0.1	DE SUAS ENTID TRANSFERÊNCIAS DE CONVÊNIO DOS ESTADOS E DF E	2.02.82	475.000,00		
9000.00.0.0	(R) DEDUÇÕES DA RECEITA	0.000.000			-10.414.000,00
9500.00.0.0	(R) DEDUÇÕES DO FUNDEB	0.000.000		-10.414.000,00	
9510.00.0.0	(R) DEDUÇÕES DO FUNDEB	0.000.000	-10.414.000,00		
9510.00.0.0	(R) DEDUÇÕES DO FUNDEB	0.000.000		-10.414.000,00	
9510.00.0.0	(R) DEDUÇÕES DO FUNDEB	0.01.00	-10.414.000,00		
Total das Receitas (exceto Intra-Orçamentárias)					130.580.000,00

7000.00.0.0	RECEITAS CORRENTES. (INTRA)	0.000.000			5.920.000,00
7200.00.0.0	CONTRIBUIÇÕES (INTRA)	0.000.000		5.570.000,00	
7210.00.0.0	CONTRIBUIÇÕES SOCIAIS (INTRA)	0.000.000		5.570.000,00	
7215.00.0.0	CONTRIBUIÇÕES PARA REGIMES PRÓPRIOS DE	0.000.000	5.570.000,00		
7215.01.0.0	CONTRIBUIÇÃO DO SERVIDOR CIVIL (INTRA)	0.000.000	200.000,00		
7215.01.2.0	CONTRIBUIÇÃO DO SERVIDOR CIVIL INATIVO (IN	0.000.000	200.000,00		
7215.01.2.1	CONTRIBUIÇÃO DO SERVIDOR CIVIL INATIVO - P	0.04.03	200.000,00		
7215.02.0.0	CONTRIBUIÇÃO PATRONAL - SERVIDOR CIVIL (IN	0.000.000	4.670.000,00		
7215.02.1.0	CONTRIBUIÇÃO PATRONAL - SERVIDOR CIVIL AT	0.000.000	4.670.000,00		
7215.02.1.1	CONTRIBUIÇÃO PATRONAL - SERVIDOR CIVIL AT	0.01.00	110.000,00		
7215.02.1.1	CONTRIBUIÇÃO PATRONAL - SERVIDOR CIVIL AT	0.04.03	460.000,00		
7215.02.1.1	CONTRIBUIÇÃO PATRONAL - SERVIDOR CIVIL AT	0.04.03	4.000.000,00		
7215.02.1.2	CONTRIBUIÇÃO PATRONAL - SERVIDOR CIVIL AT	0.04.03	100.000,00		
7215.51.0.0	CONTRIBUIÇÃO PATRONAL - PARCELAMENTOS (I	0.000.000	700.000,00		
7215.51.1.0	CONTRIBUIÇÃO PATRONAL - SERVIDOR CIVIL AT	0.000.000	700.000,00		
7215.51.1.1	CONTRIB.PATRONAL-SERV.CIVIL ATIVO-PARCEL/	0.04.03	700.000,00		
7900.00.0.0	OUTRAS RECEITAS CORRENTES (INTRA)	0.000.000		350.000,00	
7990.00.0.0	DEMAIS RECEITAS CORRENTES (INTRA)	0.000.000		350.000,00	
7999.00.0.0	OUTRAS RECEITAS CORRENTES (INTRA)	0.000.000	350.000,00		
7999.99.0.0	OUTRAS RECEITAS (INTRA)	0.000.000	350.000,00		
7999.99.2.0	OUTRAS RECEITAS NÃO ARRECADADAS E NÃO F	0.000.000	350.000,00		
7999.99.2.1	OUTRAS RECEITAS NÃO ARRECADADAS E NÃO F	0.04.03	350.000,00		
Total das Receitas (Intra-Orçamentárias)					5.920.000,00

TOTALIZAÇÃO DAS RECEITAS POR CATEGORIA ECONOMICA

RECEITA CORRENTE 125.669.000,00

RECEITA DE CAPITAL 10.831.000,00

Total Geral das Receitas 136.500.000,00



PREFEITURA MUNICIPAL DE IBIMIRIM

Avenida Castro Alves, 432 - CNPJ:10105971/0001-50

Orçamento Programa - Exercício de 2024

Anexo 02

Page 1

Lei: 0, Data: 05/10/2023

NATUREZA DA DESPESA - CONSOLIDAÇÃO GERAL

Código	Especificação	Elemento	Modalidade	Grupo	Categoria Econômica
30.00.00	DESPESAS CORRENTES				118.374.690,45
31.00.00	PESSOAL E ENCARGOS SOCIAIS			67.695.000,00	
31.90.00	APLICAÇÕES DIRETAS		60.260.000,00		
31.90.01	APOSENTADORIAS, RESERVA REMUNERADA E REFORMAS	6.500.000,00			
31.90.03	PENSÕES	1.000.000,00			
31.90.04	CONTRATAÇÃO POR TEMPO DETERMINADO	15.367.000,00			
31.90.11	VENCIMENTOS E VANTAGENS FIXAS - PESSOAL CIVIL	31.895.000,00			
31.90.13	OBRIGAÇÕES PATRONAIS	4.629.000,00			
31.90.91	SENTENÇAS JUDICIAIS	340.000,00			
31.90.92	DESPESAS DE EXERCÍCIOS ANTERIORES	156.000,00			
31.90.94	INDENIZAÇÕES E RESTITUIÇÕES TRABALHISTAS	373.000,00			
31.91.00	APLICAÇÕES DIRETAS- INTRA-ORÇAMENTÁRIAS		7.435.000,00		
31.91.13	OBRIGAÇÕES PATRONAIS	7.435.000,00			
33.00.00	OUTRAS DESPESAS CORRENTES			50.679.690,45	
33.50.00	TRANSFERÊNCIAS A INSTITUIÇÕES PRIVADAS SEM FINS LUCRATIVOS		4.490.000,00		
33.50.41	CONTRIBUIÇÕES	10.000,00			
33.50.43	SUBVENÇÕES SOCIAIS	4.480.000,00			
33.90.00	APLICAÇÕES DIRETAS		46.189.690,45		
33.90.14	DIÁRIAS - CIVIL	743.000,00			
33.90.19	AUXÍLIO FARDAMENTO	20.000,00			
33.90.30	MATERIAL DE CONSUMO	8.922.782,41			
33.90.31	PREMIAÇÕES CULTURAIS, ARTÍSTICAS, CIENTÍFICAS, DESPORTIVAS E	61.000,00			
33.90.32	MATERIAL, BEM OU SERVIÇO PARA DISTRIBUIÇÃO GRATUITA	1.297.000,00			
33.90.33	PASSAGENS E DESPESAS COM LOCOMOÇÃO	95.000,00			
33.90.34	OUTRAS DESPESAS DE PESSOAL DECORRENTES DE CONTRATOS DE TERCE	10.000,00			
33.90.35	SERVIÇOS DE CONSULTORIA	940.488,63			
33.90.36	OUTROS SERVIÇOS DE TERCEIROS - PESSOA FÍSICA	2.371.736,91			
33.90.37	LOCAÇÃO DE MÃO-DE-OBRA	5.500.000,00			
33.90.39	OUTROS SERVIÇOS DE TERCEIROS - PESSOA JURÍDICA	22.256.682,50			
33.90.47	OBRIGAÇÕES TRIBUTÁRIAS E CONTRIBUTIVAS	985.000,00			
33.90.48	OUTROS AUXÍLIOS FINANCEIROS A PESSOA FÍSICA	2.023.000,00			
33.90.91	SENTENÇAS JUDICIAIS	210.000,00			
33.90.92	DESPESAS DE EXERCÍCIOS ANTERIORES	181.000,00			
33.90.93	INDENIZAÇÕES E RESTITUIÇÕES	573.000,00			
40.00.00	DESPESAS DE CAPITAL				16.685.272,00
44.00.00	INVESTIMENTOS			14.045.272,00	
44.90.00	APLICAÇÕES DIRETAS		14.045.272,00		
44.90.51	OBRAS E INSTALAÇÕES	10.874.772,25			
44.90.52	EQUIPAMENTOS E MATERIAL PERMANENTE	3.050.499,75			
44.90.61	AQUISIÇÃO DE IMÓVEIS	120.000,00			
45.00.00	INVERSÕES FINANCEIRAS			20.000,00	
45.90.00	APLICAÇÕES DIRETAS		20.000,00		
45.90.61	AQUISIÇÃO DE IMÓVEIS	20.000,00			
46.00.00	AMORTIZAÇÃO DA DÍVIDA			2.620.000,00	
46.90.00	APLICAÇÕES DIRETAS		1.920.000,00		
46.90.71	PRINCIPAL DA DÍVIDA CONTRATUAL RESGATADA	1.920.000,00			
46.91.00	APLICAÇÕES DIRETAS- INTRA-ORÇAMENTÁRIAS		700.000,00		
46.91.71	PRINCIPAL DA DÍVIDA CONTRATUAL RESGATADA	700.000,00			
90.00.00	RESERVA DE CONTINGÊNCIA				1.440.037,55
99.00.00	RESERVA DE CONTINGÊNCIA			1.440.037,55	
99.99.00	A DEFINIR		1.440.037,55		
99.99.99	A CLASSIFICAR	1.440.037,55			
TOTAL					136.500.000,00



PREFEITURA MUNICIPAL DE IBIMIRIM

Avenida Castro Alves, 432 - CNPJ:10105971/0001-50

Orçamento Programa - Exercício de 2024

Anexo 02

Page 1

Lei: 0, Data: 05/10/2023

NATUREZA DA DESPESA POR ORGÃO

PODER ORGÃO		01 PODER LEGISLATIVO 01 LEGISLATIVO MUNICIPAL				
Código	Especificação	F.R.	Elemento	Modalidade	Grupo	Categoria Econômica
3.0.00.00	DESPESAS CORRENTES	0.000.000				4.563.000,00
3.1.00.00	PESSOAL E ENCARGOS SOCIAIS	0.000.000			3.039.000,00	
3.1.90.00	APLICAÇÕES DIRETAS	0.000.000		3.029.000,00		
3.1.90.04	CONTRATAÇÃO POR TEMPO DETERMINADO	0.01.00	75.000,00			
3.1.90.11	VENCIMENTOS E VANTAGENS FIXAS - PESSOAL CIVIL	0.01.00	2.390.000,00			
3.1.90.13	OBRIGAÇÕES PATRONAIS	0.01.00	540.000,00			
3.1.90.92	DESPESAS DE EXERCÍCIOS ANTERIORES	0.01.00	12.000,00			
3.1.90.94	INDENIZAÇÕES E RESTITUIÇÕES TRABALHISTAS	0.01.00	12.000,00			
3.1.91.00	APLICAÇÕES DIRETAS- INTRA-ORÇAMENTÁRIAS	0.000.000		10.000,00		
3.1.91.13	OBRIGAÇÕES PATRONAIS	0.01.00	10.000,00			
3.3.00.00	OUTRAS DESPESAS CORRENTES	0.000.000			1.524.000,00	
3.3.50.00	TRANSFERÊNCIAS A INSTITUIÇÕES PRIVADAS SEM FINS LUCRATIVOS	0.000.000		10.000,00		
3.3.50.41	CONTRIBUIÇÕES	0.01.00	10.000,00			
3.3.90.00	APLICAÇÕES DIRETAS	0.000.000		1.514.000,00		
3.3.90.14	DIÁRIAS - CIVIL	0.01.00	212.000,00			
3.3.90.30	MATERIAL DE CONSUMO	0.01.00	265.000,00			
3.3.90.33	PASSAGENS E DESPESAS COM LOCOMOÇÃO	0.01.00	40.000,00			
3.3.90.34	OUTRAS DESPESAS DE PESSOAL DECORRENTES DE CONTRATOS DE TI	0.01.00	10.000,00			
3.3.90.35	SERVIÇOS DE CONSULTORIA	0.01.00	220.000,00			
3.3.90.36	OUTROS SERVIÇOS DE TERCEIROS - PESSOA FÍSICA	0.01.00	92.000,00			
3.3.90.39	OUTROS SERVIÇOS DE TERCEIROS - PESSOA JURÍDICA	0.01.00	538.000,00			
3.3.90.47	OBRIGAÇÕES TRIBUTÁRIAS E CONTRIBUTIVAS	0.01.00	20.000,00			
3.3.90.92	DESPESAS DE EXERCÍCIOS ANTERIORES	0.01.00	12.000,00			
3.3.90.93	INDENIZAÇÕES E RESTITUIÇÕES	0.01.00	105.000,00			
4.0.00.00	DESPESAS DE CAPITAL	0.000.000				210.000,00
4.4.00.00	INVESTIMENTOS	0.000.000			210.000,00	
4.4.90.00	APLICAÇÕES DIRETAS	0.000.000		210.000,00		
4.4.90.51	OBRAS E INSTALAÇÕES	0.01.00	120.000,00			
4.4.90.52	EQUIPAMENTOS E MATERIAL PERMANENTE	0.01.00	80.000,00			
4.4.90.61	AQUISIÇÃO DE IMÓVEIS	0.01.00	10.000,00			
TOTAL						4.773.000,00

**PREFEITURA MUNICIPAL DE IBIMIRIM**

Avenida Castro Alves, 432 - CNPJ:10105971/0001-50

Orçamento Programa - Exercício de 2024

Anexo 02

Page 2

Lei: 0, Data: 05/10/2023

NATUREZA DA DESPESA POR ORGÃO

Código	Especificação	F.R.	Elemento	Modalidade	Grupo	Categoria Econômica
PODER	02 PODER EXECUTIVO					
ORGÃO	01 PROCURADORIA JURÍDICA					
3.0.00.00	DESPESAS CORRENTES	0.000.000				500.000,00
3.1.00.00	PESSOAL E ENCARGOS SOCIAIS	0.000.000			338.000,00	
3.1.90.00	APLICAÇÕES DIRETAS	0.000.000		338.000,00		
3.1.90.11	VENCIMENTOS E VANTAGENS FIXAS - PESSOAL CIVIL	0.01.00	18.000,00			
3.1.90.91	SENTENÇAS JUDICIAIS	0.01.00	320.000,00			
3.3.00.00	OUTRAS DESPESAS CORRENTES	0.000.000			162.000,00	
3.3.90.00	APLICAÇÕES DIRETAS	0.000.000		162.000,00		
3.3.90.30	MATERIAL DE CONSUMO	0.01.00	5.000,00			
3.3.90.36	OUTROS SERVIÇOS DE TERCEIROS - PESSOA FÍSICA	0.01.00	2.000,00			
3.3.90.39	OUTROS SERVIÇOS DE TERCEIROS - PESSOA JURÍDICA	0.01.00	5.000,00			
3.3.90.91	SENTENÇAS JUDICIAIS	0.01.00	150.000,00			
4.0.00.00	DESPESAS DE CAPITAL	0.000.000				20.000,00
4.4.00.00	INVESTIMENTOS	0.000.000			20.000,00	
4.4.90.00	APLICAÇÕES DIRETAS	0.000.000		20.000,00		
4.4.90.52	EQUIPAMENTOS E MATERIAL PERMANENTE	0.01.00	20.000,00			
TOTAL						520.000,00



NATUREZA DA DESPESA POR ORGÃO

Lei: 0, Data: 05/10/2023

PODER ORGÃO		02 PODER EXECUTIVO 02 ASSESSORIA DE PLANEJAMENTO				
Código	Especificação	F.R.	Elemento	Modalidade	Grupo	Categoria Econômica
3.0.00.00	DESPESAS CORRENTES	0.000.000				10.000,00
3.3.00.00	OUTRAS DESPESAS CORRENTES	0.000.000			10.000,00	
3.3.90.00	APLICAÇÕES DIRETAS	0.000.000		10.000,00		
3.3.90.30	MATERIAL DE CONSUMO	0.01.00	3.000,00			
3.3.90.36	OUTROS SERVIÇOS DE TERCEIROS - PESSOA FÍSICA	0.01.00	2.000,00			
3.3.90.39	OUTROS SERVIÇOS DE TERCEIROS - PESSOA JURÍDICA	0.01.00	5.000,00			
4.0.00.00	DESPESAS DE CAPITAL	0.000.000				5.000,00
4.4.00.00	INVESTIMENTOS	0.000.000			5.000,00	
4.4.90.00	APLICAÇÕES DIRETAS	0.000.000		5.000,00		
4.4.90.52	EQUIPAMENTOS E MATERIAL PERMANENTE	0.01.00	5.000,00			
TOTAL						15.000,00



PREFEITURA MUNICIPAL DE IBIRIMIR

Avenida Castro Alves, 432 - CNPJ:10105971/0001-50

Orçamento Programa - Exercício de 2024

Anexo 02

Page 4

NATUREZA DA DESPESA POR ORGÃO

Lei: 0, Data: 05/10/2023

PODER ORGÃO	02 PODER EXECUTIVO 03 ASSESSORIA EXECUTIVA					
Código	Especificação	F.R.	Elemento	Modalidade	Grupo	Categoria Econômica
3.0.00.00	DESPESAS CORRENTES	0.000.000				797.000,00
3.1.00.00	PESSOAL E ENCARGOS SOCIAIS	0.000.000			610.000,00	
3.1.90.00	APLICAÇÕES DIRETAS	0.000.000		610.000,00		
3.1.90.11	VENCIMENTOS E VANTAGENS FIXAS - PESSOAL CIVIL	0.01.00	600.000,00			
3.1.90.94	INDENIZAÇÕES E RESTITUIÇÕES TRABALHISTAS	0.01.00	10.000,00			
3.3.00.00	OUTRAS DESPESAS CORRENTES	0.000.000			187.000,00	
3.3.90.00	APLICAÇÕES DIRETAS	0.000.000		187.000,00		
3.3.90.14	DIÁRIAS - CIVIL	0.01.00	62.000,00			
3.3.90.30	MATERIAL DE CONSUMO	0.01.00	27.000,00			
3.3.90.33	PASSAGENS E DESPESAS COM LOCOMOÇÃO	0.01.00	3.000,00			
3.3.90.36	OUTROS SERVIÇOS DE TERCEIROS - PESSOA FÍSICA	0.01.00	35.000,00			
3.3.90.39	OUTROS SERVIÇOS DE TERCEIROS - PESSOA JURÍDICA	0.01.00	58.000,00			
3.3.90.92	DESPESAS DE EXERCÍCIOS ANTERIORES	0.01.00	2.000,00			
4.0.00.00	DESPESAS DE CAPITAL	0.000.000				25.000,00
4.4.00.00	INVESTIMENTOS	0.000.000			25.000,00	
4.4.90.00	APLICAÇÕES DIRETAS	0.000.000		25.000,00		
4.4.90.52	EQUIPAMENTOS E MATERIAL PERMANENTE	0.01.00	25.000,00			
TOTAL						822.000,00



PREFEITURA MUNICIPAL DE IBIMIRIM

Avenida Castro Alves, 432 - CNPJ:10105971/0001-50

Orçamento Programa - Exercício de 2024

Anexo 02

Page 5

Lei: 0, Data: 05/10/2023

NATUREZA DA DESPESA POR ORGÃO

PODER ORGÃO		02 PODER EXECUTIVO 04 SECRETARIA MUNICIPAL DE POLÍTICAS PÚBLICAS PARA AS MULHERES				
Código	Especificação	F.R.	Elemento	Modalidade	Grupo	Categoria Econômica
3.0.00.00	DESPESAS CORRENTES	0.000.000				671.000,00
3.1.00.00	PESSOAL E ENCARGOS SOCIAIS	0.000.000			287.000,00	
3.1.90.00	APLICAÇÕES DIRETAS	0.000.000		287.000,00		
3.1.90.04	CONTRATAÇÃO POR TEMPO DETERMINADO	0.01.00	132.000,00			
3.1.90.11	VENCIMENTOS E VANTAGENS FIXAS - PESSOAL CIVIL	0.01.00	150.000,00			
3.1.90.94	INDENIZAÇÕES E RESTITUIÇÕES TRABALHISTAS	0.01.00	5.000,00			
3.3.00.00	OUTRAS DESPESAS CORRENTES	0.000.000			384.000,00	
3.3.90.00	APLICAÇÕES DIRETAS	0.000.000		384.000,00		
3.3.90.14	DIÁRIAS - CIVIL	0.01.00	20.000,00			
3.3.90.30	MATERIAL DE CONSUMO	0.01.00	145.000,00			
3.3.90.32	MATERIAL, BEM OU SERVIÇO PARA DISTRIBUIÇÃO GRATUITA	0.01.00	7.000,00			
3.3.90.36	OUTROS SERVIÇOS DE TERCEIROS - PESSOA FÍSICA	0.01.00	117.000,00			
3.3.90.39	OUTROS SERVIÇOS DE TERCEIROS - PESSOA JURÍDICA	0.01.00	95.000,00			
4.0.00.00	DESPESAS DE CAPITAL	0.000.000				51.000,00
4.4.00.00	INVESTIMENTOS	0.000.000			51.000,00	
4.4.90.00	APLICAÇÕES DIRETAS	0.000.000		51.000,00		
4.4.90.52	EQUIPAMENTOS E MATERIAL PERMANENTE	0.01.00	51.000,00			
TOTAL						722.000,00

8



PREFEITURA MUNICIPAL DE IBIMIRIM

Avenida Castro Alves, 432 - CNPJ:10105971/0001-50

Orçamento Programa - Exercício de 2024

Anexo 02

Page 6

Lei: 0, Data: 05/10/2023

NATUREZA DA DESPESA POR ORGÃO

PODER ORGÃO		02 PODER EXECUTIVO 06 SECRETARIA DE ADMINISTRAÇÃO				
Código	Especificação	F.R.	Elemento	Modalidade	Grupo	Categoria Econômica
3.0.00.00	DESPESAS CORRENTES	0.000.000				9.380.545,50
3.1.00.00	PESSOAL E ENCARGOS SOCIAIS	0.000.000			6.408.000,00	
3.1.90.00	APLICAÇÕES DIRETAS	0.000.000		4.808.000,00		
3.1.90.04	CONTRATAÇÃO POR TEMPO DETERMINADO	0.01.00	470.000,00			
3.1.90.04	CONTRATAÇÃO POR TEMPO DETERMINADO	1.05.81	56.000,00			
3.1.90.11	VENCIMENTOS E VANTAGENS FIXAS - PESSOAL CIVIL	0.01.00	2.950.000,00			
3.1.90.13	OBRIGAÇÕES PATRONAIS	0.01.00	1.305.000,00			
3.1.90.92	DESPESAS DE EXERCÍCIOS ANTERIORES	0.01.00	12.000,00			
3.1.90.94	INDENIZAÇÕES E RESTITUIÇÕES TRABALHISTAS	0.01.00	15.000,00			
3.1.91.00	APLICAÇÕES DIRETAS- INTRA-ORÇAMENTÁRIAS	0.000.000		1.600.000,00		
3.1.91.13	OBRIGAÇÕES PATRONAIS	0.01.00	1.600.000,00			
3.3.00.00	OUTRAS DESPESAS CORRENTES	0.000.000			2.972.545,50	
3.3.90.00	APLICAÇÕES DIRETAS	0.000.000		2.972.545,50		
3.3.90.14	DIÁRIAS - CIVIL	0.01.00	37.000,00			
3.3.90.19	AUXÍLIO FARDAMENTO	1.05.81	20.000,00			
3.3.90.30	MATERIAL DE CONSUMO	0.01.00	253.000,00			
3.3.90.30	MATERIAL DE CONSUMO	1.05.81	20.000,00			
3.3.90.33	PASSAGENS E DESPESAS COM LOCOMOÇÃO	0.01.00	2.000,00			
3.3.90.35	SERVIÇOS DE CONSULTORIA	0.01.00	455.000,00			
3.3.90.36	OUTROS SERVIÇOS DE TERCEIROS - PESSOA FÍSICA	0.01.00	87.000,00			
3.3.90.36	OUTROS SERVIÇOS DE TERCEIROS - PESSOA FÍSICA	1.05.81	10.000,00			
3.3.90.37	LOCAÇÃO DE MÃO-DE-OBRA	0.01.00	350.000,00			
3.3.90.39	OUTROS SERVIÇOS DE TERCEIROS - PESSOA JURÍDICA	0.01.00	1.630.545,50			
3.3.90.39	OUTROS SERVIÇOS DE TERCEIROS - PESSOA JURÍDICA	1.05.81	20.000,00			
3.3.90.48	OUTROS AUXÍLIOS FINANCEIROS A PESSOA FÍSICA	0.01.00	70.000,00			
3.3.90.92	DESPESAS DE EXERCÍCIOS ANTERIORES	0.01.00	15.000,00			
3.3.90.93	INDENIZAÇÕES E RESTITUIÇÕES	0.01.00	3.000,00			
4.0.00.00	DESPESAS DE CAPITAL	0.000.000				123.000,00
4.4.00.00	INVESTIMENTOS	0.000.000			123.000,00	
4.4.90.00	APLICAÇÕES DIRETAS	0.000.000		123.000,00		
4.4.90.52	EQUIPAMENTOS E MATERIAL PERMANENTE	0.01.00	73.000,00			
4.4.90.52	EQUIPAMENTOS E MATERIAL PERMANENTE	1.05.81	50.000,00			
TOTAL						9.503.545,50



PREFEITURA MUNICIPAL DE IBIMIRIM

Avenida Castro Alves, 432 - CNPJ:10105971/0001-50

Orçamento Programa - Exercício de 2024

Anexo 02

Page 7

Lei: 0, Data: 05/10/2023

NATUREZA DA DESPESA POR ORGÃO

PODER ORGÃO	02 PODER EXECUTIVO 07 SECRETARIA DE FINANÇAS					
Código	Especificação	F.R.	Elemento	Modalidade	Grupo	Categoria Econômica
3.0.00.00	DESPESAS CORRENTES	0.000.000				1.702.000,00
3.1.00.00	PESSOAL E ENCARGOS SOCIAIS	0.000.000			410.000,00	
3.1.90.00	APLICAÇÕES DIRETAS	0.000.000		410.000,00		
3.1.90.11	VENCIMENTOS E VANTAGENS FIXAS - PESSOAL CIVIL	0.01.00	400.000,00			
3.1.90.94	INDENIZAÇÕES E RESTITUIÇÕES TRABALHISTAS	0.01.00	10.000,00			
3.3.00.00	OUTRAS DESPESAS CORRENTES	0.000.000			1.292.000,00	
3.3.90.00	APLICAÇÕES DIRETAS	0.000.000		1.292.000,00		
3.3.90.14	DIÁRIAS - CIVIL	0.01.00	10.000,00			
3.3.90.30	MATERIAL DE CONSUMO	0.01.00	5.000,00			
3.3.90.36	OUTROS SERVIÇOS DE TERCEIROS - PESSOA FÍSICA	0.01.00	37.000,00			
3.3.90.39	OUTROS SERVIÇOS DE TERCEIROS - PESSOA JURÍDICA	0.01.00	420.000,00			
3.3.90.47	OBRIGAÇÕES TRIBUTÁRIAS E CONTRIBUTIVAS	0.01.00	810.000,00			
3.3.90.92	DESPESAS DE EXERCÍCIOS ANTERIORES	0.01.00	10.000,00			
4.0.00.00	DESPESAS DE CAPITAL	0.000.000				2.510.000,00
4.4.00.00	INVESTIMENTOS	0.000.000			10.000,00	
4.4.90.00	APLICAÇÕES DIRETAS	0.000.000		10.000,00		
4.4.90.52	EQUIPAMENTOS E MATERIAL PERMANENTE	0.01.00	10.000,00			
4.6.00.00	AMORTIZAÇÃO DA DÍVIDA	0.000.000			2.500.000,00	
4.6.90.00	APLICAÇÕES DIRETAS	0.000.000		1.800.000,00		
4.6.90.71	PRINCIPAL DA DÍVIDA CONTRATUAL RESGATADA	0.01.00	1.800.000,00			
4.6.91.00	APLICAÇÕES DIRETAS- INTRA-ORÇAMENTÁRIAS	0.000.000		700.000,00		
4.6.91.71	PRINCIPAL DA DÍVIDA CONTRATUAL RESGATADA	0.01.00	700.000,00			
9.0.00.00	RESERVA DE CONTINGÊNCIA	0.000.000				1.000.000,00
9.9.00.00	RESERVA DE CONTINGÊNCIA	0.000.000			1.000.000,00	
9.9.99.00	A DEFINIR	0.000.000		1.000.000,00		
9.9.99.99	A CLASSIFICAR	0.01.00	1.000.000,00			
TOTAL						5.212.000,00



PREFEITURA MUNICIPAL DE IBIMIRIM

Avenida Castro Alves, 432 - CNPJ:10105971/0001-50

Orçamento Programa - Exercício de 2024

Anexo 02

Page 8

NATUREZA DA DESPESA POR ORGÃO

Lei: 0, Data: 05/10/2023

PODER ORGÃO		02 PODER EXECUTIVO 08 SECRETARIA DE INFRA-ESTRUTURA PÚBLICA				
Código	Especificação	F.R.	Elemento	Modalidade	Grupo	Categoria Econômica
3.0.00.00	DESPESAS CORRENTES	0.000.000				7.957.636,50
3.1.00.00	PESSOAL E ENCARGOS SOCIAIS	0.000.000			2.890.000,00	
3.1.90.00	APLICAÇÕES DIRETAS	0.000.000		2.890.000,00		
3.1.90.04	CONTRATAÇÃO POR TEMPO DETERMINADO	0.01.00	1.500.000,00			
3.1.90.11	VENCIMENTOS E VANTAGENS FIXAS - PESSOAL CIVIL	0.01.00	1.375.000,00			
3.1.90.94	INDENIZAÇÕES E RESTITUIÇÕES TRABALHISTAS	0.01.00	15.000,00			
3.3.00.00	OUTRAS DESPESAS CORRENTES	0.000.000			5.067.636,50	
3.3.90.00	APLICAÇÕES DIRETAS	0.000.000		5.067.636,50		
3.3.90.14	DIÁRIAS - CIVIL	0.01.00	22.000,00			
3.3.90.30	MATERIAL DE CONSUMO	0.01.00	972.545,50			
3.3.90.30	MATERIAL DE CONSUMO	1.05.72	177.000,00			
3.3.90.36	OUTROS SERVIÇOS DE TERCEIROS - PESSOA FÍSICA	0.01.00	71.000,00			
3.3.90.36	OUTROS SERVIÇOS DE TERCEIROS - PESSOA FÍSICA	1.05.72	162.000,00			
3.3.90.37	LOCAÇÃO DE MÃO-DE-OBRA	0.01.00	630.000,00			
3.3.90.39	OUTROS SERVIÇOS DE TERCEIROS - PESSOA JURÍDICA	0.01.00	1.981.091,00			
3.3.90.39	OUTROS SERVIÇOS DE TERCEIROS - PESSOA JURÍDICA	1.05.72	847.000,00			
3.3.90.39	OUTROS SERVIÇOS DE TERCEIROS - PESSOA JURÍDICA	1.05.81	50.000,00			
3.3.90.48	OUTROS AUXÍLIOS FINANCEIROS A PESSOA FÍSICA	0.01.00	150.000,00			
3.3.90.93	INDENIZAÇÕES E RESTITUIÇÕES	0.01.00	5.000,00			
4.0.00.00	DESPESAS DE CAPITAL	0.000.000				5.102.363,50
4.4.00.00	INVESTIMENTOS	0.000.000			5.082.363,50	
4.4.90.00	APLICAÇÕES DIRETAS	0.000.000		5.082.363,50		
4.4.90.51	OBRAS E INSTALAÇÕES	0.01.00	446.727,00			
4.4.90.51	OBRAS E INSTALAÇÕES	0.01.00	511.636,50			
4.4.90.51	OBRAS E INSTALAÇÕES	1.05.72	257.000,00			
4.4.90.51	OBRAS E INSTALAÇÕES	1.05.81	3.400.000,00			
4.4.90.51	OBRAS E INSTALAÇÕES	2.02.82	250.000,00			
4.4.90.52	EQUIPAMENTOS E MATERIAL PERMANENTE	0.01.00	50.000,00			
4.4.90.52	EQUIPAMENTOS E MATERIAL PERMANENTE	1.05.72	157.000,00			
4.4.90.61	AQUISIÇÃO DE IMÓVEIS	0.01.00	10.000,00			
4.5.00.00	INVERSÕES FINANCEIRAS	0.000.000			20.000,00	
4.5.90.00	APLICAÇÕES DIRETAS	0.000.000		20.000,00		
4.5.90.61	AQUISIÇÃO DE IMÓVEIS	0.01.00	20.000,00			
TOTAL						13.060.000,00





PREFEITURA MUNICIPAL DE IBIMIRIM

Avenida Castro Alves, 432 - CNPJ:10105971/0001-50

Orçamento Programa - Exercício de 2024

Anexo 02

Page 9

Lei: 0, Data: 05/10/2023

NATUREZA DA DESPESA POR ORGÃO

PODER ORGÃO	02 PODER EXECUTIVO 09 SECRETÁRIA DE DESENVOLVIMENTO ECONOMICO					
Código	Especificação	F.R.	Elemento	Modalidade	Grupo	Categoria Econômica
3.0.00.00	DESPESAS CORRENTES	0.000.000				4.611.591,00
3.1.00.00	PESSOAL E ENCARGOS SOCIAIS	0.000.000			610.000,00	
3.1.90.00	APLICAÇÕES DIRETAS	0.000.000		610.000,00		
3.1.90.04	CONTRATAÇÃO POR TEMPO DETERMINADO	0.01.00	150.000,00			
3.1.90.11	VENCIMENTOS E VANTAGENS FIXAS - PESSOAL CIVIL	0.01.00	450.000,00			
3.1.90.94	INDENIZAÇÕES E RESTITUIÇÕES TRABALHISTAS	0.01.00	10.000,00			
3.3.00.00	OUTRAS DESPESAS CORRENTES	0.000.000			4.001.591,00	
3.3.90.00	APLICAÇÕES DIRETAS	0.000.000		4.001.591,00		
3.3.90.14	DIÁRIAS - CIVIL	0.01.00	36.000,00			
3.3.90.30	MATERIAL DE CONSUMO	0.01.00	223.000,00			
3.3.90.30	MATERIAL DE CONSUMO	1.05.81	10.000,00			
3.3.90.31	PREMIAÇÕES CULTURAIS, ARTÍSTICAS, CIENTÍFICAS, DESPORTIVAS E	0.01.00	24.000,00			
3.3.90.31	PREMIAÇÕES CULTURAIS, ARTÍSTICAS, CIENTÍFICAS, DESPORTIVAS E	1.05.81	30.000,00			
3.3.90.32	MATERIAL, BEM OU SERVIÇO PARA DISTRIBUIÇÃO GRATUITA	0.01.00	25.000,00			
3.3.90.36	OUTROS SERVIÇOS DE TERCEIROS - PESSOA FÍSICA	0.01.00	178.500,00			
3.3.90.36	OUTROS SERVIÇOS DE TERCEIROS - PESSOA FÍSICA	1.01.81	82.000,00			
3.3.90.36	OUTROS SERVIÇOS DE TERCEIROS - PESSOA FÍSICA	1.05.81	10.000,00			
3.3.90.36	OUTROS SERVIÇOS DE TERCEIROS - PESSOA FÍSICA	1.05.81	167.000,00			
3.3.90.39	OUTROS SERVIÇOS DE TERCEIROS - PESSOA JURÍDICA	0.01.00	35.000,00			
3.3.90.39	OUTROS SERVIÇOS DE TERCEIROS - PESSOA JURÍDICA	0.01.00	3.166.091,00			
3.3.90.39	OUTROS SERVIÇOS DE TERCEIROS - PESSOA JURÍDICA	1.05.81	15.000,00			
4.0.00.00	DESPESAS DE CAPITAL	0.000.000				170.000,00
4.4.00.00	INVESTIMENTOS	0.000.000			170.000,00	
4.4.90.00	APLICAÇÕES DIRETAS	0.000.000		170.000,00		
4.4.90.52	EQUIPAMENTOS E MATERIAL PERMANENTE	0.01.00	170.000,00			
TOTAL						4.781.591,00

**PREFEITURA MUNICIPAL DE IBIMIRIM**

Avenida Castro Alves, 432 - CNPJ:10105971/0001-50

Orçamento Programa - Exercício de 2024

Anexo 02

Page 10

Lei: 0, Data: 05/10/2023

NATUREZA DA DESPESA POR ORGÃO

PODER ORGÃO						
02 PODER EXECUTIVO 10 SECRETARIA MUNICIPAL DE AGRICULTURA E MEIO AMBIENTE						
Código	Especificação	F.R.	Elemento	Modalidade	Grupo	Categoria Econômica
3.0.00.00	DESPESAS CORRENTES	0.000.000				6.257.955,00
3.1.00.00	PESSOAL E ENCARGOS SOCIAIS	0.000.000			1.862.000,00	
3.1.90.00	APLICAÇÕES DIRETAS	0.000.000		1.862.000,00		
3.1.90.04	CONTRATAÇÃO POR TEMPO DETERMINADO	0.01.00	1.107.000,00			
3.1.90.11	VENCIMENTOS E VANTAGENS FIXAS - PESSOAL CIVIL	0.01.00	750.000,00			
3.1.90.94	INDENIZAÇÕES E RESTITUIÇÕES TRABALHISTAS	0.01.00	5.000,00			
3.3.00.00	OUTRAS DESPESAS CORRENTES	0.000.000			4.395.955,00	
3.3.90.00	APLICAÇÕES DIRETAS	0.000.000		4.395.955,00		
3.3.90.14	DIÁRIAS - CIVIL	0.01.00	19.000,00			
3.3.90.30	MATERIAL DE CONSUMO	0.01.00	494.500,00			
3.3.90.31	PREMIAÇÕES CULTURAIS, ARTÍSTICAS, CIENTÍFICAS, DESPORTIVAS E	0.01.00	7.000,00			
3.3.90.36	OUTROS SERVIÇOS DE TERCEIROS - PESSOA FÍSICA	0.01.00	303.500,00			
3.3.90.37	LOCAÇÃO DE MÃO-DE-OBRA	0.01.00	720.000,00			
3.3.90.39	OUTROS SERVIÇOS DE TERCEIROS - PESSOA JURÍDICA	0.01.00	2.771.955,00			
3.3.90.48	OUTROS AUXÍLIOS FINANCEIROS A PESSOA FÍSICA	0.01.00	80.000,00			
4.0.00.00	DESPESAS DE CAPITAL	0.000.000				868.363,50
4.4.00.00	INVESTIMENTOS	0.000.000			868.363,50	
4.4.90.00	APLICAÇÕES DIRETAS	0.000.000		868.363,50		
4.4.90.51	OBRAS E INSTALAÇÕES	0.01.00	74.454,50			
4.4.90.51	OBRAS E INSTALAÇÕES	0.01.00	297.818,00			
4.4.90.51	OBRAS E INSTALAÇÕES	0.01.00	446.091,00			
4.4.90.52	EQUIPAMENTOS E MATERIAL PERMANENTE	0.01.00	35.000,00			
4.4.90.52	EQUIPAMENTOS E MATERIAL PERMANENTE	1.01.00	15.000,00			
TOTAL						7.126.318,50



PREFEITURA MUNICIPAL DE IBIMIRIM

Avenida Castro Alves, 432 - CNPJ:10105971/0001-50

Orçamento Programa - Exercício de 2024

Anexo 02

Page 11

Lei: 0, Data: 05/10/2023

NATUREZA DA DESPESA POR ORGÃO

PODER ORGÃO	03 ENTIDADES SUPERVISIONADAS 01 FUNDO MUNICIPAL DE EDUCAÇÃO DE IBIMIRIM					
Código	Especificação	F.R.	Elemento	Modalidade	Grupo	Categoria Econômica
3.0.00.00	DESPESAS CORRENTES	0.000.000				37.704.000,00
3.1.00.00	PESSOAL E ENCARGOS SOCIAIS	0.000.000			24.993.000,00	
3.1.90.00	APLICAÇÕES DIRETAS	0.000.000		21.098.000,00		
3.1.90.04	CONTRATAÇÃO POR TEMPO DETERMINADO	0.01.00	70.000,00			
3.1.90.04	CONTRATAÇÃO POR TEMPO DETERMINADO	1.05.06	45.000,00			
3.1.90.04	CONTRATAÇÃO POR TEMPO DETERMINADO	1.05.06	3.495.000,00			
3.1.90.04	CONTRATAÇÃO POR TEMPO DETERMINADO	1.05.07	500.000,00			
3.1.90.04	CONTRATAÇÃO POR TEMPO DETERMINADO	1.05.07	520.000,00			
3.1.90.04	CONTRATAÇÃO POR TEMPO DETERMINADO	1.05.07	665.000,00			
3.1.90.11	VENCIMENTOS E VANTAGENS FIXAS - PESSOAL CIVIL	0.01.00	1.170.000,00			
3.1.90.11	VENCIMENTOS E VANTAGENS FIXAS - PESSOAL CIVIL	1.05.06	215.000,00			
3.1.90.11	VENCIMENTOS E VANTAGENS FIXAS - PESSOAL CIVIL	1.05.06	8.730.000,00			
3.1.90.11	VENCIMENTOS E VANTAGENS FIXAS - PESSOAL CIVIL	1.05.07	35.000,00			
3.1.90.11	VENCIMENTOS E VANTAGENS FIXAS - PESSOAL CIVIL	1.05.07	1.690.000,00			
3.1.90.11	VENCIMENTOS E VANTAGENS FIXAS - PESSOAL CIVIL	1.05.07	2.500.000,00			
3.1.90.13	OBRIGAÇÕES PATRONAIS	0.01.00	120.000,00			
3.1.90.13	OBRIGAÇÕES PATRONAIS	1.05.06	1.120.000,00			
3.1.90.13	OBRIGAÇÕES PATRONAIS	1.05.07	80.000,00			
3.1.90.92	DESPESAS DE EXERCÍCIOS ANTERIORES	0.01.00	37.000,00			
3.1.90.94	INDENIZAÇÕES E RESTITUIÇÕES TRABALHISTAS	0.01.00	46.000,00			
3.1.90.94	INDENIZAÇÕES E RESTITUIÇÕES TRABALHISTAS	1.05.06	70.000,00			
3.1.91.00	APLICAÇÕES DIRETAS- INTRA-ORÇAMENTÁRIAS	0.000.000		3.895.000,00		
3.1.91.13	OBRIGAÇÕES PATRONAIS	0.01.00	160.000,00			
3.1.91.13	OBRIGAÇÕES PATRONAIS	1.05.06	3.355.000,00			
3.1.91.13	OBRIGAÇÕES PATRONAIS	1.05.07	380.000,00			
3.3.00.00	OUTRAS DESPESAS CORRENTES	0.000.000			12.711.000,00	
3.3.90.00	APLICAÇÕES DIRETAS	0.000.000		12.711.000,00		
3.3.90.14	DIÁRIAS - CIVIL	0.01.00	20.000,00			
3.3.90.30	MATERIAL DE CONSUMO	0.01.00	545.000,00			
3.3.90.30	MATERIAL DE CONSUMO	1.05.06	300.000,00			
3.3.90.30	MATERIAL DE CONSUMO	1.05.06	430.000,00			
3.3.90.30	MATERIAL DE CONSUMO	1.05.09	530.000,00			
3.3.90.30	MATERIAL DE CONSUMO	1.05.10	2.000,00			
3.3.90.30	MATERIAL DE CONSUMO	1.05.13	500.000,00			
3.3.90.30	MATERIAL DE CONSUMO	1.05.14	100.000,00			
3.3.90.30	MATERIAL DE CONSUMO	1.05.21	600.000,00			
3.3.90.32	MATERIAL, BEM OU SERVIÇO PARA DISTRIBUIÇÃO GRATUITA	0.02.00	150.000,00			
3.3.90.32	MATERIAL, BEM OU SERVIÇO PARA DISTRIBUIÇÃO GRATUITA	1.05.06	200.000,00			
3.3.90.32	MATERIAL, BEM OU SERVIÇO PARA DISTRIBUIÇÃO GRATUITA	1.05.09	150.000,00			



PREFEITURA MUNICIPAL DE IBIMIRIM

Avenida Castro Alves, 432 - CNPJ:10105971/0001-50

Orçamento Programa - Exercício de 2024

Anexo 02

Page 12

Lei: 0, Data: 05/10/2023

NATUREZA DA DESPESA POR ORGÃO

PODER ORGÃO	03 ENTIDADES SUPERVISIONADAS 01 FUNDO MUNICIPAL DE EDUCAÇÃO DE IBIMIRIM					
Código	Especificação	F.R.	Elemento	Modalidade	Grupo	Categoria Econômica
3.3.90.35	SERVIÇOS DE CONSULTORIA	0.01.00	70.000,00			
3.3.90.36	OUTROS SERVIÇOS DE TERCEIROS - PESSOA FÍSICA	0.01.00	80.000,00			
3.3.90.36	OUTROS SERVIÇOS DE TERCEIROS - PESSOA FÍSICA	1.05.06	15.000,00			
3.3.90.36	OUTROS SERVIÇOS DE TERCEIROS - PESSOA FÍSICA	1.05.10	1.000,00			
3.3.90.37	LOCAÇÃO DE MÃO-DE-OBRA	1.05.06	1.800.000,00			
3.3.90.39	OUTROS SERVIÇOS DE TERCEIROS - PESSOA JURÍDICA	0.01.00	1.931.000,00			
3.3.90.39	OUTROS SERVIÇOS DE TERCEIROS - PESSOA JURÍDICA	1.05.06	3.600.000,00			
3.3.90.39	OUTROS SERVIÇOS DE TERCEIROS - PESSOA JURÍDICA	1.05.09	190.000,00			
3.3.90.39	OUTROS SERVIÇOS DE TERCEIROS - PESSOA JURÍDICA	1.05.10	2.000,00			
3.3.90.39	OUTROS SERVIÇOS DE TERCEIROS - PESSOA JURÍDICA	1.05.14	150.000,00			
3.3.90.47	OBRIGAÇÕES TRIBUTÁRIAS E CONTRIBUTIVAS	0.01.00	20.000,00			
3.3.90.48	OUTROS AUXÍLIOS FINANCEIROS A PESSOA FÍSICA	0.01.00	1.120.000,00			
3.3.90.91	SENTENÇAS JUDICIAIS	0.01.00	10.000,00			
3.3.90.92	DESPESAS DE EXERCÍCIOS ANTERIORES	0.01.00	20.000,00			
3.3.90.93	INDENIZAÇÕES E RESTITUIÇÕES	0.01.00	55.000,00			
3.3.90.93	INDENIZAÇÕES E RESTITUIÇÕES	0.01.00	120.000,00			
4.0.00.00	DESPESAS DE CAPITAL	0.000.000				4.131.000,00
4.4.00.00	INVESTIMENTOS	0.000.000			4.031.000,00	
4.4.90.00	APLICAÇÕES DIRETAS	0.000.000		4.031.000,00		
4.4.90.51	OBRAS E INSTALAÇÕES	0.01.00	116.000,00			
4.4.90.51	OBRAS E INSTALAÇÕES	1.02.81	50.000,00			
4.4.90.51	OBRAS E INSTALAÇÕES	1.05.07	195.000,00			
4.4.90.51	OBRAS E INSTALAÇÕES	1.05.21	3.010.000,00			
4.4.90.51	OBRAS E INSTALAÇÕES	1.05.81	10.000,00			
4.4.90.52	EQUIPAMENTOS E MATERIAL PERMANENTE	0.01.00	160.000,00			
4.4.90.52	EQUIPAMENTOS E MATERIAL PERMANENTE	1.05.07	300.000,00			
4.4.90.52	EQUIPAMENTOS E MATERIAL PERMANENTE	1.05.21	150.000,00			
4.4.90.52	EQUIPAMENTOS E MATERIAL PERMANENTE	1.05.81	20.000,00			
4.4.90.52	EQUIPAMENTOS E MATERIAL PERMANENTE	1.05.81	20.000,00			
4.6.00.00	AMORTIZAÇÃO DA DÍVIDA	0.000.000			100.000,00	
4.6.90.00	APLICAÇÕES DIRETAS	0.000.000		100.000,00		
4.6.90.71	PRINCIPAL DA DÍVIDA CONTRATUAL RESGATADA	0.01.00	100.000,00			
TOTAL						41.835.000,00



PREFEITURA MUNICIPAL DE IBIMIRIM

Avenida Castro Alves, 432 - CNPJ:10105971/0001-50

Orçamento Programa - Exercício de 2024

Anexo 02

Page 13

Lei: 0, Data: 05/10/2023

NATUREZA DA DESPESA POR ORGÃO

PODER ORGÃO	03 ENTIDADES SUPERVISIONADAS 03 FUNDO MUNICIPAL DE ASSISTÊNCIA SOCIAL					
Código	Especificação	F.R.	Elemento	Modalidade	Grupo	Categoria Econômica
3.0.00.00	DESPESAS CORRENTES	0.000.000				6.476.000,00
3.1.00.00	PESSOAL E ENCARGOS SOCIAIS	0.000.000			3.097.000,00	
3.1.90.00	APLICAÇÕES DIRETAS	0.000.000		2.997.000,00		
3.1.90.04	CONTRATAÇÃO POR TEMPO DETERMINADO	0.01.00	1.350.000,00			
3.1.90.04	CONTRATAÇÃO POR TEMPO DETERMINADO	1.01.00	150.000,00			
3.1.90.04	CONTRATAÇÃO POR TEMPO DETERMINADO	1.05.15	220.000,00			
3.1.90.11	VENCIMENTOS E VANTAGENS FIXAS - PESSOAL CIVIL	0.01.00	812.000,00			
3.1.90.13	OBRIGAÇÕES PATRONAIS	0.01.00	300.000,00			
3.1.90.13	OBRIGAÇÕES PATRONAIS	1.01.00	30.000,00			
3.1.90.13	OBRIGAÇÕES PATRONAIS	1.05.15	100.000,00			
3.1.90.13	OBRIGAÇÕES PATRONAIS	2.02.22	10.000,00			
3.1.90.92	DESPESAS DE EXERCÍCIOS ANTERIORES	0.01.00	10.000,00			
3.1.90.94	INDENIZAÇÕES E RESTITUIÇÕES TRABALHISTAS	0.01.00	10.000,00			
3.1.90.94	INDENIZAÇÕES E RESTITUIÇÕES TRABALHISTAS	1.05.15	5.000,00			
3.1.91.00	APLICAÇÕES DIRETAS - INTRA-ORÇAMENTÁRIAS	0.000.000		100.000,00		
3.1.91.13	OBRIGAÇÕES PATRONAIS	0.01.00	100.000,00			
3.3.00.00	OUTRAS DESPESAS CORRENTES	0.000.000			3.379.000,00	
3.3.50.00	TRANSFERÊNCIAS A INSTITUIÇÕES PRIVADAS SEM FINS LUCRATIVOS	0.000.000		10.000,00		
3.3.50.43	SUBVENÇÕES SOCIAIS	0.01.00	5.000,00			
3.3.50.43	SUBVENÇÕES SOCIAIS	2.02.22	5.000,00			
3.3.90.00	APLICAÇÕES DIRETAS	0.000.000		3.369.000,00		
3.3.90.14	DIÁRIAS - CIVIL	0.01.00	42.000,00			
3.3.90.14	DIÁRIAS - CIVIL	1.01.00	1.000,00			
3.3.90.14	DIÁRIAS - CIVIL	1.05.15	30.000,00			
3.3.90.14	DIÁRIAS - CIVIL	2.02.22	5.000,00			
3.3.90.14	DIÁRIAS - CIVIL	2.02.82	5.000,00			
3.3.90.30	MATERIAL DE CONSUMO	0.01.00	425.000,00			
3.3.90.30	MATERIAL DE CONSUMO	1.01.00	50.000,00			
3.3.90.30	MATERIAL DE CONSUMO	1.05.15	741.000,00			
3.3.90.30	MATERIAL DE CONSUMO	2.02.22	15.000,00			
3.3.90.30	MATERIAL DE CONSUMO	2.02.22	250.000,00			
3.3.90.30	MATERIAL DE CONSUMO	2.02.82	10.000,00			
3.3.90.32	MATERIAL, BEM OU SERVIÇO PARA DISTRIBUIÇÃO GRATUITA	0.01.00	125.000,00			
3.3.90.32	MATERIAL, BEM OU SERVIÇO PARA DISTRIBUIÇÃO GRATUITA	1.05.15	5.000,00			
3.3.90.32	MATERIAL, BEM OU SERVIÇO PARA DISTRIBUIÇÃO GRATUITA	2.02.22	10.000,00			
3.3.90.32	MATERIAL, BEM OU SERVIÇO PARA DISTRIBUIÇÃO GRATUITA	2.02.82	12.000,00			
3.3.90.35	SERVIÇOS DE CONSULTORIA	0.01.00	20.000,00			
3.3.90.36	OUTROS SERVIÇOS DE TERCEIROS - PESSOA FÍSICA	0.01.00	172.000,00			
3.3.90.36	OUTROS SERVIÇOS DE TERCEIROS - PESSOA FÍSICA	1.01.00	20.000,00			

**PREFEITURA MUNICIPAL DE IBIMIRIM**

Avenida Castro Alves, 432 - CNPJ:10105971/0001-50

Orçamento Programa - Exercício de 2024

Anexo 02

Page 14

Lei: 0, Data: 05/10/2023

NATUREZA DA DESPESA POR ORGÃO

PODER ORGÃO	03 ENTIDADES SUPERVISIONADAS 03 FUNDO MUNICIPAL DE ASSISTÊNCIA SOCIAL					
Código	Especificação	F.R.	Elemento	Modalidade	Grupo	Categoria Econômica
3.3.90.36	OUTROS SERVIÇOS DE TERCEIROS - PESSOA FÍSICA	1.05.15	100.000,00			
3.3.90.36	OUTROS SERVIÇOS DE TERCEIROS - PESSOA FÍSICA	2.02.22	2.000,00			
3.3.90.36	OUTROS SERVIÇOS DE TERCEIROS - PESSOA FÍSICA	2.02.22	25.000,00			
3.3.90.36	OUTROS SERVIÇOS DE TERCEIROS - PESSOA FÍSICA	2.02.82	10.000,00			
3.3.90.39	OUTROS SERVIÇOS DE TERCEIROS - PESSOA JURÍDICA	0.01.00	396.000,00			
3.3.90.39	OUTROS SERVIÇOS DE TERCEIROS - PESSOA JURÍDICA	1.01.00	50.000,00			
3.3.90.39	OUTROS SERVIÇOS DE TERCEIROS - PESSOA JURÍDICA	1.05.15	271.000,00			
3.3.90.39	OUTROS SERVIÇOS DE TERCEIROS - PESSOA JURÍDICA	2.02.22	2.000,00			
3.3.90.39	OUTROS SERVIÇOS DE TERCEIROS - PESSOA JURÍDICA	2.02.22	27.000,00			
3.3.90.39	OUTROS SERVIÇOS DE TERCEIROS - PESSOA JURÍDICA	2.02.82	10.000,00			
3.3.90.47	OBRIGAÇÕES TRIBUTÁRIAS E CONTRIBUTIVAS	0.01.00	20.000,00			
3.3.90.48	OUTROS AUXÍLIOS FINANCEIROS A PESSOA FÍSICA	0.01.00	503.000,00			
3.3.90.92	DESPESAS DE EXERCÍCIOS ANTERIORES	0.01.00	10.000,00			
3.3.90.93	INDENIZAÇÕES E RESTITUIÇÕES	0.01.00	5.000,00			
4.0.00.00	DESPESAS DE CAPITAL	0.000.000				880.000,00
4.4.00.00	INVESTIMENTOS	0.000.000			870.000,00	
4.4.90.00	APLICAÇÕES DIRETAS	0.000.000		870.000,00		
4.4.90.51	OBRAS E INSTALAÇÕES	0.01.00	160.000,00			
4.4.90.51	OBRAS E INSTALAÇÕES	1.05.15	60.000,00			
4.4.90.52	EQUIPAMENTOS E MATERIAL PERMANENTE	0.01.00	205.000,00			
4.4.90.52	EQUIPAMENTOS E MATERIAL PERMANENTE	1.01.00	20.000,00			
4.4.90.52	EQUIPAMENTOS E MATERIAL PERMANENTE	1.05.15	295.000,00			
4.4.90.52	EQUIPAMENTOS E MATERIAL PERMANENTE	1.05.81	40.000,00			
4.4.90.52	EQUIPAMENTOS E MATERIAL PERMANENTE	2.02.22	5.000,00			
4.4.90.52	EQUIPAMENTOS E MATERIAL PERMANENTE	2.02.22	45.000,00			
4.4.90.52	EQUIPAMENTOS E MATERIAL PERMANENTE	2.02.82	40.000,00			
4.6.00.00	AMORTIZAÇÃO DA DÍVIDA	0.000.000			10.000,00	
4.6.90.00	APLICAÇÕES DIRETAS	0.000.000		10.000,00		
4.6.90.71	PRINCIPAL DA DÍVIDA CONTRATUAL RESGATADA	0.01.00	10.000,00			
TOTAL						7.356.000,00



PREFEITURA MUNICIPAL DE IBIMIRIM

Avenida Castro Alves, 432 - CNPJ:10105971/0001-50

Orçamento Programa - Exercício de 2024

Anexo 02

Page 15

Lei: 0, Data: 05/10/2023

NATUREZA DA DESPESA POR ORGÃO

PODER ORGÃO	03 ENTIDADES SUPERVISIONADAS 04 FUNDO MUNICIPAL DE SAÚDE					
Código	Especificação	F.R.	Elemento	Modalidade	Grupo	Categoria Econômica
3.0.00.00	DESPESAS CORRENTES	0.000.000				27.988.000,00
3.1.00.00	PESSOAL E ENCARGOS SOCIAIS	0.000.000			15.397.000,00	
3.1.90.00	APLICAÇÕES DIRETAS	0.000.000		13.587.000,00		
3.1.90.04	CONTRATAÇÃO POR TEMPO DETERMINADO	0.01.00	1.402.500,00			
3.1.90.04	CONTRATAÇÃO POR TEMPO DETERMINADO	1.05.11	3.099.500,00			
3.1.90.04	CONTRATAÇÃO POR TEMPO DETERMINADO	1.05.81	300.000,00			
3.1.90.11	VENCIMENTOS E VANTAGENS FIXAS - PESSOAL CIVIL	0.01.00	3.715.000,00			
3.1.90.11	VENCIMENTOS E VANTAGENS FIXAS - PESSOAL CIVIL	1.05.11	825.000,00			
3.1.90.11	VENCIMENTOS E VANTAGENS FIXAS - PESSOAL CIVIL	1.05.11	2.000.000,00			
3.1.90.11	VENCIMENTOS E VANTAGENS FIXAS - PESSOAL CIVIL	1.05.81	1.000.000,00			
3.1.90.13	OBRIGAÇÕES PATRONAIS	0.01.00	500.000,00			
3.1.90.13	OBRIGAÇÕES PATRONAIS	1.05.11	510.000,00			
3.1.90.92	DESPESAS DE EXERCÍCIOS ANTERIORES	0.01.00	85.000,00			
3.1.90.92	DESPESAS DE EXERCÍCIOS ANTERIORES	1.05.11	10.000,00			
3.1.90.94	INDENIZAÇÕES E RESTITUIÇÕES TRABALHISTAS	0.01.00	75.000,00			
3.1.90.94	INDENIZAÇÕES E RESTITUIÇÕES TRABALHISTAS	1.05.11	85.000,00			
3.1.91.00	APLICAÇÕES DIRETAS- INTRA-ORÇAMENTÁRIAS	0.000.000		1.810.000,00		
3.1.91.13	OBRIGAÇÕES PATRONAIS	0.01.00	1.000.000,00			
3.1.91.13	OBRIGAÇÕES PATRONAIS	1.05.11	810.000,00			
3.3.00.00	OUTRAS DESPESAS CORRENTES	0.000.000			12.571.000,00	
3.3.50.00	TRANSFERÊNCIAS A INSTITUIÇÕES PRIVADAS SEM FINS LUCRATIVOS	0.000.000		4.000.000,00		
3.3.50.43	SUBVENÇÕES SOCIAIS	1.05.11	4.000.000,00			
3.3.90.00	APLICAÇÕES DIRETAS	0.000.000		8.571.000,00		
3.3.90.14	DIÁRIAS - CIVIL	0.01.00	153.500,00			
3.3.90.14	DIÁRIAS - CIVIL	1.05.11	10.500,00			
3.3.90.14	DIÁRIAS - CIVIL	1.05.81	10.000,00			
3.3.90.30	MATERIAL DE CONSUMO	0.01.00	295.000,00			
3.3.90.30	MATERIAL DE CONSUMO	1.05.11	1.373.000,00			
3.3.90.32	MATERIAL, BEM OU SERVIÇO PARA DISTRIBUIÇÃO GRATUITA	0.01.00	183.000,00			
3.3.90.32	MATERIAL, BEM OU SERVIÇO PARA DISTRIBUIÇÃO GRATUITA	1.05.11	150.000,00			
3.3.90.32	MATERIAL, BEM OU SERVIÇO PARA DISTRIBUIÇÃO GRATUITA	2.02.82	280.000,00			
3.3.90.35	SERVIÇOS DE CONSULTORIA	0.01.00	70.000,00			
3.3.90.36	OUTROS SERVIÇOS DE TERCEIROS - PESSOA FÍSICA	0.01.00	208.000,00			
3.3.90.36	OUTROS SERVIÇOS DE TERCEIROS - PESSOA FÍSICA	1.05.11	221.000,00			
3.3.90.37	LOCAÇÃO DE MÃO-DE-OBRA	0.01.00	634.000,00			
3.3.90.37	LOCAÇÃO DE MÃO-DE-OBRA	1.05.11	200.000,00			
3.3.90.37	LOCAÇÃO DE MÃO-DE-OBRA	1.05.81	1.166.000,00			
3.3.90.39	OUTROS SERVIÇOS DE TERCEIROS - PESSOA JURÍDICA	0.01.00	1.502.000,00			
3.3.90.39	OUTROS SERVIÇOS DE TERCEIROS - PESSOA JURÍDICA	1.05.11	1.578.000,00			



PREFEITURA MUNICIPAL DE IBIMIRIM

Avenida Castro Alves, 432 - CNPJ:10105971/0001-50

Orçamento Programa - Exercício de 2024

Anexo 02

Page 16

Lei: 0, Data: 05/10/2023

NATUREZA DA DESPESA POR ORGÃO

PODER ORGÃO		03 ENTIDADES SUPERVISIONADAS				
		04 FUNDO MUNICIPAL DE SAÚDE				
Código	Especificação	F.R.	Elemento	Modalidade	Grupo	Categoria Econômica
3.3.90.47	OBRIGAÇÕES TRIBUTÁRIAS E CONTRIBUTIVAS	0.01.00	40.000,00			
3.3.90.47	OBRIGAÇÕES TRIBUTÁRIAS E CONTRIBUTIVAS	1.05.11	45.000,00			
3.3.90.48	OUTROS AUXÍLIOS FINANCEIROS A PESSOA FÍSICA	0.01.00	80.000,00			
3.3.90.48	OUTROS AUXÍLIOS FINANCEIROS A PESSOA FÍSICA	1.05.11	20.000,00			
3.3.90.92	DESPESAS DE EXERCÍCIOS ANTERIORES	0.01.00	79.000,00			
3.3.90.92	DESPESAS DE EXERCÍCIOS ANTERIORES	1.05.11	23.000,00			
3.3.90.93	INDENIZAÇÕES E RESTITUIÇÕES	0.01.00	200.000,00			
3.3.90.93	INDENIZAÇÕES E RESTITUIÇÕES	0.05.01	50.000,00			
4.0.00.00	DESPESAS DE CAPITAL	0.000.000				1.884.545,00
4.4.00.00	INVESTIMENTOS	0.000.000			1.884.545,00	
4.4.90.00	APLICAÇÕES DIRETAS	0.000.000		1.884.545,00		
4.4.90.51	OBRAS E INSTALAÇÕES	0.01.00	130.000,00			
4.4.90.51	OBRAS E INSTALAÇÕES	0.01.00	335.045,25			
4.4.90.51	OBRAS E INSTALAÇÕES	1.05.08	200.000,00			
4.4.90.51	OBRAS E INSTALAÇÕES	1.05.81	350.000,00			
4.4.90.52	EQUIPAMENTOS E MATERIAL PERMANENTE	0.01.00	165.545,50			
4.4.90.52	EQUIPAMENTOS E MATERIAL PERMANENTE	0.01.00	483.954,25			
4.4.90.52	EQUIPAMENTOS E MATERIAL PERMANENTE	1.05.08	150.000,00			
4.4.90.52	EQUIPAMENTOS E MATERIAL PERMANENTE	1.05.81	10.000,00			
4.4.90.52	EQUIPAMENTOS E MATERIAL PERMANENTE	2.02.82	60.000,00			
TOTAL						29.852.545,00



PREFEITURA MUNICIPAL DE IBIMIRIM

Avenida Castro Alves, 432 - CNPJ:10105971/0001-50

Orçamento Programa - Exercício de 2024

Anexo 02

Page 17

Lei: 0, Data: 05/10/2023

NATUREZA DA DESPESA POR ORGÃO

PODER ORGÃO	03 ENTIDADES SUPERVISIONADAS 05 FUNDO MUNICIPAL DE DIREITOS DA CRIANÇA E DO ADOLESCENTE					
Código	Especificação	F.R.	Elemento	Modalidade	Grupo	Categoria Econômica
3.0.00.00	DESPESAS CORRENTES	0.000.000				470.000,00
3.3.00.00	OUTRAS DESPESAS CORRENTES	0.000.000			470.000,00	
3.3.50.00	TRANSFERÊNCIAS A INSTITUIÇÕES PRIVADAS SEM FINS LUCRATIVOS	0.000.000		400.000,00		
3.3.50.43	SUBVENÇÕES SOCIAIS	0.01.00	400.000,00			
3.3.90.00	APLICAÇÕES DIRETAS	0.000.000		70.000,00		
3.3.90.14	DIÁRIAS - CIVIL	0.01.00	10.000,00			
3.3.90.30	MATERIAL DE CONSUMO	0.01.00	10.000,00			
3.3.90.36	OUTROS SERVIÇOS DE TERCEIROS - PESSOA FÍSICA	0.01.00	15.000,00			
3.3.90.39	OUTROS SERVIÇOS DE TERCEIROS - PESSOA JURÍDICA	0.01.00	30.000,00			
3.3.90.47	OBRIGAÇÕES TRIBUTÁRIAS E CONTRIBUTIVAS	0.01.00	5.000,00			
4.0.00.00	DESPESAS DE CAPITAL	0.000.000				100.000,00
4.4.00.00	INVESTIMENTOS	0.000.000			100.000,00	
4.4.90.00	APLICAÇÕES DIRETAS	0.000.000		100.000,00		
4.4.90.51	OBRAS E INSTALAÇÕES	0.01.00	50.000,00			
4.4.90.52	EQUIPAMENTOS E MATERIAL PERMANENTE	0.01.00	50.000,00			
TOTAL						570.000,00

**PREFEITURA MUNICIPAL DE IBIMIRIM**

Avenida Castro Alves, 432 - CNPJ:10105971/0001-50

Orçamento Programa - Exercício de 2024

Anexo 02

Page 18

Lei: 0, Data: 05/10/2023

NATUREZA DA DESPESA POR ORGÃO

PODER ORGÃO	03 ENTIDADES SUPERVISIONADAS 06 INSTITUTO PREVIDENCIÁRIO DOS SERV. MUNICIPAIS DE IBIMIRIM					
Código	Especificação	F.R.	Elemento	Modalidade	Grupo	Categoria Econômica
3.0.00.00	DESPESAS CORRENTES	0.000.000				8.514.000,00
3.1.00.00	PESSOAL E ENCARGOS SOCIAIS	0.000.000			7.694.000,00	
3.1.90.00	APLICAÇÕES DIRETAS	0.000.000		7.674.000,00		
3.1.90.01	APOSENTADORIAS, RESERVA REMUNERADA E REFORMAS	0.04.03	6.500.000,00			
3.1.90.03	PENSÕES	0.04.03	1.000.000,00			
3.1.90.04	CONTRATAÇÃO POR TEMPO DETERMINADO	0.04.03	20.000,00			
3.1.90.11	VENCIMENTOS E VANTAGENS FIXAS - PESSOAL CIVIL	0.04.03	120.000,00			
3.1.90.13	OBRIGAÇÕES PATRONAIS	0.04.03	4.000,00			
3.1.90.91	SENTENÇAS JUDICIAIS	0.04.03	20.000,00			
3.1.90.92	DESPESAS DE EXERCÍCIOS ANTERIORES	0.04.03	10.000,00			
3.1.91.00	APLICAÇÕES DIRETAS- INTRA-ORÇAMENTÁRIAS	0.000.000		20.000,00		
3.1.91.13	OBRIGAÇÕES PATRONAIS	0.04.03	20.000,00			
3.3.00.00	OUTRAS DESPESAS CORRENTES	0.000.000			820.000,00	
3.3.90.00	APLICAÇÕES DIRETAS	0.000.000		820.000,00		
3.3.90.14	DIÁRIAS - CIVIL	0.04.03	30.000,00			
3.3.90.30	MATERIAL DE CONSUMO	0.04.03	50.000,00			
3.3.90.33	PASSAGENS E DESPESAS COM LOCOMOÇÃO	0.04.03	50.000,00			
3.3.90.35	SERVIÇOS DE CONSULTORIA	0.04.03	100.000,00			
3.3.90.36	OUTROS SERVIÇOS DE TERCEIROS - PESSOA FÍSICA	0.04.03	130.000,00			
3.3.90.39	OUTROS SERVIÇOS DE TERCEIROS - PESSOA JURÍDICA	0.04.03	350.000,00			
3.3.90.47	OBRIGAÇÕES TRIBUTÁRIAS E CONTRIBUTIVAS	0.04.03	20.000,00			
3.3.90.91	SENTENÇAS JUDICIAIS	0.04.03	50.000,00			
3.3.90.92	DESPESAS DE EXERCÍCIOS ANTERIORES	0.04.03	10.000,00			
3.3.90.93	INDENIZAÇÕES E RESTITUIÇÕES	0.04.03	30.000,00			
4.0.00.00	DESPESAS DE CAPITAL	0.000.000				180.000,00
4.4.00.00	INVESTIMENTOS	0.000.000			170.000,00	
4.4.90.00	APLICAÇÕES DIRETAS	0.000.000		170.000,00		
4.4.90.51	OBRAS E INSTALAÇÕES	0.04.03	50.000,00			
4.4.90.52	EQUIPAMENTOS E MATERIAL PERMANENTE	0.04.03	20.000,00			
4.4.90.61	AQUISIÇÃO DE IMÓVEIS	0.04.03	100.000,00			
4.6.00.00	AMORTIZAÇÃO DA DÍVIDA	0.000.000			10.000,00	
4.6.90.00	APLICAÇÕES DIRETAS	0.000.000		10.000,00		
4.6.90.71	PRINCIPAL DA DÍVIDA CONTRATUAL RESGATADA	0.04.03	10.000,00			
9.0.00.00	RESERVA DE CONTINGÊNCIA	0.000.000				440.037,55
9.9.00.00	RESERVA DE CONTINGÊNCIA	0.000.000			440.037,55	
9.9.99.00	A DEFINIR	0.000.000		440.037,55		
9.9.99.99	A CLASSIFICAR	0.04.03	440.037,55			
TOTAL						9.134.037,55



PREFEITURA MUNICIPAL DE IBIMIRIM

Avenida Castro Alves, 432 - CNPJ:10105971/0001-50

Orçamento Programa - Exercício de 2024

Anexo 02

Page 19

Lei: 0, Data: 05/10/2023

NATUREZA DA DESPESA POR ORGÃO

PODER ORGÃO		03 ENTIDADES SUPERVISIONADAS 07 FUNDO MUNICIPAL DE DIREITOS DO IDOSO				
Código	Especificação	F.R.	Elemento	Modalidade	Grupo	Categoria Econômica
3.0.00.00	DESPESAS CORRENTES	0.000.000				283.000,00
3.1.00.00	PESSOAL E ENCARGOS SOCIAIS	0.000.000			60.000,00	
3.1.90.00	APLICAÇÕES DIRETAS	0.000.000		60.000,00		
3.1.90.04	CONTRATAÇÃO POR TEMPO DETERMINADO	1.01.00	50.000,00			
3.1.90.13	OBRIGAÇÕES PATRONAIS	0.01.00	10.000,00			
3.3.00.00	OUTRAS DESPESAS CORRENTES	0.000.000			223.000,00	
3.3.50.00	TRANSFERÊNCIAS A INSTITUIÇÕES PRIVADAS SEM FINS LUCRATIVOS	0.000.000		70.000,00		
3.3.50.43	SUBVENÇÕES SOCIAIS	0.01.00	20.000,00			
3.3.50.43	SUBVENÇÕES SOCIAIS	1.05.96	50.000,00			
3.3.90.00	APLICAÇÕES DIRETAS	0.000.000		153.000,00		
3.3.90.14	DIÁRIAS - CIVIL	1.01.00	3.000,00			
3.3.90.14	DIÁRIAS - CIVIL	1.05.96	5.000,00			
3.3.90.30	MATERIAL DE CONSUMO	0.01.00	70.000,00			
3.3.90.30	MATERIAL DE CONSUMO	1.05.96	25.000,00			
3.3.90.36	OUTROS SERVIÇOS DE TERCEIROS - PESSOA FÍSICA	0.01.00	5.000,00			
3.3.90.36	OUTROS SERVIÇOS DE TERCEIROS - PESSOA FÍSICA	1.05.96	10.000,00			
3.3.90.39	OUTROS SERVIÇOS DE TERCEIROS - PESSOA JURÍDICA	0.01.00	10.000,00			
3.3.90.39	OUTROS SERVIÇOS DE TERCEIROS - PESSOA JURÍDICA	1.05.96	20.000,00			
3.3.90.47	OBRIGAÇÕES TRIBUTÁRIAS E CONTRIBUTIVAS	0.01.00	5.000,00			
4.0.00.00	DESPESAS DE CAPITAL	0.000.000				50.000,00
4.4.00.00	INVESTIMENTOS	0.000.000			50.000,00	
4.4.90.00	APLICAÇÕES DIRETAS	0.000.000		50.000,00		
4.4.90.52	EQUIPAMENTOS E MATERIAL PERMANENTE	0.01.00	50.000,00			
TOTAL						333.000,00



PREFEITURA MUNICIPAL DE IBIMIRIM

Avenida Castro Alves, 432 - CNPJ:10105971/0001-50

Orçamento Programa - Exercício de 2024

Anexo 02

Page 20

NATUREZA DA DESPESA POR ORGÃO

Lei: 0, Data: 05/10/2023

PODER ORGÃO		03 ENTIDADES SUPERVISIONADAS 09 CONSORCIO-CIMPAJEU				
Código	Especificação	F.R.	Elemento	Modalidade	Grupo	Categoria Econômica
3.0.00.00	DESPESAS CORRENTES	0.000.000				508.962,45
3.3.00.00	OUTRAS DESPESAS CORRENTES	0.000.000			508.962,45	
3.3.90.00	APLICAÇÕES DIRETAS	0.000.000		508.962,45		
3.3.90.30	MATERIAL DE CONSUMO	0.01.00	1.736,91			
3.3.90.35	SERVIÇOS DE CONSULTORIA	0.01.00	5.488,63			
3.3.90.36	OUTROS SERVIÇOS DE TERCEIROS - PESSOA FÍSICA	0.01.00	1.736,91			
3.3.90.39	OUTROS SERVIÇOS DE TERCEIROS - PESSOA JURÍDICA	0.01.00	500.000,00			
TOTAL						508.962,45



PREFEITURA MUNICIPAL DE IBIMIRIM

Avenida Castro Alves, 432 - CNPJ:10105971/0001-50

Orçamento Programa - Exercício de 2024

Anexo 02

Page 21

Lei: 0, Data: 05/10/2023

NATUREZA DA DESPESA POR ORGÃO

PODER ORGÃO		03 ENTIDADES SUPERVISIONADAS 10 FUNDO DE DESENVOLVIMENTO MUNICIPAL				
Código	Especificação	F.R.	Elemento	Modalidade	Grupo	Categoria Econômica
4.0.00.00	DESPESAS DE CAPITAL	0.000.000				375.000,00
4.4.00.00	INVESTIMENTOS	0.000.000			375.000,00	
4.4.90.00	APLICAÇÕES DIRETAS	0.000.000		375.000,00		
4.4.90.51	OBRAS E INSTALAÇÕES	0.01.00	135.000,00			
4.4.90.51	OBRAS E INSTALAÇÕES	2.02.82	220.000,00			
4.4.90.52	EQUIPAMENTOS E MATERIAL PERMANENTE	0.01.00	10.000,00			
4.4.90.52	EQUIPAMENTOS E MATERIAL PERMANENTE	2.02.82	10.000,00			
TOTAL						375.000,00
TOTAL GERAL						136.500.000,00



PREFEITURA MUNICIPAL DE IBIMIRIM

Avenida Castro Alves, 432 - CNPJ:10105971/0001-50

Anexo 02

Page 1

Orçamento Programa - Exercício de 2024

NATUREZA DA DESPESA POR ORGÃO E UNIDADE

Lei: 0, Data: 05/10/2023

Código	Especificação	F.R.	Elemento	Modalidade	Grupo	Categoria Econômica
PODER	01 PODER LEGISLATIVO					
ORGÃO	01 LEGISLATIVO MUNICIPAL					
UNIDADE	00 LEGISLATIVO MUNICIPAL					
3.0.00.00	DESPESAS CORRENTES	0.000.000				4.563.000,00
3.1.00.00	PESSOAL E ENCARGOS SOCIAIS	0.000.000			3.039.000,00	
3.1.90.00	APLICAÇÕES DIRETAS	0.000.000		3.029.000,00		
3.1.90.04	CONTRATAÇÃO POR TEMPO DETERMINADO	0.01.00	75.000,00			
3.1.90.11	VENCIMENTOS E VANTAGENS FIXAS - PESSOAL CIVIL	0.01.00	2.390.000,00			
3.1.90.13	OBRIGAÇÕES PATRONAIS	0.01.00	540.000,00			
3.1.90.92	DESPESAS DE EXERCÍCIOS ANTERIORES	0.01.00	12.000,00			
3.1.90.94	INDENIZAÇÕES E RESTITUIÇÕES TRABALHISTAS	0.01.00	12.000,00			
3.1.91.00	APLICAÇÕES DIRETAS- INTRA-ORÇAMENTÁRIAS	0.000.000		10.000,00		
3.1.91.13	OBRIGAÇÕES PATRONAIS	0.01.00	10.000,00			
3.3.00.00	OUTRAS DESPESAS CORRENTES	0.000.000			1.524.000,00	
3.3.50.00	TRANSFERÊNCIAS A INSTITUIÇÕES PRIVADAS SEM FINS LUCRATIVOS	0.000.000		10.000,00		
3.3.50.41	CONTRIBUIÇÕES	0.01.00	10.000,00			
3.3.90.00	APLICAÇÕES DIRETAS	0.000.000		1.514.000,00		
3.3.90.14	DIÁRIAS - CIVIL	0.01.00	212.000,00			
3.3.90.30	MATERIAL DE CONSUMO	0.01.00	265.000,00			
3.3.90.33	PASSAGENS E DESPESAS COM LOCOMOÇÃO	0.01.00	40.000,00			
3.3.90.34	OUTRAS DESPESAS DE PESSOAL DECORRENTES DE CONTRATOS DE T	0.01.00	10.000,00			
3.3.90.35	SERVIÇOS DE CONSULTORIA	0.01.00	220.000,00			
3.3.90.36	OUTROS SERVIÇOS DE TERCEIROS - PESSOA FÍSICA	0.01.00	92.000,00			
3.3.90.39	OUTROS SERVIÇOS DE TERCEIROS - PESSOA JURÍDICA	0.01.00	538.000,00			
3.3.90.47	OBRIGAÇÕES TRIBUTÁRIAS E CONTRIBUTIVAS	0.01.00	20.000,00			
3.3.90.92	DESPESAS DE EXERCÍCIOS ANTERIORES	0.01.00	12.000,00			
3.3.90.93	INDENIZAÇÕES E RESTITUIÇÕES	0.01.00	105.000,00			
4.0.00.00	DESPESAS DE CAPITAL	0.000.000				210.000,00
4.4.00.00	INVESTIMENTOS	0.000.000			210.000,00	
4.4.90.00	APLICAÇÕES DIRETAS	0.000.000		210.000,00		
4.4.90.51	OBRAS E INSTALAÇÕES	0.01.00	120.000,00			
4.4.90.52	EQUIPAMENTOS E MATERIAL PERMANENTE	0.01.00	80.000,00			
4.4.90.61	AQUISIÇÃO DE IMÓVEIS	0.01.00	10.000,00			
TOTAL						4.773.000,00



PREFEITURA MUNICIPAL DE IBIMIRIM

Avenida Castro Alves, 432 - CNPJ:10105971/0001-50

Orçamento Programa - Exercício de 2024

Anexo 02
Page 2

NATUREZA DA DESPESA POR ORGÃO E UNIDADE

Lei: 0, Data: 05/10/2023

Código	Especificação	F.R.	Elemento	Modalidade	Grupo	Categoria Econômica
PODER	02 PODER EXECUTIVO					
ORGÃO	01 PROCURADORIA JURÍDICA					
UNIDADE	00 PROCURADORIA JURÍDICA					
3.0.00.00	DESPESAS CORRENTES	0.000.000				
3.1.00.00	PESSOAL E ENCARGOS SOCIAIS	0.000.000				500.000,00
3.1.90.00	APLICAÇÕES DIRETAS	0.000.000			338.000,00	
3.1.90.11	VENCIMENTOS E VANTAGENS FIXAS - PESSOAL CIVIL	0.01.00	18.000,00	338.000,00		
3.1.90.91	SENTENÇAS JUDICIAIS	0.01.00	320.000,00			
3.3.00.00	OUTRAS DESPESAS CORRENTES	0.000.000				
3.3.90.00	APLICAÇÕES DIRETAS	0.000.000			162.000,00	
3.3.90.30	MATERIAL DE CONSUMO	0.01.00	5.000,00	162.000,00		
3.3.90.36	OUTROS SERVIÇOS DE TERCEIROS - PESSOA FÍSICA	0.01.00	2.000,00			
3.3.90.39	OUTROS SERVIÇOS DE TERCEIROS - PESSOA JURÍDICA	0.01.00	5.000,00			
3.3.90.91	SENTENÇAS JUDICIAIS	0.01.00	150.000,00			
4.0.00.00	DESPESAS DE CAPITAL	0.000.000				
4.4.00.00	INVESTIMENTOS	0.000.000				20.000,00
4.4.90.00	APLICAÇÕES DIRETAS	0.000.000			20.000,00	
4.4.90.52	EQUIPAMENTOS E MATERIAL PERMANENTE	0.01.00	20.000,00			
TOTAL						520.000,00



PREFEITURA MUNICIPAL DE IBIMIRIM

Avenida Castro Alves, 432 - CNPJ:10105971/0001-50

Anexo 02
Page 3

Orçamento Programa - Exercício de 2024

Lei: 0, Data: 05/10/2023

NATUREZA DA DESPESA POR ORGÃO E UNIDADE

Código	Especificação	F.R.	Elemento	Modalidade	Grupo	Categoria Econômica
3.0.00.00	DESPESAS CORRENTES	0.000.000				10.000,00
3.3.00.00	OUTRAS DESPESAS CORRENTES	0.000.000			10.000,00	
3.3.90.00	APLICAÇÕES DIRETAS	0.000.000		10.000,00		
3.3.90.30	MATERIAL DE CONSUMO	0.01.00	3.000,00			
3.3.90.36	OUTROS SERVIÇOS DE TERCEIROS - PESSOA FÍSICA	0.01.00	2.000,00			
3.3.90.39	OUTROS SERVIÇOS DE TERCEIROS - PESSOA JURÍDICA	0.01.00	5.000,00			5.000,00
4.0.00.00	DESPESAS DE CAPITAL	0.000.000				
4.4.00.00	INVESTIMENTOS	0.000.000			5.000,00	
4.4.90.00	APLICAÇÕES DIRETAS	0.000.000		5.000,00		
4.4.90.52	EQUIPAMENTOS E MATERIAL PERMANENTE	0.01.00	5.000,00			
TOTAL						15.000,00



PREFEITURA MUNICIPAL DE IBIMIRIM

Avenida Castro Alves, 432 - CNPJ:10105971/0001-50

Orçamento Programa - Exercício de 2024

Anexo 02
Page 4

NATUREZA DA DESPESA POR ORGÃO E UNIDADE

Lei: 0, Data: 05/10/2023

Código	Especificação	F.R.	Elemento	Modalidade	Grupo	Categoria Econômica
3.0.00.00	DESPESAS CORRENTES	0.000.000				
3.1.00.00	PESSOAL E ENCARGOS SOCIAIS	0.000.000			610.000,00	797.000,00
3.1.90.00	APLICAÇÕES DIRETAS	0.000.000				
3.1.90.11	VENCIMENTOS E VANTAGENS FIXAS - PESSOAL CIVIL	0.01.00	600.000,00	610.000,00		
3.1.90.94	INDENIZAÇÕES E RESTITUIÇÕES TRABALHISTAS	0.01.00	10.000,00			
3.3.00.00	OUTRAS DESPESAS CORRENTES	0.000.000			187.000,00	
3.3.90.00	APLICAÇÕES DIRETAS	0.000.000				
3.3.90.14	DIÁRIAS - CIVIL	0.01.00	62.000,00	187.000,00		
3.3.90.30	MATERIAL DE CONSUMO	0.01.00	27.000,00			
3.3.90.33	PASSAGENS E DESPESAS COM LOCOMOÇÃO	0.01.00	3.000,00			
3.3.90.36	OUTROS SERVIÇOS DE TERCEIROS - PESSOA FÍSICA	0.01.00	35.000,00			
3.3.90.39	OUTROS SERVIÇOS DE TERCEIROS - PESSOA JURÍDICA	0.01.00	58.000,00			
3.3.90.92	DESPESAS DE EXERCÍCIOS ANTERIORES	0.01.00	2.000,00			
4.0.00.00	DESPESAS DE CAPITAL	0.000.000				
4.4.00.00	INVESTIMENTOS	0.000.000			25.000,00	25.000,00
4.4.90.00	APLICAÇÕES DIRETAS	0.000.000				
4.4.90.52	EQUIPAMENTOS E MATERIAL PERMANENTE	0.01.00	25.000,00	25.000,00		
TOTAL						822.000,00



PREFEITURA MUNICIPAL DE IBIMIRIM

Avenida Castro Alves, 432 - CNPJ:10105971/0001-50

Anexo 02
Page 5

Orçamento Programa - Exercício de 2024

NATUREZA DA DESPESA POR ORGÃO E UNIDADE

Lei: 0, Data: 05/10/2023

Código	Especificação	F.R.	Elemento	Modalidade	Grupo	Categoria Econômica
PODER	02 PODER EXECUTIVO					
ORGÃO	04 SECRETARIA MUNICIPAL DE POLÍTICAS PÚBLICAS PARA AS MULHERES					
UNIDADE	01 GABINETE DA SECRETÁRIA					
3.0.00.00	DESPESAS CORRENTES	0.000.000				135.000,00
3.3.00.00	OUTRAS DESPESAS CORRENTES	0.000.000			135.000,00	
3.3.90.00	APLICAÇÕES DIRETAS	0.000.000		135.000,00		
3.3.90.14	DIÁRIAS - CIVIL	0.01.00	10.000,00			
3.3.90.30	MATERIAL DE CONSUMO	0.01.00	99.000,00			
3.3.90.36	OUTROS SERVIÇOS DE TERCEIROS - PESSOA FÍSICA	0.01.00	16.000,00			
3.3.90.39	OUTROS SERVIÇOS DE TERCEIROS - PESSOA JURÍDICA	0.01.00	10.000,00			20.000,00
4.0.00.00	DESPESAS DE CAPITAL	0.000.000				
4.4.00.00	INVESTIMENTOS	0.000.000			20.000,00	
4.4.90.00	APLICAÇÕES DIRETAS	0.000.000		20.000,00		
4.4.90.52	EQUIPAMENTOS E MATERIAL PERMANENTE	0.01.00	20.000,00			
TOTAL						155.000,00



PREFEITURA MUNICIPAL DE IBIMIRIM

Avenida Castro Alves, 432 - CNPJ:10105971/0001-50

Orçamento Programa - Exercício de 2024

NATUREZA DA DESPESA POR ORGÃO E UNIDADE

Anexo 02
Page 6

Lei: 0, Data: 05/10/2023

Código	Especificação	F.R.	Elemento	Modalidade	Grupo	Categoria Econômica
3.0.00.00	DESPESAS CORRENTES	0.000.000				536.000,00
3.1.00.00	PESSOAL E ENCARGOS SOCIAIS	0.000.000			287.000,00	
3.1.90.00	APLICAÇÕES DIRETAS	0.000.000		287.000,00		
3.1.90.04	CONTRATAÇÃO POR TEMPO DETERMINADO	0.01.00	132.000,00			
3.1.90.11	VENCIMENTOS E VANTAGENS FIXAS - PESSOAL CIVIL	0.01.00	150.000,00			
3.1.90.94	INDENIZAÇÕES E RESTITUIÇÕES TRABALHISTAS	0.01.00	5.000,00			
3.3.00.00	OUTRAS DESPESAS CORRENTES	0.000.000			249.000,00	
3.3.90.00	APLICAÇÕES DIRETAS	0.000.000		249.000,00		
3.3.90.14	DIÁRIAS - CIVIL	0.01.00	10.000,00			
3.3.90.30	MATERIAL DE CONSUMO	0.01.00	46.000,00			
3.3.90.32	MATERIAL, BEM OU SERVIÇO PARA DISTRIBUIÇÃO GRATUITA	0.01.00	7.000,00			
3.3.90.36	OUTROS SERVIÇOS DE TERCEIROS - PESSOA FÍSICA	0.01.00	101.000,00			
3.3.90.39	OUTROS SERVIÇOS DE TERCEIROS - PESSOA JURÍDICA	0.01.00	85.000,00			
4.0.00.00	DESPESAS DE CAPITAL	0.000.000				31.000,00
4.4.00.00	INVESTIMENTOS	0.000.000			31.000,00	
4.4.90.00	APLICAÇÕES DIRETAS	0.000.000		31.000,00		
4.4.90.52	EQUIPAMENTOS E MATERIAL PERMANENTE	0.01.00	31.000,00			
TOTAL						567.000,00

**PREFEITURA MUNICIPAL DE IBIMIRIM**

Avenida Castro Alves, 432 - CNPJ:10105971/0001-50

Orçamento Programa - Exercício de 2024

NATUREZA DA DESPESA POR ORGÃO E UNIDADE

Anexo 02

Page 7

Lei: 0, Data: 05/10/2023

PODER 02 PODER EXECUTIVO						
ORGÃO 06 SECRETARIA DE ADMINISTRAÇÃO						
UNIDADE 02 DEPARTAMENTO DE ADMINISTRAÇÃO GERAL						
Código	Especificação	F. R.	Elemento	Modalidade	Grupo	Categoria Econômica
3.0.00.00	DESPESAS CORRENTES	0.000.000				9.328.545,50
3.1.00.00	PESSOAL E ENCARGOS SOCIAIS	0.000.000			6.408.000,00	
3.1.90.00	APLICAÇÕES DIRETAS	0.000.000		4.808.000,00		
3.1.90.04	CONTRATAÇÃO POR TEMPO DETERMINADO	0.01.00	470.000,00			
3.1.90.04	CONTRATAÇÃO POR TEMPO DETERMINADO	1.05.81	56.000,00			
3.1.90.11	VENCIMENTOS E VANTAGENS FIXAS - PESSOAL CIVIL	0.01.00	2.950.000,00			
3.1.90.13	OBRIGAÇÕES PATRONAIS	0.01.00	1.305.000,00			
3.1.90.92	DESPESAS DE EXERCÍCIOS ANTERIORES	0.01.00	12.000,00			
3.1.90.94	INDENIZAÇÕES E RESTITUIÇÕES TRABALHISTAS	0.01.00	15.000,00			
3.1.91.00	APLICAÇÕES DIRETAS- INTRA-ORÇAMENTÁRIAS	0.000.000		1.600.000,00		
3.1.91.13	OBRIGAÇÕES PATRONAIS	0.01.00	1.600.000,00			
3.3.00.00	OUTRAS DESPESAS CORRENTES	0.000.000			2.920.545,50	
3.3.90.00	APLICAÇÕES DIRETAS	0.000.000		2.920.545,50		
3.3.90.14	DIÁRIAS - CIVIL	0.01.00	37.000,00			
3.3.90.19	AUXÍLIO FARDAMENTO	1.05.81	20.000,00			
3.3.90.30	MATERIAL DE CONSUMO	0.01.00	230.000,00			
3.3.90.30	MATERIAL DE CONSUMO	1.05.81	20.000,00			
3.3.90.33	PASSAGENS E DESPESAS COM LOCOMOÇÃO	0.01.00	2.000,00			
3.3.90.35	SERVIÇOS DE CONSULTORIA	0.01.00	455.000,00			
3.3.90.36	OUTROS SERVIÇOS DE TERCEIROS - PESSOA FÍSICA	0.01.00	78.000,00			
3.3.90.36	OUTROS SERVIÇOS DE TERCEIROS - PESSOA FÍSICA	1.05.81	10.000,00			
3.3.90.37	LOCAÇÃO DE MÃO-DE-OBRA	0.01.00	350.000,00			
3.3.90.39	OUTROS SERVIÇOS DE TERCEIROS - PESSOA JURÍDICA	0.01.00	1.610.545,50			
3.3.90.39	OUTROS SERVIÇOS DE TERCEIROS - PESSOA JURÍDICA	1.05.81	20.000,00			
3.3.90.48	OUTROS AUXÍLIOS FINANCEIROS A PESSOA FÍSICA	0.01.00	70.000,00			
3.3.90.92	DESPESAS DE EXERCÍCIOS ANTERIORES	0.01.00	15.000,00			
3.3.90.93	INDENIZAÇÕES E RESTITUIÇÕES	0.01.00	3.000,00			
4.0.00.00	DESPESAS DE CAPITAL	0.000.000				100.000,00
4.4.00.00	INVESTIMENTOS	0.000.000			100.000,00	
4.4.90.00	APLICAÇÕES DIRETAS	0.000.000		100.000,00		
4.4.90.52	EQUIPAMENTOS E MATERIAL PERMANENTE	0.01.00	50.000,00			
4.4.90.52	EQUIPAMENTOS E MATERIAL PERMANENTE	1.05.81	50.000,00			
TOTAL						9.428.545,50



PREFEITURA MUNICIPAL DE IBIMIRIM

Avenida Castro Alves, 432 - CNPJ:10105971/0001-50

Orçamento Programa - Exercício de 2024

NATUREZA DA DESPESA POR ORGÃO E UNIDADE

Anexo 02
Page 8

Lei: 0, Data: 05/10/2023

PODER 02 PODER EXECUTIVO						
ORGÃO 06 SECRETARIA DE ADMINISTRAÇÃO						
UNIDADE 03 DEPARTAMENTO DE RECURSOS HUMANOS						
Código	Especificação	F.R.	Elemento	Modalidade	Grupo	Categoria Econômica
3.0.00.00	DESPESAS CORRENTES	0.000.000				
3.3.00.00	OUTRAS DESPESAS CORRENTES	0.000.000				10.000,00
3.3.90.00	APLICAÇÕES DIRETAS	0.000.000			10.000,00	
3.3.90.30	MATERIAL DE CONSUMO	0.01.00	3.000,00			
3.3.90.36	OUTROS SERVIÇOS DE TERCEIROS - PESSOA FÍSICA	0.01.00	2.000,00			
3.3.90.39	OUTROS SERVIÇOS DE TERCEIROS - PESSOA JURÍDICA	0.01.00	5.000,00			
4.0.00.00	DESPESAS DE CAPITAL	0.000.000				
4.4.00.00	INVESTIMENTOS	0.000.000				10.000,00
4.4.90.00	APLICAÇÕES DIRETAS	0.000.000			10.000,00	
4.4.90.52	EQUIPAMENTOS E MATERIAL PERMANENTE	0.01.00	10.000,00			
TOTAL						20.000,00

**PREFEITURA MUNICIPAL DE IBIMIRIM**

Avenida Castro Alves, 432 - CNPJ:10105971/0001-50

Anexo 02
Page 9

Orçamento Programa - Exercício de 2024

Lei: 0, Data: 05/10/2023

NATUREZA DA DESPESA POR ORGÃO E UNIDADE

Código	Especificação	F.R.	Elemento	Modalidade	Grupo	Categoria Econômica
PODER	02 PODER EXECUTIVO					
ORGÃO	06 SECRETARIA DE ADMINISTRAÇÃO					
UNIDADE	04 DEPARTAMENTO DE COMPRAS					
3.0.00.00	DESPESAS CORRENTES	0.000.000				25.000,00
3.3.00.00	OUTRAS DESPESAS CORRENTES	0.000.000			25.000,00	
3.3.90.00	APLICAÇÕES DIRETAS	0.000.000		25.000,00		
3.3.90.30	MATERIAL DE CONSUMO	0.01.00	10.000,00			
3.3.90.36	OUTROS SERVIÇOS DE TERCEIROS - PESSOA FÍSICA	0.01.00	5.000,00			
3.3.90.39	OUTROS SERVIÇOS DE TERCEIROS - PESSOA JURÍDICA	0.01.00	10.000,00			3.000,00
4.0.00.00	DESPESAS DE CAPITAL	0.000.000				
4.4.00.00	INVESTIMENTOS	0.000.000			3.000,00	
4.4.90.00	APLICAÇÕES DIRETAS	0.000.000		3.000,00		
4.4.90.52	EQUIPAMENTOS E MATERIAL PERMANENTE	0.01.00	3.000,00			
TOTAL						28.000,00



PREFEITURA MUNICIPAL DE IBIMIRIM

Avenida Castro Alves, 432 - CNPJ:10105971/0001-50

Orçamento Programa - Exercício de 2024

Anexo 02
Page 10

NATUREZA DA DESPESA POR ORGÃO E UNIDADE

Lei: 0, Data: 05/10/2023

PODER 02 PODER EXECUTIVO						
ORGÃO 06 SECRETARIA DE ADMINISTRAÇÃO						
UNIDADE 05 DEPARTAMENTO DE INFORMÁTICA						
Código	Especificação	F.R.	Elemento	Modalidade	Grupo	Categoria Econômica
3.0.00.00	DESPESAS CORRENTES	0.000.000				
3.3.00.00	OUTRAS DESPESAS CORRENTES	0.000.000				17.000,00
3.3.90.00	APLICAÇÕES DIRETAS	0.000.000			17.000,00	
3.3.90.30	MATERIAL DE CONSUMO	0.01.00	10.000,00			
3.3.90.36	OUTROS SERVIÇOS DE TERCEIROS - PESSOA FÍSICA	0.01.00	2.000,00			
3.3.90.39	OUTROS SERVIÇOS DE TERCEIROS - PESSOA JURÍDICA	0.01.00	5.000,00			
4.0.00.00	DESPESAS DE CAPITAL	0.000.000				
4.4.00.00	INVESTIMENTOS	0.000.000				10.000,00
4.4.90.00	APLICAÇÕES DIRETAS	0.000.000			10.000,00	
4.4.90.52	EQUIPAMENTOS E MATERIAL PERMANENTE	0.01.00	10.000,00			
TOTAL						27.000,00

**PREFEITURA MUNICIPAL DE IBIMIRIM**

Avenida Castro Alves, 432 - CNPJ:10105971/0001-50

Orçamento Programa - Exercício de 2024

NATUREZA DA DESPESA POR ORGÃO E UNIDADE

Anexo 02

Page 11

Lei: 0, Data: 05/10/2023

Código	Especificação	F.R.	Elemento	Modalidade	Grupo	Categoria Econômica
3.0.00.00	DESPESAS CORRENTES	0.000.000				25.000,00
3.3.00.00	OUTRAS DESPESAS CORRENTES	0.000.000			25.000,00	
3.3.90.00	APLICAÇÕES DIRETAS	0.000.000		25.000,00		
3.3.90.30	MATERIAL DE CONSUMO	0.01.00	3.000,00			
3.3.90.36	OUTROS SERVIÇOS DE TERCEIROS - PESSOA FÍSICA	0.01.00	2.000,00			
3.3.90.39	OUTROS SERVIÇOS DE TERCEIROS - PESSOA JURÍDICA	0.01.00	20.000,00			
4.0.00.00	DESPESAS DE CAPITAL	0.000.000				5.000,00
4.4.00.00	INVESTIMENTOS	0.000.000			5.000,00	
4.4.90.00	APLICAÇÕES DIRETAS	0.000.000		5.000,00		
4.4.90.52	EQUIPAMENTOS E MATERIAL PERMANENTE	0.01.00	5.000,00			
TOTAL						30.000,00



PREFEITURA MUNICIPAL DE IBIMIRIM

Avenida Castro Alves, 432 - CNPJ:10105971/0001-50

Orçamento Programa - Exercício de 2024

Anexo 02
Page 12

NATUREZA DA DESPESA POR ORGÃO E UNIDADE

Lei: 0, Data: 05/10/2023

Código	Especificação	F.R.	Elemento	Modalidade	Grupo	Categoria Econômica
3.0.00.00	DESPESAS CORRENTES	0.000.000				
3.1.00.00	PESSOAL E ENCARGOS SOCIAIS	0.000.000				1.677.000,00
3.1.90.00	APLICAÇÕES DIRETAS	0.000.000			410.000,00	
3.1.90.11	VENCIMENTOS E VANTAGENS FIXAS - PESSOAL CIVIL	0.01.00	400.000,00	410.000,00		
3.1.90.94	INDENIZAÇÕES E RESTITUIÇÕES TRABALHISTAS	0.01.00	10.000,00			
3.3.00.00	OUTRAS DESPESAS CORRENTES	0.000.000				
3.3.90.00	APLICAÇÕES DIRETAS	0.000.000			1.267.000,00	
3.3.90.14	DIARIAS - CIVIL	0.01.00	10.000,00	1.267.000,00		
3.3.90.30	MATERIAL DE CONSUMO	0.01.00	2.000,00			
3.3.90.36	OUTROS SERVIÇOS DE TERCEIROS - PESSOA FÍSICA	0.01.00	35.000,00			
3.3.90.39	OUTROS SERVIÇOS DE TERCEIROS - PESSOA JURÍDICA	0.01.00	400.000,00			
3.3.90.47	OBRIGAÇÕES TRIBUTÁRIAS E CONTRIBUTIVAS	0.01.00	810.000,00			
3.3.90.92	DESPESAS DE EXERCÍCIOS ANTERIORES	0.01.00	10.000,00			
4.0.00.00	DESPESAS DE CAPITAL	0.000.000				
4.4.00.00	INVESTIMENTOS	0.000.000				2.505.000,00
4.4.90.00	APLICAÇÕES DIRETAS	0.000.000			5.000,00	
4.4.90.52	EQUIPAMENTOS E MATERIAL PERMANENTE	0.01.00	5.000,00	5.000,00		
4.6.00.00	AMORTIZAÇÃO DA DÍVIDA	0.000.000				
4.6.90.00	APLICAÇÕES DIRETAS	0.000.000			2.500.000,00	
4.6.90.71	PRINCIPAL DA DÍVIDA CONTRATUAL RESGATADA	0.01.00	1.800.000,00	1.800.000,00		
4.6.91.00	APLICAÇÕES DIRETAS - INTRA-ORÇAMENTÁRIAS	0.000.000			700.000,00	
4.6.91.71	PRINCIPAL DA DÍVIDA CONTRATUAL RESGATADA	0.01.00	700.000,00			
9.0.00.00	RESERVA DE CONTINGÊNCIA	0.000.000				
9.9.00.00	RESERVA DE CONTINGÊNCIA	0.000.000				1.000.000,00
9.9.99.00	A DEFINIR	0.000.000			1.000.000,00	
9.9.99.99	A CLASSIFICAR	0.01.00	1.000.000,00	1.000.000,00		
TOTAL						5.182.000,00

**PREFEITURA MUNICIPAL DE IBIMIRIM**

Avenida Castro Alves, 432 - CNPJ:10105971/0001-50

Orçamento Programa - Exercício de 2024

NATUREZA DA DESPESA POR ORGÃO E UNIDADEAnexo 02
Page 13

Lei: 0, Data: 05/10/2023

Código	Especificação	F.R.	Elemento	Modalidade	Grupo	Categoria Econômica
PODER	02 PODER EXECUTIVO					
ORGÃO	08 SECRETARIA DE INFRA-ESTRUTURA PÚBLICA					
UNIDADE	00 SECRETARIA DE INFRA-ESTRUTURA PÚBLICA					
3.0.00.00	DESPESAS CORRENTES	0.000.000				3.880.000,00
3.1.00.00	PESSOAL E ENCARGOS SOCIAIS	0.000.000			2.485.000,00	
3.1.90.00	APLICAÇÕES DIRETAS	0.000.000		2.485.000,00		
3.1.90.04	CONTRATAÇÃO POR TEMPO DETERMINADO	0.01.00	1.500.000,00			
3.1.90.11	VENCIMENTOS E VANTAGENS FIXAS - PESSOAL CIVIL	0.01.00	975.000,00			
3.1.90.94	INDENIZAÇÕES E RESTITUIÇÕES TRABALHISTAS	0.01.00	10.000,00			
3.3.00.00	OUTRAS DESPESAS CORRENTES	0.000.000			1.395.000,00	
3.3.90.00	APLICAÇÕES DIRETAS	0.000.000		1.395.000,00		
3.3.90.14	DIÁRIAS - CIVIL	0.01.00	10.000,00			
3.3.90.30	MATERIAL DE CONSUMO	0.01.00	500.000,00			
3.3.90.36	OUTROS SERVIÇOS DE TERCEIROS - PESSOA FÍSICA	0.01.00	35.000,00			
3.3.90.37	LOCAÇÃO DE MÃO-DE-OBRA	0.01.00	630.000,00			
3.3.90.39	OUTROS SERVIÇOS DE TERCEIROS - PESSOA JURÍDICA	0.01.00	70.000,00			
3.3.90.48	OUTROS AUXÍLIOS FINANCEIROS A PESSOA FÍSICA	0.01.00	150.000,00			
4.0.00.00	DESPESAS DE CAPITAL	0.000.000				30.000,00
4.4.00.00	INVESTIMENTOS	0.000.000			30.000,00	
4.4.90.00	APLICAÇÕES DIRETAS	0.000.000		30.000,00		
4.4.90.51	OBRAS E INSTALAÇÕES	0.01.00	20.000,00			
4.4.90.52	EQUIPAMENTOS E MATERIAL PERMANENTE	0.01.00	10.000,00			
TOTAL						3.910.000,00



PREFEITURA MUNICIPAL DE IBIMIRIM

Avenida Castro Alves, 432 - CNPJ:10105971/0001-50

Orçamento Programa - Exercício de 2024

Anexo 02
Page 14

NATUREZA DA DESPESA POR ORGÃO E UNIDADE

Lei: 0, Data: 05/10/2023

Código	Especificação	F.R.	Elemento	Modalidade	Grupo	Categoria Econômica
3.0.00.00	DESPESAS CORRENTES	0.000.000				
3.3.00.00	OUTRAS DESPESAS CORRENTES	0.000.000			85.000,00	85.000,00
3.3.90.00	APLICAÇÕES DIRETAS	0.000.000		85.000,00		
3.3.90.30	MATERIAL DE CONSUMO	0.01.00	10.000,00			
3.3.90.36	OUTROS SERVIÇOS DE TERCEIROS - PESSOA FÍSICA	0.01.00	10.000,00			
3.3.90.39	OUTROS SERVIÇOS DE TERCEIROS - PESSOA JURÍDICA	0.01.00	10.000,00			
3.3.90.39	OUTROS SERVIÇOS DE TERCEIROS - PESSOA JURÍDICA	1.05.81	50.000,00			
3.3.90.93	INDENIZAÇÕES E RESTITUIÇÕES	0.01.00	5.000,00			
4.0.00.00	DESPESAS DE CAPITAL	0.000.000				
4.4.00.00	INVESTIMENTOS	0.000.000			4.523.363,50	4.543.363,50
4.4.90.00	APLICAÇÕES DIRETAS	0.000.000		4.523.363,50		
4.4.90.51	OBRAS E INSTALAÇÕES	0.01.00	446.727,00			
4.4.90.51	OBRAS E INSTALAÇÕES	0.01.00	416.636,50			
4.4.90.51	OBRAS E INSTALAÇÕES	1.05.81	3.400.000,00			
4.4.90.51	OBRAS E INSTALAÇÕES	2.02.82	250.000,00			
4.4.90.61	AQUISIÇÃO DE IMÓVEIS	0.01.00	10.000,00			
4.5.00.00	INVERSÕES FINANCEIRAS	0.000.000			20.000,00	
4.5.90.00	APLICAÇÕES DIRETAS	0.000.000		20.000,00		
4.5.90.61	AQUISIÇÃO DE IMÓVEIS	0.01.00	20.000,00			
TOTAL						4.628.363,50

**PREFEITURA MUNICIPAL DE IBIMIRIM**

Avenida Castro Alves, 432 - CNPJ:10105971/0001-50

Orçamento Programa - Exercício de 2024

NATUREZA DA DESPESA POR ORGÃO E UNIDADE

Anexo 02

Page 15

Lei: 0, Data: 05/10/2023

Código	Especificação	F.R.	Elemento	Modalidade	Grupo	Categoria Econômica
PODER	02 PODER EXECUTIVO					
ORGÃO	08 SECRETARIA DE INFRA-ESTRUTURA PÚBLICA					
UNIDADE	02 DEPARTAMENTO DE SERVIÇOS E LIMPEZA URBANA					
3.0.00.00	DESPESAS CORRENTES	0.000.000				1.653.000,00
3.1.00.00	PESSOAL E ENCARGOS SOCIAIS	0.000.000			405.000,00	
3.1.90.00	APLICAÇÕES DIRETAS	0.000.000		405.000,00		
3.1.90.11	VENCIMENTOS E VANTAGENS FIXAS - PESSOAL CIVIL	0.01.00	400.000,00			
3.1.90.94	INDENIZAÇÕES E RESTITUIÇÕES TRABALHISTAS	0.01.00	5.000,00			
3.3.00.00	OUTRAS DESPESAS CORRENTES	0.000.000			1.248.000,00	
3.3.90.00	APLICAÇÕES DIRETAS	0.000.000		1.248.000,00		
3.3.90.14	DIÁRIAS - CIVIL	0.01.00	2.000,00			
3.3.90.30	MATERIAL DE CONSUMO	0.01.00	20.000,00			
3.3.90.30	MATERIAL DE CONSUMO	1.05.72	177.000,00			
3.3.90.36	OUTROS SERVIÇOS DE TERCEIROS - PESSOA FÍSICA	0.01.00	10.000,00			
3.3.90.36	OUTROS SERVIÇOS DE TERCEIROS - PESSOA FÍSICA	1.05.72	162.000,00			
3.3.90.39	OUTROS SERVIÇOS DE TERCEIROS - PESSOA JURÍDICA	0.01.00	30.000,00			
3.3.90.39	OUTROS SERVIÇOS DE TERCEIROS - PESSOA JURÍDICA	1.05.72	847.000,00			
4.0.00.00	DESPESAS DE CAPITAL	0.000.000				459.000,00
4.4.00.00	INVESTIMENTOS	0.000.000			459.000,00	
4.4.90.00	APLICAÇÕES DIRETAS	0.000.000		459.000,00		
4.4.90.51	OBRAS E INSTALAÇÕES	0.01.00	25.000,00			
4.4.90.51	OBRAS E INSTALAÇÕES	1.05.72	257.000,00			
4.4.90.52	EQUIPAMENTOS E MATERIAL PERMANENTE	0.01.00	20.000,00			
4.4.90.52	EQUIPAMENTOS E MATERIAL PERMANENTE	1.05.72	157.000,00			
TOTAL						2.112.000,00



PREFEITURA MUNICIPAL DE IBIMIRIM

Avenida Castro Alves, 432 - CNPJ:10105971/0001-50

Orçamento Programa - Exercício de 2024

NATUREZA DA DESPESA POR ORGÃO E UNIDADE

Anexo 02
Page 16

Lei: 0, Data: 05/10/2023

Código	Especificação	F.R.	Elemento	Modalidade	Grupo	Categoria Econômica
3.0.00.00	DESPESAS CORRENTES	0.000.000				
3.3.00.00	OUTRAS DESPESAS CORRENTES	0.000.000			17.000,00	17.000,00
3.3.90.00	APLICAÇÕES DIRETAS	0.000.000		17.000,00		
3.3.90.14	DIÁRIAS - CIVIL	0.01.00	5.000,00			
3.3.90.30	MATERIAL DE CONSUMO	0.01.00	5.000,00			
3.3.90.36	OUTROS SERVIÇOS DE TERCEIROS - PESSOA FÍSICA	0.01.00	2.000,00			
3.3.90.39	OUTROS SERVIÇOS DE TERCEIROS - PESSOA JURÍDICA	0.01.00	5.000,00			
4.0.00.00	DESPESAS DE CAPITAL	0.000.000				
4.4.00.00	INVESTIMENTOS	0.000.000			10.000,00	10.000,00
4.4.90.00	APLICAÇÕES DIRETAS	0.000.000		10.000,00		
4.4.90.52	EQUIPAMENTOS E MATERIAL PERMANENTE	0.01.00	10.000,00			
TOTAL						27.000,00

**PREFEITURA MUNICIPAL DE IBIMIRIM**

Avenida Castro Alves, 432 - CNPJ:10105971/0001-50

Anexo 02

Page 17

Orçamento Programa - Exercício de 2024

Lei: 0, Data: 05/10/2023

NATUREZA DA DESPESA POR ORGÃO E UNIDADE

Código	Especificação	F.R.	Elemento	Modalidade	Grupo	Categoria Econômica
PODER	02 PODER EXECUTIVO					
ORGÃO	08 SECRETARIA DE INFRA-ESTRUTURA PÚBLICA					
UNIDADE	04 DEPARTAMENTO DE ALMOXARIFADO E TRANSPORTE					
3.0.00.00	DESPESAS CORRENTES	0.000.000				2.322.636,50
3.3.00.00	OUTRAS DESPESAS CORRENTES	0.000.000			2.322.636,50	
3.3.90.00	APLICAÇÕES DIRETAS	0.000.000		2.322.636,50		
3.3.90.14	DIÁRIAS - CIVIL	0.01.00	5.000,00			
3.3.90.30	MATERIAL DE CONSUMO	0.01.00	437.545,50			
3.3.90.36	OUTROS SERVIÇOS DE TERCEIROS - PESSOA FÍSICA	0.01.00	14.000,00			
3.3.90.39	OUTROS SERVIÇOS DE TERCEIROS - PESSOA JURÍDICA	0.01.00	1.866.091,00			60.000,00
4.0.00.00	DESPESAS DE CAPITAL	0.000.000				
4.4.00.00	INVESTIMENTOS	0.000.000			60.000,00	
4.4.90.00	APLICAÇÕES DIRETAS	0.000.000		60.000,00		
4.4.90.51	OBRAS E INSTALAÇÕES	0.01.00	50.000,00			
4.4.90.52	EQUIPAMENTOS E MATERIAL PERMANENTE	0.01.00	10.000,00			
TOTAL						2.382.636,50



PREFEITURA MUNICIPAL DE IBIMIRIM

Avenida Castro Alves, 432 - CNPJ:10105971/0001-50

Orçamento Programa - Exercício de 2024

NATUREZA DA DESPESA POR ORGÃO E UNIDADE

Anexo 02
Page 18

Lei: 0, Data: 05/10/2023

Código	Especificação	F.R.	Elemento	Modalidade	Grupo	Categoria Econômica
3.0.00.00	DESPESAS CORRENTES	0.000.000				
3.1.00.00	PESSOAL E ENCARGOS SOCIAIS	0.000.000			610.000,00	705.000,00
3.1.90.00	APLICAÇÕES DIRETAS	0.000.000		610.000,00		
3.1.90.04	CONTRATAÇÃO POR TEMPO DETERMINADO	0.01.00	150.000,00			
3.1.90.11	VENCIMENTOS E VANTAGENS FIXAS - PESSOAL CIVIL	0.01.00	450.000,00			
3.1.90.94	INDENIZAÇÕES E RESTITUIÇÕES TRABALHISTAS	0.01.00	10.000,00			
3.3.00.00	OUTRAS DESPESAS CORRENTES	0.000.000			95.000,00	
3.3.90.00	APLICAÇÕES DIRETAS	0.000.000		95.000,00		
3.3.90.14	DIÁRIAS - CIVIL	0.01.00	5.000,00			
3.3.90.30	MATERIAL DE CONSUMO	1.05.81	10.000,00			
3.3.90.31	PREMIAÇÕES CULTURAIS, ARTÍSTICAS, CIENTÍFICAS, DESPORTIVAS E	1.05.81	30.000,00			
3.3.90.36	OUTROS SERVIÇOS DE TERCEIROS - PESSOA FÍSICA	1.05.81	10.000,00			
3.3.90.39	OUTROS SERVIÇOS DE TERCEIROS - PESSOA JURÍDICA	0.01.00	25.000,00			
3.3.90.39	OUTROS SERVIÇOS DE TERCEIROS - PESSOA JURÍDICA	1.05.81	15.000,00			
4.0.00.00	DESPESAS DE CAPITAL	0.000.000				10.000,00
4.4.00.00	INVESTIMENTOS	0.000.000			10.000,00	
4.4.90.00	APLICAÇÕES DIRETAS	0.000.000		10.000,00		
4.4.90.52	EQUIPAMENTOS E MATERIAL PERMANENTE	0.01.00	10.000,00			
TOTAL						715.000,00

**PREFEITURA MUNICIPAL DE IBIMIRIM**

Avenida Castro Alves, 432 - CNPJ:10105971/0001-50

Orçamento Programa - Exercício de 2024

NATUREZA DA DESPESA POR ORGÃO E UNIDADE

Anexo 02

Page 19

Lei: 0, Data: 05/10/2023

PODER 02 PODER EXECUTIVO						
ORGÃO 09 SECRETÁRIA DE DESENVOLVIMENTO ECONOMICO						
UNIDADE 01 DEPARTAMENTO DA JUVENTUDE						
Código	Especificação	F.R.	Elemento	Modalidade	Grupo	Categoria Econômica
3.0.00.00	DESPESAS CORRENTES	0.000.000				115.000,00
3.3.00.00	OUTRAS DESPESAS CORRENTES	0.000.000			115.000,00	
3.3.90.00	APLICAÇÕES DIRETAS	0.000.000		115.000,00		
3.3.90.30	MATERIAL DE CONSUMO	0.01.00	38.000,00			
3.3.90.36	OUTROS SERVIÇOS DE TERCEIROS - PESSOA FÍSICA	0.01.00	32.000,00			
3.3.90.39	OUTROS SERVIÇOS DE TERCEIROS - PESSOA JURÍDICA	0.01.00	45.000,00			
4.0.00.00	DESPESAS DE CAPITAL	0.000.000				20.000,00
4.4.00.00	INVESTIMENTOS	0.000.000			20.000,00	
4.4.90.00	APLICAÇÕES DIRETAS	0.000.000		20.000,00		
4.4.90.52	EQUIPAMENTOS E MATERIAL PERMANENTE	0.01.00	20.000,00			
TOTAL						135.000,00



PREFEITURA MUNICIPAL DE IBIMIRIM

Avenida Castro Alves, 432 - CNPJ:10105971/0001-50

Orçamento Programa - Exercício de 2024

NATUREZA DA DESPESA POR ORGÃO E UNIDADE

Anexo 02

Page 20

Lei: 0, Data: 05/10/2023

PODER 02 PODER EXECUTIVO						
ORGÃO 09 SECRETÁRIA DE DESENVOLVIMENTO ECONOMICO						
UNIDADE 02 DEPARTAMENTO DE GERAÇÃO DE EMPREGO E RENDA						
Código	Especificação	F.R.	Elemento	Modalidade	Grupo	Categoria Econômica
3.0.00.00	DESPESAS CORRENTES	0.000.000				
3.3.00.00	OUTRAS DESPESAS CORRENTES	0.000.000				92.000,00
3.3.90.00	APLICAÇÕES DIRETAS	0.000.000			92.000,00	
3.3.90.14	DIÁRIAS - CIVIL	0.01.00	4.000,00			
3.3.90.30	MATERIAL DE CONSUMO	0.01.00	40.000,00			
3.3.90.32	MATERIAL, BEM OU SERVIÇO PARA DISTRIBUIÇÃO GRATUITA	0.01.00	11.000,00			
3.3.90.36	OUTROS SERVIÇOS DE TERCEIROS - PESSOA FÍSICA	0.01.00	12.000,00			
3.3.90.39	OUTROS SERVIÇOS DE TERCEIROS - PESSOA JURÍDICA	0.01.00	25.000,00			
4.0.00.00	DESPESAS DE CAPITAL	0.000.000				
4.4.00.00	INVESTIMENTOS	0.000.000				30.000,00
4.4.90.00	APLICAÇÕES DIRETAS	0.000.000			30.000,00	
4.4.90.52	EQUIPAMENTOS E MATERIAL PERMANENTE	0.01.00	30.000,00			
TOTAL						122.000,00

**PREFEITURA MUNICIPAL DE IBIMIRIM**

Avenida Castro Alves, 432 - CNPJ:10105971/0001-50

Orçamento Programa - Exercício de 2024

NATUREZA DA DESPESA POR ORGÃO E UNIDADE

Anexo 02

Page 21

Lei: 0, Data: 05/10/2023

Código	Especificação	F.R.	Elemento	Modalidade	Grupo	Categoria Econômica
PODER	02 PODER EXECUTIVO					
ORGÃO	09 SECRETÁRIA DE DESENVOLVIMENTO ECONOMICO					
UNIDADE	03 DIRETORIA DE CULTURA					
3.0.00.00	DESPESAS CORRENTES	0.000.000				3.420.091,00
3.3.00.00	OUTRAS DESPESAS CORRENTES	0.000.000			3.420.091,00	
3.3.90.00	APLICAÇÕES DIRETAS	0.000.000		3.420.091,00		
3.3.90.14	DIÁRIAS - CIVIL	0.01.00	10.000,00			
3.3.90.30	MATERIAL DE CONSUMO	0.01.00	69.000,00			
3.3.90.31	PREMIAÇÕES CULTURAIS, ARTÍSTICAS, CIENTÍFICAS, DESPORTIVAS E	0.01.00	9.000,00			
3.3.90.32	MATERIAL, BEM OU SERVIÇO PARA DISTRIBUIÇÃO GRATUITA	0.01.00	5.000,00			
3.3.90.36	OUTROS SERVIÇOS DE TERCEIROS - PESSOA FÍSICA	0.01.00	112.000,00			
3.3.90.36	OUTROS SERVIÇOS DE TERCEIROS - PESSOA FÍSICA	1.01.81	82.000,00			
3.3.90.36	OUTROS SERVIÇOS DE TERCEIROS - PESSOA FÍSICA	1.05.81	167.000,00			
3.3.90.39	OUTROS SERVIÇOS DE TERCEIROS - PESSOA JURÍDICA	0.01.00	2.931.091,00			
3.3.90.39	OUTROS SERVIÇOS DE TERCEIROS - PESSOA JURÍDICA	0.01.00	35.000,00			
4.0.00.00	DESPESAS DE CAPITAL	0.000.000				70.000,00
4.4.00.00	INVESTIMENTOS	0.000.000			70.000,00	
4.4.90.00	APLICAÇÕES DIRETAS	0.000.000		70.000,00		
4.4.90.52	EQUIPAMENTOS E MATERIAL PERMANENTE	0.01.00	70.000,00			
TOTAL						3.490.091,00



PREFEITURA MUNICIPAL DE IBIMIRIM

Avenida Castro Alves, 432 - CNPJ:10105971/0001-50

Orçamento Programa - Exercício de 2024

Anexo 02

Page 22

NATUREZA DA DESPESA POR ORGÃO E UNIDADE

Lei: 0, Data: 05/10/2023

Código	Especificação	F.R.	Elemento	Modalidade	Grupo	Categoria Econômica
3.0.00.00	DESPESAS CORRENTES	0.000.000				
3.3.00.00	OUTRAS DESPESAS CORRENTES	0.000.000			183.000,00	183.000,00
3.3.90.00	APLICAÇÕES DIRETAS	0.000.000		183.000,00		
3.3.90.14	DIÁRIAS - CIVIL	0.01.00	15.000,00			
3.3.90.30	MATERIAL DE CONSUMO	0.01.00	60.000,00			
3.3.90.31	PREMIAÇÕES CULTURAIS, ARTÍSTICAS, CIENTÍFICAS, DESPORTIVAS E	0.01.00	15.000,00			
3.3.90.32	MATERIAL, BEM OU SERVIÇO PARA DISTRIBUIÇÃO GRATUITA	0.01.00	5.000,00			
3.3.90.36	OUTROS SERVIÇOS DE TERCEIROS - PESSOA FÍSICA	0.01.00	8.000,00			
3.3.90.39	OUTROS SERVIÇOS DE TERCEIROS - PESSOA JURÍDICA	0.01.00	80.000,00			
4.0.00.00	DESPESAS DE CAPITAL	0.000.000				
4.4.00.00	INVESTIMENTOS	0.000.000			10.000,00	10.000,00
4.4.90.00	APLICAÇÕES DIRETAS	0.000.000		10.000,00		
4.4.90.52	EQUIPAMENTOS E MATERIAL PERMANENTE	0.01.00	10.000,00			
TOTAL						193.000,00



PREFEITURA MUNICIPAL DE IBIMIRIM

Avenida Castro Alves, 432 - CNPJ:10105971/0001-50

Orçamento Programa - Exercício de 2024

NATUREZA DA DESPESA POR ORGÃO E UNIDADE

Anexo 02

Page 23

Lei: 0, Data: 05/10/2023

PODER		02 PODER EXECUTIVO				
ORGÃO		09 SECRETÁRIA DE DESENVOLVIMENTO ECONOMICO				
UNIDADE		05 DEPARTAMENTO DE TURISMO				
Código	Especificação	F.R.	Elemento	Modalidade	Grupo	Categoria Econômica
3.0.00.00	DESPESAS CORRENTES	0.000.000				96.500,00
3.3.00.00	OUTRAS DESPESAS CORRENTES	0.000.000			96.500,00	
3.3.90.00	APLICAÇÕES DIRETAS	0.000.000		96.500,00		
3.3.90.14	DIÁRIAS - CIVIL	0.01.00	2.000,00			
3.3.90.30	MATERIAL DE CONSUMO	0.01.00	16.000,00			
3.3.90.32	MATERIAL, BEM OU SERVIÇO PARA DISTRIBUIÇÃO GRATUITA	0.01.00	4.000,00			
3.3.90.36	OUTROS SERVIÇOS DE TERCEIROS - PESSOA FÍSICA	0.01.00	14.500,00			
3.3.90.39	OUTROS SERVIÇOS DE TERCEIROS - PESSOA JURÍDICA	0.01.00	60.000,00			
4.0.00.00	DESPESAS DE CAPITAL	0.000.000				30.000,00
4.4.00.00	INVESTIMENTOS	0.000.000			30.000,00	
4.4.90.00	APLICAÇÕES DIRETAS	0.000.000		30.000,00		
4.4.90.52	EQUIPAMENTOS E MATERIAL PERMANENTE	0.01.00	30.000,00			
TOTAL						126.500,00



PREFEITURA MUNICIPAL DE IBIMIRIM

Avenida Castro Alves, 432 - CNPJ:10105971/0001-50

Orçamento Programa - Exercício de 2024

Anexo 02
Page 24

NATUREZA DA DESPESA POR ORGÃO E UNIDADE

Lei: 0, Data: 05/10/2023

Código	Especificação	F.R.	Elemento	Modalidade	Grupo	Categoria Econômica
3.0.00.00	DESPESAS CORRENTES	0.000.000				
3.1.00.00	PESSOAL E ENCARGOS SOCIAIS	0.000.000			1.862.000,00	5.520.182,00
3.1.90.00	APLICAÇÕES DIRETAS	0.000.000		1.862.000,00		
3.1.90.04	CONTRATAÇÃO POR TEMPO DETERMINADO	0.01.00	1.107.000,00			
3.1.90.11	VENCIMENTOS E VANTAGENS FIXAS - PESSOAL CIVIL	0.01.00	750.000,00			
3.1.90.94	INDENIZAÇÕES E RESTITUIÇÕES TRABALHISTAS	0.01.00	5.000,00			
3.3.00.00	OUTRAS DESPESAS CORRENTES	0.000.000			3.658.182,00	
3.3.90.00	APLICAÇÕES DIRETAS	0.000.000		3.658.182,00		
3.3.90.14	DIÁRIAS - CIVIL	0.01.00	10.000,00			
3.3.90.30	MATERIAL DE CONSUMO	0.01.00	421.500,00			
3.3.90.31	PREMIAÇÕES CULTURAIS, ARTÍSTICAS, CIENTÍFICAS, DESPORTIVAS E	0.01.00	7.000,00			
3.3.90.36	OUTROS SERVIÇOS DE TERCEIROS - PESSOA FÍSICA	0.01.00	270.500,00			
3.3.90.37	LOCAÇÃO DE MÃO-DE-OBRA	0.01.00	720.000,00			
3.3.90.39	OUTROS SERVIÇOS DE TERCEIROS - PESSOA JURÍDICA	0.01.00	2.149.182,00			
3.3.90.48	OUTROS AUXÍLIOS FINANCEIROS A PESSOA FÍSICA	0.01.00	80.000,00			
4.0.00.00	DESPESAS DE CAPITAL	0.000.000				
4.4.00.00	INVESTIMENTOS	0.000.000			457.818,00	457.818,00
4.4.90.00	APLICAÇÕES DIRETAS	0.000.000		457.818,00		
4.4.90.51	OBRAS E INSTALAÇÕES	0.01.00	74.454,50			
4.4.90.51	OBRAS E INSTALAÇÕES	0.01.00	297.818,00			
4.4.90.51	OBRAS E INSTALAÇÕES	0.01.00	85.545,50			
TOTAL						5.978.000,00

**PREFEITURA MUNICIPAL DE IBIMIRIM**

Avenida Castro Alves, 432 - CNPJ:10105971/0001-50

Anexo 02

Page 25

Orçamento Programa - Exercício de 2024

NATUREZA DA DESPESA POR ORGÃO E UNIDADE

Lei: 0, Data: 05/10/2023

Código	Especificação	F.R.	Elemento	Modalidade	Grupo	Categoria Econômica
PODER	02 PODER EXECUTIVO					
ORGÃO	10 SECRETARIA MUNICIPAL DE AGRICULTURA E MEIO AMBIENTE					
UNIDADE	02 DEPARTAMENTO DE AGRICULTURA, APICULTURA E PESCA					
3.0.00.00	DESPESAS CORRENTES	0.000.000				50.500,00
3.3.00.00	OUTRAS DESPESAS CORRENTES	0.000.000			50.500,00	
3.3.90.00	APLICAÇÕES DIRETAS	0.000.000		50.500,00		
3.3.90.14	DIÁRIAS - CIVIL	0.01.00	2.000,00			
3.3.90.30	MATERIAL DE CONSUMO	0.01.00	15.000,00			
3.3.90.36	OUTROS SERVIÇOS DE TERCEIROS - PESSOA FÍSICA	0.01.00	18.000,00			
3.3.90.39	OUTROS SERVIÇOS DE TERCEIROS - PESSOA JURÍDICA	0.01.00	15.500,00			
TOTAL						50.500,00



PREFEITURA MUNICIPAL DE IBIMIRIM

Avenida Castro Alves, 432 - CNPJ:10105971/0001-50

Orçamento Programa - Exercício de 2024

Anexo 02
Page 26

NATUREZA DA DESPESA POR ORGÃO E UNIDADE

Lei: 0, Data: 05/10/2023

Código	Especificação	F.R.	Elemento	Modalidade	Grupo	Categoria Econômica
02	PODER EXECUTIVO					
10	SECRETARIA MUNICIPAL DE AGRICULTURA E MEIO AMBIENTE					
03	DEPARTAMENTO DO MEIO AMBIENTE					
3.0.00.00	DESPESAS CORRENTES	0.000.000				
3.3.00.00	OUTRAS DESPESAS CORRENTES	0.000.000				687.273,00
3.3.90.00	APLICAÇÕES DIRETAS	0.000.000			687.273,00	
3.3.90.14	DIÁRIAS - CIVIL	0.01.00	7.000,00			
3.3.90.30	MATERIAL DE CONSUMO	0.01.00	58.000,00			
3.3.90.36	OUTROS SERVIÇOS DE TERCEIROS - PESSOA FÍSICA	0.01.00	15.000,00			
3.3.90.39	OUTROS SERVIÇOS DE TERCEIROS - PESSOA JURÍDICA	0.01.00	607.273,00			
4.0.00.00	DESPESAS DE CAPITAL	0.000.000				
4.4.00.00	INVESTIMENTOS	0.000.000				410.545,50
4.4.90.00	APLICAÇÕES DIRETAS	0.000.000			410.545,50	
4.4.90.51	OBRAS E INSTALAÇÕES	0.01.00	360.545,50			
4.4.90.52	EQUIPAMENTOS E MATERIAL PERMANENTE	0.01.00	35.000,00			
4.4.90.52	EQUIPAMENTOS E MATERIAL PERMANENTE	1.01.00	15.000,00			
TOTAL						1.097.818,50



PREFEITURA MUNICIPAL DE IBIMIRIM

Avenida Castro Alves, 432 - CNPJ:10105971/0001-50

Anexo 02

Page 27

Orçamento Programa - Exercício de 2024

NATUREZA DA DESPESA POR ORGÃO E UNIDADE

Lei: 0, Data: 05/10/2023

PODER 03 ENTIDADES SUPERVISIONADAS						
ORGÃO 01 FUNDO MUNICIPAL DE EDUCAÇÃO DE IBIMIRIM						
UNIDADE 01 FUNDO MUNICIPAL DE EDUCAÇÃO DE IBIMIRIM						
Código	Especificação	F.R.	Elemento	Modalidade	Grupo	Categoria Econômica
3.0.00.00	DESPESAS CORRENTES	0.000.000				37.704.000,00
3.1.00.00	PESSOAL E ENCARGOS SOCIAIS	0.000.000			24.993.000,00	
3.1.90.00	APLICAÇÕES DIRETAS	0.000.000		21.098.000,00		
3.1.90.04	CONTRATAÇÃO POR TEMPO DETERMINADO	0.01.00	70.000,00			
3.1.90.04	CONTRATAÇÃO POR TEMPO DETERMINADO	1.05.06	45.000,00			
3.1.90.04	CONTRATAÇÃO POR TEMPO DETERMINADO	1.05.06	3.495.000,00			
3.1.90.04	CONTRATAÇÃO POR TEMPO DETERMINADO	1.05.07	520.000,00			
3.1.90.04	CONTRATAÇÃO POR TEMPO DETERMINADO	1.05.07	500.000,00			
3.1.90.04	CONTRATAÇÃO POR TEMPO DETERMINADO	1.05.07	655.000,00			
3.1.90.11	VENCIMENTOS E VANTAGENS FIXAS - PESSOAL CIVIL	0.01.00	1.170.000,00			
3.1.90.11	VENCIMENTOS E VANTAGENS FIXAS - PESSOAL CIVIL	1.05.06	215.000,00			
3.1.90.11	VENCIMENTOS E VANTAGENS FIXAS - PESSOAL CIVIL	1.05.06	8.730.000,00			
3.1.90.11	VENCIMENTOS E VANTAGENS FIXAS - PESSOAL CIVIL	1.05.07	35.000,00			
3.1.90.11	VENCIMENTOS E VANTAGENS FIXAS - PESSOAL CIVIL	1.05.07	2.500.000,00			
3.1.90.11	VENCIMENTOS E VANTAGENS FIXAS - PESSOAL CIVIL	1.05.07	1.690.000,00			
3.1.90.13	OBRIGAÇÕES PATRONAIS	0.01.00	120.000,00			
3.1.90.13	OBRIGAÇÕES PATRONAIS	1.05.06	1.120.000,00			
3.1.90.13	OBRIGAÇÕES PATRONAIS	1.05.07	80.000,00			
3.1.90.92	DESPESAS DE EXERCÍCIOS ANTERIORES	0.01.00	37.000,00			
3.1.90.94	INDENIZAÇÕES E RESTITUIÇÕES TRABALHISTAS	0.01.00	46.000,00			
3.1.90.94	INDENIZAÇÕES E RESTITUIÇÕES TRABALHISTAS	1.05.06	70.000,00			
3.1.91.00	APLICAÇÕES DIRETAS- INTRA-ORÇAMENTÁRIAS	0.000.000		3.895.000,00		
3.1.91.13	OBRIGAÇÕES PATRONAIS	0.01.00	160.000,00			
3.1.91.13	OBRIGAÇÕES PATRONAIS	1.05.06	3.355.000,00			
3.1.91.13	OBRIGAÇÕES PATRONAIS	1.05.07	120.000,00			
3.1.91.13	OBRIGAÇÕES PATRONAIS	1.05.07	260.000,00			
3.3.00.00	OUTRAS DESPESAS CORRENTES	0.000.000			12.711.000,00	
3.3.90.00	APLICAÇÕES DIRETAS	0.000.000		12.711.000,00		
3.3.90.14	DIÁRIAS - CIVIL	0.01.00	20.000,00			
3.3.90.30	MATERIAL DE CONSUMO	0.01.00	545.000,00			
3.3.90.30	MATERIAL DE CONSUMO	1.05.06	430.000,00			
3.3.90.30	MATERIAL DE CONSUMO	1.05.06	300.000,00			
3.3.90.30	MATERIAL DE CONSUMO	1.05.09	530.000,00			
3.3.90.30	MATERIAL DE CONSUMO	1.05.10	2.000,00			
3.3.90.30	MATERIAL DE CONSUMO	1.05.13	500.000,00			
3.3.90.30	MATERIAL DE CONSUMO	1.05.14	100.000,00			
3.3.90.30	MATERIAL DE CONSUMO	1.05.21	600.000,00			
3.3.90.32	MATERIAL, BEM OU SERVIÇO PARA DISTRIBUIÇÃO GRATUITA	0.02.00	150.000,00			
3.3.90.32	MATERIAL, BEM OU SERVIÇO PARA DISTRIBUIÇÃO GRATUITA	1.05.06	200.000,00			
3.3.90.32	MATERIAL, BEM OU SERVIÇO PARA DISTRIBUIÇÃO GRATUITA	1.05.09	150.000,00			
3.3.90.35	SERVIÇOS DE CONSULTORIA	0.01.00	70.000,00			
3.3.90.36	OUTROS SERVIÇOS DE TERCEIROS - PESSOA FÍSICA	0.01.00	80.000,00			
3.3.90.36	OUTROS SERVIÇOS DE TERCEIROS - PESSOA FÍSICA	1.05.06	15.000,00			
3.3.90.36	OUTROS SERVIÇOS DE TERCEIROS - PESSOA FÍSICA	1.05.10	1.000,00			
3.3.90.37	LOCAÇÃO DE MÃO-DE-OBRA	1.05.06	1.800.000,00			
3.3.90.39	OUTROS SERVIÇOS DE TERCEIROS - PESSOA JURÍDICA	0.01.00	1.931.000,00			



PREFEITURA MUNICIPAL DE IBIRIMIR

Avenida Castro Alves, 432 - CNPJ:10105971/0001-50

Orçamento Programa - Exercício de 2024

NATUREZA DA DESPESA POR ORGÃO E UNIDADE

Anexo 02
Page 28

Lei: 0, Data: 05/10/2023

Código	Especificação	F.R.	Elemento	Modalidade	Grupo	Categoria Econômica
PODER	03 ENTIDADES SUPERVISIONADAS					
ORGÃO	01 FUNDO MUNICIPAL DE EDUCAÇÃO DE IBIRIMIR					
UNIDADE	01 FUNDO MUNICIPAL DE EDUCAÇÃO DE IBIRIMIR					
3.3.90.39	OUTROS SERVIÇOS DE TERCEIROS - PESSOA JURÍDICA	1.05.06	3.600.000,00			
3.3.90.39	OUTROS SERVIÇOS DE TERCEIROS - PESSOA JURÍDICA	1.05.09	190.000,00			
3.3.90.39	OUTROS SERVIÇOS DE TERCEIROS - PESSOA JURÍDICA	1.05.10	2.000,00			
3.3.90.39	OUTROS SERVIÇOS DE TERCEIROS - PESSOA JURÍDICA	1.05.14	150.000,00			
3.3.90.47	OBRIGAÇÕES TRIBUTÁRIAS E CONTRIBUTIVAS	0.01.00	20.000,00			
3.3.90.48	OUTROS AUXÍLIOS FINANCEIROS A PESSOA FÍSICA	0.01.00	1.120.000,00			
3.3.90.91	SENTENÇAS JUDICIAIS	0.01.00	10.000,00			
3.3.90.92	DESPESAS DE EXERCÍCIOS ANTERIORES	0.01.00	20.000,00			
3.3.90.93	INDENIZAÇÕES E RESTITUIÇÕES	0.01.00	55.000,00			
3.3.90.93	INDENIZAÇÕES E RESTITUIÇÕES	0.01.00	120.000,00			
4.0.00.00	DESPESAS DE CAPITAL	0.000.000				4.131.000,00
4.4.00.00	INVESTIMENTOS	0.000.000				
4.4.90.00	APLICAÇÕES DIRETAS	0.000.000			4.031.000,00	
4.4.90.51	OBRAS E INSTALAÇÕES	0.01.00	116.000,00	4.031.000,00		
4.4.90.51	OBRAS E INSTALAÇÕES	1.02.81	50.000,00			
4.4.90.51	OBRAS E INSTALAÇÕES	1.05.07	195.000,00			
4.4.90.51	OBRAS E INSTALAÇÕES	1.05.21	3.010.000,00			
4.4.90.51	OBRAS E INSTALAÇÕES	1.05.81	10.000,00			
4.4.90.52	EQUIPAMENTOS E MATERIAL PERMANENTE	0.01.00	160.000,00			
4.4.90.52	EQUIPAMENTOS E MATERIAL PERMANENTE	1.05.07	300.000,00			
4.4.90.52	EQUIPAMENTOS E MATERIAL PERMANENTE	1.05.21	150.000,00			
4.4.90.52	EQUIPAMENTOS E MATERIAL PERMANENTE	1.05.81	20.000,00			
4.4.90.52	EQUIPAMENTOS E MATERIAL PERMANENTE	1.05.81	20.000,00			
4.6.00.00	AMORTIZAÇÃO DA DÍVIDA	0.000.000			100.000,00	
4.6.90.00	APLICAÇÕES DIRETAS	0.000.000				
4.6.90.71	PRINCIPAL DA DÍVIDA CONTRATUAL RESGATADA	0.01.00	100.000,00	100.000,00		
TOTAL						41.835.000,00

**PREFEITURA MUNICIPAL DE IBIMIRIM**

Avenida Castro Alves, 432 - CNPJ:10105971/0001-50

Orçamento Programa - Exercício de 2024

NATUREZA DA DESPESA POR ORGÃO E UNIDADEAnexo 02
Page 29

Lei: 0, Data: 05/10/2023

PODER	03 ENTIDADES SUPERVISIONADAS					
ORGÃO	03 FUNDO MUNICIPAL DE ASSISTÊNCIA SOCIAL					
UNIDADE	01 FUNDO MUNICIPAL DE ASSISTÊNCIA SOCIAL					
Código	Especificação	F.R.	Elemento	Modalidade	Grupo	Categoria Econômica
3.0.00.00	DESPESAS CORRENTES	0.000.000				6.476.000,00
3.1.00.00	PESSOAL E ENCARGOS SOCIAIS	0.000.000			3.097.000,00	
3.1.90.00	APLICAÇÕES DIRETAS	0.000.000		2.997.000,00		
3.1.90.04	CONTRATAÇÃO POR TEMPO DETERMINADO	0.01.00	1.350.000,00			
3.1.90.04	CONTRATAÇÃO POR TEMPO DETERMINADO	1.01.00	150.000,00			
3.1.90.04	CONTRATAÇÃO POR TEMPO DETERMINADO	1.05.15	220.000,00			
3.1.90.11	VENCIMENTOS E VANTAGENS FIXAS - PESSOAL CIVIL	0.01.00	812.000,00			
3.1.90.13	OBRIGAÇÕES PATRONAIS	0.01.00	300.000,00			
3.1.90.13	OBRIGAÇÕES PATRONAIS	1.01.00	30.000,00			
3.1.90.13	OBRIGAÇÕES PATRONAIS	1.05.15	100.000,00			
3.1.90.13	OBRIGAÇÕES PATRONAIS	2.02.22	10.000,00			
3.1.90.92	DESPESAS DE EXERCÍCIOS ANTERIORES	0.01.00	10.000,00			
3.1.90.94	INDENIZAÇÕES E RESTITUIÇÕES TRABALHISTAS	0.01.00	10.000,00			
3.1.90.94	INDENIZAÇÕES E RESTITUIÇÕES TRABALHISTAS	1.05.15	5.000,00			
3.1.91.00	APLICAÇÕES DIRETAS- INTRA-ORÇAMENTÁRIAS	0.000.000		100.000,00		
3.1.91.13	OBRIGAÇÕES PATRONAIS	0.01.00	100.000,00			
3.3.00.00	OUTRAS DESPESAS CORRENTES	0.000.000			3.379.000,00	
3.3.50.00	TRANSFERÊNCIAS A INSTITUIÇÕES PRIVADAS SEM FINS LUCRATIVOS	0.000.000		10.000,00		
3.3.50.43	SUBVENÇÕES SOCIAIS	0.01.00	5.000,00			
3.3.50.43	SUBVENÇÕES SOCIAIS	2.02.22	5.000,00			
3.3.90.00	APLICAÇÕES DIRETAS	0.000.000		3.369.000,00		
3.3.90.14	DIÁRIAS - CIVIL	0.01.00	42.000,00			
3.3.90.14	DIÁRIAS - CIVIL	1.01.00	1.000,00			
3.3.90.14	DIÁRIAS - CIVIL	1.05.15	3.000,00			
3.3.90.14	DIÁRIAS - CIVIL	1.05.15	27.000,00			
3.3.90.14	DIÁRIAS - CIVIL	2.02.22	5.000,00			
3.3.90.14	DIÁRIAS - CIVIL	2.02.82	5.000,00			
3.3.90.30	MATERIAL DE CONSUMO	0.01.00	425.000,00			
3.3.90.30	MATERIAL DE CONSUMO	1.01.00	50.000,00			
3.3.90.30	MATERIAL DE CONSUMO	1.05.15	741.000,00			
3.3.90.30	MATERIAL DE CONSUMO	2.02.22	50.000,00			
3.3.90.30	MATERIAL DE CONSUMO	2.02.22	200.000,00			
3.3.90.30	MATERIAL DE CONSUMO	2.02.22	15.000,00			
3.3.90.30	MATERIAL DE CONSUMO	2.02.82	10.000,00			
3.3.90.32	MATERIAL, BEM OU SERVIÇO PARA DISTRIBUIÇÃO GRATUITA	0.01.00	125.000,00			
3.3.90.32	MATERIAL, BEM OU SERVIÇO PARA DISTRIBUIÇÃO GRATUITA	1.05.15	5.000,00			
3.3.90.32	MATERIAL, BEM OU SERVIÇO PARA DISTRIBUIÇÃO GRATUITA	2.02.22	10.000,00			
3.3.90.32	MATERIAL, BEM OU SERVIÇO PARA DISTRIBUIÇÃO GRATUITA	2.02.82	12.000,00			
3.3.90.35	SERVIÇOS DE CONSULTORIA	0.01.00	20.000,00			
3.3.90.36	OUTROS SERVIÇOS DE TERCEIROS - PESSOA FÍSICA	0.01.00	172.000,00			
3.3.90.36	OUTROS SERVIÇOS DE TERCEIROS - PESSOA FÍSICA	1.01.00	20.000,00			
3.3.90.36	OUTROS SERVIÇOS DE TERCEIROS - PESSOA FÍSICA	1.05.15	100.000,00			
3.3.90.36	OUTROS SERVIÇOS DE TERCEIROS - PESSOA FÍSICA	2.02.22	25.000,00			
3.3.90.36	OUTROS SERVIÇOS DE TERCEIROS - PESSOA FÍSICA	2.02.22	2.000,00			
3.3.90.36	OUTROS SERVIÇOS DE TERCEIROS - PESSOA FÍSICA	2.02.82	10.000,00			
3.3.90.39	OUTROS SERVIÇOS DE TERCEIROS - PESSOA JURÍDICA	0.01.00	396.000,00			



PREFEITURA MUNICIPAL DE IBIMIRIM

Avenida Castro Alves, 432 - CNPJ:10105971/0001-50

Orçamento Programa - Exercício de 2024

Anexo 02
Page 30

NATUREZA DA DESPESA POR ORGÃO E UNIDADE

Lel: 0, Data: 05/10/2023

PODER 03 ENTIDADES SUPERVISIONADAS						
ORGÃO 03 FUNDO MUNICIPAL DE ASSISTÊNCIA SOCIAL						
UNIDADE 01 FUNDO MUNICIPAL DE ASSISTÊNCIA SOCIAL						
Código	Especificação	F.R.	Elemento	Modalidade	Grupo	Categoria Econômica
3.3.90.39	OUTROS SERVIÇOS DE TERCEIROS - PESSOA JURÍDICA	1.01.00	50.000,00			
3.3.90.39	OUTROS SERVIÇOS DE TERCEIROS - PESSOA JURÍDICA	1.05.15	271.000,00			
3.3.90.39	OUTROS SERVIÇOS DE TERCEIROS - PESSOA JURÍDICA	2.02.22	27.000,00			
3.3.90.39	OUTROS SERVIÇOS DE TERCEIROS - PESSOA JURÍDICA	2.02.22	2.000,00			
3.3.90.39	OUTROS SERVIÇOS DE TERCEIROS - PESSOA JURÍDICA	2.02.82	10.000,00			
3.3.90.47	OBRIGAÇÕES TRIBUTÁRIAS E CONTRIBUTIVAS	0.01.00	20.000,00			
3.3.90.48	OUTROS AUXÍLIOS FINANCEIROS A PESSOA FÍSICA	0.01.00	503.000,00			
3.3.90.92	DESPESAS DE EXERCÍCIOS ANTERIORES	0.01.00	10.000,00			
3.3.90.93	INDENIZAÇÕES E RESTITUIÇÕES	0.01.00	5.000,00			
4.0.00.00	DESPESAS DE CAPITAL	0.000.000				
4.4.00.00	INVESTIMENTOS	0.000.000				880.000,00
4.4.90.00	APLICAÇÕES DIRETAS	0.000.000			870.000,00	
4.4.90.51	OBRAS E INSTALAÇÕES	0.01.00	160.000,00			
4.4.90.51	OBRAS E INSTALAÇÕES	1.05.15	60.000,00			
4.4.90.52	EQUIPAMENTOS E MATERIAL PERMANENTE	0.01.00	205.000,00			
4.4.90.52	EQUIPAMENTOS E MATERIAL PERMANENTE	1.01.00	20.000,00			
4.4.90.52	EQUIPAMENTOS E MATERIAL PERMANENTE	1.05.15	295.000,00			
4.4.90.52	EQUIPAMENTOS E MATERIAL PERMANENTE	1.05.81	40.000,00			
4.4.90.52	EQUIPAMENTOS E MATERIAL PERMANENTE	2.02.22	45.000,00			
4.4.90.52	EQUIPAMENTOS E MATERIAL PERMANENTE	2.02.22	5.000,00			
4.4.90.52	EQUIPAMENTOS E MATERIAL PERMANENTE	2.02.82	40.000,00			
4.6.00.00	AMORTIZAÇÃO DA DÍVIDA	0.000.000			10.000,00	
4.6.90.00	APLICAÇÕES DIRETAS	0.000.000				
4.6.90.71	PRINCIPAL DA DÍVIDA CONTRATUAL RESGATADA	0.01.00	10.000,00	10.000,00		
TOTAL						7.356.000,00



PREFEITURA MUNICIPAL DE IBIMIRIM

Avenida Castro Alves, 432 - CNPJ:10105971/0001-50

Orçamento Programa - Exercício de 2024

NATUREZA DA DESPESA POR ORGÃO E UNIDADE

Anexo 02
Page 31

Lei: 0, Data: 05/10/2023

PODER	03 ENTIDADES SUPERVISIONADAS					
ORGÃO	04 FUNDO MUNICIPAL DE SAÚDE					
UNIDADE	01 FUNDO MUNICIPAL DE SAÚDE					
Código	Especificação	F.R.	Elemento	Modalidade	Grupo	Categoria Econômica
3.0.00.00	DESPESAS CORRENTES	0.000.000				27.968.000,00
3.1.00.00	PESSOAL E ENCARGOS SOCIAIS	0.000.000			15.397.000,00	
3.1.90.00	APLICAÇÕES DIRETAS	0.000.000		13.587.000,00		
3.1.90.04	CONTRATAÇÃO POR TEMPO DETERMINADO	0.01.00	1.402.500,00			
3.1.90.04	CONTRATAÇÃO POR TEMPO DETERMINADO	1.05.11	3.099.500,00			
3.1.90.04	CONTRATAÇÃO POR TEMPO DETERMINADO	1.05.81	300.000,00			
3.1.90.11	VENCIMENTOS E VANTAGENS FIXAS - PESSOAL CIVIL	0.01.00	3.715.000,00			
3.1.90.11	VENCIMENTOS E VANTAGENS FIXAS - PESSOAL CIVIL	1.05.11	825.000,00			
3.1.90.11	VENCIMENTOS E VANTAGENS FIXAS - PESSOAL CIVIL	1.05.11	2.000.000,00			
3.1.90.11	VENCIMENTOS E VANTAGENS FIXAS - PESSOAL CIVIL	1.05.81	1.000.000,00			
3.1.90.13	OBRIGAÇÕES PATRONAIS	0.01.00	500.000,00			
3.1.90.13	OBRIGAÇÕES PATRONAIS	1.05.11	510.000,00			
3.1.90.92	DESPESAS DE EXERCÍCIOS ANTERIORES	0.01.00	65.000,00			
3.1.90.92	DESPESAS DE EXERCÍCIOS ANTERIORES	1.05.11	10.000,00			
3.1.90.94	INDENIZAÇÕES E RESTITUIÇÕES TRABALHISTAS	0.01.00	75.000,00			
3.1.90.94	INDENIZAÇÕES E RESTITUIÇÕES TRABALHISTAS	1.05.11	85.000,00			
3.1.91.00	APLICAÇÕES DIRETAS- INTRA-ORÇAMENTÁRIAS	0.000.000		1.810.000,00		
3.1.91.13	OBRIGAÇÕES PATRONAIS	0.01.00	1.000.000,00			
3.1.91.13	OBRIGAÇÕES PATRONAIS	1.05.11	810.000,00			
3.3.00.00	OUTRAS DESPESAS CORRENTES	0.000.000			12.571.000,00	
3.3.50.00	TRANSFERÊNCIAS A INSTITUIÇÕES PRIVADAS SEM FINS LUCRATIVOS	0.000.000		4.000.000,00		
3.3.50.43	SUBVENÇÕES SOCIAIS	1.05.11	4.000.000,00			
3.3.90.00	APLICAÇÕES DIRETAS	0.000.000		8.571.000,00		
3.3.90.14	DIÁRIAS - CIVIL	0.01.00	153.500,00			
3.3.90.14	DIÁRIAS - CIVIL	1.05.11	10.500,00			
3.3.90.14	DIÁRIAS - CIVIL	1.05.81	10.000,00			
3.3.90.30	MATERIAL DE CONSUMO	0.01.00	295.000,00			
3.3.90.30	MATERIAL DE CONSUMO	1.05.11	1.373.000,00			
3.3.90.32	MATERIAL, BEM OU SERVIÇO PARA DISTRIBUIÇÃO GRATUITA	0.01.00	183.000,00			
3.3.90.32	MATERIAL, BEM OU SERVIÇO PARA DISTRIBUIÇÃO GRATUITA	1.05.11	150.000,00			
3.3.90.32	MATERIAL, BEM OU SERVIÇO PARA DISTRIBUIÇÃO GRATUITA	2.02.82	280.000,00			
3.3.90.35	SERVIÇOS DE CONSULTORIA	0.01.00	70.000,00			
3.3.90.36	OUTROS SERVIÇOS DE TERCEIROS - PESSOA FÍSICA	0.01.00	208.000,00			
3.3.90.36	OUTROS SERVIÇOS DE TERCEIROS - PESSOA FÍSICA	1.05.11	221.000,00			
3.3.90.37	LOCAÇÃO DE MÃO-DE-OBRA	0.01.00	634.000,00			
3.3.90.37	LOCAÇÃO DE MÃO-DE-OBRA	1.05.11	200.000,00			
3.3.90.37	LOCAÇÃO DE MÃO-DE-OBRA	1.05.81	1.166.000,00			
3.3.90.39	OUTROS SERVIÇOS DE TERCEIROS - PESSOA JURÍDICA	0.01.00	1.502.000,00			
3.3.90.39	OUTROS SERVIÇOS DE TERCEIROS - PESSOA JURÍDICA	1.05.11	1.578.000,00			
3.3.90.47	OBRIGAÇÕES TRIBUTÁRIAS E CONTRIBUTIVAS	0.01.00	40.000,00			
3.3.90.47	OBRIGAÇÕES TRIBUTÁRIAS E CONTRIBUTIVAS	1.05.11	45.000,00			
3.3.90.48	OUTROS AUXÍLIOS FINANCEIROS A PESSOA FÍSICA	0.01.00	80.000,00			
3.3.90.48	OUTROS AUXÍLIOS FINANCEIROS A PESSOA FÍSICA	1.05.11	20.000,00			
3.3.90.92	DESPESAS DE EXERCÍCIOS ANTERIORES	0.01.00	79.000,00			
3.3.90.92	DESPESAS DE EXERCÍCIOS ANTERIORES	1.05.11	23.000,00			
3.3.90.93	INDENIZAÇÕES E RESTITUIÇÕES	0.01.00	200.000,00			



PREFEITURA MUNICIPAL DE IBIRIMIR

Avenida Castro Alves, 432 - CNPJ:10105971/0001-50

Orçamento Programa - Exercício de 2024

Anexo 02
Page 32

NATUREZA DA DESPESA POR ORGÃO E UNIDADE

Lel: 0, Data: 05/10/2023

Código	Especificação	F.R.	Elemento	Modalidade	Grupo	Categoria Econômica
3.3.90.99	INDENIZAÇÕES E RESTITUIÇÕES	0.05.01	50.000,00			
4.0.00.00	DESPESAS DE CAPITAL	0.000.000				1.884.545,00
4.4.00.00	INVESTIMENTOS	0.000.000				
4.4.90.00	APLICAÇÕES DIRETAS	0.000.000			1.884.545,00	
4.4.90.51	OBRAS E INSTALAÇÕES	0.01.00	335.045,25			
4.4.90.51	OBRAS E INSTALAÇÕES	0.01.00	130.000,00			
4.4.90.51	OBRAS E INSTALAÇÕES	1.05.08	200.000,00			
4.4.90.51	OBRAS E INSTALAÇÕES	1.05.81	350.000,00			
4.4.90.52	EQUIPAMENTOS E MATERIAL PERMANENTE	0.01.00	483.954,25			
4.4.90.52	EQUIPAMENTOS E MATERIAL PERMANENTE	0.01.00	165.545,50			
4.4.90.52	EQUIPAMENTOS E MATERIAL PERMANENTE	1.05.08	150.000,00			
4.4.90.52	EQUIPAMENTOS E MATERIAL PERMANENTE	1.05.81	10.000,00			
4.4.90.52	EQUIPAMENTOS E MATERIAL PERMANENTE	2.02.82	60.000,00			
TOTAL						29.852.545,00



PREFEITURA MUNICIPAL DE IBIMIRIM

Avenida Castro Alves, 432 - CNPJ:10105971/0001-50

Orçamento Programa - Exercício de 2024

NATUREZA DA DESPESA POR ORGÃO E UNIDADE

Anexo 02
Page 33

Lei: 0, Data: 05/10/2023

PODER 03 ENTIDADES SUPERVISIONADAS						
ORGÃO 05 FUNDO MUNICIPAL DE DIREITOS DA CRIANÇA E DO ADOLESCENTE						
UNIDADE 01 FUNDO MUNICIPAL DOS DIREITOS DA CRIANÇA E ADOLESCENTE						
Código	Especificação	F.R.	Elemento	Modalidade	Grupo	Categoria Econômica
3.0.00.00	DESPESAS CORRENTES	0.000.000				470.000,00
3.3.00.00	OUTRAS DESPESAS CORRENTES	0.000.000			470.000,00	
3.3.50.00	TRANSFERÊNCIAS A INSTITUIÇÕES PRIVADAS SEM FINS LUCRATIVOS	0.000.000		400.000,00		
3.3.50.43	SUBVENÇÕES SOCIAIS	0.01.00	400.000,00			
3.3.90.00	APLICAÇÕES DIRETAS	0.000.000		70.000,00		
3.3.90.14	DIÁRIAS - CIVIL	0.01.00	10.000,00			
3.3.90.30	MATERIAL DE CONSUMO	0.01.00	10.000,00			
3.3.90.36	OUTROS SERVIÇOS DE TERCEIROS - PESSOA FÍSICA	0.01.00	15.000,00			
3.3.90.39	OUTROS SERVIÇOS DE TERCEIROS - PESSOA JURÍDICA	0.01.00	30.000,00			
3.3.90.47	OBRIGAÇÕES TRIBUTÁRIAS E CONTRIBUTIVAS	0.01.00	5.000,00			
4.0.00.00	DESPESAS DE CAPITAL	0.000.000				100.000,00
4.4.00.00	INVESTIMENTOS	0.000.000			100.000,00	
4.4.90.00	APLICAÇÕES DIRETAS	0.000.000		100.000,00		
4.4.90.51	OBRAS E INSTALAÇÕES	0.01.00	50.000,00			
4.4.90.52	EQUIPAMENTOS E MATERIAL PERMANENTE	0.01.00	50.000,00			
TOTAL						570.000,00



PREFEITURA MUNICIPAL DE IBIMIRIM

Avenida Castro Alves, 432 - CNPJ:10105971/0001-50

Orçamento Programa - Exercício de 2024

Anexo 02
Page 34

NATUREZA DA DESPESA POR ORGÃO E UNIDADE

Lei: 0, Data: 05/10/2023

PODER 03 ENTIDADES SUPERVISIONADAS						
ORGÃO 06 INSTITUTO PREVIDENCIÁRIO DOS SERV. MUNICIPAIS DE IBIMIRIM						
UNIDADE 01 INSTITUTO PREVIDENCIÁRIO DOS SERV. MUNICIPAIS DE IBIMIRIM						
Código	Especificação	F.R.	Elemento	Modalidade	Grupo	Categoria Econômica
3.0.00.00	DESPESAS CORRENTES	0.000.000				
3.1.00.00	PESSOAL E ENCARGOS SOCIAIS	0.000.000				8.514.000,00
3.1.90.00	APLICAÇÕES DIRETAS	0.000.000			7.694.000,00	
3.1.90.01	APOSENTADORIAS, RESERVA REMUNERADA E REFORMAS	0.04.03	6.500.000,00	7.674.000,00		
3.1.90.03	PENSÕES	0.04.03	1.000.000,00			
3.1.90.04	CONTRATAÇÃO POR TEMPO DETERMINADO	0.04.03	20.000,00			
3.1.90.11	VENCIMENTOS E VANTAGENS FIXAS - PESSOAL CIVIL	0.04.03	120.000,00			
3.1.90.13	OBRIGAÇÕES PATRONAIS	0.04.03	4.000,00			
3.1.90.91	SENTENÇAS JUDICIAIS	0.04.03	20.000,00			
3.1.90.92	DESPESAS DE EXERCÍCIOS ANTERIORES	0.04.03	10.000,00			
3.1.91.00	APLICAÇÕES DIRETAS- INTRA-ORÇAMENTÁRIAS	0.000.000		20.000,00		
3.1.91.13	OBRIGAÇÕES PATRONAIS	0.04.03	20.000,00			
3.3.00.00	OUTRAS DESPESAS CORRENTES	0.000.000			820.000,00	
3.3.90.00	APLICAÇÕES DIRETAS	0.000.000		820.000,00		
3.3.90.14	DIÁRIAS - CIVIL	0.04.03	30.000,00			
3.3.90.30	MATERIAL DE CONSUMO	0.04.03	50.000,00			
3.3.90.33	PASSAGENS E DESPESAS COM LOCOMOÇÃO	0.04.03	50.000,00			
3.3.90.35	SERVIÇOS DE CONSULTORIA	0.04.03	100.000,00			
3.3.90.36	OUTROS SERVIÇOS DE TERCEIROS - PESSOA FÍSICA	0.04.03	130.000,00			
3.3.90.39	OUTROS SERVIÇOS DE TERCEIROS - PESSOA JURÍDICA	0.04.03	350.000,00			
3.3.90.47	OBRIGAÇÕES TRIBUTÁRIAS E CONTRIBUTIVAS	0.04.03	20.000,00			
3.3.90.91	SENTENÇAS JUDICIAIS	0.04.03	50.000,00			
3.3.90.92	DESPESAS DE EXERCÍCIOS ANTERIORES	0.04.03	10.000,00			
3.3.90.93	INDENIZAÇÕES E RESTITUIÇÕES	0.04.03	30.000,00			
4.0.00.00	DESPESAS DE CAPITAL	0.000.000				
4.4.00.00	INVESTIMENTOS	0.000.000				180.000,00
4.4.90.00	APLICAÇÕES DIRETAS	0.000.000			170.000,00	
4.4.90.51	OBRAS E INSTALAÇÕES	0.04.03	50.000,00	170.000,00		
4.4.90.52	EQUIPAMENTOS E MATERIAL PERMANENTE	0.04.03	20.000,00			
4.4.90.61	AQUISIÇÃO DE IMÓVEIS	0.04.03	100.000,00			
4.6.00.00	AMORTIZAÇÃO DA DÍVIDA	0.000.000				
4.6.90.00	APLICAÇÕES DIRETAS	0.000.000			10.000,00	
4.6.90.71	PRINCIPAL DA DÍVIDA CONTRATUAL RESGATADA	0.04.03	10.000,00	10.000,00		
9.0.00.00	RESERVA DE CONTINGÊNCIA	0.000.000				
9.9.00.00	RESERVA DE CONTINGÊNCIA	0.000.000				440.037,55
9.9.99.00	A DEFINIR	0.000.000			440.037,55	
9.9.99.99	A CLASSIFICAR	0.000.000			440.037,55	
		0.04.03	440.037,55			
TOTAL						9.134.037,55

**PREFEITURA MUNICIPAL DE IBIMIRIM**

Avenida Castro Alves, 432 - CNPJ:10105971/0001-50

Orçamento Programa - Exercício de 2024

NATUREZA DA DESPESA POR ORGÃO E UNIDADE

Anexo 02

Page 35

Lei: 0, Data: 05/10/2023

PODER	03 ENTIDADES SUPERVISIONADAS					
ORGÃO	07 FUNDO MUNICIPAL DE DIREITOS DO IDOSO					
UNIDADE	01 FUNDO MUNICIPAL DE DIREITOS DO IDOSO					
Código	Especificação	F.R.	Elemento	Modalidade	Grupo	Categoria Econômica
3.0.00.00	DESPESAS CORRENTES	0.000.000				283.000,00
3.1.00.00	PESSOAL E ENCARGOS SOCIAIS	0.000.000			60.000,00	
3.1.90.00	APLICAÇÕES DIRETAS	0.000.000		60.000,00		
3.1.90.04	CONTRATAÇÃO POR TEMPO DETERMINADO	1.01.00	50.000,00			
3.1.90.13	OBRIGAÇÕES PATRONAIS	0.01.00	10.000,00			
3.3.00.00	OUTRAS DESPESAS CORRENTES	0.000.000			223.000,00	
3.3.50.00	TRANSFERÊNCIAS A INSTITUIÇÕES PRIVADAS SEM FINS LUCRATIVOS	0.000.000		70.000,00		
3.3.50.43	SUBVENÇÕES SOCIAIS	0.01.00	20.000,00			
3.3.50.43	SUBVENÇÕES SOCIAIS	1.05.96	50.000,00			
3.3.90.00	APLICAÇÕES DIRETAS	0.000.000		153.000,00		
3.3.90.14	DIÁRIAS - CIVIL	1.01.00	3.000,00			
3.3.90.14	DIÁRIAS - CIVIL	1.05.96	5.000,00			
3.3.90.30	MATERIAL DE CONSUMO	0.01.00	70.000,00			
3.3.90.30	MATERIAL DE CONSUMO	1.05.96	25.000,00			
3.3.90.36	OUTROS SERVIÇOS DE TERCEIROS - PESSOA FÍSICA	0.01.00	5.000,00			
3.3.90.36	OUTROS SERVIÇOS DE TERCEIROS - PESSOA FÍSICA	1.05.96	10.000,00			
3.3.90.39	OUTROS SERVIÇOS DE TERCEIROS - PESSOA JURÍDICA	0.01.00	10.000,00			
3.3.90.39	OUTROS SERVIÇOS DE TERCEIROS - PESSOA JURÍDICA	1.05.96	20.000,00			
3.3.90.47	OBRIGAÇÕES TRIBUTÁRIAS E CONTRIBUTIVAS	0.01.00	5.000,00			
4.0.00.00	DESPESAS DE CAPITAL	0.000.000				50.000,00
4.4.00.00	INVESTIMENTOS	0.000.000			50.000,00	
4.4.90.00	APLICAÇÕES DIRETAS	0.000.000		50.000,00		
4.4.90.52	EQUIPAMENTOS E MATERIAL PERMANENTE	0.01.00	50.000,00			
TOTAL						333.000,00



PREFEITURA MUNICIPAL DE IBIMIRIM

Avenida Castro Alves, 432 - CNPJ:10105971/0001-50

Orçamento Programa - Exercício de 2024

Anexo 02
Page 36

NATUREZA DA DESPESA POR ORGÃO E UNIDADE

Lei: 0, Data: 05/10/2023

PODER		03 ENTIDADES SUPERVISIONADAS				
ORGÃO		09 CONSORCIO-CIMPAJEU				
UNIDADE		01 CONSORCIO-CIMPAJEU				
Código	Especificação	F.R.	Elemento	Modalidade	Grupo	Categoria Econômica
3.0.00.00	DESPESAS CORRENTES	0.000.000				
3.3.00.00	OUTRAS DESPESAS CORRENTES	0.000.000				508.962,45
3.3.90.00	APLICAÇÕES DIRETAS	0.000.000			508.962,45	
3.3.90.30	MATERIAL DE CONSUMO	0.01.00	1.736,91			
3.3.90.35	SERVIÇOS DE CONSULTORIA	0.01.00	5.488,63			
3.3.90.36	OUTROS SERVIÇOS DE TERCEIROS - PESSOA FÍSICA	0.01.00	1.736,91			
3.3.90.39	OUTROS SERVIÇOS DE TERCEIROS - PESSOA JURÍDICA	0.01.00	500.000,00			
TOTAL						508.962,45



PREFEITURA MUNICIPAL DE IBIMIRIM

Avenida Castro Alves, 432 - CNPJ:10105971/0001-50

Orçamento Programa - Exercício de 2024

NATUREZA DA DESPESA POR ORGÃO E UNIDADE

Anexo 02
Page 37

Lei: 0, Data: 05/10/2023

Código	Especificação	F.R.	Elemento	Modalidade	Grupo	Categoria Econômica
PODER	03 ENTIDADES SUPERVISIONADAS					
ORGÃO	10 FUNDO DE DESENVOLVIMENTO MUNICIPAL					
UNIDADE	00 FUNDO DE DESENVOLVIMENTO MUNICIPAL					
4.0.00.00	DESPESAS DE CAPITAL	0.000.000				375.000,00
4.4.00.00	INVESTIMENTOS	0.000.000			375.000,00	
4.4.90.00	APLICAÇÕES DIRETAS	0.000.000		375.000,00		
4.4.90.51	OBRAS E INSTALAÇÕES	0.01.00	135.000,00			
4.4.90.51	OBRAS E INSTALAÇÕES	2.02.82	220.000,00			
4.4.90.52	EQUIPAMENTOS E MATERIAL PERMANENTE	0.01.00	10.000,00			
4.4.90.52	EQUIPAMENTOS E MATERIAL PERMANENTE	2.02.82	10.000,00			
TOTAL						375.000,00
TOTAL GERAL						136.500.000,00



PREFEITURA MUNICIPAL DE IBIMIRIM

Avenida Castro Alves, 432 - CNPJ:10105971/0001-50

Orçamento Programa - Exercício de 2024

Anexo 06

Page 1

Lei: 0, Data: 05/10/2023

PROGRAMA DE TRABALHO

(Inc.II, § 2º, Art.2º)

01 PODER LEGISLATIVO

01 LEGISLATIVO MUNICIPAL

Código	Especificação	Operação Especial	Projetos	Atividades	Total
01	Legislativa		210.000,00	3.993.000,00	4.203.000,00
01	031 Ação Legislativa		210.000,00	3.847.000,00	4.057.000,00
01	031 0001 ATIVIDADES LEGISLATIVAS		210.000,00	3.847.000,00	4.057.000,00
01.031.0001.1001.0000	CONSTRUÇÃO, REFORMA E AMPLIAÇÃO DO PRÉDIO DA CÂMARA		120.000,00		120.000,00
01.031.0001.1002.0000	AQUISIÇÃO DE MÓVEIS, MÁQUINAS, EQUIPAMENTOS DIVERSOS E VEÍCULOS		80.000,00		80.000,00
01.031.0001.1003.0000	AQUISIÇÃO DE IMÓVEIS		10.000,00		10.000,00
01.031.0001.2001.0000	MANUT. DAS ATIVIDADES LEGISLATIVAS E ADMINISTRATIVAS DA CÂMARA			3.706.000,00	3.706.000,00
01.031.0001.2002.0000	PAGAMENTO DE DESPESAS DE EXERCÍCIOS ANTERIORES			24.000,00	24.000,00
01.031.0001.2163.0000	DISPÊNDIOS COM INDENIZAÇÕES E RESTITUIÇÕES			112.000,00	112.000,00
01.031.0001.4033.0000	MANUTENÇÃO DAS ATIVIDADES DE COTAS MENSAIS DE COMBUSTÍVEIS			5.000,00	5.000,00
01	124 Controle Interno			146.000,00	146.000,00
01	124 0001 ATIVIDADES LEGISLATIVAS			146.000,00	146.000,00
01.124.0001.2003.0000	MANUTENÇÃO DO SISTEMA DE CONTROLE INTERNO DA CÂMARA			146.000,00	146.000,00
28	Encargos Especiais			570.000,00	570.000,00
28	846 Outros Encargos Especiais			570.000,00	570.000,00
28	846 0001 ATIVIDADES LEGISLATIVAS			570.000,00	570.000,00
28.846.0001.0104.0000	CONTRIBUIÇÕES PATRONAIS DO PODER LEGISLATIVO MUNICIPAL			570.000,00	570.000,00
TOTAL		0,00	210.000,00	4.563.000,00	4.773.000,00



PREFEITURA MUNICIPAL DE IBIMIRIM

Avenida Castro Alves, 432 - CNPJ:10105971/0001-50

Orçamento Programa - Exercício de 2024

Anexo 06

Page 2

Lei: 0, Data: 05/10/2023

PROGRAMA DE TRABALHO

(Inc.II, § 2º, Art.2º)

02 PODER EXECUTIVO

01 PROCURADORIA JURÍDICA

Código	Especificação	Operação Especial	Projetos	Atividades	Total
04	Administração		20.000,00	30.000,00	50.000,00
04	122 Administração Geral		20.000,00	30.000,00	50.000,00
04	122 0422 AÇÕES DO PROCESSO JUDICIÁRIO		20.000,00	30.000,00	50.000,00
04.122.0422.1901.0000	AQUISIÇÃO DE EQUIPAMENTOS / BENS MÓVEIS PARA A PROCURADORIA MUNICIPAL		20.000,00		20.000,00
04.122.0422.2010.0000	MANUTENÇÃO DA PROCURADORIA MUNICIPAL			30.000,00	30.000,00
28	Encargos Especiais			470.000,00	470.000,00
28	846 Outros Encargos Especiais			470.000,00	470.000,00
28	846 0422 AÇÕES DO PROCESSO JUDICIÁRIO			470.000,00	470.000,00
28.846.0422.4048.0000	SENTENÇAS JUDICIAIS			470.000,00	470.000,00
TOTAL		0,00	20.000,00	500.000,00	520.000,00



PREFEITURA MUNICIPAL DE IBIRIMIR

Avenida Castro Alves, 432 - CNPJ:10105971/0001-50

Orçamento Programa - Exercício de 2024

Anexo 06

Page 3

Lei: 0, Data: 05/10/2023

PROGRAMA DE TRABALHO

(Inc.II, § 2º, Art.2º)

02 PODER EXECUTIVO

02 ASSESSORIA DE PLANEJAMENTO

Código	Especificação	Operação Especial	Projetos	Atividades	Total
04	Administração		5.000,00	10.000,00	15.000,00
04	122 Administração Geral		5.000,00	10.000,00	15.000,00
04	122 0421 GESTÃO ADMINISTRATIVA DO MUNICÍPIO		5.000,00	10.000,00	15.000,00
04.122.0421.1902.0000	AQUISIÇÃO DE EQUIPAMENTOS / BENS MÓVEIS PARA A ASSESSORIA DE PLANEJAMENTO		5.000,00		5.000,00
04.122.0421.2991.0000	MANUTENÇÃO DAS ATIVIDADES DO PLANEJAMENTO			10.000,00	10.000,00
TOTAL		0,00	5.000,00	10.000,00	15.000,00

**PREFEITURA MUNICIPAL DE IBIRIMIR**

Avenida Castro Alves, 432 - CNPJ:10105971/0001-50

Orçamento Programa - Exercício de 2024

Anexo 06

Page 4

Lei: 0, Data: 05/10/2023

PROGRAMA DE TRABALHO

(Inc.II, § 2º, Art.2º)

02 PODER EXECUTIVO**03 ASSESSORIA EXECUTIVA**

Código	Especificação	Operação Especial	Projetos	Atividades	T o t a l
04	Administração		25.000,00	797.000,00	822.000,00
04	122 Administração Geral		20.000,00	425.000,00	445.000,00
04	122 0421 GESTÃO ADMINISTRATIVA DO MUNICÍPIO		20.000,00	425.000,00	445.000,00
04.122.0421.1903.0000	AQUISIÇÃO DE VEÍCULOS, EQUIPAMENTOS E DEMAIS BENS MÓVEIS PARA O GABINETE DO PREFEITO		20.000,00		20.000,00
04.122.0421.2005.0000	MANUTENÇÃO DAS ATIVIDADES DO GABINETE DO PREFEITO			425.000,00	425.000,00
04	124 Controle Interno		5.000,00	272.000,00	277.000,00
04	124 0421 GESTÃO ADMINISTRATIVA DO MUNICÍPIO		5.000,00	272.000,00	277.000,00
04.124.0421.1006.0000	AQUISIÇÃO DE EQUIPAMENTOS PARA O CONTROLE INTERNO		5.000,00		5.000,00
04.124.0421.2009.0000	MANUTENÇÃO DAS ATIVIDADES DE CONTROLE INTERNO			272.000,00	272.000,00
04	131 Comunicação Social			100.000,00	100.000,00
04	131 0421 GESTÃO ADMINISTRATIVA DO MUNICÍPIO			100.000,00	100.000,00
04.131.0421.2006.0000	DIVULGAÇÃO INSTITUCIONAL, IMPRESSOS E PUBLICAÇÕES DIVERSOS			100.000,00	100.000,00
TOTAL		0,00	25.000,00	797.000,00	822.000,00



PREFEITURA MUNICIPAL DE IBIMIRIM

Avenida Castro Alves, 432 - CNPJ:10105971/0001-50

Orçamento Programa - Exercício de 2024

Anexo 06

Page 5

Lei: 0, Data: 05/10/2023

PROGRAMA DE TRABALHO

(Inc.II, § 2º, Art.2º)

02 PODER EXECUTIVO

04 SECRETARIA MUNICIPAL DE POLÍTICAS PÚBLICAS PARA AS MULHERES

Código	Especificação	Operação Especial	Projetos	Atividades	Total
14	Direitos da Cidadania				
14	244 Assistência Comunitária		51.000,00	671.000,00	722.000,00
14	244 0421 GESTÃO ADMINISTRATIVA DO MUNICÍPIO		51.000,00	671.000,00	722.000,00
14.244.0421.1005.0000	AQUISIÇÃO DE EQUIPAMENTOS PARA A SECRETÁRIA DA MULHER		51.000,00	671.000,00	722.000,00
			31.000,00		31.000,00
14.244.0421.1892.0000	AQUISIÇÃO DE EQUIPAMENTO PARA O GABINETE DA SECRETÁRIA		20.000,00		20.000,00
14.244.0421.2007.0000	IMPL. E MANUT. DE POLITICAS DE DEF. DIREITOS DAS MULHERES			350.000,00	350.000,00
14.244.0421.2988.0000	MANUTENÇÃO DAS ATIVIDADES DO GABINETE			135.000,00	135.000,00
14.244.0421.4002.0000	MANUTENÇÃO DAS ATIVIDADES DO PROJETO CARAVANA SEMEAR			36.000,00	36.000,00
14.244.0421.4003.0000	MANUTENÇÃO DAS ATIVIDADES DO PROJETO IBIMIRIM PELO EMPODERAMENTO FEMININO			29.000,00	29.000,00
14.244.0421.4004.0000	MANUTENÇÃO DAS ATIVIDADES DO PROJETO PROFISSIONALIZA MULHER			15.000,00	15.000,00
14.244.0421.4005.0000	MANUTENÇÃO DE OFICINAS PARA MULHERES NO EMPREENDEDORISMO			14.000,00	14.000,00
14.244.0421.4006.0000	MANUTENÇÃO DAS ATIVIDADES DO PROJETO ELA VAI A FEIRA			92.000,00	92.000,00
TOTAL		0,00	51.000,00	671.000,00	722.000,00

**PREFEITURA MUNICIPAL DE IBIMIRIM**

Avenida Castro Alves, 432 - CNPJ:10105971/0001-50

Orçamento Programa - Exercício de 2024

Anexo 06

Page 6

Lei: 0, Data: 05/10/2023

PROGRAMA DE TRABALHO

(Inc.II, § 2º, Art.2º)

02 PODER EXECUTIVO**06 SECRETARIA DE ADMINISTRAÇÃO**

Código	Especificação	Operação Especial	Projetos	Atividades	Total
04	Administração		73.000,00	6.349.545,50	6.422.545,50
04	122	Administração Geral	73.000,00	6.324.545,50	6.397.545,50
04	122	0421	GESTÃO ADMINISTRATIVA DO MUNICÍPIO	6.324.545,50	6.397.545,50
04.122.0421.1007.0000	AQUISIÇÃO DE VEÍCULOS, MÓVEIS, MÁQUINAS E EQUIPAMENTOS DIVERSOS		50.000,00		50.000,00
04.122.0421.1009.0000	AQUISIÇÃO DE EQUIPAMENTOS P/ O DEPARTAMENTO DE RECURSOS HUMANOS		10.000,00		10.000,00
04.122.0421.1904.0000	AQUISIÇÃO DE EQUIPAMENTOS / BENS MÓVEIS PARA O DEPARTAMENTO DE COMPRAS		3.000,00		3.000,00
04.122.0421.1905.0000	AQUISIÇÃO DE EQUIPAMENTOS / BENS MÓVEIS PARA O DEPARTAMENTO DE INFORMÁTICA		10.000,00		10.000,00
04.122.0421.2012.0000	MANUTENÇÃO DAS ATIVIDADES DA SEC. DE ADMINISTRAÇÃO			5.945.545,50	5.945.545,50
04.122.0421.2017.0000	MANUTENÇÃO DAS ATIVIDADES DO DEPTO. DE REC. HUMANOS			10.000,00	10.000,00
04.122.0421.2020.0000	MANUT. DAS ATIVIDADES DO DEPTO DE GESTÃO DE PATRIMÔNIO			12.000,00	12.000,00
04.122.0421.2894.0000	MANUTENÇÃO DAS ATIVIDADES DO DEPTO. DE COMPRAS			25.000,00	25.000,00
04.122.0421.2896.0000	MANUTENÇÃO DAS ATIVIDADES DO DEPTO. DE INFORMÁTICA			17.000,00	17.000,00
04.122.0421.4029.0000	MANUTENÇÃO DO PROGRAMA FRENTE DE TRABALHO - PREFEITURA			70.000,00	70.000,00
04.122.0421.4062.0000	MANUTENÇÃO DAS ATIVIDADES DO CONSELHO TUTELAR			245.000,00	245.000,00
04	128	Formação de Recursos Humanos		25.000,00	25.000,00
04	128	0421	GESTÃO ADMINISTRATIVA DO MUNICÍPIO	25.000,00	25.000,00
04.128.0421.2014.0000	CAPACITAÇÃO DOS SERVIDORES MUNICIPAIS			25.000,00	25.000,00
06	Segurança Pública		50.000,00	126.000,00	176.000,00
06	122	Administração Geral	50.000,00	126.000,00	176.000,00
06	122	0424	FORTALECIMENTO DA GUARDA MUNICIPAL	126.000,00	176.000,00
06.122.0424.1984.0000	EXPANSÃO E ADEQUAÇÃO DA REDE DE FORTALECIMENTO DA GUARDA MUNICIPAL		50.000,00		50.000,00
06.122.0424.4066.0000	MANUTENÇÃO DAS ATIVIDADES DE FORTALECIMENTO DA GUARDA MUNICIPAL			76.000,00	76.000,00
06.122.0424.4067.0000	MANUTENÇÃO DAS ATIVIDADES DO PROJETO CIDADE PACÍFICA			50.000,00	50.000,00
09	Previdência Social			2.905.000,00	2.905.000,00
09	272	Previdência do Regime Estatutário		1.600.000,00	1.600.000,00
09	272	0901	GESTÃO ADMINISTRATIVA DO RPPS	1.600.000,00	1.600.000,00
09.272.0901.4049.0000	CONTRIBUIÇÃO PREVIDENCIÁRIA - IBIPREV			1.600.000,00	1.600.000,00
09	273	Previdência Complementar		1.305.000,00	1.305.000,00
09	273	0901	GESTÃO ADMINISTRATIVA DO RPPS	1.305.000,00	1.305.000,00
09.273.0901.4050.0000	CONTRIBUIÇÃO PREVIDENCIÁRIA - INSS			1.305.000,00	1.305.000,00



PREFEITURA MUNICIPAL DE IBIMIRIM

Avenida Castro Alves, 432 - CNPJ:10105971/0001-50

Orçamento Programa - Exercício de 2024

Anexo 06

Page 7

Lei: 0, Data: 05/10/2023

PROGRAMA DE TRABALHO

(Inc.II, § 2º, Art.2º)

02 PODER EXECUTIVO

06 SECRETARIA DE ADMINISTRAÇÃO

Código	Especificação	Operação Especial	Projetos	Atividades	Total
	TOTAL	0,00	123.000,00	9.380.545,50	9.503.545,50

**PREFEITURA MUNICIPAL DE IBIMIRIM**

Avenida Castro Alves, 432 - CNPJ:10105971/0001-50

Orçamento Programa - Exercício de 2024

Anexo 06

Page 8

Lei: 0, Data: 05/10/2023

PROGRAMA DE TRABALHO

(Inc.II, § 2º, Art.2º)

02 PODER EXECUTIVO**07 SECRETARIA DE FINANÇAS**

Código	Especificação	Operação Especial	Projetos	Atividades	Total
04	Administração		10.000,00	1.702.000,00	1.712.000,00
04	123 Administração Financeira		5.000,00	1.677.000,00	1.682.000,00
04	123 0421 GESTÃO ADMINISTRATIVA DO MUNICÍPIO		5.000,00	1.677.000,00	1.682.000,00
04.123.0421.1013.0000	AQUISIÇÃO DE VEÍCULOS, MÓVEIS E EQUIPAMENTOS DIVERSOS P/ O DEPARTAMENTO DE CONTABILIDADE		5.000,00		5.000,00
04.123.0421.2024.0000	MANUTENÇÃO DAS ATIVIDADES DO DEPTO DE CONTABILIDADE			867.000,00	867.000,00
04.123.0421.2996.0000	CONTRIBUIÇÃO PARA O PASEP			800.000,00	800.000,00
04.123.0421.2997.0000	OBRIGAÇÕES PATRONAIS PRESTADORES DE SERVIÇOS			10.000,00	10.000,00
04	129 Administração de Receitas		5.000,00	25.000,00	30.000,00
04	129 0421 GESTÃO ADMINISTRATIVA DO MUNICÍPIO		5.000,00	25.000,00	30.000,00
04.129.0421.1012.0000	AQUISIÇÃO DE VEÍCULOS, MÓVEIS E EQUIPAMENTOS DIVERSOS P/ O DEPARTAMENTO DE ARRECADAÇÃO		5.000,00		5.000,00
04.129.0421.2022.0000	MANUT. DAS ATIV. DO DEPTO. DE ARRECADAÇÃO E TRIBUTAÇÃO			25.000,00	25.000,00
28	Encargos Especiais	2.500.000,00			2.500.000,00
28	843 Serviço da Dívida Interna	2.500.000,00			2.500.000,00
28	843 0000 OUTROS ENCARGOS ESPECIAIS	2.500.000,00			2.500.000,00
28.843.0000.0002.0000	AMORTIZAÇÃO DE DÍVIDAS DIVERSAS	2.500.000,00			2.500.000,00
99	Reserva de Contingência	1.000.000,00			1.000.000,00
99	999 Reserva de Contingência	1.000.000,00			1.000.000,00
99	999 9999 RESERVA DE CONTIGÊNCIA	1.000.000,00			1.000.000,00
99.999.9999.2029.0000	RESERVA DE CONTIGÊNCIA	1.000.000,00			1.000.000,00
TOTAL		3.500.000,00	10.000,00	1.702.000,00	5.212.000,00



PREFEITURA MUNICIPAL DE IBIMIRIM

Avenida Castro Alves, 432 - CNPJ:10105971/0001-50

Orçamento Programa - Exercício de 2024

Anexo 06

Page 9

Lei: 0, Data: 05/10/2023

PROGRAMA DE TRABALHO

(Inc.II, § 2º, Art.2º)

02 PODER EXECUTIVO

08 SECRETARIA DE INFRA-ESTRUTURA PÚBLICA

Código	Especificação	Operação Especial	Projetos	Atividades	Total
04	Administração				
04	122 Administração Geral		10.000,00	25.000,00	35.000,00
04	122 1506 REABILITAÇÃO DE ÁREAS URBANAS		10.000,00	25.000,00	35.000,00
04.122.1506.1042.0000	AQUISIÇÃO DE VEÍCULOS, MÁQUINAS E EQUIPAMENTOS DIVERSOS P/ DIRETORIA DE ESTRADAS		10.000,00	25.000,00	35.000,00
04.122.1506.2055.0000	MANUTENÇÃO DAS ATIV. DA DIRETORIA DE ESTRADAS E RODAGENS			13.000,00	13.000,00
04.122.1506.2995.0000	MANUTENÇÃO DAS ATIVIDADES DO ALMOXARIFADO			12.000,00	12.000,00
15	Urbanismo		1.642.818,00	6.648.636,50	8.291.454,50
15	122 Administração Geral		30.000,00	4.327.000,00	4.357.000,00
15	122 0421 GESTÃO ADMINISTRATIVA DO MUNICÍPIO		10.000,00	3.880.000,00	3.890.000,00
15.122.0421.1893.0000	AQUISIÇÃO DE EQUIPAMENTOS / DEMAIS BENS MÓVEIS PARA SECRETARIA DE INFRA ESTRUTURA PÚBLICA		10.000,00		10.000,00
15.122.0421.2031.0000	MANUTENÇÃO DAS ATIVIDADES DA SECRETARIA DE INFRA ESTRUTURA PÚBLICA			3.730.000,00	3.730.000,00
15.122.0421.4030.0000	MANUTENÇÃO DO PROGRAMA FRENTE DE TRABALHO - INFRAESTRUTURA			150.000,00	150.000,00
15	122 1505 DESENVOLVIMENTO URBANO		20.000,00	447.000,00	467.000,00
15.122.1505.1033.0000	AQUISIÇÃO DE VEÍCULOS, MÓVEIS E EQUIPAMENTOS PARA O DEPARTAMENTO DE SERVIÇOS E LIMPEZA URBANA		20.000,00		20.000,00
15.122.1505.2035.0000	MANUTENÇÃO DAS ATIVIDADES DO DEPARTAMENTO DE SERVIÇOS E LIMPEZA URBANA			447.000,00	447.000,00
15	451 Infra-Estrutura Urbana		1.577.818,00		1.577.818,00
15	451 1505 DESENVOLVIMENTO URBANO		1.577.818,00		1.577.818,00
15.451.1505.1004.0000	CONSTRUÇÃO, REFORMA E/OU AMPLIAÇÃO DE IMÓVEIS PÚBLICOS		50.000,00		50.000,00
15.451.1505.1010.0000	REFORMA E MANUTENÇÃO DE IMÓVEIS TOMBADOS		30.000,00		30.000,00
15.451.1505.1018.0000	CONSTRUÇÃO, REFORMA E/OU AMPLIAÇÃO DE PRAÇAS, PARQUES E JARDINS		125.545,50		125.545,50
15.451.1505.1020.0000	AQUISIÇÃO OU DESAPROPRIAÇÃO DE IMÓVEIS		30.000,00		30.000,00
15.451.1505.1028.0000	OBRAS DE INFRAESTRUTURA E PROJETOS TURÍSTICOS		20.000,00		20.000,00
15.451.1505.1031.0000	CONSTRUÇÃO, REFORMA E/OU AMPLIAÇÃO DE TERMINAIS RODOVIÁRIOS E ABRIGOS		50.000,00		50.000,00
15.451.1505.1956.0000	CONSTRUÇÃO DO PÓRTICO DO MUNICÍPIO DE IBIMIRIM		900.000,00		900.000,00
15.451.1505.1988.0000	PAVIMENTAÇÃO EM PARALELEPÍPEDO DA RUA SÃO JOSÉ NA COMUNIDADE POÇO DO BOI (E.I)		74.454,50		74.454,50
15.451.1505.1990.0000	PAVIMENTAÇÃO EM PARALELEPÍPEDO DA RUA BEIRA RIO - CENTRO (E.I)		74.454,50		74.454,50
15.451.1505.1993.0000	CONSTRUÇÃO DE PRAÇA NA COMUNIDADE CAMPOS (E.I)		148.909,00		148.909,00
15.451.1505.1997.0000	CONSTRUÇÃO DE CEMITÉRIO NO SÍTIO SERROTA (E.I)		74.454,50		74.454,50



PREFEITURA MUNICIPAL DE IBIMIRIM

Avenida Castro Alves, 432 - CNPJ:10105971/0001-50

Orçamento Programa - Exercício de 2024

Anexo 06

Page 10

Lei: 0, Data: 05/10/2023

PROGRAMA DE TRABALHO

(Inc.II, § 2º, Art.2º)

02 PODER EXECUTIVO

08 SECRETARIA DE INFRA-ESTRUTURA PÚBLICA

Código	Especificação	Operação Especial	Projetos	Atividades	Total
15	452	Serviços Urbanos	35.000,00	2.321.636,50	2.356.636,50
15	452	1505 DESENVOLVIMENTO URBANO	10.000,00	2.301.636,50	2.311.636,50
15.452.1505.1899.0000	AQUISIÇÃO DE VEÍCULOS, MÓVEIS E EQUIPAMENTOS DIVERSOS PARA DEPTO. DE FISCALIZAÇÃO E ACOMPANHAMENTO DE OBRAS		10.000,00		10.000,00
15.452.1505.2039.0000	MANUTENÇÃO DAS ATIVIDADES DO DEPTO DE TRANSPORTE			2.284.636,50	2.284.636,50
15.452.1505.2993.0000	MANUTENÇÃO DAS ATIVIDADES DO DEPTO. DE FISCALIZAÇÃO E ACOMPANHAMENTO DE OBRAS			17.000,00	17.000,00
15	452	1506 REABILITAÇÃO DE ÁREAS URBANAS	25.000,00	20.000,00	45.000,00
15.452.1506.1022.0000	CONSTRUÇÃO, REFORMA E/OU AMPLIAÇÃO DE CEMITÉRIOS		25.000,00		25.000,00
15.452.1506.2989.0000	MANUTENÇÃO DAS ATIVIDADES DE CEMITÉRIOS			20.000,00	20.000,00
16	Habitação		30.000,00		30.000,00
16	482	Habitação Urbana	30.000,00		30.000,00
16	482	1505 DESENVOLVIMENTO URBANO	30.000,00		30.000,00
16.482.1505.1023.0000	EXECUÇÃO DE PROJETOS DE HABITAÇÃO		30.000,00		30.000,00
17	Saneamento		95.545,50	30.000,00	125.545,50
17	511	Saneamento Básico Rural	20.000,00		20.000,00
17	511	1510 INFRAESTRUTURA E MODERNIZAÇÃO	20.000,00		20.000,00
17.511.1510.1024.0000	CONSTRUÇÃO E AMPLIAÇÃO DE SANEAMENTO BÁSICO RURAL		20.000,00		20.000,00
17	512	Saneamento Básico Urbano	75.545,50	30.000,00	105.545,50
17	512	1705 ÁGUA E ESGOTO - SERVIÇOS URBANOS	75.545,50	30.000,00	105.545,50
17.512.1705.1025.0000	CONSTRUÇÃO E AMPLIAÇÃO DE SANEAMENTO BÁSICO URBANO		75.545,50		75.545,50
17.512.1705.2990.0000	MANUTENÇÃO DAS ATIVIDADES DE SANEAMENTO			30.000,00	30.000,00
22	Indústria		30.000,00		30.000,00
22	661	Promoção Industrial	30.000,00		30.000,00
22	661	2202 COMÉRCIO E SERVIÇOS	30.000,00		30.000,00
22.661.2202.1029.0000	IMPLANTAÇÃO DE INFRAESTRUTURA PARA POLOS INDUSTRIAIS		30.000,00		30.000,00
25	Energia		414.000,00	1.186.000,00	1.600.000,00
25	752	Energia Elétrica	414.000,00	1.186.000,00	1.600.000,00
25	752	1509 ILUMINAÇÃO PÚBLICA EFICIENTE	414.000,00	1.186.000,00	1.600.000,00
25.752.1509.1953.0000	EXPANSÃO E ADEQUAÇÃO DA REDE FÍSICA DE ILUMINAÇÃO PÚBLICA		414.000,00		414.000,00
25.752.1509.2994.0000	MANUTENÇÃO DA ILUMINAÇÃO PÚBLICA			1.186.000,00	1.186.000,00
26	Transporte		2.350.000,00	63.000,00	2.413.000,00
26	451	Infra-Estrutura Urbana	2.255.545,50		2.255.545,50



PREFEITURA MUNICIPAL DE IBIMIRIM

Avenida Castro Alves, 432 - CNPJ:10105971/0001-50

Orçamento Programa - Exercício de 2024

Anexo 06

Page 11

Lei: 0, Data: 05/10/2023

PROGRAMA DE TRABALHO

(Inc.II, § 2º, Art.2º)

02 PODER EXECUTIVO

08 SECRETARIA DE INFRA-ESTRUTURA PÚBLICA

Código	Especificação	Operação Especial	Projetos	Atividades	Total
26 451 1505	DESENVOLVIMENTO URBANO				
26.451.1505.1957.0000	EXPANSÃO E ADEQUAÇÃO DE REDE FÍSICA DE GALERIAS E PAVIMENTAÇÃO DE DIVERSAS RUAS		2.255.545,50		2.255.545,50
26 452	Serviços Urbanos				
26 452 1505	DESENVOLVIMENTO URBANO			50.000,00	50.000,00
26.452.1505.2032.0000	MANUTENÇÃO E REPOSIÇÃO DE PAVIMENTAÇÃO, ASFALTICA E GRANITICA			50.000,00	50.000,00
26 606	Extensão Rural				
26 606 1505	DESENVOLVIMENTO URBANO		94.454,50		94.454,50
26.606.1505.1900.0000	MANUTENÇÃO DE ESTRADAS VICINAIS E PASSAGENS MOLHADAS		94.454,50		94.454,50
26.606.1505.1994.0000	RODAGEM NO SÍTIO VARAS (E.I)		20.000,00		20.000,00
26 782	Transporte Rodoviário				
26 782 1508	PROMOÇÃO DA MOBILIDADE			74.454,50	74.454,50
26.782.1508.2036.0000	PROMOÇÃO DE CAMPANHAS EDUCATIVAS VOLTADAS AO TRÂNSITO			13.000,00	13.000,00
27	Desporto e Lazer				
27 812	Desporto Comunitário				
27 812 1505	DESENVOLVIMENTO URBANO		530.000,00		530.000,00
27.812.1505.1068.0000	CONSTRUÇÃO, REFORMA, OU AMPLIAÇÃO DE QUADRAS, CAMPOS E OUTROS		530.000,00		530.000,00
28	Encargos Especiais				
28 846	Outros Encargos Especiais				
28 846 0000	OUTROS ENCARGOS ESPECIAIS	5.000,00			5.000,00
28.846.0000.0004.0000	INDENIZAÇÕES E RESTITUIÇÕES DIVERSAS	5.000,00			5.000,00
TOTAL		5.000,00	5.102.363,50	7.952.636,50	13.060.000,00



PREFEITURA MUNICIPAL DE IBIRIMIR

Avenida Castro Alves, 432 - CNPJ:10105971/0001-50

Orçamento Programa - Exercício de 2024

Anexo 06

Page 12

Lei: 0, Data: 05/10/2023

PROGRAMA DE TRABALHO

(Inc.II, § 2º, Art.2º)

02 PODER EXECUTIVO

09 SECRETÁRIA DE DESENVOLVIMENTO ECONÔMICO

Código	Especificação	Operação Especial	Projetos	Atividades	Total
04	Administração		10.000,00	640.000,00	650.000,00
04	122 Administração Geral		10.000,00	640.000,00	650.000,00
04	122 0421 GESTÃO ADMINISTRATIVA DO MUNICÍPIO		10.000,00	640.000,00	650.000,00
04.122.0421.1954.0000	AQUISIÇÃO DE EQUIPAMENTOS/BENS MÓVEIS PARA A SECRETARIA DE DESENVOLVIMENTO ECONÔMICO		10.000,00		10.000,00
04.122.0421.4051.0000	MANUTENÇÃO DAS ATIVIDADES DA SECRETARIA DE DESENVOLVIMENTO ECONÔMICO			640.000,00	640.000,00
11	Trabalho		50.000,00	207.000,00	257.000,00
11	333 Empregabilidade		30.000,00	92.000,00	122.000,00
11	333 0423 INCENTIVO AO EMPREENDEDORISMO		30.000,00	92.000,00	122.000,00
11.333.0423.1045.0000	AQUISIÇÃO DE VEÍCULOS, MÓVEIS E EQUIPAMENTOS DIVERSOS P/ A DIRETORIA EMPREGO E RENDA		30.000,00		30.000,00
11.333.0423.2061.0000	MANUTENÇÃO DAS ATIV. DA DIRETORIA DE GERAÇÃO DE EMPREGO E RENDA			53.000,00	53.000,00
11.333.0423.2062.0000	REQUALIFICAÇÃO PROFISSIONAL E EMPREGATÍCIA			39.000,00	39.000,00
11	422 Direitos Individuais, Coletivos e Difusos		20.000,00	115.000,00	135.000,00
11	422 0421 GESTÃO ADMINISTRATIVA DO MUNICÍPIO		20.000,00	115.000,00	135.000,00
11.422.0421.1044.0000	AQUISIÇÃO DE VEÍCULOS, MÓVEIS E EQUIPAMENTOS DIVERSOS P/ A DIRETORIA JUVENTUDE		20.000,00		20.000,00
11.422.0421.2059.0000	MANUTENÇÃO DAS ATIVIDADES DA DIRETORIA DA JUVENTUDE			60.000,00	60.000,00
11.422.0421.4009.0000	MANUTENÇÃO DAS ATIVIDADES VOLTADAS A CAPACITAÇÃO PROFISSIONAIS AOS JOVENS			12.000,00	12.000,00
11.422.0421.4010.0000	REALIZAÇÃO DE CAMPANHAS, SEMINÁRIOS, PALESTRAS E FÓRUMS VOLTADOS A JUVENTUDE			23.000,00	23.000,00
11.422.0421.4011.0000	MANUTENÇÃO DAS ATIVIDADES FESTIVAS DA JUVENTUDE			20.000,00	20.000,00
13	Cultura		70.000,00	3.485.091,00	3.555.091,00
13	122 Administração Geral		60.000,00	107.000,00	167.000,00
13	122 1303 DESENVOLVIMENTO E PROMOÇÃO CULTURAL		60.000,00	107.000,00	167.000,00
13.122.1303.1067.0000	AQUISIÇÃO DE MÓVEIS, E EQUIPAMENTOS DIVERSOS P/ DIRETORIA DE CULTURA		10.000,00		10.000,00
13.122.1303.1980.0000	AQUISIÇÃO DE MÓVEIS, EQUIPAMENTOS DIVERSOS PARA ESCOLA DE MÚSICA		50.000,00		50.000,00
13.122.1303.2104.0000	MANUTENÇÃO DAS ATIVIDADES DA DIRETORIA DE CULTURA			62.000,00	62.000,00
13.122.1303.4063.0000	MANUTENÇÃO DAS ATIVIDADES DIVERSAS DA ESCOLA DE MÚSICA			45.000,00	45.000,00
13	392 Difusão Cultural		10.000,00	3.378.091,00	3.388.091,00



PREFEITURA MUNICIPAL DE IBIMIRIM

Avenida Castro Alves, 432 - CNPJ:10105971/0001-50

Orçamento Programa - Exercício de 2024

Anexo 06

Page 13

Lei: 0, Data: 05/10/2023

PROGRAMA DE TRABALHO

(Inc.II, § 2º, Art.2º)

02 PODER EXECUTIVO

09 SECRETÁRIA DE DESENVOLVIMENTO ECONOMICO

Código	Especificação	Operação Especial	Projetos	Atividades	Total
13 392 1303	DESENVOLVIMENTO E PROMOÇÃO CULTURAL		10.000,00	3.378.091,00	3.388.091,00
13.392.1303.1915.0000	AQUISIÇÃO DE EQUIPAMENTOS DIVERSOS PARA O CENTRO CULTURAL DE IBIMIRIM		10.000,00		10.000,00
13.392.1303.2105.0000	PROMOÇÃO E APOIO DAS FESTIVIDADES			2.983.091,00	2.983.091,00
13.392.1303.4012.0000	MANUTENÇÃO DAS ATIVIDADES VOLTADAS PARA O CENTRO CULTURAL DE IBIMIRIM			12.000,00	12.000,00
13.392.1303.4013.0000	MANUTENÇÃO DAS ATIVIDADES VOLTADAS PARA AS OFICINAS CULTURAIS ARTÍSTICAS			15.000,00	15.000,00
13.392.1303.4014.0000	MANUTENÇÃO DAS ATIVIDADES VOLTADA A FEIRA DE ARTES IBIMIRIM MULTICULTURAL - FAIM			9.000,00	9.000,00
13.392.1303.4015.0000	MANUTENÇÃO DO PROJETO CARAVANA IBIMIRIM MULTICULTURAL			10.000,00	10.000,00
13.392.1303.4064.0000	MANUTENÇÃO DAS AÇÕES DA LEI PAULO GUSTAVO - LPG			284.000,00	284.000,00
13.392.1303.4068.0000	MANUTENÇÃO DAS ATIVIDADES DESTINADA AO SETOR CULTURAL - LEI ALDIR BLANC II			65.000,00	65.000,00
23	Comércio e Serviços		30.000,00	96.500,00	126.500,00
23 695	Turismo		30.000,00	96.500,00	126.500,00
23 695 1902	PROMOÇÃO AO TURISMO		30.000,00	96.500,00	126.500,00
23.695.1902.1030.0000	IMPLANTAÇÃO DE INFRAESTRUTURA PARA PROMOÇÃO DO TURISMO		15.000,00		15.000,00
23.695.1902.1914.0000	AQUISIÇÃO DE EQUIPAMENTOS DIVERSOS - RECEPTIVO TURÍSTICO CULTURAL		15.000,00		15.000,00
23.695.1902.2033.0000	MANUTENÇÃO DAS ATIVIDADES VOLTADAS AO TURISMO			21.000,00	21.000,00
23.695.1902.4001.0000	MANUTENÇÃO DAS ATIVIDADES DA DIRETORIA DE TURISMO			17.500,00	17.500,00
23.695.1902.4008.0000	MANUTENÇÃO DAS ATIVIDADES VOLTADAS AO RECEPTIVO TURÍSTICO CULTURAL			58.000,00	58.000,00
27	Desporto e Lazer		10.000,00	183.000,00	193.000,00
27 122	Administração Geral		10.000,00	133.000,00	143.000,00
27 122 2763	DESENVOLVIMENTO DO ESPORTE E ATIVIDADES MOTORAS		10.000,00	133.000,00	143.000,00
27.122.2763.1069.0000	AQUISIÇÃO DE EQUIPAMENTOS P/ DIRETORIA DE ESPORTES		10.000,00		10.000,00
27.122.2763.2106.0000	MANUTENÇÃO DAS ATIVIDADES DA DIRETORIA DE ESPORTE			133.000,00	133.000,00
27 812	Desporto Comunitário			50.000,00	50.000,00
27 812 2763	DESENVOLVIMENTO DO ESPORTE E ATIVIDADES MOTORAS			50.000,00	50.000,00
27.812.2763.2107.0000	MANUTENÇÃO DAS ATIVIDADES CULTURAIS - EVENTOS E TORNEIOS ESPORTIVOS			50.000,00	50.000,00
TOTAL		0,00	170.000,00	4.611.591,00	4.781.591,00

**PREFEITURA MUNICIPAL DE IBIMIRIM**

Avenida Castro Alves, 432 - CNPJ:10105971/0001-50

Orçamento Programa - Exercício de 2024

Anexo 06

Page 14

Lei: 0, Data: 05/10/2023

PROGRAMA DE TRABALHO

(Inc. II, § 2º, Art. 2º)

02 PODER EXECUTIVO**10 SECRETARIA MUNICIPAL DE AGRICULTURA E MEIO AMBIENTE**

Código	Especificação	Operação Especial	Projetos	Atividades	T o t a l
04	Administração			50.500,00	50.500,00
04	122 Administração Geral			50.500,00	50.500,00
04	122 2012 DESENVOLVIMENTO E INFRAESTRUTURA RURAL			50.500,00	50.500,00
04.122.2012.2051.0000	MANUTENÇÃO DAS ATIVIDADES AO PROJETO APOIO À APICULTURA			37.000,00	37.000,00
04.122.2012.2066.0000	MANUT. DAS ATIV. DA DIRETORIA DE MOVIMENTOS SOCIAIS RURAIS			13.500,00	13.500,00
15	Urbanismo		747.818,00	100.000,00	847.818,00
15	544 Recursos Hídricos		747.818,00	100.000,00	847.818,00
15	544 1510 INFRAESTRUTURA E MODERNIZAÇÃO		747.818,00	100.000,00	847.818,00
15.544.1510.1908.0000	CONSTRUÇÃO E RECUPERAÇÃO DE AÇUDES, BARRAGENS E CISTERNAS NO MUNICÍPIOS		200.000,00		200.000,00
15.544.1510.1909.0000	PERFURAÇÃO E MANUTENÇÃO DE POÇOS ARTESIANOS E AMAZONAS		135.000,00		135.000,00
15.544.1510.1910.0000	CONSTRUÇÃO E/OU AMPLIAÇÃO DO SISTEMA DE ABASTECIMENTO DE ÁGUA		25.545,50		25.545,50
15.544.1510.1986.0000	INSTALAÇÃO DE POÇO ARTESIANO "PROFUNDIDADE 400MT" COM CAIXA D'ÁGUA INSTALADA NA COMUNIDADE AGROVILA IV (E.I.)		223.363,50		223.363,50
15.544.1510.1987.0000	INSTALAÇÃO DE POÇO ARTESIANO NA COMUNIDADE BANDEIRA I (E.I.)		74.454,50		74.454,50
15.544.1510.1995.0000	AMPLIAÇÃO DA ADUTORA DA COMUNIDADE AGROVILA (E.I.)		74.454,50		74.454,50
15.544.1510.3123.0000	EXPANSÃO E ADEQUAÇÃO DA REDE FÍSICA DO RECURSOS HÍDRICOS		15.000,00		15.000,00
15.544.1510.4000.0000	MANUTENÇÃO DAS ATIVIDADES DO ABASTECIMENTO DE ÁGUA NA ZONA RURAL			100.000,00	100.000,00
18	Gestão Ambiental		35.000,00	587.273,00	622.273,00
18	122 Administração Geral		35.000,00	23.000,00	58.000,00
18	122 1804 DEFESA DO MEIO AMBIENTE		35.000,00	23.000,00	58.000,00
18.122.1804.1037.0000	AQUISIÇÃO DE VEÍCULOS, MÓVEIS E EQUIPAMENTOS P/ DIVISÃO DE MEIO AMBIENTE		35.000,00		35.000,00
18.122.1804.2043.0000	MANUTENÇÃO DAS ATIVIDADES DA DIVISÃO DE MEIO AMBIENTE			23.000,00	23.000,00
18	542 Controle Ambiental			564.273,00	564.273,00
18	542 1804 DEFESA DO MEIO AMBIENTE			564.273,00	564.273,00
18.542.1804.2041.0000	MANUTENÇÃO DAS ATIVIDADES DO PROGRAMA DE POLÍTICAS AMBIENTAIS			11.000,00	11.000,00
18.542.1804.4007.0000	MANUTENÇÃO DAS ATIVIDADES DO ATERRO SANITÁRIO			553.273,00	553.273,00
20	Agricultura		85.545,50	5.514.182,00	5.599.727,50
20	606 Extensão Rural			5.241.182,00	5.241.182,00
20	606 2012 DESENVOLVIMENTO E INFRAESTRUTURA RURAL			5.241.182,00	5.241.182,00
20.606.2012.2045.0000	MANUTENÇÃO DAS ATIVIDADES DA SECRETARIA DE AGRICULTURA			5.241.182,00	5.241.182,00



PREFEITURA MUNICIPAL DE IBIRIMIR

Avenida Castro Alves, 432 - CNPJ:10105971/0001-50

Orçamento Programa - Exercício de 2024

Anexo 06

Page 15

Lei: 0, Data: 05/10/2023

PROGRAMA DE TRABALHO

(Inc.II, § 2º, Art.2º)

02 PODER EXECUTIVO

10 SECRETARIA MUNICIPAL DE AGRICULTURA E MEIO AMBIENTE

Código	Especificação	Operação Especial	Projetos	Atividades	Total
20	608	Promoção da Produção Agropecuária		232.000,00	232.000,00
20	608	2013 FOMENTO AO ABASTECIMENTO ALIMENTAR		232.000,00	232.000,00
20.608.2013.2046.0000	MANUTENÇÃO DO PROGRAMA DE AGRICULTURA FAMILIAR			16.000,00	16.000,00
20.608.2013.2047.0000	MANUTENÇÃO DO PROGRAMA DISTRIBUIÇÃO DE SEMENTES, MUDAS E INSUMOS			9.000,00	9.000,00
20.608.2013.2048.0000	MANUTENÇÃO DO PROGRAMA MAIS ALIMENTOS			7.000,00	7.000,00
20.608.2013.2998.0000	MANUTENÇÃO DO PROGRAMA GARANTIA SAFRA			120.000,00	120.000,00
20.608.2013.4031.0000	MANUTENÇÃO DO PROGRAMA FRENTE DE TRABALHO - AGRICULTURA			80.000,00	80.000,00
20	609	Defesa Agropecuária			
20	609	2012 DESENVOLVIMENTO E INFRAESTRUTURA RURAL			
20.609.2012.1040.0000	CONSTRUÇÃO, REFORMA E/OU AMPLIAÇÃO DE PARQUES DE EXPOSIÇÃO		85.545,50	41.000,00	126.545,50
20.609.2012.1041.0000	CONSTRUÇÃO, REFORMA E/OU AMPLIAÇÃO DE MERCADOS, AÇOUGUES E MATADOUROS		20.000,00		20.000,00
20.609.2012.2049.0000	MANUTENÇÃO DO PROGRAMA DE VACINAÇÃO DE ANIMAIS		65.545,50		65.545,50
20.609.2012.2050.0000	MANUTENÇÃO DAS ATIVIDADES CULTURAIS VOLTADAS A EXPOSIÇÃO E FEIRAS DE ANIMAIS			8.000,00	8.000,00
20.609.2012.2052.0000	MANUTENÇÃO DE MERCADOS, AÇOUGUES E MATADOUROS			15.500,00	15.500,00
20.609.2012.2052.0000	MANUTENÇÃO DE MERCADOS, AÇOUGUES E MATADOUROS			17.500,00	17.500,00
23	Comércio e Serviços				
23	691	Promoção Comercial			
23	691	2202 COMÉRCIO E SERVIÇOS			
23.691.2202.2053.0000	MANUTENÇÃO DO PROJETO MODERNIZAÇÃO DE FEIRAS LIVRES			6.000,00	6.000,00
23.691.2202.2053.0000	MANUTENÇÃO DO PROJETO MODERNIZAÇÃO DE FEIRAS LIVRES			6.000,00	6.000,00
TOTAL		0,00	868.363,50	6.257.955,00	7.126.318,50

**PREFEITURA MUNICIPAL DE IBIMIRIM**

Avenida Castro Alves, 432 - CNPJ:10105971/0001-50

Orçamento Programa - Exercício de 2024

Anexo 06

Page 16

Lei: 0, Data: 05/10/2023

PROGRAMA DE TRABALHO

(Inc.II, § 2º, Art.2º)

03 ENTIDADES SUPERVISIONADAS**01 FUNDO MUNICIPAL DE EDUCAÇÃO DE IBIMIRIM**

Código	Especificação	Operação Especial	Projetos	Atividades	Total
12	Educação		4.031.000,00	37.654.000,00	41.685.000,00
12	122	Administração Geral	96.000,00	4.447.000,00	4.543.000,00
12	122	SUORTE COMPLEMENTAR A EDUCAÇÃO	96.000,00		96.000,00
12.122.1222.1949.0000	EXPANSÃO E ADEQUAÇÃO DA REDE DO FUNDO MUNICIPAL DE EDUCAÇÃO		96.000,00		96.000,00
12	122	1223 DESENVOLVIMENTO DA EDUCAÇÃO DE QUALIDADE		4.447.000,00	4.447.000,00
12.122.1223.2927.0000	MANUTENÇÃO DAS ATIVIDADES DO FUNDO MUNICIPAL DE EDUCAÇÃO			3.207.000,00	3.207.000,00
12.122.1223.4027.0000	MANUTENÇÃO DO PROGRAMA FRENTE DE TRABALHO - FUNDO MUNICIPAL DE EDUCAÇÃO			1.120.000,00	1.120.000,00
12.122.1223.4034.0000	PRECATÓRIO DO FUNDO DE MANUTENÇÃO E DESENVOLVIMENTO DO ENSINO FUNDAMENTAL E DE VALORIZAÇÃO DO MAGISTÉRIO - FUNDEF			120.000,00	120.000,00
12	306	Alimentação e Nutrição		980.000,00	980.000,00
12	306	1223 DESENVOLVIMENTO DA EDUCAÇÃO DE QUALIDADE		980.000,00	980.000,00
12.306.1223.2929.0000	ALIMENTAÇÃO ESCOLAR			980.000,00	980.000,00
12	361	Ensino Fundamental	3.550.000,00	24.785.000,00	28.335.000,00
12	361	1222 SUORTE COMPLEMENTAR A EDUCAÇÃO	3.550.000,00		3.550.000,00
12.361.1222.1972.0000	EXPANSÃO E ADEQUAÇÃO DA REDE DO ENSINO FUNDAMENTAL		3.550.000,00		3.550.000,00
12	361	1223 DESENVOLVIMENTO DA EDUCAÇÃO DE QUALIDADE		24.785.000,00	24.785.000,00
12.361.1223.2926.0000	CAPACITAÇÃO DOS PROFISSIONAIS DE EDUCAÇÃO			10.000,00	10.000,00
12.361.1223.2935.0000	MANUTENÇÃO DO PROGRAMA NACIONAL DE DINHEIRO DIRETO NA ESCOLA - PDDE			5.000,00	5.000,00
12.361.1223.2936.0000	CUSTEIO DAS DESPESAS VINCULADAS AO SALÁRIO EDUCAÇÃO			290.000,00	290.000,00
12.361.1223.2937.0000	MANUTENÇÃO DAS ATIVIDADES DO ENSINO FUNDAMENTAL			21.580.000,00	21.580.000,00
12.361.1223.4055.0000	MANUTENÇÃO DO TRANSPORTE ESCOLAR			2.900.000,00	2.900.000,00
12	364	Ensino Superior		121.000,00	121.000,00
12	364	1223 DESENVOLVIMENTO DA EDUCAÇÃO DE QUALIDADE		121.000,00	121.000,00
12.364.1223.2946.0000	MANUTENÇÃO DO TRANSPORTE DE ESTUDANTES UNIVERSITÁRIOS			121.000,00	121.000,00
12	365	Educação Infantil	335.000,00	5.391.000,00	5.726.000,00
12	365	1222 SUORTE COMPLEMENTAR A EDUCAÇÃO	335.000,00		335.000,00
12.365.1222.1940.0000	EXPANSÃO DA REDE FÍSICA DO ENSINO INFANTIL - PRÉ ESCOLA		80.000,00		80.000,00
12.365.1222.1973.0000	EXPANSÃO E ADEQUAÇÃO DA REDE DO ENSINO INFANTIL		255.000,00		255.000,00
12	365	1223 DESENVOLVIMENTO DA EDUCAÇÃO DE QUALIDADE		5.391.000,00	5.391.000,00
12.365.1223.2948.0000	MANUTENÇÃO DAS ATIVIDADES DAS CRECHES			1.386.000,00	1.386.000,00
12.365.1223.2949.0000	MANUTENÇÃO DAS ATIVIDADES DA PRÉ-ESCOLA			3.005.000,00	3.005.000,00
12.365.1223.4037.0000	AQUISIÇÃO DE MATERIAIS DIDÁTICOS E FARDAMENTOS PARA O ENSINO INFANTIL			1.000.000,00	1.000.000,00
12	367	Educação Especial	50.000,00	1.930.000,00	1.980.000,00



PREFEITURA MUNICIPAL DE IBIMIRIM

Avenida Castro Alves, 432 - CNPJ:10105971/0001-50

Orçamento Programa - Exercício de 2024

Anexo 06

Page 17

Lei: 0, Data: 05/10/2023

PROGRAMA DE TRABALHO

(Inc.II, § 2º, Art.2º)

03 ENTIDADES SUPERVISIONADAS

01 FUNDO MUNICIPAL DE EDUCAÇÃO DE IBIMIRIM

Código	Especificação	Operação Especial	Projetos	Atividades	T o t a l
12 367 1222	SUPORTE COMPLEMENTAR A EDUCAÇÃO		50.000,00		50.000,00
12.367.1222.1958.0000	AQUISIÇÃO DE EQUIPAMENTOS/BENS MÓVEIS DESTINADOS A EDUCAÇÃO INCLUSIVA		50.000,00		50.000,00
12 367 1223	DESENVOLVIMENTO DA EDUCAÇÃO DE QUALIDADE			1.930.000,00	1.930.000,00
12.367.1223.2955.0000	MANUTENÇÃO DAS ATIVIDADES DA GERÊNCIA DE EDUCAÇÃO INCLUSIVA			1.930.000,00	1.930.000,00
28	Encargos Especiais	100.000,00		50.000,00	150.000,00
28 846	Outros Encargos Especiais	100.000,00		50.000,00	150.000,00
28 846 0000	OUTROS ENCARGOS ESPECIAIS	100.000,00		50.000,00	150.000,00
28.846.0000.0002.0000	AMORTIZAÇÃO DE DÍVIDAS DIVERSAS	100.000,00			100.000,00
28.846.0000.2957.0000	INDENIZAÇÕES E RESTITUIÇÕES - FME			50.000,00	50.000,00
TOTAL		100.000,00	4.031.000,00	37.704.000,00	41.835.000,00

**PREFEITURA MUNICIPAL DE IBIMIRIM**

Avenida Castro Alves, 432 - CNPJ:10105971/0001-50

Orçamento Programa - Exercício de 2024

Anexo 06

Page 18

Lei: 0, Data: 05/10/2023

PROGRAMA DE TRABALHO

(Inc.II, § 2º, Art.2º)

03 ENTIDADES SUPERVISIONADAS**03 FUNDO MUNICIPAL DE ASSISTÊNCIA SOCIAL**

Código	Especificação	Operação Especial	Projetos	Atividades	T o t a l
08	Assistência Social	10.000,00	870.000,00	6.476.000,00	7.356.000,00
08	122 Administração Geral		200.000,00	1.884.000,00	2.084.000,00
08	122 0815 GESTÃO ASSISTÊNCIA SOCIAL		200.000,00	1.884.000,00	2.084.000,00
08.122.0815.1974.0000	EXPANSÃO E ADEQUAÇÃO DA REDE DO FUNDO MUNICIPAL DE ASSISTÊNCIA SOCIAL		200.000,00		200.000,00
08.122.0815.2122.0000	MANUTENÇÃO DAS ATIVIDADES DO FMAS			1.201.000,00	1.201.000,00
08.122.0815.2925.0000	PAGAMENTO DE OBRIGAÇÕES PATRONAIS - PRESTADORES DE SERVIÇOS			20.000,00	20.000,00
08.122.0815.4044.0000	SUBVENÇÕES A ASSOCIAÇÕES E FUNDAÇÕES			10.000,00	10.000,00
08.122.0815.4045.0000	PAGAMENTO DE OBRIGAÇÕES PREVIDENCIÁRIAS - FMAS			540.000,00	540.000,00
08.122.0815.4054.0000	MANUTENÇÃO DOS CONSELHOS MUNICIPAIS LIGADOS À ASSISTÊNCIA SOCIAL			113.000,00	113.000,00
08	241 Assistência ao Idoso		120.000,00	344.000,00	464.000,00
08	241 0831 ASSISTÊNCIA AO IDOSO		120.000,00	344.000,00	464.000,00
08.241.0831.1975.0000	EXPANSÃO E ADEQUAÇÃO DA ASSISTÊNCIA AO IDOSO		120.000,00		120.000,00
08.241.0831.2130.0000	SERVIÇO DE CONVIVÊNCIA E FORTALECIMENTO DE VINCULOS - IDOSO			27.000,00	27.000,00
08.241.0831.4032.0000	MANUTENÇÃO DAS ATIVIDADES DO PROJETO AÇÃO INTERAÇÃO - IDOSO			317.000,00	317.000,00
08	243 Assistência à Criança e ao Adolescente			859.000,00	859.000,00
08	243 0832 FORTALECIMENTO DA REDE DE PROTEÇÃO SOCIAL BÁSICA			466.000,00	466.000,00
08.243.0832.2128.0000	MANUT. DAS ATIV. DO SERVIÇO DE CONVIVÊNCIA E FORTALECIMENTO DO CENTRO DA JUVENTUDE			466.000,00	466.000,00
08	243 0834 PROGRAMAS COMPLEMENTARES DA ASSISTÊNCIA SOCIAL			393.000,00	393.000,00
08.243.0834.2905.0000	MANUTENÇÃO DO PROGRAMA BPC NA ESCOLA			6.000,00	6.000,00
08.243.0834.2907.0000	MANUTENÇÃO DO PROGRAMA PRIMEIRA INFÂNCIA NO SUAS - CRIANÇA FELIZ			355.000,00	355.000,00
08.243.0834.2983.0000	MANUTENÇÃO DAS AÇÕES DE ERRADICAÇÃO DO TRABALHO INFANTIL-AEPETI			32.000,00	32.000,00
08	244 Assistência Comunitária		550.000,00	2.702.000,00	3.252.000,00
08	244 0832 FORTALECIMENTO DA REDE DE PROTEÇÃO SOCIAL BÁSICA		200.000,00	550.000,00	750.000,00
08.244.0832.1976.0000	EXPANSÃO E ADEQUAÇÃO DO FORTALECIMENTO DA REDE DE PROTEÇÃO SOCIAL BÁSICA		160.000,00		160.000,00
08.244.0832.1979.0000	EXPANSÃO E ADEQUAÇÃO DO PROGRAMA PROCAD		40.000,00		40.000,00
08.244.0832.4046.0000	DESENVOLVIMENTO DAS AÇÕES DE PROTEÇÃO SOCIAL BÁSICA			530.000,00	530.000,00
08.244.0832.4061.0000	MANUTENÇÃO DAS ATIVIDADES DO PROGRAMA PROCAD			20.000,00	20.000,00



PREFEITURA MUNICIPAL DE IBIMIRIM

Avenida Castro Alves, 432 - CNPJ:10105971/0001-50

Orçamento Programa - Exercício de 2024

Anexo 06

Page 19

Lei: 0, Data: 05/10/2023

PROGRAMA DE TRABALHO

(Inc.II, § 2º, Art.2º)

03 ENTIDADES SUPERVISIONADAS

03 FUNDO MUNICIPAL DE ASSISTÊNCIA SOCIAL

Código	Especificação	Operação Especial	Projetos	Atividades	Total
08 244 0834	PROGRAMAS COMPLEMENTARES DA ASSISTÊNCIA SOCIAL			673.000,00	673.000,00
08.244.0834.2136.0000	SERV. ESPECIALIZADO P/ PESSOAS EM SITUAÇÃO DE RUA			23.000,00	23.000,00
08.244.0834.2904.0000	PROGRAMA DE BENEFÍCIO EVENTUAL			150.000,00	150.000,00
08.244.0834.4026.0000	MANUTENÇÃO DO PROGRAMA FRENTE DE TRABALHO - FUNDO MUNICIPAL DE ASSISTÊNCIA SOCIAL			500.000,00	500.000,00
08 244 0837	BLOCO DA GESTÃO DO SUAS		80.000,00	49.000,00	129.000,00
08.244.0837.1080.0000	AQUISIÇÃO DE VEÍCULOS, MÓVEIS E EQUIPAMENTOS DIVERSOS, DESTINADOS AO ÍNDICE DE GESTÃO DESCENTRALIZADA - IGD		80.000,00		80.000,00
08.244.0837.2914.0000	MANUTENÇÃO DO ÍNDICE DE GESTÃO DESCENTRALIZADA DO SUAS - IGDSUAS			49.000,00	49.000,00
08 244 0839	BLOCO DA PROTEÇÃO SOCIAL ESPECIAL DE MÉDIA/ALTA COMPLEXIDADE		110.000,00	1.358.000,00	1.468.000,00
08.244.0839.1977.0000	EXPANSÃO E ADEQUAÇÃO DA REDE DE PROTEÇÃO SOCIAL ESPECIAL		110.000,00		110.000,00
08.244.0839.2137.0000	SERV. DE ACOLHIMENTO INSTITUCIONAL - CASA DA CRIANÇA			528.000,00	528.000,00
08.244.0839.2838.0000	MANUTENÇÃO DAS ATIVIDADES VINCULADAS AO PROGRAMA BOLSA FAMILIA			540.000,00	540.000,00
08.244.0839.4047.0000	DESENVOLVIMENTO DAS AÇÕES DE PROTEÇÃO SOCIAL ESPECIAL DE MÉDIA COMPLEXIDADE			290.000,00	290.000,00
08 244 2730	ASSISTÊNCIA SOCIAL - PROGRAMAS COM FINANCIAMENTO ESTADUAL		30.000,00	72.000,00	102.000,00
08.244.2730.1868.0000	AQUISIÇÃO DE EQUIPAMENTOS PARA O CRAS FUNDO A FUNDO-ESTADUAL		20.000,00		20.000,00
08.244.2730.1978.0000	AQUISIÇÃO DE EQUIPAMENTOS PARA O CREAS FUNDO A FUNDO-ESTADUAL		10.000,00		10.000,00
08.244.2730.2992.0000	MANUTENÇÃO DO CRAS - FUNDO A FUNDO - ESTADUAL			25.000,00	25.000,00
08.244.2730.2999.0000	MANUTENÇÃO DE BENEFÍCIOS EVENTUAIS-ESTADO			12.000,00	12.000,00
08.244.2730.4060.0000	MANUTENÇÃO DO CREAS FUNDO A FUNDO-ESTADUAL			35.000,00	35.000,00
08 244 2765	BLOCO DE GESTÃO DO PROGRAMA CADÚNICO/AUXÍLIO BRASIL		130.000,00		130.000,00
08.244.2765.1896.0000	AQUISIÇÃO DE EQUIPAMENTO PARA O PROGRAMA BOLSA FAMÍLIA/IGDBF		130.000,00		130.000,00
08 306	Alimentação e Nutrição			639.000,00	639.000,00
08 306 0834	PROGRAMAS COMPLEMENTARES DA ASSISTÊNCIA SOCIAL			639.000,00	639.000,00
08.306.0834.2916.0000	MANUTENÇÃO DO PROGRAMA COZINHA COMUNITÁRIA			639.000,00	639.000,00
08 333	Empregabilidade			48.000,00	48.000,00
08 333 0834	PROGRAMAS COMPLEMENTARES DA ASSISTÊNCIA SOCIAL			48.000,00	48.000,00
08.333.0834.2908.0000	MANUTENÇÃO DAS ATIVIDADES DO PROGRAMA ACESSUAS-TRABALHO			48.000,00	48.000,00



PREFEITURA MUNICIPAL DE IBIMIRIM

Avenida Castro Alves, 432 - CNPJ:10105971/0001-50

Orçamento Programa - Exercício de 2024

Anexo 06

Page 20

Lei: 0, Data: 05/10/2023

PROGRAMA DE TRABALHO

(Inc.II, § 2º, Art.2º)

03 ENTIDADES SUPERVISIONADAS

03 FUNDO MUNICIPAL DE ASSISTÊNCIA SOCIAL

Código	Especificação	Operação Especial	Projetos	Atividades	T o t a l
08 843	Serviço da Dívida Interna	10.000,00			10.000,00
08 843 0000	OUTROS ENCARGOS ESPECIAIS	10.000,00			10.000,00
08.843.0000.0002.0000	AMORTIZAÇÃO DE DÍVIDAS DIVERSAS	10.000,00			10.000,00
TOTAL		10.000,00	870.000,00	6.476.000,00	7.356.000,00



PREFEITURA MUNICIPAL DE IBIMIRIM

Avenida Castro Alves, 432 - CNPJ:10105971/0001-50

Orçamento Programa - Exercício de 2024

Anexo 06

Page 21

Lei: 0, Data: 05/10/2023

PROGRAMA DE TRABALHO

(Inc.II, § 2º, Art.2º)

03 ENTIDADES SUPERVISIONADAS

04 FUNDO MUNICIPAL DE SAÚDE

Código	Especificação	Operação Especial	Projetos	Atividades	Total
10	Saúde		4.704.545,00	25.148.000,00	29.852.545,00
10	122 Administração Geral		80.000,00	3.730.000,00	3.810.000,00
10	122 1006 PROMOÇÃO À SAÚDE DE QUALIDADE			3.730.000,00	3.730.000,00
10.122.1006.2073.0000	MANUTENÇÃO DAS ATIVIDADES DO FUNDO MUNICIPAL DE SAÚDE			3.645.000,00	3.645.000,00
10.122.1006.2925.0000	PAGAMENTO DE OBRIGAÇÕES PATRONAIS - PRESTADORES DE SERVIÇOS			85.000,00	85.000,00
10	122 1007 SUPORTE AOS SERVIÇOS DE SAÚDE		80.000,00		80.000,00
10.122.1007.1981.0000	EXPANSÃO E ADEQUAÇÃO DA REDE DO FUNDO MUNICIPAL DE SAÚDE - FMS		80.000,00		80.000,00
10	243 Assistência à Criança e ao Adolescente			30.000,00	30.000,00
10	243 1007 SUPORTE AOS SERVIÇOS DE SAÚDE			30.000,00	30.000,00
10.243.1007.4039.0000	MANUTENÇÃO DAS AÇÕES DESTINADAS AS CRIANÇAS E ADOLESCENTE			30.000,00	30.000,00
10	272 Previdência do Regime Estatutário		1.810.000,00		1.810.000,00
10	272 1006 PROMOÇÃO À SAÚDE DE QUALIDADE		1.810.000,00		1.810.000,00
10.272.1006.1947.0000	ENCARGOS COM A PREVIDÊNCIA SOCIAL DOS SERVIDORES - REGIME PRÓPRIO		1.810.000,00		1.810.000,00
10	273 Previdência Complementar		1.010.000,00		1.010.000,00
10	273 1006 PROMOÇÃO À SAÚDE DE QUALIDADE		1.010.000,00		1.010.000,00
10.273.1006.1948.0000	ENCARGOS COM A PREVIDÊNCIA SOCIAL DOS SERVIDORES - REGIME GERAL		1.010.000,00		1.010.000,00
10	301 Atenção Básica		757.818,00	10.413.000,00	11.170.818,00
10	301 1006 PROMOÇÃO À SAÚDE DE QUALIDADE			10.413.000,00	10.413.000,00
10.301.1006.2076.0000	MANUTENÇÃO DAS ATIVIDADES DA ATENÇÃO BÁSICA			6.143.000,00	6.143.000,00
10.301.1006.4043.0000	MANUTENÇÃO DAS ATIVIDADES DOS AGENTE COMUNITÁRIO DE SAÚDE - ACS			2.970.000,00	2.970.000,00
10.301.1006.4065.0000	MANUTENÇÃO DAS ATIVIDADES DO PROGRAMA DOS PROFISSIONAIS DA ENFERMAGEM			1.300.000,00	1.300.000,00
10	301 1007 SUPORTE AOS SERVIÇOS DE SAÚDE		757.818,00		757.818,00
10.301.1007.1982.0000	EXPANSÃO E ADEQUAÇÃO DA ATENÇÃO BÁSICA		385.545,50		385.545,50
10.301.1007.1989.0000	REFORMA DO POSTO DE SAÚDE DA COMUNIDADE POÇO DA CRUZ (E.I)		74.454,50		74.454,50
10.301.1007.1991.0000	REFORMA DO POSTO DE SAÚDE DA COMUNIDADE AREIA BRANCA (E.I)		111.681,75		111.681,75
10.301.1007.1992.0000	REFORMA DO POSTO DE SAÚDE DA COMUNIDADE PADRE CÍCERO (E.I)		37.227,25		37.227,25
10.301.1007.1996.0000	CRIAÇÃO DE ANEXO DE POSTO DE SAÚDE NA COMUNIDADE RURAL SERRA VERDE (E.I)		74.454,50		74.454,50
10.301.1007.1998.0000	ABERTURA DO POSTO DE SAÚDE NO SÍTIO SERROTA (E.I)		74.454,50		74.454,50
10	302 Assistência Hospitalar e Ambulatorial		966.727,00	9.588.000,00	10.554.727,00



PREFEITURA MUNICIPAL DE IBIMIRIM

Avenida Castro Alves, 432 - CNPJ:10105971/0001-50

Orçamento Programa - Exercício de 2024

Anexo 06

Page 22

Lei: 0, Data: 05/10/2023

PROGRAMA DE TRABALHO

(Inc.II, § 2º, Art.2º)

03 ENTIDADES SUPERVISIONADAS

04 FUNDO MUNICIPAL DE SAÚDE

Código	Especificação	Operação Especial	Projetos	Atividades	Total
10 302 1006	PROMOÇÃO À SAÚDE DE QUALIDADE		446.727,00	9.588.000,00	10.034.727,00
10.302.1006.1985.0000	AQUISIÇÃO DE EQUIPAMENTOS HOSPITALARES PARA AS MANUTENÇÃO DAS ATIVIDADES DO HPP MARCOS FERREIRA D'ÁVILA(E.I)		446.727,00		446.727,00
10.302.1006.2901.0000	CENTRO DE ESPECIALIDADES MÉDICAS			327.000,00	327.000,00
10.302.1006.2974.0000	MANUTENÇÃO DO CENTRO DE REABILITAÇÃO E QUALIDADE DE VIDA			63.000,00	63.000,00
10.302.1006.2975.0000	MANUTENÇÃO DAS ATIVIDADES DO SERVIÇO DE ATENDIMENTO MÓVEL AS URGÊNCIAS - SAMU			45.000,00	45.000,00
10.302.1006.2976.0000	MANUTENÇÃO DE TRATAMENTO FORA DE DOMICÍLIO - TFD			1.557.000,00	1.557.000,00
10.302.1006.2977.0000	MANUTENÇÃO DO CAPS			618.000,00	618.000,00
10.302.1006.2978.0000	MANUTENÇÃO DO CENTRO DE ESPECIALIDADES ODONTOLÓGICAS - CEO			505.000,00	505.000,00
10.302.1006.2980.0000	MANUTENÇÃO DE CONTRATO DE COOPERAÇÃO DE TÉCNICA DE AÇÕES DE SAÚDE			4.000.000,00	4.000.000,00
10.302.1006.4040.0000	MANUTENÇÃO DAS ATIVIDADES DO PROGRAMA MAIS MÉDICOS			20.000,00	20.000,00
10.302.1006.4042.0000	MANUTENÇÃO DAS ATIVIDADES DA ATENÇÃO DE MÉDIA E ALTA COMPLEXIDADE AMBULATORIO E HOSPITALAR			2.453.000,00	2.453.000,00
10 302 1007	SUORTE AOS SERVIÇOS DE SAÚDE		520.000,00		520.000,00
10.302.1007.1983.0000	EXPANSÃO E ADEQUAÇÃO DA REDE DA MÉDIA E ALTA COMPLEXIDADE - MAC		520.000,00		520.000,00
10 303	Suporte Profilático e Terapêutico			580.000,00	580.000,00
10 303 1006	PROMOÇÃO À SAÚDE DE QUALIDADE			580.000,00	580.000,00
10.303.1006.2086.0000	MANUTENÇÃO DAS ATIVIDADES DE ASSISTÊNCIA FARMACÉUTICA			580.000,00	580.000,00
10 304	Vigilância Sanitária		50.000,00	255.000,00	305.000,00
10 304 1006	PROMOÇÃO À SAÚDE DE QUALIDADE			255.000,00	255.000,00
10.304.1006.2088.0000	MANUTENÇÃO DAS ATIVIDADES DO PROG. DE VIGILÂNCIA SANITÁRIA			255.000,00	255.000,00
10 304 1007	SUORTE AOS SERVIÇOS DE SAÚDE		50.000,00		50.000,00
10.304.1007.1945.0000	AQUISIÇÃO DE MÓVEIS, MÁQUINAS, EQUIPAMENTOS E OUTROS MATERIAIS PERMANENTES - VIGILÂNCIA SANITÁRIA		50.000,00		50.000,00
10 305	Vigilância Epidemiológica		30.000,00	517.000,00	547.000,00
10 305 1006	PROMOÇÃO À SAÚDE DE QUALIDADE			517.000,00	517.000,00
10.305.1006.2090.0000	MANUT. DAS ATIV. DO PROG. DE VIGILÂNCIA EPIDEMIOLOGICA			517.000,00	517.000,00
10 305 1007	SUORTE AOS SERVIÇOS DE SAÚDE		30.000,00		30.000,00
10.305.1007.1946.0000	AQUISIÇÃO DE MÓVEIS, MÁQUINAS, EQUIPAMENTOS E OUTROS MATERIAIS PERMANENTES - VIGILÂNCIA EPIDEMIOLOGICA		30.000,00		30.000,00
10 306	Alimentação e Nutrição			35.000,00	35.000,00
10 306 1006	PROMOÇÃO À SAÚDE DE QUALIDADE			35.000,00	35.000,00
10.306.1006.4041.0000	MANUTENÇÃO DAS ATIVIDADES DO PROGRAMA ALIMENTAÇÃO			35.000,00	35.000,00



PREFEITURA MUNICIPAL DE IBIMIRIM

Avenida Castro Alves, 432 - CNPJ:10105971/0001-50

Orçamento Programa - Exercício de 2024

Anexo 06

Page 23

Lei: 0, Data: 05/10/2023

PROGRAMA DE TRABALHO

(Inc.II, § 2º, Art.2º)

03 ENTIDADES SUPERVISIONADAS

04 FUNDO MUNICIPAL DE SAÚDE

Código	Especificação	Operação Especial	Projetos	Atividades	Total
	TOTAL	0,00	4.704.545,00	25.148.000,00	29.852.545,00



PREFEITURA MUNICIPAL DE IBIMIRIM

Avenida Castro Alves, 432 - CNPJ:10105971/0001-50

Orçamento Programa - Exercício de 2024

Anexo 06

Page 24

Lei: 0, Data: 05/10/2023

PROGRAMA DE TRABALHO

(Inc.II, § 2º, Art.2º)

03 ENTIDADES SUPERVISIONADAS

05 FUNDO MUNICIPAL DE DIREITOS DA CRIANÇA E DO ADOLESCENTE

Código	Especificação	Operação Especial	Projetos	Atividades	T o t a l
08	Assistência Social	400.000,00	100.000,00	70.000,00	570.000,00
08	243 Assistência à Criança e ao Adolescente	400.000,00	100.000,00	70.000,00	570.000,00
08	243 0824 FORTALECIMENTO DOS DIREITOS DA CRIANÇA	400.000,00	100.000,00	70.000,00	570.000,00
08.243.0824.0008.0000	SUBVENÇÕES SOCIAIS A ENTIDADES ASSISTENCIAIS	400.000,00			400.000,00
08.243.0824.1058.0000	AQ. DE MOVEIS E EQ. DIVERSOS PARA O FMDDCA		50.000,00		50.000,00
08.243.0824.1059.0000	CONST. REF. E/OU AMPLIAÇÃO DE IMOVEIS P/O FMDDCA		50.000,00		50.000,00
08.243.0824.2092.0000	MANUTENÇÃO DAS ATIVIDADES DO FMDDCA			70.000,00	70.000,00
TOTAL		400.000,00	100.000,00	70.000,00	570.000,00



PREFEITURA MUNICIPAL DE IBIMIRIM

Avenida Castro Alves, 432 - CNPJ:10105971/0001-50

Orçamento Programa - Exercício de 2024

Anexo 06

Page 25

Lei: 0, Data: 05/10/2023

PROGRAMA DE TRABALHO

(Inc.II, § 2º, Art.2º)

03 ENTIDADES SUPERVISIONADAS

06 INSTITUTO PREVIDENCIÁRIO DOS SERV. MUNICIPAIS DE IBIMIRIM

Código	Especificação	Operação Especial	Projetos	Atividades	Total
09	Previdência Social		170.000,00	8.414.000,00	8.584.000,00
09	122 Administração Geral		170.000,00	764.000,00	934.000,00
09	122 0901 GESTÃO ADMINISTRATIVA DO RPPS		170.000,00	764.000,00	934.000,00
09.122.0901.1078.0000	CONSTRUÇÃO, REFORMA E/OU AMPLIAÇÃO DO IBIPREV		170.000,00		170.000,00
09.122.0901.2874.0000	GESTÃO ADMINISTRATIVA DO IBIPREV			764.000,00	764.000,00
09	128 Formação de Recursos Humanos			140.000,00	140.000,00
09	128 0901 GESTÃO ADMINISTRATIVA DO RPPS			140.000,00	140.000,00
09.128.0901.2900.0000	CAPACITAÇÃO, TREINAMENTO E QUALIFICAÇÃO DE AGENTES PÚBLICOS MUNICIPAIS DO RPPS, INCLUSIVE CONSELHEIROS MUNICIPAIS			140.000,00	140.000,00
09	272 Previdência do Regime Estatutário			7.510.000,00	7.510.000,00
09	272 0902 MANUTENÇÃO DAS ATIVIDADES PREVIDENCIÁRIAS DO RPPS			7.510.000,00	7.510.000,00
09.272.0902.2145.0000	MANUTENÇÃO DAS ATIVIDADES PREVIDENCIÁRIAS			7.510.000,00	7.510.000,00
28	Encargos Especiais			110.000,00	110.000,00
28	843 Serviço da Dívida Interna			80.000,00	80.000,00
28	843 0000 OUTROS ENCARGOS ESPECIAIS			10.000,00	10.000,00
28.843.0000.2877.0000	AMORTIZAÇÃO DE DÍVIDA PÚBLICA			10.000,00	10.000,00
28	843 0902 MANUTENÇÃO DAS ATIVIDADES PREVIDENCIÁRIAS DO RPPS			70.000,00	70.000,00
28.843.0902.2878.0000	INDENIZAÇÕES E RESTITUIÇÕES			70.000,00	70.000,00
28	846 Outros Encargos Especiais			30.000,00	30.000,00
28	846 0902 MANUTENÇÃO DAS ATIVIDADES PREVIDENCIÁRIAS DO RPPS			30.000,00	30.000,00
28.846.0902.2145.0000	MANUTENÇÃO DAS ATIVIDADES PREVIDENCIÁRIAS			30.000,00	30.000,00
99	Reserva de Contingência	440.037,55			440.037,55
99	999 Reserva de Contingência	440.037,55			440.037,55
99	999 9999 RESERVA DE CONTIGÊNCIA	440.037,55			440.037,55
99.999.9999.0010.0000	RESERVA DE CONTIGÊNCIA	440.037,55			440.037,55
TOTAL		440.037,55	170.000,00	8.524.000,00	9.134.037,55



PREFEITURA MUNICIPAL DE IBIMIRIM

Avenida Castro Alves, 432 - CNPJ:10105971/0001-50

Orçamento Programa - Exercício de 2024

Anexo 06

Page 26

Lei: 0, Data: 05/10/2023

PROGRAMA DE TRABALHO

(Inc.II, § 2º, Art.2º)

03 ENTIDADES SUPERVISIONADAS

07 FUNDO MUNICIPAL DE DIREITOS DO IDOSO

Código	Especificação	Operação Especial	Projetos	Atividades	Total
08	Assistência Social		333.000,00		333.000,00
08	241 Assistência ao Idoso		333.000,00		333.000,00
08	241 0831 ASSISTÊNCIA AO IDOSO		333.000,00		333.000,00
08.241.0831.1891.0000	AQUISIÇÃO DE MÓVEIS,EQUIPAMENTOS E OUTROS MATERIAIS PERMANENTES PARA O FUNDO MUNICIPAL DE DIREITOS DO IDOSO		50.000,00		50.000,00
08.241.0831.2986.0000	MANUTENÇÃO DAS ATIVIDADES DO FUNDO MUNICIPAL DE DIREITOS DO IDOSO		283.000,00		283.000,00
TOTAL		0,00	333.000,00	0,00	333.000,00



PREFEITURA MUNICIPAL DE IBIMIRIM

Avenida Castro Alves, 432 - CNPJ:10105971/0001-50

Orçamento Programa - Exercício de 2024

Anexo 06

Page 27

Lei: 0, Data: 05/10/2023

PROGRAMA DE TRABALHO

(Inc.II, § 2º, Art.2º)

03 ENTIDADES SUPERVISIONADAS

09 CONSORCIO-CIMPAJEU

Código	Especificação	Operação Especial	Projetos	Atividades	T o t a l
10	Saúde			508.962,45	508.962,45
10	302 Assistência Hospitalar e Ambulatorial			508.962,45	508.962,45
10	302 1006 PROMOÇÃO À SAÚDE DE QUALIDADE			508.962,45	508.962,45
10.302.1006.2985.0000	MANUTENÇÃO DAS ATIVIDADES DO NIS - SAMU			508.962,45	508.962,45
TOTAL		0,00	0,00	508.962,45	508.962,45

**PREFEITURA MUNICIPAL DE IBIMIRIM**

Avenida Castro Alves, 432 - CNPJ:10105971/0001-50

Orçamento Programa - Exercício de 2024

Anexo 06

Page 28

Lei: 0, Data: 05/10/2023

PROGRAMA DE TRABALHO

(Inc.II, § 2º, Art.2º)

03 ENTIDADES SUPERVISIONADAS**10 FUNDO DE DESENVOLVIMENTO MUNICIPAL**

Código	Especificação	Operação Especial	Projetos	Atividades	T o t a l
15	Urbanismo		375.000,00		375.000,00
15	451 Infra-Estrutura Urbana		375.000,00		375.000,00
15	451 1505 DESENVOLVIMENTO URBANO		375.000,00		375.000,00
15.451.1505.1911.0000	CONSTRUÇÃO DE UMA ACADEMIA DAS CIDADES		185.000,00		185.000,00
15.451.1505.1912.0000	PAVIMENTAÇÃO EM PARALELEPÍPEDO EM DIVERSAS RUAS DO CENTRO		170.000,00		170.000,00
15.451.1505.1913.0000	AQUISIÇÃO DE MÓVEIS, MÁQUINAS, EQUIPAMENTOS DIVERSOS PARA O FEM MULHER		20.000,00		20.000,00
TOTAL		0,00	375.000,00	0,00	375.000,00
TOTAL GERAL		4.455.037,55	17.168.272,00	114.876.690,45	136.500.000,00

**PREFEITURA MUNICIPAL DE IBIMIRIM**

Avenida Castro Alves, 432 - CNPJ:10105971/0001-50

Orçamento Programa - Exercício de 2024

Anexo 09

Page 1

DEMONSTRATIVO DAS DESPESAS POR ORGÃO E FUNÇÕES DE GOVERNO

(Inc. II, § 2º, Art. 2º)

Lei: 0, Data: 05/10/2023

Orgão:	01 01	LEGISLATIVO MUNICIPAL	Valor
Função	01	Legislativa	4.203.000,00
Função	28	Encargos Especiais	570.000,00
Orgão:	02 01	PROCURADORIA JURÍDICA	Valor
Função	04	Administração	50.000,00
Função	28	Encargos Especiais	470.000,00
Orgão:	02 02	ASSESSORIA DE PLANEJAMENTO	Valor
Função	04	Administração	15.000,00
Orgão:	02 03	ASSESSORIA EXECUTIVA	Valor
Função	04	Administração	822.000,00
Orgão:	02 04	SECRETARIA MUNICIPAL DE POLÍTICAS PÚBLICAS PARA AS MULHERES	Valor
Função	14	Direitos da Cidadania	722.000,00
Orgão:	02 06	SECRETARIA DE ADMINISTRAÇÃO	Valor
Função	04	Administração	6.422.545,50
Função	06	Segurança Pública	176.000,00
Função	09	Previdência Social	2.905.000,00
Orgão:	02 07	SECRETARIA DE FINANÇAS	Valor
Função	04	Administração	1.712.000,00
Função	28	Encargos Especiais	2.500.000,00
Função	99	Reserva de Contingência	1.000.000,00
Orgão:	02 08	SECRETARIA DE INFRA-ESTRUTURA PÚBLICA	Valor
Função	04	Administração	35.000,00
Função	15	Urbanismo	8.291.454,50
Função	16	Habitação	30.000,00
Função	17	Saneamento	125.545,50
Função	22	Indústria	30.000,00
Função	25	Energia	1.600.000,00
Função	26	Transporte	2.413.000,00
Função	27	Desporto e Lazer	530.000,00
Função	28	Encargos Especiais	5.000,00
Orgão:	02 09	SECRETARIA DE DESENVOLVIMENTO ECONOMICO	Valor
Função	04	Administração	650.000,00
Função	11	Trabalho	257.000,00

**PREFEITURA MUNICIPAL DE IBIMIRIM**

Avenida Castro Alves, 432 - CNPJ:10105971/0001-50

Orçamento Programa - Exercício de 2024

Anexo 09

Page 2

DEMONSTRATIVO DAS DESPESAS POR ORGÃO E FUNÇÕES DE GOVERNO

(Inc.II, § 2º, Art.2º)

Lei: 0, Data: 05/10/2023

Orgão:	02 09	SECRETÁRIA DE DESENVOLVIMENTO ECONOMICO	Valor
Função	13	Cultura	3.555.091,00
Função	23	Comércio e Serviços	126.500,00
Função	27	Desporto e Lazer	193.000,00
Orgão:	02 10	SECRETARIA MUNICIPAL DE AGRICULTURA E MEIO AMBIENTE	Valor
Função	04	Administração	50.500,00
Função	15	Urbanismo	847.818,00
Função	18	Gestão Ambiental	622.273,00
Função	20	Agricultura	5.599.727,50
Função	23	Comércio e Serviços	6.000,00
Orgão:	03 01	FUNDO MUNICIPAL DE EDUCAÇÃO DE IBIMIRIM	Valor
Função	12	Educação	41.685.000,00
Função	28	Encargos Especiais	150.000,00
Orgão:	03 03	FUNDO MUNICIPAL DE ASSISTÊNCIA SOCIAL	Valor
Função	08	Assistência Social	7.356.000,00
Orgão:	03 04	FUNDO MUNICIPAL DE SAÚDE	Valor
Função	10	Saúde	29.852.545,00
Orgão:	03 05	FUNDO MUNICIPAL DE DIREITOS DA CRIANÇA E DO ADOLESCENTE	Valor
Função	08	Assistência Social	570.000,00
Orgão:	03 06	INSTITUTO PREVIDENCIÁRIO DOS SERV. MUNICIPAIS DE IBIMIRIM	Valor
Função	09	Previdência Social	8.584.000,00
Função	28	Encargos Especiais	110.000,00
Função	99	Reserva de Contingência	440.037,55
Orgão:	03 07	FUNDO MUNICIPAL DE DIREITOS DO IDOSO	Valor
Função	08	Assistência Social	333.000,00
Orgão:	03 09	CONSORCIO-CIMPAJEU	Valor
Função	10	Saúde	508.962,45
Orgão:	03 10	FUNDO DE DESENVOLVIMENTO MUNICIPAL	Valor
Função	15	Urbanismo	375.000,00
TOTAL GERAL			136.500.000,00



PREFEITURA MUNICIPAL DE IBIMIRIM

Avenida Castro Alves, 432 - CNPJ:10105971/0001-50

Orçamento Programa - Exercício de 2024
Anexo 09
Page 3

DEMONSTRATIVO DAS DESPESAS POR ORGÃO E FUNÇÕES DE GOVERNO

(Inc. II, § 2º, Art. 2º)

Lei: 0, Data: 05/10/2023

RESUMO DO TOTAL ORÇADO POR ORGÃO		
01 01	LEGISLATIVO MUNICIPAL	4.773.000,00
02 01	PROCURADORIA JURÍDICA	520.000,00
02 02	ASSESSORIA DE PLANEJAMENTO	15.000,00
02 03	ASSESSORIA EXECUTIVA	822.000,00
02 04	SECRETARIA MUNICIPAL DE POLÍTICAS PÚBLICAS PARA AS MULHERES	723.000,00
02 06	SECRETARIA DE ADMINISTRAÇÃO	9.503.545,50
02 07	SECRETARIA DE FINANÇAS	5.212.000,00
02 08	SECRETARIA DE INFRA-ESTRUTURA PÚBLICA	13.060.000,00
02 09	SECRETARIA DE DESENVOLVIMENTO ECONOMICO	4.781.591,00
02 10	SECRETARIA MUNICIPAL DE AGRICULTURA E MEIO AMBIENTE	7.126.318,50
03 01	FUNDO MUNICIPAL DE EDUCAÇÃO DE IBIMIRIM	41.835.000,00
03 03	FUNDO MUNICIPAL DE ASSISTÊNCIA SOCIAL	7.356.000,00
03 04	FUNDO MUNICIPAL DE SAÚDE	29.852.545,00
03 05	FUNDO MUNICIPAL DE DIREITOS DA CRIANÇA E DO ADOLESCENTE	570.000,00
03 06	INSTITUTO PREVIDENCIÁRIO DOS SERV. MUNICIPAIS DE IBIMIRIM	9.134.037,55
03 07	FUNDO MUNICIPAL DE DIREITOS DO IDOSO	333.000,00
03 09	CONSORCIO-CIMPAJEU	508.962,45
03 10	FUNDO DE DESENVOLVIMENTO MUNICIPAL	375.000,00
TOTAL		136.500.000,00

RESUMO DO TOTAL ORÇADO POR FUNÇÃO		
01	Legislativa	4.203.000,00
04	Administração	9.757.045,50
06	Segurança Pública	176.000,00
08	Assistência Social	8.259.000,00
09	Previdência Social	11.489.000,00
10	Saúde	30.361.507,45
11	Trabalho	257.000,00
12	Educação	41.685.000,00
13	Cultura	3.555.091,00
14	Direitos da Cidadania	722.000,00
15	Urbanismo	9.514.272,50
16	Habitação	30.000,00
17	Saneamento	125.545,50
18	Gestão Ambiental	622.273,00
20	Agricultura	5.599.727,50
22	Indústria	30.000,00
23	Comércio e Serviços	132.500,00
25	Energia	1.600.000,00
26	Transporte	2.413.000,00
27	Desporto e Lazer	723.000,00
28	Encargos Especiais	3.805.000,00
99	Reserva de Contingência	1.440.037,55



PREFEITURA MUNICIPAL DE IBIRIMIR

Avenida Castro Alves, 432 - CNPJ:10105971/0001-50

Orçamento Programa - Exercício de 2024

Anexo 09

Page 4

DEMONSTRATIVO DAS DESPESAS POR ORGÃO E FUNÇÕES DE GOVERNO

(Inc.II, § 2º, Art.2º)

Lei: 0, Data: 05/10/2023

TOTAL	136.500.000,00
-------	----------------

PREFEITURA MUNICIPAL DE IBIMIRIM

Avenida Castro Alves, 432 - CNPJ:10105971/0001-50

Orçamento Programa - Exercício de 2024

Anexo 07

Page 1

Lei: 0, Data: 05/10/2023



**PROGRAMA DE TRABALHO DO GOVERNO
DEMONSTRATIVO DE FUNÇÕES, SUBFUNÇÕES E PROGRAMAS
POR PROJETOS, ATIVIDADES E OPERAÇÕES ESPECIAIS**
(Inc.II, § 2º, Art.2º)

Código	Especificação	Operação Especial	Projetos	Atividades	T o t a l
01	Legislativa	0,00	210.000,00	3.993.000,00	4.203.000,00
01	031 Ação Legislativa	0,00	210.000,00	3.847.000,00	4.057.000,00
01	031 0001 ATIVIDADES LEGISLATIVAS	0,00	210.000,00	3.847.000,00	4.057.000,00
01.031.0001.1001.0000	CONSTRUÇÃO, REFORMA E AMPLIAÇÃO DO PRÉDIO DA CÂMARA	0,00	120.000,00	0,00	120.000,00
01.031.0001.1002.0000	AQUISIÇÃO DE MÓVEIS, MÁQUINAS, EQUIPAMENTOS DIVERSOS E VEÍCULOS	0,00	80.000,00	0,00	80.000,00
01.031.0001.1003.0000	AQUISIÇÃO DE IMÓVEIS	0,00	10.000,00	0,00	10.000,00
01.031.0001.2001.0000	MANUT. DAS ATIVIDADES LEGISLATIVAS E ADMINISTRATIVAS DA CÂMARA	0,00	0,00	3.706.000,00	3.706.000,00
01.031.0001.2002.0000	PAGAMENTO DE DESPESAS DE EXERCÍCIOS ANTERIORES	0,00	0,00	24.000,00	24.000,00
01.031.0001.2163.0000	DISPÊNDIOS COM INDENIZAÇÕES E RESTITUIÇÕES	0,00	0,00	112.000,00	112.000,00
01.031.0001.4033.0000	MANUTENÇÃO DAS ATIVIDADES DE COTAS MENSIS DE COMBUSTÍVEIS	0,00	0,00	5.000,00	5.000,00
01	124 Controle Interno	0,00	0,00	146.000,00	146.000,00
01	124 0001 ATIVIDADES LEGISLATIVAS	0,00	0,00	146.000,00	146.000,00
01.124.0001.2003.0000	MANUTENÇÃO DO SISTEMA DE CONTROLE INTERNO DA CÂMARA	0,00	0,00	146.000,00	146.000,00
04	Administração	0,00	153.000,00	9.604.045,50	9.757.045,50
04	122 Administração Geral	0,00	138.000,00	7.505.045,50	7.643.045,50
04	122 0421 GESTÃO ADMINISTRATIVA DO MUNICÍPIO	0,00	108.000,00	7.399.545,50	7.507.545,50
04.122.0421.1007.0000	AQUISIÇÃO DE VEÍCULOS, MÓVEIS, MÁQUINAS E EQUIPAMENTOS DIVERSOS	0,00	50.000,00	0,00	50.000,00
04.122.0421.1009.0000	AQUISIÇÃO DE EQUIPAMENTOS P/ O DEPARTAMENTO DE RECURSOS HUMANOS	0,00	10.000,00	0,00	10.000,00
04.122.0421.1902.0000	AQUISIÇÃO DE EQUIPAMENTOS / BENS MÓVEIS PARA A ASSESSORIA DE PLANEJAMENTO	0,00	5.000,00	0,00	5.000,00
04.122.0421.1903.0000	AQUISIÇÃO DE VEÍCULOS, EQUIPAMENTOS E DEMAIS BENS MÓVEIS PARA O GABINETE DO PREFEITO	0,00	20.000,00	0,00	20.000,00
04.122.0421.1904.0000	AQUISIÇÃO DE EQUIPAMENTOS / BENS MÓVEIS PARA O DEPARTAMENTO DE COMPRAS	0,00	3.000,00	0,00	3.000,00
04.122.0421.1905.0000	AQUISIÇÃO DE EQUIPAMENTOS / BENS MÓVEIS PARA O DEPARTAMENTO DE INFORMÁTICA	0,00	10.000,00	0,00	10.000,00
04.122.0421.1954.0000	AQUISIÇÃO DE EQUIPAMENTOS/BENS MÓVEIS PARA A SECRETARIA DE DESENVOLVIMENTO ECONÔMICO	0,00	10.000,00	0,00	10.000,00
04.122.0421.2005.0000	MANUTENÇÃO DAS ATIVIDADES DO GABINETE DO PREFEITO	0,00	0,00	425.000,00	425.000,00
04.122.0421.2012.0000	MANUTENÇÃO DAS ATIVIDADES DA SEC. DE ADMINISTRAÇÃO	0,00	0,00	5.945.545,50	5.945.545,50
04.122.0421.2017.0000	MANUTENÇÃO DAS ATIVIDADES DO DEPTO. DE REC. HUMANOS	0,00	0,00	10.000,00	10.000,00
04.122.0421.2020.0000	MANUT. DAS ATIVIDADES DO DEPTO DE GESTÃO DE PATRIMÔNIO	0,00	0,00	12.000,00	12.000,00
04.122.0421.2894.0000	MANUTENÇÃO DAS ATIVIDADES DO DEPTO. DE COMPRAS	0,00	0,00	25.000,00	25.000,00
04.122.0421.2896.0000	MANUTENÇÃO DAS ATIVIDADES DO DEPTO. DE INFORMÁTICA	0,00	0,00	17.000,00	17.000,00
04.122.0421.2991.0000	MANUTENÇÃO DAS ATIVIDADES DO PLANEJAMENTO	0,00	0,00	10.000,00	10.000,00
04.122.0421.4029.0000	MANUTENÇÃO DO PROGRAMA FRENTE DE TRABALHO - PREFEITURA	0,00	0,00	70.000,00	70.000,00
04.122.0421.4051.0000	MANUTENÇÃO DAS ATIVIDADES DA SECRETARIA DE DESENVOLVIMENTO ECONÔMICO	0,00	0,00	640.000,00	640.000,00
04.122.0421.4062.0000	MANUTENÇÃO DAS ATIVIDADES DO CONSELHO TUTELAR	0,00	0,00	245.000,00	245.000,00



PREFEITURA MUNICIPAL DE IBIMIRIM

Avenida Castro Alves, 432 - CNPJ:10105971/0001-50

Orçamento Programa - Exercício de 2024

Anexo 07

Page 2

Lei: 0, Data: 05/10/2023

PROGRAMA DE TRABALHO DO GOVERNO DEMONSTRATIVO DE FUNÇÕES, SUBFUNÇÕES E PROGRAMAS POR PROJETOS, ATIVIDADES E OPERAÇÕES ESPECIAIS

(Inc.II, § 2º, Art.2º)

Código	Especificação	Operação Especial	Projetos	Atividades	Total
04	Administração	0,00	153.000,00	9.604.045,50	9.757.045,50
04	122 Administração Geral	0,00	138.000,00	7.505.045,50	7.643.045,50
04	122 0422 AÇÕES DO PROCESSO JUDICIÁRIO	0,00	20.000,00	30.000,00	50.000,00
04.122.0422.1901.0000	AQUISIÇÃO DE EQUIPAMENTOS / BENS MÓVEIS PARA A PROCURADORIA MUNICIPAL	0,00	20.000,00	0,00	20.000,00
04.122.0422.2010.0000	MANUTENÇÃO DA PROCURADORIA MUNICIPAL	0,00	0,00	30.000,00	30.000,00
04	122 1506 REABILITAÇÃO DE ÁREAS URBANAS	0,00	10.000,00	25.000,00	35.000,00
04.122.1506.1042.0000	AQUISIÇÃO DE VEÍCULOS, MÁQUINAS E EQUIPAMENTOS DIVERSOS P/ DIRETORIA DE ESTRADAS	0,00	10.000,00	0,00	10.000,00
04.122.1506.2055.0000	MANUTENÇÃO DAS ATIV. DA DIRETORIA DE ESTRADAS E RODAGENS	0,00	0,00	13.000,00	13.000,00
04.122.1506.2995.0000	MANUTENÇÃO DAS ATIVIDADES DO ALMOXARIFADO	0,00	0,00	12.000,00	12.000,00
04	122 2012 DESENVOLVIMENTO E INFRAESTRUTURA RURAL	0,00	0,00	50.500,00	50.500,00
04.122.2012.2051.0000	MANUTENÇÃO DAS ATIVIDADES AO PROJETO APOIO À APICULTURA	0,00	0,00	37.000,00	37.000,00
04.122.2012.2066.0000	MANUT. DAS ATIV. DA DIRETORIA DE MOVIMENTOS SOCIAIS RURAIS	0,00	0,00	13.500,00	13.500,00
04	123 Administração Financeira	0,00	5.000,00	1.677.000,00	1.682.000,00
04	123 0421 GESTÃO ADMINISTRATIVA DO MUNICÍPIO	0,00	5.000,00	1.677.000,00	1.682.000,00
04.123.0421.1013.0000	AQUISIÇÃO DE VEÍCULOS, MÓVEIS E EQUIPAMENTOS DIVERSOS P/ O DEPARTAMENTO DE CONTABILIDADE	0,00	5.000,00	0,00	5.000,00
04.123.0421.2024.0000	MANUTENÇÃO DAS ATIVIDADES DO DEPTO DE CONTABILIDADE	0,00	0,00	867.000,00	867.000,00
04.123.0421.2996.0000	CONTRIBUIÇÃO PARA O PASEP	0,00	0,00	800.000,00	800.000,00
04.123.0421.2997.0000	OBRIGAÇÕES PATRONAIS PRESTADORES DE SERVIÇOS	0,00	0,00	10.000,00	10.000,00
04	124 Controle Interno	0,00	5.000,00	272.000,00	277.000,00
04	124 0421 GESTÃO ADMINISTRATIVA DO MUNICÍPIO	0,00	5.000,00	272.000,00	277.000,00
04.124.0421.1006.0000	AQUISIÇÃO DE EQUIPAMENTOS PARA O CONTROLE INTERNO	0,00	5.000,00	0,00	5.000,00
04.124.0421.2009.0000	MANUTENÇÃO DAS ATIVIDADES DE CONTROLE INTERNO	0,00	0,00	272.000,00	272.000,00
04	128 Formação de Recursos Humanos	0,00	0,00	25.000,00	25.000,00
04	128 0421 GESTÃO ADMINISTRATIVA DO MUNICÍPIO	0,00	0,00	25.000,00	25.000,00
04.128.0421.2014.0000	CAPACITAÇÃO DOS SERVIDORES MUNICIPAIS	0,00	0,00	25.000,00	25.000,00
04	129 Administração de Receitas	0,00	5.000,00	25.000,00	30.000,00
04	129 0421 GESTÃO ADMINISTRATIVA DO MUNICÍPIO	0,00	5.000,00	25.000,00	30.000,00
04.129.0421.1012.0000	AQUISIÇÃO DE VEÍCULOS, MÓVEIS E EQUIPAMENTOS DIVERSOS P/ O DEPARTAMENTO DE ARRECADAÇÃO	0,00	5.000,00	0,00	5.000,00
04.129.0421.2022.0000	MANUT. DAS ATIV. DO DEPTO. DE ARRECADAÇÃO E TRIBUTAÇÃO	0,00	0,00	25.000,00	25.000,00
04	131 Comunicação Social	0,00	0,00	100.000,00	100.000,00
04	131 0421 GESTÃO ADMINISTRATIVA DO MUNICÍPIO	0,00	0,00	100.000,00	100.000,00
04.131.0421.2006.0000	DIVULGAÇÃO INSTITUCIONAL, IMPRESSOS E PUBLICAÇÕES DIVERSOS	0,00	0,00	100.000,00	100.000,00

**PREFEITURA MUNICIPAL DE IBIMIRIM**

Avenida Castro Alves, 432 - CNPJ:10105971/0001-50

Orçamento Programa - Exercício de 2024

Anexo 07

Page 3

Lei: 0, Data: 05/10/2023

**PROGRAMA DE TRABALHO DO GOVERNO
DEMONSTRATIVO DE FUNÇÕES, SUBFUNÇÕES E PROGRAMAS
POR PROJETOS, ATIVIDADES E OPERAÇÕES ESPECIAIS
(Inc.II, § 2º, Art.2º)**

Código	Especificação	Operação Especial	Projetos	Atividades	Total
06	Segurança Pública	0,00	50.000,00	126.000,00	176.000,00
06	122 Administração Geral	0,00	50.000,00	126.000,00	176.000,00
06	122 0424 FORTALECIMENTO DA GUARDA MUNICIPAL	0,00	50.000,00	126.000,00	176.000,00
06.122.0424.1984.0000	EXPANSÃO E ADEQUAÇÃO DA REDE DE FORTALECIMENTO DA GUARDA MUNICIPAL	0,00	50.000,00	0,00	50.000,00
06.122.0424.4066.0000	MANUTENÇÃO DAS ATIVIDADES DE FORTALECIMENTO DA GUARDA MUNICIPAL	0,00	0,00	76.000,00	76.000,00
06.122.0424.4067.0000	MANUTENÇÃO DAS ATIVIDADES DO PROJETO CIDADE PACÍFICA	0,00	0,00	50.000,00	50.000,00
08	Assistência Social	410.000,00	1.303.000,00	6.546.000,00	8.259.000,00
08	122 Administração Geral	0,00	200.000,00	1.884.000,00	2.084.000,00
08	122 0815 GESTÃO ASSISTÊNCIA SOCIAL	0,00	200.000,00	1.884.000,00	2.084.000,00
08.122.0815.1974.0000	EXPANSÃO E ADEQUAÇÃO DA REDE DO FUNDO MUNICIPAL DE ASSISTÊNCIA SOCIAL	0,00	200.000,00	0,00	200.000,00
08.122.0815.2122.0000	MANUTENÇÃO DAS ATIVIDADES DO FMAS	0,00	0,00	1.201.000,00	1.201.000,00
08.122.0815.2925.0000	PAGAMENTO DE OBRIGAÇÕES PATRONAIS - PRESTADORES DE SERVIÇOS	0,00	0,00	20.000,00	20.000,00
08.122.0815.4044.0000	SUBVENÇÕES A ASSOCIAÇÕES E FUNDAÇÕES	0,00	0,00	10.000,00	10.000,00
08.122.0815.4045.0000	PAGAMENTO DE OBRIGAÇÕES PREVIDENCIÁRIAS - FMAS	0,00	0,00	540.000,00	540.000,00
08.122.0815.4054.0000	MANUTENÇÃO DOS CONSELHOS MUNICIPAIS LIGADOS À ASSISTÊNCIA SOCIAL	0,00	0,00	113.000,00	113.000,00
08	241 Assistência ao Idoso	0,00	453.000,00	344.000,00	797.000,00
08	241 0831 ASSISTÊNCIA AO IDOSO	0,00	453.000,00	344.000,00	797.000,00
08.241.0831.1891.0000	AQUISIÇÃO DE MÓVEIS,EQUIPAMENTOS E OUTROS MATERIAIS PERMANENTES PARA O FUNDO MUNICIPAL DE DIREITOS DO IDOSO	0,00	50.000,00	0,00	50.000,00
08.241.0831.1975.0000	EXPANSÃO E ADEQUAÇÃO DA ASSISTÊNCIA AO IDOSO	0,00	120.000,00	0,00	120.000,00
08.241.0831.2130.0000	SERVIÇO DE CONVIVÊNCIA E FORTALECIMENTO DE VINCULOS - IDOSO	0,00	0,00	27.000,00	27.000,00
08.241.0831.2986.0000	MANUTENÇÃO DAS ATIVIDADES DO FUNDO MUNICIPAL DE DIREITOS DO IDOSO	0,00	283.000,00	0,00	283.000,00
08.241.0831.4032.0000	MANUTENÇÃO DAS ATIVIDADES DO PROJETO AÇÃO INTERAÇÃO - IDOSO	0,00	0,00	317.000,00	317.000,00
08	243 Assistência à Criança e ao Adolescente	400.000,00	100.000,00	929.000,00	1.429.000,00
08	243 0824 FORTALECIMENTO DOS DIREITOS DA CRIANÇA	400.000,00	100.000,00	70.000,00	570.000,00
08.243.0824.0008.0000	SUBVENÇÕES SOCIAIS A ENTIDADES ASSISTENCIAIS	400.000,00	0,00	0,00	400.000,00
08.243.0824.1058.0000	AQ. DE MOVEIS E EQ. DIVERSOS PARA O FMDDCA	0,00	50.000,00	0,00	50.000,00
08.243.0824.1059.0000	CONST. REF. E/OU AMPLIAÇÃO DE IMOVEIS P/O FMDDCA	0,00	50.000,00	0,00	50.000,00
08.243.0824.2092.0000	MANUTENÇÃO DAS ATIVIDADES DO FMDDCA	0,00	0,00	70.000,00	70.000,00
08	243 0832 FORTALECIMENTO DA REDE DE PROTEÇÃO SOCIAL BÁSICA	0,00	0,00	466.000,00	466.000,00
08.243.0832.2128.0000	MANUT. DAS ATIV. DO SERVIÇO DE CONVIVÊNCIA E FORTALECIMENTO DO CENTRO DA JUVENTUDE	0,00	0,00	466.000,00	466.000,00

PREFEITURA MUNICIPAL DE IBIMIRIM

Avenida Castro Alves, 432 - CNPJ:10105971/0001-50

Orçamento Programa - Exercício de 2024

Anexo 07

Page 4

Lei: 0, Data: 05/10/2023

**PROGRAMA DE TRABALHO DO GOVERNO
DEMONSTRATIVO DE FUNÇÕES, SUBFUNÇÕES E PROGRAMAS
POR PROJETOS, ATIVIDADES E OPERAÇÕES ESPECIAIS
(Inc.II, § 2º, Art.2º)**

Código	Especificação	Operação Especial	Projetos	Atividades	T o t a l
08	Assistência Social	410.000,00	1.303.000,00	6.546.000,00	8.259.000,00
08	243 Assistência à Criança e ao Adolescente	400.000,00	100.000,00	929.000,00	1.429.000,00
08	243 0834 PROGRAMAS COMPLEMENTARES DA ASSISTÊNCIA SOCIAL	0,00	0,00	393.000,00	393.000,00
08.243.0834.2905.0000	MANUTENÇÃO DO PROGRAMA BPC NA ESCOLA	0,00	0,00	6.000,00	6.000,00
08.243.0834.2907.0000	MANUTENÇÃO DO PROGRAMA PRIMEIRA INFÂNCIA NO SUAS - CRIANÇA FELIZ	0,00	0,00	355.000,00	355.000,00
08.243.0834.2983.0000	MANUTENÇÃO DAS AÇÕES DE ERRADICAÇÃO DO TRABALHO INFANTIL-ÁEPETI	0,00	0,00	32.000,00	32.000,00
08	244 Assistência Comunitária	0,00	550.000,00	2.702.000,00	3.252.000,00
08	244 0832 FORTALECIMENTO DA REDE DE PROTEÇÃO SOCIAL BÁSICA	0,00	200.000,00	550.000,00	750.000,00
08.244.0832.1976.0000	EXPANSÃO E ADEQUAÇÃO DO FORTALECIMENTO DA REDE DE PROTEÇÃO SOCIAL BÁSICA	0,00	160.000,00	0,00	160.000,00
08.244.0832.1979.0000	EXPANSÃO E ADEQUAÇÃO DO PROGRAMA PROCAD	0,00	40.000,00	0,00	40.000,00
08.244.0832.4046.0000	DESENVOLVIMENTO DAS AÇÕES DE PROTEÇÃO SOCIAL BÁSICA	0,00	0,00	530.000,00	530.000,00
08.244.0832.4061.0000	MANUTENÇÃO DAS ATIVIDADES DO PROGRAMA PROCAD	0,00	0,00	20.000,00	20.000,00
08	244 0834 PROGRAMAS COMPLEMENTARES DA ASSISTÊNCIA SOCIAL	0,00	0,00	673.000,00	673.000,00
08.244.0834.2136.0000	SERV. ESPECIALIZADO P/ PESSOAS EM SITUAÇÃO DE RUA	0,00	0,00	23.000,00	23.000,00
08.244.0834.2904.0000	PROGRAMA DE BENEFÍCIO EVENTUAL	0,00	0,00	150.000,00	150.000,00
08.244.0834.4026.0000	MANUTENÇÃO DO PROGRAMA FRENTE DE TRABALHO - FUNDO MUNICIPAL DE ASSISTÊNCIA SOCIAL	0,00	0,00	500.000,00	500.000,00
08	244 0837 BLOCO DA GESTÃO DO SUAS	0,00	80.000,00	49.000,00	129.000,00
08.244.0837.1080.0000	AQUISIÇÃO DE VEÍCULOS, MÓVEIS E EQUIPAMENTOS DIVERSOS, DESTINADOS AO ÍNDICE DE GESTÃO DESCENTRALIZADA - IGD	0,00	80.000,00	0,00	80.000,00
08.244.0837.2914.0000	MANUTENÇÃO DO ÍNDICE DE GESTÃO DESCENTRALIZADA DO SUAS - IGDSUAS	0,00	0,00	49.000,00	49.000,00
08	244 0839 BLOCO DA PROTEÇÃO SOCIAL ESPECIAL DE MÉDIA/ALTA COMPLEXIDADE	0,00	110.000,00	1.358.000,00	1.468.000,00
08.244.0839.1977.0000	EXPANSÃO E ADEQUAÇÃO DA REDE DE PROTEÇÃO SOCIAL ESPECIAL	0,00	110.000,00	0,00	110.000,00
08.244.0839.2137.0000	SERV. DE ACOLHIMENTO INSTITUCIONAL - CASA DA CRIANÇA	0,00	0,00	528.000,00	528.000,00
08.244.0839.2838.0000	MANUTENÇÃO DAS ATIVIDADES VINCULADAS AO PROGRAMA BOLSA FAMÍLIA	0,00	0,00	540.000,00	540.000,00
08.244.0839.4047.0000	DESENVOLVIMENTO DAS AÇÕES DE PROTEÇÃO SOCIAL ESPECIAL DE MÉDIA COMPLEXIDADE	0,00	0,00	290.000,00	290.000,00
08	244 2730 ASSISTÊNCIA SOCIAL - PROGRAMAS COM FINANCIAMENTO ESTADUAL	0,00	30.000,00	72.000,00	102.000,00
08.244.2730.1868.0000	AQUISIÇÃO DE EQUIPAMENTOS PARA O CRAS FUNDO A FUNDO-ESTADUAL	0,00	20.000,00	0,00	20.000,00
08.244.2730.1978.0000	AQUISIÇÃO DE EQUIPAMENTOS PARA O CREAS FUNDO A FUNDO-ESTADUAL	0,00	10.000,00	0,00	10.000,00
08.244.2730.2992.0000	MANUTENÇÃO DO CRAS - FUNDO A FUNDO - ESTADUAL	0,00	0,00	25.000,00	25.000,00
08.244.2730.2999.0000	MANUTENÇÃO DE BENEFÍCIOS EVENTUAIS-ESTADO	0,00	0,00	12.000,00	12.000,00
08.244.2730.4060.0000	MANUTENÇÃO DO CREAS FUNDO A FUNDO-ESTADUAL	0,00	0,00	35.000,00	35.000,00
08	244 2765 BLOCO DE GESTÃO DO PROGRAMA CADÚNICO/AUXÍLIO BRASIL	0,00	130.000,00	0,00	130.000,00
08.244.2765.1896.0000	AQUISIÇÃO DE EQUIPAMENTO PARA O PROGRAMA BOLSA FAMÍLIA/IGDBF	0,00	130.000,00	0,00	130.000,00



PREFEITURA MUNICIPAL DE IBIMIRIM

Avenida Castro Alves, 432 - CNPJ:10105971/0001-50

Orçamento Programa - Exercício de 2024

Anexo 07

Page 5

Lei: 0, Data: 05/10/2023

**PROGRAMA DE TRABALHO DO GOVERNO
DEMONSTRATIVO DE FUNÇÕES, SUBFUNÇÕES E PROGRAMAS
POR PROJETOS, ATIVIDADES E OPERAÇÕES ESPECIAIS
(Inc.II, § 2º, Art.2º)**

Código	Especificação	Operação Especial	Projetos	Atividades	Total
08	Assistência Social	410.000,00	1.303.000,00	6.546.000,00	8.259.000,00
08	306 Alimentação e Nutrição	0,00	0,00	639.000,00	639.000,00
08	306 0834 PROGRAMAS COMPLEMENTARES DA ASSISTÊNCIA SOCIAL	0,00	0,00	639.000,00	639.000,00
08.306.0834.2916.0000	MANUTENÇÃO DO PROGRAMA COZINHA COMUNITÁRIA	0,00	0,00	639.000,00	639.000,00
08	333 Empregabilidade	0,00	0,00	48.000,00	48.000,00
08	333 0834 PROGRAMAS COMPLEMENTARES DA ASSISTÊNCIA SOCIAL	0,00	0,00	48.000,00	48.000,00
08.333.0834.2908.0000	MANUTENÇÃO DAS ATIVIDADES DO PROGRAMA ACESSUAS-TRABALHO	0,00	0,00	48.000,00	48.000,00
08	843 Serviço da Dívida Interna	10.000,00	0,00	0,00	10.000,00
08	843 0000 OUTROS ENCARGOS ESPECIAIS	10.000,00	0,00	0,00	10.000,00
08.843.0000.0002.0000	AMORTIZAÇÃO DE DÍVIDAS DIVERSAS	10.000,00	0,00	0,00	10.000,00
09	Previdência Social	0,00	170.000,00	11.319.000,00	11.489.000,00
09	122 Administração Geral	0,00	170.000,00	764.000,00	934.000,00
09	122 0901 GESTÃO ADMINISTRATIVA DO RPPS	0,00	170.000,00	764.000,00	934.000,00
09.122.0901.1078.0000	CONSTRUÇÃO, REFORMA E/OU AMPLIAÇÃO DO IBIPREV	0,00	170.000,00	0,00	170.000,00
09.122.0901.2874.0000	GESTÃO ADMINISTRATIVA DO IBIPREV	0,00	0,00	764.000,00	764.000,00
09	128 Formação de Recursos Humanos	0,00	0,00	140.000,00	140.000,00
09	128 0901 GESTÃO ADMINISTRATIVA DO RPPS	0,00	0,00	140.000,00	140.000,00
09.128.0901.2900.0000	CAPACITAÇÃO, TREINAMENTO E QUALIFICAÇÃO DE AGENTES PÚBLICOS MUNICIPAIS DO RPPS, INCLUSIVE CONSELHEIROS MUNICIPAIS	0,00	0,00	140.000,00	140.000,00
09	272 Previdência do Regime Estatutário	0,00	0,00	9.110.000,00	9.110.000,00
09	272 0901 GESTÃO ADMINISTRATIVA DO RPPS	0,00	0,00	1.600.000,00	1.600.000,00
09.272.0901.4049.0000	CONTRIBUIÇÃO PREVIDENCIÁRIA - IBIPREV	0,00	0,00	1.600.000,00	1.600.000,00
09	272 0902 MANUTENÇÃO DAS ATIVIDADES PREVIDENCIÁRIAS DO RPPS	0,00	0,00	7.510.000,00	7.510.000,00
09.272.0902.2145.0000	MANUTENÇÃO DAS ATIVIDADES PREVIDENCIÁRIAS	0,00	0,00	7.510.000,00	7.510.000,00
09	273 Previdência Complementar	0,00	0,00	1.305.000,00	1.305.000,00
09	273 0901 GESTÃO ADMINISTRATIVA DO RPPS	0,00	0,00	1.305.000,00	1.305.000,00
09.273.0901.4050.0000	CONTRIBUIÇÃO PREVIDENCIÁRIA - INSS	0,00	0,00	1.305.000,00	1.305.000,00
10	Saúde	0,00	4.704.545,00	25.656.962,45	30.361.507,45
10	122 Administração Geral	0,00	80.000,00	3.730.000,00	3.810.000,00
10	122 1006 PROMOÇÃO À SAÚDE DE QUALIDADE	0,00	0,00	3.730.000,00	3.730.000,00
10.122.1006.2073.0000	MANUTENÇÃO DAS ATIVIDADES DO FUNDO MUNICIPAL DE SAÚDE	0,00	0,00	3.645.000,00	3.645.000,00
10.122.1006.2925.0000	PAGAMENTO DE OBRIGAÇÕES PATRONAIS - PRESTADORES DE SERVIÇOS	0,00	0,00	85.000,00	85.000,00



PREFEITURA MUNICIPAL DE IBIMIRIM

Avenida Castro Alves, 432 - CNPJ:10105971/0001-50

Orçamento Programa - Exercício de 2024

Anexo 07

Page 6

Lei: 0, Data: 05/10/2023

PROGRAMA DE TRABALHO DO GOVERNO DEMONSTRATIVO DE FUNÇÕES, SUBFUNÇÕES E PROGRAMAS POR PROJETOS, ATIVIDADES E OPERAÇÕES ESPECIAIS (Inc.II, § 2º, Art.2º)

Código	Especificação	Operação Especial	Projetos	Atividades	T o t a l
10	Saúde	0,00	4.704.545,00	25.656.962,45	30.361.507,45
10	122 Administração Geral	0,00	80.000,00	3.730.000,00	3.810.000,00
10	122 1007 SUPORTE AOS SERVIÇOS DE SAÚDE	0,00	80.000,00	0,00	80.000,00
10.122.1007.1981.0000	EXPANSÃO E ADEQUAÇÃO DA REDE DO FUNDO MUNICIPAL DE SAÚDE - FMS	0,00	80.000,00	0,00	80.000,00
10	243 Assistência à Criança e ao Adolescente	0,00	0,00	30.000,00	30.000,00
10	243 1007 SUPORTE AOS SERVIÇOS DE SAÚDE	0,00	0,00	30.000,00	30.000,00
10.243.1007.4039.0000	MANUTENÇÃO DAS AÇÕES DESTINADAS AS CRIANÇAS E ADOLESCENTE	0,00	0,00	30.000,00	30.000,00
10	272 Previdência do Regime Estatutário	0,00	1.810.000,00	0,00	1.810.000,00
10	272 1006 PROMOÇÃO À SAÚDE DE QUALIDADE	0,00	1.810.000,00	0,00	1.810.000,00
10.272.1006.1947.0000	ENCARGOS COM A PREVIDÊNCIA SOCIAL DOS SERVIDORES - REGIME PRÓPRIO	0,00	1.810.000,00	0,00	1.810.000,00
10	273 Previdência Complementar	0,00	1.010.000,00	0,00	1.010.000,00
10	273 1006 PROMOÇÃO À SAÚDE DE QUALIDADE	0,00	1.010.000,00	0,00	1.010.000,00
10.273.1006.1948.0000	ENCARGOS COM A PREVIDÊNCIA SOCIAL DOS SERVIDORES - REGIME GERAL	0,00	1.010.000,00	0,00	1.010.000,00
10	301 Atenção Básica	0,00	757.818,00	10.413.000,00	11.170.818,00
10	301 1006 PROMOÇÃO À SAÚDE DE QUALIDADE	0,00	0,00	10.413.000,00	10.413.000,00
10.301.1006.2076.0000	MANUTENÇÃO DAS ATIVIDADES DA ATENÇÃO BÁSICA	0,00	0,00	6.143.000,00	6.143.000,00
10.301.1006.4043.0000	MANUTENÇÃO DAS ATIVIDADES DOS AGENTE COMUNITÁRIO DE SAÚDE - ACS	0,00	0,00	2.970.000,00	2.970.000,00
10.301.1006.4065.0000	MANUTENÇÃO DAS ATIVIDADES DO PROGRAMA DOS PROFISSIONAIS DA ENFERMAGEM	0,00	0,00	1.300.000,00	1.300.000,00
10	301 1007 SUPORTE AOS SERVIÇOS DE SAÚDE	0,00	757.818,00	0,00	757.818,00
10.301.1007.1982.0000	EXPANSÃO E ADEQUAÇÃO DA ATENÇÃO BÁSICA	0,00	385.545,50	0,00	385.545,50
10.301.1007.1989.0000	REFORMA DO POSTO DE SAÚDE DA COMUNIDADE POÇO DA CRUZ (E.I)	0,00	74.454,50	0,00	74.454,50
10.301.1007.1991.0000	REFORMA DO POSTO DE SAÚDE DA COMUNIDADE AREIA BRANCA (E.I)	0,00	111.681,75	0,00	111.681,75
10.301.1007.1992.0000	REFORMA DO POSTO DE SAÚDE DA COMUNIDADE PADRE CÍCERO (E.I)	0,00	37.227,25	0,00	37.227,25
10.301.1007.1996.0000	CRIAÇÃO DE ANEXO DE POSTO DE SAÚDE NA COMUNIDADE RURAL SERRA VERDE (E.I)	0,00	74.454,50	0,00	74.454,50
10.301.1007.1998.0000	ABERTURA DO POSTO DE SAÚDE NO SÍTIO SERROTA (E.I)	0,00	74.454,50	0,00	74.454,50
10	302 Assistência Hospitalar e Ambulatorial	0,00	966.727,00	10.096.962,45	11.063.689,45



PREFEITURA MUNICIPAL DE IBIMIRIM

Avenida Castro Alves, 432 - CNPJ:10105971/0001-50

Orçamento Programa - Exercício de 2024

Anexo 07

Page 7

Lei: 0, Data: 05/10/2023

PROGRAMA DE TRABALHO DO GOVERNO DEMONSTRATIVO DE FUNÇÕES, SUBFUNÇÕES E PROGRAMAS POR PROJETOS, ATIVIDADES E OPERAÇÕES ESPECIAIS (Inc.II, § 2º, Art.2º)

Código	Especificação	Operação Especial	Projetos	Atividades	Total
10	Saúde	0,00	4.704.545,00	25.656.962,45	30.361.507,45
10	302 Assistência Hospitalar e Ambulatorial	0,00	966.727,00	10.096.962,45	11.063.689,45
10	302 1006 PROMOÇÃO À SAÚDE DE QUALIDADE	0,00	446.727,00	10.096.962,45	10.543.689,45
10.302.1006.1985.0000	AQUISIÇÃO DE EQUIPAMENTOS HOSPITALARES PARA AS MANUTENÇÃO DAS ATIVIDADES DO HPP MARCOS FERREIRA D'AVILA(E.I)	0,00	446.727,00	0,00	446.727,00
10.302.1006.2901.0000	CENTRO DE ESPECIALIDADES MÉDICAS	0,00	0,00	327.000,00	327.000,00
10.302.1006.2974.0000	MANUTENÇÃO DO CENTRO DE REABILITAÇÃO E QUALIDADE DE VIDA	0,00	0,00	63.000,00	63.000,00
10.302.1006.2975.0000	MANUTENÇÃO DAS ATIVIDADES DO SERVIÇO DE ATENDIMENTO MÓVEL AS URGÊNCIAS - SAMU	0,00	0,00	45.000,00	45.000,00
10.302.1006.2976.0000	MANUTENÇÃO DE TRATAMENTO FORA DE DOMICÍLIO - TFD	0,00	0,00	1.557.000,00	1.557.000,00
10.302.1006.2977.0000	MANUTENÇÃO DO CAPS	0,00	0,00	618.000,00	618.000,00
10.302.1006.2978.0000	MANUTENÇÃO DO CENTRO DE ESPECIALIDADES ODONTOLÓGICAS - CEO	0,00	0,00	505.000,00	505.000,00
10.302.1006.2980.0000	MANUTENÇÃO DE CONTRATO DE COOPERAÇÃO DE TÉCNICA DE AÇÕES DE SAÚDE	0,00	0,00	4.000.000,00	4.000.000,00
10.302.1006.2985.0000	MANUTENÇÃO DAS ATIVIDADES DO NIS - SAMU	0,00	0,00	508.962,45	508.962,45
10.302.1006.4040.0000	MANUTENÇÃO DAS ATIVIDADES DO PROGRAMA MAIS MÉDICOS	0,00	0,00	20.000,00	20.000,00
10.302.1006.4042.0000	MANUTENÇÃO DAS ATIVIDADES DA ATENÇÃO DE MÉDIA E ALTA COMPLEXIDADE AMBULATORIO E HOSPITALAR	0,00	0,00	2.453.000,00	2.453.000,00
10	302 1007 SUPORTE AOS SERVIÇOS DE SAÚDE	0,00	520.000,00	0,00	520.000,00
10.302.1007.1983.0000	EXPANSÃO E ADEQUAÇÃO DA REDE DA MÉDIA E ALTA COMPLEXIDADE - MAC	0,00	520.000,00	0,00	520.000,00
10	303 Suporte Profilático e Terapêutico	0,00	0,00	580.000,00	580.000,00
10	303 1006 PROMOÇÃO À SAÚDE DE QUALIDADE	0,00	0,00	580.000,00	580.000,00
10.303.1006.2086.0000	MANUTENÇÃO DAS ATIVIDADES DE ASSISTÊNCIA FARMACÊUTICA	0,00	0,00	580.000,00	580.000,00
10	304 Vigilância Sanitária	0,00	50.000,00	255.000,00	305.000,00
10	304 1006 PROMOÇÃO À SAÚDE DE QUALIDADE	0,00	0,00	255.000,00	255.000,00
10.304.1006.2088.0000	MANUTENÇÃO DAS ATIVIDADES DO PROG. DE VIGILÂNCIA SANITÁRIA	0,00	0,00	255.000,00	255.000,00
10	304 1007 SUPORTE AOS SERVIÇOS DE SAÚDE	0,00	50.000,00	0,00	50.000,00
10.304.1007.1945.0000	AQUISIÇÃO DE MÓVEIS, MÁQUINAS, EQUIPAMENTOS E OUTROS MATERIAIS PERMANENTES - VIGILÂNCIA SANITÁRIA	0,00	50.000,00	0,00	50.000,00
10	305 Vigilância Epidemiológica	0,00	30.000,00	517.000,00	547.000,00
10	305 1006 PROMOÇÃO À SAÚDE DE QUALIDADE	0,00	0,00	517.000,00	517.000,00
10.305.1006.2090.0000	MANUT. DAS ATIV. DO PROG. DE VIGILÂNCIA EPIDEMIOLOGICA	0,00	0,00	517.000,00	517.000,00
10	305 1007 SUPORTE AOS SERVIÇOS DE SAÚDE	0,00	30.000,00	0,00	30.000,00
10.305.1007.1946.0000	AQUISIÇÃO DE MÓVEIS, MÁQUINAS, EQUIPAMENTOS E OUTROS MATERIAIS PERMANENTES - VIGILÂNCIA EPIDEMIOLOGICA	0,00	30.000,00	0,00	30.000,00
10	306 Alimentação e Nutrição	0,00	0,00	35.000,00	35.000,00



PREFEITURA MUNICIPAL DE IBIMIRIM

Avenida Castro Alves, 432 - CNPJ:10105971/0001-50

Orçamento Programa - Exercício de 2024

Anexo 07

Page 8

Lei: 0, Data: 05/10/2023

PROGRAMA DE TRABALHO DO GOVERNO DEMONSTRATIVO DE FUNÇÕES, SUBFUNÇÕES E PROGRAMAS POR PROJETOS, ATIVIDADES E OPERAÇÕES ESPECIAIS (Inc.II, § 2º, Art.2º)

Código	Especificação	Operação Especial	Projetos	Atividades	T o t a l
10	Saúde	0,00	4.704.545,00	25.656.962,45	30.361.507,45
10	306 Alimentação e Nutrição	0,00	0,00	35.000,00	35.000,00
10	306 1006 PROMOÇÃO À SAÚDE DE QUALIDADE	0,00	0,00	35.000,00	35.000,00
10.306.1006.4041.0000	MANUTENÇÃO DAS ATIVIDADES DO PROGRAMA ALIMENTAÇÃO	0,00	0,00	35.000,00	35.000,00
11	Trabalho	0,00	50.000,00	207.000,00	257.000,00
11	333 Empregabilidade	0,00	30.000,00	92.000,00	122.000,00
11	333 0423 INCENTIVO AO EMPREENDEDORISMO	0,00	30.000,00	92.000,00	122.000,00
11.333.0423.1045.0000	AQUISIÇÃO DE VEÍCULOS, MÓVEIS E EQUIPAMENTOS DIVERSOS P/ A DIRETORIA EMPREGO E RENDA	0,00	30.000,00	0,00	30.000,00
11.333.0423.2061.0000	MANUTENÇÃO DAS ATIV. DA DIRETORIA DE GERAÇÃO DE EMPREGO E RENDA	0,00	0,00	53.000,00	53.000,00
11.333.0423.2062.0000	REQUALIFICAÇÃO PROFISSIONAL E EMPREGATÍCIA	0,00	0,00	39.000,00	39.000,00
11	422 Direitos Individuais, Coletivos e Difusos	0,00	20.000,00	115.000,00	135.000,00
11	422 0421 GESTÃO ADMINISTRATIVA DO MUNICÍPIO	0,00	20.000,00	115.000,00	135.000,00
11.422.0421.1044.0000	AQUISIÇÃO DE VEÍCULOS, MÓVEIS E EQUIPAMENTOS DIVERSOS P/ A DIRETORIA JUVENTUDE	0,00	20.000,00	0,00	20.000,00
11.422.0421.2059.0000	MANUTENÇÃO DAS ATIVIDADES DA DIRETORIA DA JUVENTUDE	0,00	0,00	60.000,00	60.000,00
11.422.0421.4009.0000	MANUTENÇÃO DAS ATIVIDADES VOLTADAS A CAPACITAÇÃO PROFISSIONAIS AOS JOVENS	0,00	0,00	12.000,00	12.000,00
11.422.0421.4010.0000	REALIZAÇÃO DE CAMPANHAS, SEMINÁRIOS, PALESTRAS E FÓRUMS VOLTADOS A JUVENTUDE	0,00	0,00	23.000,00	23.000,00
11.422.0421.4011.0000	MANUTENÇÃO DAS ATIVIDADES FESTIVAS DA JUVENTUDE	0,00	0,00	20.000,00	20.000,00
12	Educação	0,00	4.031.000,00	37.654.000,00	41.685.000,00
12	122 Administração Geral	0,00	96.000,00	4.447.000,00	4.543.000,00
12	122 1222 SUPORTE COMPLEMENTAR A EDUCAÇÃO	0,00	96.000,00	0,00	96.000,00
12.122.1222.1949.0000	EXPANSÃO E ADEQUAÇÃO DA REDE DO FUNDO MUNICIPAL DE EDUCAÇÃO	0,00	96.000,00	0,00	96.000,00
12	122 1223 DESENVOLVIMENTO DA EDUCAÇÃO DE QUALIDADE	0,00	0,00	4.447.000,00	4.447.000,00
12.122.1223.2927.0000	MANUTENÇÃO DAS ATIVIDADES DO FUNDO MUNICIPAL DE EDUCAÇÃO	0,00	0,00	3.207.000,00	3.207.000,00
12.122.1223.4027.0000	MANUTENÇÃO DO PROGRAMA FRENTE DE TRABALHO - FUNDO MUNICIPAL DE EDUCAÇÃO	0,00	0,00	1.120.000,00	1.120.000,00
12.122.1223.4034.0000	PRECATÓRIO DO FUNDO DE MANUTENÇÃO E DESENVOLVIMENTO DO ENSINO FUNDAMENTAL E DE VALORIZAÇÃO DO MAGISTÉRIO - FUNDEF	0,00	0,00	120.000,00	120.000,00
12	306 Alimentação e Nutrição	0,00	0,00	980.000,00	980.000,00
12	306 1223 DESENVOLVIMENTO DA EDUCAÇÃO DE QUALIDADE	0,00	0,00	980.000,00	980.000,00
12.306.1223.2929.0000	ALIMENTAÇÃO ESCOLAR	0,00	0,00	980.000,00	980.000,00
12	361 Ensino Fundamental	0,00	3.550.000,00	24.785.000,00	28.335.000,00

**PREFEITURA MUNICIPAL DE IBIMIRIM**

Avenida Castro Alves, 432 - CNPJ:10105971/0001-50

Orçamento Programa - Exercício de 2024

Anexo 07

Page 9

Lei: 0, Data: 05/10/2023

**PROGRAMA DE TRABALHO DO GOVERNO
DEMONSTRATIVO DE FUNÇÕES, SUBFUNÇÕES E PROGRAMAS
POR PROJETOS, ATIVIDADES E OPERAÇÕES ESPECIAIS**
(Inc.II, § 2º, Art.2º)

Código	Especificação	Operação Especial	Projetos	Atividades	Total
12	Educação	0,00	4.031.000,00	37.654.000,00	41.685.000,00
12	361 Ensino Fundamental	0,00	3.550.000,00	24.785.000,00	28.335.000,00
12	361 1222 SUPORTE COMPLEMENTAR A EDUCAÇÃO	0,00	3.550.000,00	0,00	3.550.000,00
12.361.1222.1972.0000	EXPANSÃO E ADEQUAÇÃO DA REDE DO ENSINO FUNDAMENTAL	0,00	3.550.000,00	0,00	3.550.000,00
12	361 1223 DESENVOLVIMENTO DA EDUCAÇÃO DE QUALIDADE	0,00	0,00	24.785.000,00	24.785.000,00
12.361.1223.2926.0000	CAPACITAÇÃO DOS PROFISSIONAIS DE EDUCAÇÃO	0,00	0,00	10.000,00	10.000,00
12.361.1223.2935.0000	MANUTENÇÃO DO PROGRAMA NACIONAL DE DINHEIRO DIRETO NA ESCOLA - PDDE	0,00	0,00	5.000,00	5.000,00
12.361.1223.2936.0000	CUSTEIO DAS DESPESAS VINCULADAS AO SALÁRIO EDUCAÇÃO	0,00	0,00	290.000,00	290.000,00
12.361.1223.2937.0000	MANUTENÇÃO DAS ATIVIDADES DO ENSINO FUNDAMENTAL	0,00	0,00	21.580.000,00	21.580.000,00
12.361.1223.4055.0000	MANUTENÇÃO DO TRANSPORTE ESCOLAR	0,00	0,00	2.900.000,00	2.900.000,00
12	364 Ensino Superior	0,00	0,00	121.000,00	121.000,00
12	364 1223 DESENVOLVIMENTO DA EDUCAÇÃO DE QUALIDADE	0,00	0,00	121.000,00	121.000,00
12.364.1223.2946.0000	MANUTENÇÃO DO TRANSPORTE DE ESTUDANTES UNIVERSITÁRIOS	0,00	0,00	121.000,00	121.000,00
12	365 Educação Infantil	0,00	335.000,00	5.391.000,00	5.726.000,00
12	365 1222 SUPORTE COMPLEMENTAR A EDUCAÇÃO	0,00	335.000,00	0,00	335.000,00
12.365.1222.1940.0000	EXPANSÃO DA REDE FÍSICA DO ENSINO INFANTIL - PRÉ ESCOLA	0,00	80.000,00	0,00	80.000,00
12.365.1222.1973.0000	EXPANSÃO E ADEQUAÇÃO DA REDE DO ENSINO INFANTIL	0,00	255.000,00	0,00	255.000,00
12	365 1223 DESENVOLVIMENTO DA EDUCAÇÃO DE QUALIDADE	0,00	0,00	5.391.000,00	5.391.000,00
12.365.1223.2948.0000	MANUTENÇÃO DAS ATIVIDADES DAS CRECHES	0,00	0,00	1.386.000,00	1.386.000,00
12.365.1223.2949.0000	MANUTENÇÃO DAS ATIVIDADES DA PRÉ-ESCOLA	0,00	0,00	3.005.000,00	3.005.000,00
12.365.1223.4037.0000	AQUISIÇÃO DE MATERIAIS DIDATICOS E FARDAMENTOS PARA O ENSINO INFANTIL	0,00	0,00	1.000.000,00	1.000.000,00
12	367 Educação Especial	0,00	50.000,00	1.930.000,00	1.980.000,00
12	367 1222 SUPORTE COMPLEMENTAR A EDUCAÇÃO	0,00	50.000,00	0,00	50.000,00
12.367.1222.1958.0000	AQUISIÇÃO DE EQUIPAMENTOS/BENS MÓVEIS DESTINADOS A EDUCAÇÃO INCLUSIVA	0,00	50.000,00	0,00	50.000,00
12	367 1223 DESENVOLVIMENTO DA EDUCAÇÃO DE QUALIDADE	0,00	0,00	1.930.000,00	1.930.000,00
12.367.1223.2955.0000	MANUTENÇÃO DAS ATIVIDADES DA GERÊNCIA DE EDUCAÇÃO INCLUSIVA	0,00	0,00	1.930.000,00	1.930.000,00
13	Cultura	0,00	70.000,00	3.485.091,00	3.555.091,00
13	122 Administração Geral	0,00	60.000,00	107.000,00	167.000,00



PREFEITURA MUNICIPAL DE IBIMIRIM

Avenida Castro Alves, 432 - CNPJ:10105971/0001-50

Orçamento Programa - Exercício de 2024

Anexo 07

Page 10

Lei: 0, Data: 05/10/2023

PROGRAMA DE TRABALHO DO GOVERNO DEMONSTRATIVO DE FUNÇÕES, SUBFUNÇÕES E PROGRAMAS POR PROJETOS, ATIVIDADES E OPERAÇÕES ESPECIAIS (Inc.II, § 2º, Art.2º)

Código	Especificação	Operação Especial	Projetos	Atividades	Total
13	Cultura	0,00	70.000,00	3.485.091,00	3.555.091,00
13	122 Administração Geral	0,00	60.000,00	107.000,00	167.000,00
13	122 1303 DESENVOLVIMENTO E PROMOÇÃO CULTURAL	0,00	60.000,00	107.000,00	167.000,00
13.122.1303.1067.0000	AQUISIÇÃO DE MÓVEIS, E EQUIPAMENTOS DIVERSOS P/ DIRETORIA DE CULTURA	0,00	10.000,00	0,00	10.000,00
13.122.1303.1980.0000	AQUISIÇÃO DE MÓVEIS, EQUIPAMENTOS DIVERSOS PARA ESCOLA DE MÚSICA	0,00	50.000,00	0,00	50.000,00
13.122.1303.2104.0000	MANUTENÇÃO DAS ATIVIDADES DA DIRETORIA DE CULTURA	0,00	0,00	62.000,00	62.000,00
13.122.1303.4063.0000	MANUTENÇÃO DAS ATIVIDADES DIVERSAS DA ESCOLA DE MÚSICA	0,00	0,00	45.000,00	45.000,00
13	392 Difusão Cultural	0,00	10.000,00	3.378.091,00	3.388.091,00
13	392 1303 DESENVOLVIMENTO E PROMOÇÃO CULTURAL	0,00	10.000,00	3.378.091,00	3.388.091,00
13.392.1303.1915.0000	AQUISIÇÃO DE EQUIPAMENTOS DIVERSOS PARA O CENTRO CULTURAL DE IBIMIRIM	0,00	10.000,00	0,00	10.000,00
13.392.1303.2105.0000	PROMOÇÃO E APOIO DAS FESTIVIDADES	0,00	0,00	2.983.091,00	2.983.091,00
13.392.1303.4012.0000	MANUTENÇÃO DAS ATIVIDADES VOLTADAS PARA O CENTRO CULTURAL DE IBIMIRIM	0,00	0,00	12.000,00	12.000,00
13.392.1303.4013.0000	MANUTENÇÃO DAS ATIVIDADES VOLTADAS PARA AS OFICINAS CULTURAIS ARTÍSTICAS	0,00	0,00	15.000,00	15.000,00
13.392.1303.4014.0000	MANUTENÇÃO DAS ATIVIDADES VOLTADA A FEIRA DE ARTES IBIMIRIM MULTICULTURAL - FAIM	0,00	0,00	9.000,00	9.000,00
13.392.1303.4015.0000	MANUTENÇÃO DO PROJETO CARAVANA IBIMIRIM MULTICULTURAL	0,00	0,00	10.000,00	10.000,00
13.392.1303.4064.0000	MANUTENÇÃO DAS AÇÕES DA LEI PAULO GUSTAVO - LPG	0,00	0,00	284.000,00	284.000,00
13.392.1303.4068.0000	MANUTENÇÃO DAS ATIVIDADES DESTINADA AO SETOR CULTURAL - LEI ALDIR BLANC II	0,00	0,00	65.000,00	65.000,00
14	Direitos da Cidadania	0,00	51.000,00	671.000,00	722.000,00
14	244 Assistência Comunitária	0,00	51.000,00	671.000,00	722.000,00
14	244 0421 GESTÃO ADMINISTRATIVA DO MUNICÍPIO	0,00	51.000,00	671.000,00	722.000,00
14.244.0421.1005.0000	AQUISIÇÃO DE EQUIPAMENTOS PARA A SECRETÁRIA DA MULHER	0,00	31.000,00	0,00	31.000,00
14.244.0421.1892.0000	AQUISIÇÃO DE EQUIPAMENTO PARA O GABINETE DA SECRETÁRIA	0,00	20.000,00	0,00	20.000,00
14.244.0421.2007.0000	IMPL. E MANUT. DE POLITICAS DE DEF. DIREITOS DAS MULHERES	0,00	0,00	350.000,00	350.000,00
14.244.0421.2988.0000	MANUTENÇÃO DAS ATIVIDADES DO GABINETE	0,00	0,00	135.000,00	135.000,00
14.244.0421.4002.0000	MANUTENÇÃO DAS ATIVIDADES DO PROJETO CARAVANA SEMEAR	0,00	0,00	36.000,00	36.000,00
14.244.0421.4003.0000	MANUTENÇÃO DAS ATIVIDADES DO PROJETO IBIMIRIM PELO EMPODERAMENTO FEMININO	0,00	0,00	29.000,00	29.000,00
14.244.0421.4004.0000	MANUTENÇÃO DAS ATIVIDADES DO PROJETO PROFISSIONALIZA MULHER	0,00	0,00	15.000,00	15.000,00
14.244.0421.4005.0000	MANUTENÇÃO DE OFICINAS PARA MULHERES NO EMPREENDEDORISMO	0,00	0,00	14.000,00	14.000,00
14.244.0421.4006.0000	MANUTENÇÃO DAS ATIVIDADES DO PROJETO ELA VAI A FEIRA	0,00	0,00	92.000,00	92.000,00
15	Urbanismo	0,00	2.765.636,00	6.748.636,50	9.514.272,50
15	122 Administração Geral	0,00	30.000,00	4.327.000,00	4.357.000,00



PREFEITURA MUNICIPAL DE IBIMIRIM

Avenida Castro Alves, 432 - CNPJ:10105971/0001-50

Orçamento Programa - Exercício de 2024

Anexo 07

Page 11

Lei: 0, Data: 05/10/2023

PROGRAMA DE TRABALHO DO GOVERNO DEMONSTRATIVO DE FUNÇÕES, SUBFUNÇÕES E PROGRAMAS POR PROJETOS, ATIVIDADES E OPERAÇÕES ESPECIAIS (Inc.II, § 2º, Art.2º)

Código	Especificação	Operação Especial	Projetos	Atividades	Total
15	Urbanismo	0,00	2.765.636,00	6.748.636,50	9.514.272,50
15	122 Administração Geral	0,00	30.000,00	4.327.000,00	4.357.000,00
15	122 0421 GESTÃO ADMINISTRATIVA DO MUNICÍPIO	0,00	10.000,00	3.880.000,00	3.890.000,00
15.122.0421.1893.0000	AQUISIÇÃO DE EQUIPAMENTOS / DEMAIS BENS MÓVEIS PARA SECRETARIA DE INFRA ESTRUTURA PÚBLICA	0,00	10.000,00	0,00	10.000,00
15.122.0421.2031.0000	MANUTENÇÃO DAS ATIVIDADES DA SECRETARIA DE INFRA ESTRUTURA PÚBLICA	0,00	0,00	3.730.000,00	3.730.000,00
15.122.0421.4030.0000	MANUTENÇÃO DO PROGRAMA FRENTE DE TRABALHO - INFRAESTRUTURA	0,00	0,00	150.000,00	150.000,00
15	122 1505 DESENVOLVIMENTO URBANO	0,00	20.000,00	447.000,00	467.000,00
15.122.1505.1033.0000	AQUISIÇÃO DE VEÍCULOS, MÓVEIS E EQUIPAMENTOS PARA O DEPARTAMENTO DE SERVIÇOS E LIMPEZA URBANA	0,00	20.000,00	0,00	20.000,00
15.122.1505.2035.0000	MANUTENÇÃO DAS ATIVIDADES DO DEPARTAMENTO DE SERVIÇOS E LIMPEZA URBANA	0,00	0,00	447.000,00	447.000,00
15	451 Infra-Estrutura Urbana	0,00	1.952.818,00	0,00	1.952.818,00
15	451 1505 DESENVOLVIMENTO URBANO	0,00	1.952.818,00	0,00	1.952.818,00
15.451.1505.1004.0000	CONSTRUÇÃO, REFORMA E/OU AMPLIAÇÃO DE IMÓVEIS PÚBLICOS	0,00	50.000,00	0,00	50.000,00
15.451.1505.1010.0000	REFORMA E MANUTENÇÃO DE IMÓVEIS TOMBADOS	0,00	30.000,00	0,00	30.000,00
15.451.1505.1018.0000	CONSTRUÇÃO, REFORMA E/OU AMPLIAÇÃO DE PRAÇAS, PARQUES E JARDINS	0,00	125.545,50	0,00	125.545,50
15.451.1505.1020.0000	AQUISIÇÃO OU DESAPROPRIAÇÃO DE IMÓVEIS	0,00	30.000,00	0,00	30.000,00
15.451.1505.1028.0000	OBRAS DE INFRAESTRUTURA E PROJETOS TURÍSTICOS	0,00	20.000,00	0,00	20.000,00
15.451.1505.1031.0000	CONSTRUÇÃO, REFORMA E/OU AMPLIAÇÃO DE TERMINAIS RODOVIÁRIOS E ABRIGOS	0,00	50.000,00	0,00	50.000,00
15.451.1505.1911.0000	CONSTRUÇÃO DE UMA ACADEMIA DAS CIDADES	0,00	185.000,00	0,00	185.000,00
15.451.1505.1912.0000	PAVIMENTAÇÃO EM PARALELEPÍEDO EM DIVERSAS RUAS DO CENTRO	0,00	170.000,00	0,00	170.000,00
15.451.1505.1913.0000	AQUISIÇÃO DE MÓVEIS, MÁQUINAS, EQUIPAMENTOS DIVERSOS PARA O FEM MULHER	0,00	20.000,00	0,00	20.000,00
15.451.1505.1956.0000	CONSTRUÇÃO DO PÓRTICO DO MUNICÍPIO DE IBIMIRIM	0,00	900.000,00	0,00	900.000,00
15.451.1505.1988.0000	PAVIMENTAÇÃO EM PARALELEPÍEDO DA RUA SÃO JOSÉ NA COMUNIDADE POÇO DO BOI (E.I)	0,00	74.454,50	0,00	74.454,50
15.451.1505.1990.0000	PAVIMENTAÇÃO EM PARALELEPÍEDO DA RUA BEIRA RIO - CENTRO (E.I)	0,00	74.454,50	0,00	74.454,50
15.451.1505.1993.0000	CONSTRUÇÃO DE PRAÇA NA COMUNIDADE CAMPOS (E.I)	0,00	148.909,00	0,00	148.909,00
15.451.1505.1997.0000	CONSTRUÇÃO DE CEMITÉRIO NO SÍTIO SERROTA (E.I)	0,00	74.454,50	0,00	74.454,50
15	452 Serviços Urbanos	0,00	35.000,00	2.321.636,50	2.356.636,50
15	452 1505 DESENVOLVIMENTO URBANO	0,00	10.000,00	2.301.636,50	2.311.636,50
15.452.1505.1899.0000	AQUISIÇÃO DE VEÍCULOS, MÓVEIS E EQUIPAMENTOS DIVERSOS PARA DEPTO. DE FISCALIZAÇÃO E ACOMPANHAMENTO DE OBRAS	0,00	10.000,00	0,00	10.000,00
15.452.1505.2039.0000	MANUTENÇÃO DAS ATIVIDADES DO DEPTO DE TRANSPORTE	0,00	0,00	2.284.636,50	2.284.636,50
15.452.1505.2993.0000	MANUTENÇÃO DAS ATIVIDADES DO DEPTO. DE FISCALIZAÇÃO E ACOMPANHAMENTO DE OBRAS	0,00	0,00	17.000,00	17.000,00
15	452 1506 REABILITAÇÃO DE ÁREAS URBANAS	0,00	25.000,00	20.000,00	45.000,00
15.452.1506.1022.0000	CONSTRUÇÃO, REFORMA E/OU AMPLIAÇÃO DE CEMITÉRIOS	0,00	25.000,00	0,00	25.000,00
15.452.1506.2989.0000	MANUTENÇÃO DAS ATIVIDADES DE CEMITÉRIOS	0,00	0,00	20.000,00	20.000,00
15	544 Recursos Hídricos	0,00	747.818,00	100.000,00	847.818,00



PREFEITURA MUNICIPAL DE IBIMIRIM

Avenida Castro Alves, 432 - CNPJ:10105971/0001-50

Orçamento Programa - Exercício de 2024

Anexo 07

Page 12

Lei: 0, Data: 05/10/2023

PROGRAMA DE TRABALHO DO GOVERNO DEMONSTRATIVO DE FUNÇÕES, SUBFUNÇÕES E PROGRAMAS POR PROJETOS, ATIVIDADES E OPERAÇÕES ESPECIAIS (Inc.II, § 2º, Art.2º)

Código	Especificação	Operação Especial	Projetos	Atividades	Total
15	Urbanismo	0,00	2.765.636,00	6.748.636,50	9.514.272,50
15	544 Recursos Hídricos	0,00	747.818,00	100.000,00	847.818,00
15	544 1510 INFRAESTRUTURA E MODERNIZAÇÃO	0,00	747.818,00	100.000,00	847.818,00
15.544.1510.1908.0000	CONSTRUÇÃO E RECUPERAÇÃO DE AÇUDES, BARRAGENS E CISTERNAS NO MUNICÍPIOS	0,00	200.000,00	0,00	200.000,00
15.544.1510.1909.0000	PERFURAÇÃO E MANUTENÇÃO DE POÇOS ARTESIANOS E AMAZONAS	0,00	135.000,00	0,00	135.000,00
15.544.1510.1910.0000	CONSTRUÇÃO E/OU AMPLIAÇÃO DO SISTEMA DE ABASTECIMENTO DE ÁGUA	0,00	25.545,50	0,00	25.545,50
15.544.1510.1986.0000	INSTALAÇÃO DE POÇO ARTESIANO "PROFUNDIDADE 400MT" COM CAIXA D'AGUA INSTALADA NA COMUNIDADE AGROVILA IV (E.I)	0,00	223.363,50	0,00	223.363,50
15.544.1510.1987.0000	INSTALAÇÃO DE POÇO ARTESIANO NA COMUNIDADE BANDEIRA I (E.I)	0,00	74.454,50	0,00	74.454,50
15.544.1510.1995.0000	AMPLIAÇÃO DA ADUTORA DA COMUNIDADE AGROVILA (E.I)	0,00	74.454,50	0,00	74.454,50
15.544.1510.3123.0000	EXPANSÃO E ADEQUAÇÃO DA REDE FÍSICA DO RECURSOS HÍDRICOS	0,00	15.000,00	0,00	15.000,00
15.544.1510.4000.0000	MANUTENÇÃO DAS ATIVIDADES DO ABASTECIMENTO DE ÁGUA NA ZONA RURAL	0,00	0,00	100.000,00	100.000,00
16	Habitação	0,00	30.000,00	0,00	30.000,00
16	482 Habitação Urbana	0,00	30.000,00	0,00	30.000,00
16	482 1505 DESENVOLVIMENTO URBANO	0,00	30.000,00	0,00	30.000,00
16.482.1505.1023.0000	EXECUÇÃO DE PROJETOS DE HABITAÇÃO	0,00	30.000,00	0,00	30.000,00
17	Saneamento	0,00	95.545,50	30.000,00	125.545,50
17	511 Saneamento Básico Rural	0,00	20.000,00	0,00	20.000,00
17	511 1510 INFRAESTRUTURA E MODERNIZAÇÃO	0,00	20.000,00	0,00	20.000,00
17.511.1510.1024.0000	CONSTRUÇÃO E AMPLIAÇÃO DE SANEAMENTO BÁSICO RURAL	0,00	20.000,00	0,00	20.000,00
17	512 Saneamento Básico Urbano	0,00	75.545,50	30.000,00	105.545,50
17	512 1705 ÁGUA E ESGOTO - SERVIÇOS URBANOS	0,00	75.545,50	30.000,00	105.545,50
17.512.1705.1025.0000	CONSTRUÇÃO E AMPLIAÇÃO DE SANEAMENTO BÁSICO URBANO	0,00	75.545,50	0,00	75.545,50
17.512.1705.2990.0000	MANUTENÇÃO DAS ATIVIDADES DE SANEAMENTO	0,00	0,00	30.000,00	30.000,00
18	Gestão Ambiental	0,00	35.000,00	587.273,00	622.273,00
18	122 Administração Geral	0,00	35.000,00	23.000,00	58.000,00
18	122 1804 DEFESA DO MEIO AMBIENTE	0,00	35.000,00	23.000,00	58.000,00
18.122.1804.1037.0000	AQUISIÇÃO DE VEÍCULOS, MÓVEIS E EQUIPAMENTOS P/ DIVISÃO DE MEIO AMBIENTE	0,00	35.000,00	0,00	35.000,00
18.122.1804.2043.0000	MANUTENÇÃO DAS ATIVIDADES DA DIVISÃO DE MEIO AMBIENTE	0,00	0,00	23.000,00	23.000,00
18	542 Controle Ambiental	0,00	0,00	564.273,00	564.273,00

**PREFEITURA MUNICIPAL DE IBIMIRIM**

Avenida Castro Alves, 432 - CNPJ:10105971/0001-50

Orçamento Programa - Exercício de 2024

Anexo 07

Page 13

Lei: 0, Data: 05/10/2023

**PROGRAMA DE TRABALHO DO GOVERNO
DEMONSTRATIVO DE FUNÇÕES, SUBFUNÇÕES E PROGRAMAS
POR PROJETOS, ATIVIDADES E OPERAÇÕES ESPECIAIS
(Inc.II, § 2º, Art.2º)**

Código	Especificação	Operação Especial	Projetos	Atividades	Total
18	Gestão Ambiental	0,00	35.000,00	587.273,00	622.273,00
18	542 Controle Ambiental	0,00	0,00	564.273,00	564.273,00
18	542 1804 DEFESA DO MEIO AMBIENTE	0,00	0,00	564.273,00	564.273,00
18.542.1804.2041.0000	MANUTENÇÃO DAS ATIVIDADES DO PROGRAMA DE POLÍTICAS AMBIENTAIS	0,00	0,00	11.000,00	11.000,00
18.542.1804.4007.0000	MANUTENÇÃO DAS ATIVIDADES DO ATERRO SANITÁRIO	0,00	0,00	553.273,00	553.273,00
20	Agricultura	0,00	85.545,50	5.514.182,00	5.599.727,50
20	606 Extensão Rural	0,00	0,00	5.241.182,00	5.241.182,00
20	606 2012 DESENVOLVIMENTO E INFRAESTRUTURA RURAL	0,00	0,00	5.241.182,00	5.241.182,00
20.606.2012.2045.0000	MANUTENÇÃO DAS ATIVIDADES DA SECRETARIA DE AGRICULTURA	0,00	0,00	5.241.182,00	5.241.182,00
20	608 Promoção da Produção Agropecuária	0,00	0,00	232.000,00	232.000,00
20	608 2013 FOMENTO AO ABASTECIMENTO ALIMENTAR	0,00	0,00	232.000,00	232.000,00
20.608.2013.2046.0000	MANUTENÇÃO DO PROGRAMA DE AGRICULTURA FAMILIAR	0,00	0,00	16.000,00	16.000,00
20.608.2013.2047.0000	MANUTENÇÃO DO PROGRAMA DISTRIBUIÇÃO DE SEMENTES, MUDAS E INSUMOS	0,00	0,00	9.000,00	9.000,00
20.608.2013.2048.0000	MANUTENÇÃO DO PROGRAMA MAIS ALIMENTOS	0,00	0,00	7.000,00	7.000,00
20.608.2013.2998.0000	MANUTENÇÃO DO PROGRAMA GARANTIA SAFRA	0,00	0,00	120.000,00	120.000,00
20.608.2013.4031.0000	MANUTENÇÃO DO PROGRAMA FRENTE DE TRABALHO - AGRICULTURA	0,00	0,00	80.000,00	80.000,00
20	609 Defesa Agropecuária	0,00	85.545,50	41.000,00	126.545,50
20	609 2012 DESENVOLVIMENTO E INFRAESTRUTURA RURAL	0,00	85.545,50	41.000,00	126.545,50
20.609.2012.1040.0000	CONSTRUÇÃO, REFORMA E/OU AMPLIAÇÃO DE PARQUES DE EXPOSIÇÃO	0,00	20.000,00	0,00	20.000,00
20.609.2012.1041.0000	CONSTRUÇÃO, REFORMA E/OU AMPLIAÇÃO DE MERCADOS, AÇOUGUES E MATADOUROS	0,00	65.545,50	0,00	65.545,50
20.609.2012.2049.0000	MANUTENÇÃO DO PROGRAMA DE VACINAÇÃO DE ANIMAIS	0,00	0,00	8.000,00	8.000,00
20.609.2012.2050.0000	MANUTENÇÃO DAS ATIVIDADES CULTURAIS VOLTADAS A EXPOSIÇÃO E FEIRAS DE ANIMAIS	0,00	0,00	15.500,00	15.500,00
20.609.2012.2052.0000	MANUTENÇÃO DE MERCADOS, AÇOUGUES E MATADOUROS	0,00	0,00	17.500,00	17.500,00
22	Indústria	0,00	30.000,00	0,00	30.000,00
22	661 Promoção Industrial	0,00	30.000,00	0,00	30.000,00
22	661 2202 COMÉRCIO E SERVIÇOS	0,00	30.000,00	0,00	30.000,00
22.661.2202.1029.0000	IMPLANTAÇÃO DE INFRAESTRUTURA PARA POLOS INDUSTRIAIS	0,00	30.000,00	0,00	30.000,00
23	Comércio e Serviços	0,00	30.000,00	102.500,00	132.500,00
23	691 Promoção Comercial	0,00	0,00	6.000,00	6.000,00
23	691 2202 COMÉRCIO E SERVIÇOS	0,00	0,00	6.000,00	6.000,00
23.691.2202.2053.0000	MANUTENÇÃO DO PROJETO MODERNIZAÇÃO DE FEIRAS LIVRES	0,00	0,00	6.000,00	6.000,00



PREFEITURA MUNICIPAL DE IBIMIRIM

Avenida Castro Alves, 432 - CNPJ:10105971/0001-50

Orçamento Programa - Exercício de 2024

Anexo 07

Page 14

Lei: 0, Data: 05/10/2023

PROGRAMA DE TRABALHO DO GOVERNO DEMONSTRATIVO DE FUNÇÕES, SUBFUNÇÕES E PROGRAMAS POR PROJETOS, ATIVIDADES E OPERAÇÕES ESPECIAIS

(Inc.II, § 2º, Art.2º)

Código	Especificação	Operação Especial	Projetos	Atividades	T o t a l
23	Comércio e Serviços	0,00	30.000,00	102.500,00	132.500,00
23	691 Promoção Comercial	0,00	0,00	6.000,00	6.000,00
23	695 Turismo	0,00	30.000,00	96.500,00	126.500,00
23	695 1902 PROMOÇÃO AO TURISMO	0,00	30.000,00	96.500,00	126.500,00
23.695.1902.1030.0000	IMPLANTAÇÃO DE INFRAESTRUTURA PARA PROMOÇÃO DO TURISMO	0,00	15.000,00	0,00	15.000,00
23.695.1902.1914.0000	AQUISIÇÃO DE EQUIPAMENTOS DIVERSOS - RECEPTIVO TURÍSTICO CULTURAL	0,00	15.000,00	0,00	15.000,00
23.695.1902.2033.0000	MANUTENÇÃO DAS ATIVIDADES VOLTADAS AO TURISMO	0,00	0,00	21.000,00	21.000,00
23.695.1902.4001.0000	MANUTENÇÃO DAS ATIVIDADES DA DIRETORIA DE TURISMO	0,00	0,00	17.500,00	17.500,00
23.695.1902.4008.0000	MANUTENÇÃO DAS ATIVIDADES VOLTADAS AO RECEPTIVO TURÍSTICO CULTURAL	0,00	0,00	58.000,00	58.000,00
25	Energia	0,00	414.000,00	1.186.000,00	1.600.000,00
25	752 Energia Elétrica	0,00	414.000,00	1.186.000,00	1.600.000,00
25	752 1509 ILUMINAÇÃO PÚBLICA EFICIENTE	0,00	414.000,00	1.186.000,00	1.600.000,00
25.752.1509.1953.0000	EXPANSÃO E ADEQUAÇÃO DA REDE FÍSICA DE ILUMINAÇÃO PÚBLICA	0,00	414.000,00	0,00	414.000,00
25.752.1509.2994.0000	MANUTENÇÃO DA ILUMINAÇÃO PÚBLICA	0,00	0,00	1.186.000,00	1.186.000,00
26	Transporte	0,00	2.350.000,00	63.000,00	2.413.000,00
26	451 Infra-Estrutura Urbana	0,00	2.255.545,50	0,00	2.255.545,50
26	451 1505 DESENVOLVIMENTO URBANO	0,00	2.255.545,50	0,00	2.255.545,50
26.451.1505.1957.0000	EXPANSÃO E ADEQUAÇÃO DE REDE FÍSICA DE GALERIAS E PAVIMENTAÇÃO DE DIVERSAS RUAS	0,00	2.255.545,50	0,00	2.255.545,50
26	452 Serviços Urbanos	0,00	0,00	50.000,00	50.000,00
26	452 1505 DESENVOLVIMENTO URBANO	0,00	0,00	50.000,00	50.000,00
26.452.1505.2032.0000	MANUTENÇÃO E REPOSIÇÃO DE PAVIMENTAÇÃO, ASFALTICA E GRANITICA	0,00	0,00	50.000,00	50.000,00
26	606 Extensão Rural	0,00	94.454,50	0,00	94.454,50
26	606 1505 DESENVOLVIMENTO URBANO	0,00	94.454,50	0,00	94.454,50
26.606.1505.1900.0000	MANUTENÇÃO DE ESTRADAS VICINAIS E PASSAGENS MOLHADAS	0,00	20.000,00	0,00	20.000,00
26.606.1505.1994.0000	RODAGEM NO SÍTIO VARAS (E.I)	0,00	74.454,50	0,00	74.454,50
26	782 Transporte Rodoviário	0,00	0,00	13.000,00	13.000,00
26	782 1508 PROMOÇÃO DA MOBILIDADE	0,00	0,00	13.000,00	13.000,00
26.782.1508.2036.0000	PROMOÇÃO DE CAMPANHAS EDUCATIVAS VOLTADAS AO TRÂNSITO	0,00	0,00	13.000,00	13.000,00
27	Desporto e Lazer	0,00	540.000,00	183.000,00	723.000,00

PREFEITURA MUNICIPAL DE IBIMIRIM

Avenida Castro Alves, 432 - CNPJ:10105971/0001-50

Orçamento Programa - Exercício de 2024

Anexo 07

Page 15

Lei: 0, Data: 05/10/2023

**PROGRAMA DE TRABALHO DO GOVERNO
DEMONSTRATIVO DE FUNÇÕES, SUBFUNÇÕES E PROGRAMAS
POR PROJETOS, ATIVIDADES E OPERAÇÕES ESPECIAIS**
(Inc.II, § 2º, Art.2º)

Código	Especificação	Operação Especial	Projetos	Atividades	Total
27	Desporto e Lazer	0,00	540.000,00	183.000,00	723.000,00
27	122 Administração Geral	0,00	10.000,00	133.000,00	143.000,00
27	122 2763 DESENVOLVIMENTO DO ESPORTE E ATIVIDADES MOTORAS	0,00	10.000,00	133.000,00	143.000,00
27.122.2763.1069.0000	AQUISIÇÃO DE EQUIPAMENTOS P/ DIRETORIA DE ESPORTES	0,00	10.000,00	0,00	10.000,00
27.122.2763.2106.0000	MANUTENÇÃO DAS ATIVIDADES DA DIRETORIA DE ESPORTE	0,00	0,00	133.000,00	133.000,00
27	812 Desporto Comunitário	0,00	530.000,00	50.000,00	580.000,00
27	812 1505 DESENVOLVIMENTO URBANO	0,00	530.000,00	0,00	530.000,00
27.812.1505.1068.0000	CONSTRUÇÃO, REFORMA, OU AMPLIAÇÃO DE QUADRAS, CAMPOS E OUTROS	0,00	530.000,00	0,00	530.000,00
27	812 2763 DESENVOLVIMENTO DO ESPORTE E ATIVIDADES MOTORAS	0,00	0,00	50.000,00	50.000,00
27.812.2763.2107.0000	MANUTENÇÃO DAS ATIVIDADES CULTURAIS - EVENTOS E TORNEIOS ESPORTIVOS	0,00	0,00	50.000,00	50.000,00
28	Encargos Especiais	2.605.000,00	0,00	1.200.000,00	3.805.000,00
28	843 Serviço da Dívida Interna	2.500.000,00	0,00	80.000,00	2.580.000,00
28	843 0000 OUTROS ENCARGOS ESPECIAIS	2.500.000,00	0,00	10.000,00	2.510.000,00
28.843.0000.0002.0000	AMORTIZAÇÃO DE DÍVIDAS DIVERSAS	2.500.000,00	0,00	0,00	2.500.000,00
28.843.0000.2877.0000	AMORTIZAÇÃO DE DÍVIDA PÚBLICA	0,00	0,00	10.000,00	10.000,00
28	843 0902 MANUTENÇÃO DAS ATIVIDADES PREVIDENCIÁRIAS DO RPPS	0,00	0,00	70.000,00	70.000,00
28.843.0902.2878.0000	INDENIZAÇÕES E RESTITUIÇÕES	0,00	0,00	70.000,00	70.000,00
28	846 Outros Encargos Especiais	105.000,00	0,00	1.120.000,00	1.225.000,00
28	846 0000 OUTROS ENCARGOS ESPECIAIS	105.000,00	0,00	50.000,00	155.000,00
28.846.0000.0002.0000	AMORTIZAÇÃO DE DÍVIDAS DIVERSAS	100.000,00	0,00	0,00	100.000,00
28.846.0000.0004.0000	INDENIZAÇÕES E RESTITUIÇÕES DIVERSAS	5.000,00	0,00	0,00	5.000,00
28.846.0000.2957.0000	INDENIZAÇÕES E RESTITUIÇÕES - FME	0,00	0,00	50.000,00	50.000,00
28	846 0001 ATIVIDADES LEGISLATIVAS	0,00	0,00	570.000,00	570.000,00
28.846.0001.0104.0000	CONTRIBUIÇÕES PATRONAIS DO PODER LEGISLATIVO MUNICIPAL	0,00	0,00	570.000,00	570.000,00
28	846 0422 AÇÕES DO PROCESSO JUDICIÁRIO	0,00	0,00	470.000,00	470.000,00
28.846.0422.4048.0000	SENTENÇAS JUDICIAIS	0,00	0,00	470.000,00	470.000,00
28	846 0902 MANUTENÇÃO DAS ATIVIDADES PREVIDENCIÁRIAS DO RPPS	0,00	0,00	30.000,00	30.000,00
28.846.0902.2145.0000	MANUTENÇÃO DAS ATIVIDADES PREVIDENCIÁRIAS	0,00	0,00	30.000,00	30.000,00
99	Reserva de Contingência	1.440.037,55	0,00	0,00	1.440.037,55
99	999 Reserva de Contingência	1.440.037,55	0,00	0,00	1.440.037,55
99	999 9999 RESERVA DE CONTIGÊNCIA	1.440.037,55	0,00	0,00	1.440.037,55
99.999.9999.0010.0000	RESERVA DE CONTIGÊNCIA	440.037,55	0,00	0,00	440.037,55
99.999.9999.2029.0000	RESERVA DE CONTIGÊNCIA	1.000.000,00	0,00	0,00	1.000.000,00



PREFEITURA MUNICIPAL DE IBIMIRIM

Avenida Castro Alves, 432 - CNPJ:10105971/0001-50

Orçamento Programa - Exercício de 2024

Anexo 07

Page 16

Lei: 0, Data: 05/10/2023

**PROGRAMA DE TRABALHO DO GOVERNO
DEMONSTRATIVO DE FUNÇÕES, SUBFUNÇÕES E PROGRAMAS
POR PROJETOS, ATIVIDADES E OPERAÇÕES ESPECIAIS**

(Inc.II, § 2º, Art.2º)

Código	Especificação	Operação Especial	Projetos	Atividades	Total
	TOTAL	4.455.037,55	17.168.272,00	114.876.690,45	136.500.000,00



PREFEITURA MUNICIPAL DE IBIMIRIM

Avenida Castro Alves, 432 - CNPJ:10105971/0001-50

Orçamento Programa - Exercício de 2024

Anexo 08

Page 1

Lei: 0, Data: 05/10/2023

DESPESA POR FUNÇÃO, SUBFUNÇÃO E PROGRAMAS CONFORME O VÍNCULO COM OS RECURSOS (Inc.II, § 2º, Art.2º)

Código	Especificação	Ordinário	Vinculado	Adm. Indireta	T o t a l
01	Legislativa	4.203.000,00			4.203.000,00
01 031	Ação Legislativa	4.057.000,00			4.057.000,00
01 031 0001	ATIVIDADES LEGISLATIVAS	4.057.000,00			4.057.000,00
01 124	Controle Interno	146.000,00			146.000,00
01 124 0001	ATIVIDADES LEGISLATIVAS	146.000,00			146.000,00
04	Administração	9.757.045,50			9.757.045,50
04 122	Administração Geral	7.643.045,50			7.643.045,50
04 122 0421	GESTÃO ADMINISTRATIVA DO MUNICÍPIO	7.507.545,50			7.507.545,50
04 122 0422	AÇÕES DO PROCESSO JUDICIÁRIO	50.000,00			50.000,00
04 122 1506	REABILITAÇÃO DE ÁREAS URBANAS	35.000,00			35.000,00
04 122 2012	DESENVOLVIMENTO E INFRAESTRUTURA RURAL	50.500,00			50.500,00
04 123	Administração Financeira	1.682.000,00			1.682.000,00
04 123 0421	GESTÃO ADMINISTRATIVA DO MUNICÍPIO	1.682.000,00			1.682.000,00
04 124	Controle Interno	277.000,00			277.000,00
04 124 0421	GESTÃO ADMINISTRATIVA DO MUNICÍPIO	277.000,00			277.000,00
04 126	Formação de Recursos Humanos	25.000,00			25.000,00
04 128 0421	GESTÃO ADMINISTRATIVA DO MUNICÍPIO	25.000,00			25.000,00
04 129	Administração de Receitas	30.000,00			30.000,00
04 129 0421	GESTÃO ADMINISTRATIVA DO MUNICÍPIO	30.000,00			30.000,00
04 131	Comunicação Social	100.000,00			100.000,00
04 131 0421	GESTÃO ADMINISTRATIVA DO MUNICÍPIO	100.000,00			100.000,00
06	Segurança Pública		176.000,00		176.000,00
06 122	Administração Geral		176.000,00		176.000,00
06 122 0424	FORTELECIMENTO DA GUARDA MUNICIPAL		176.000,00		176.000,00
08	Assistência Social	223.000,00	110.000,00	7.926.000,00	8.259.000,00
08 122	Administração Geral			2.084.000,00	2.084.000,00
08 122 0815	GESTÃO ASSISTÊNCIA SOCIAL			2.084.000,00	2.084.000,00
08 241	Assistência ao Idoso	223.000,00	110.000,00	464.000,00	797.000,00
08 241 0831	ASSISTÊNCIA AO IDOSO	223.000,00	110.000,00	464.000,00	797.000,00
08 243	Assistência à Criança e ao Adolescente			1.429.000,00	1.429.000,00
08 243 0824	FORTELECIMENTO DOS DIREITOS DA CRIANÇA			570.000,00	570.000,00
08 243 0832	FORTELECIMENTO DA REDE DE PROTEÇÃO SOCIAL BÁSICA			466.000,00	466.000,00
08 243 0834	PROGRAMAS COMPLEMENTARES DA ASSISTÊNCIA SOCIAL			393.000,00	393.000,00
08 244	Assistência Comunitária			3.252.000,00	3.252.000,00
08 244 0832	FORTELECIMENTO DA REDE DE PROTEÇÃO SOCIAL BÁSICA			750.000,00	750.000,00
08 244 0834	PROGRAMAS COMPLEMENTARES DA ASSISTÊNCIA SOCIAL			673.000,00	673.000,00
08 244 0837	BLOCO DA GESTÃO DO SUAS			129.000,00	129.000,00
08 244 0839	BLOCO DA PROTEÇÃO SOCIAL ESPECIAL DE MÉDIA/ALTA COMPLEXIDADE			1.468.000,00	1.468.000,00
08 244 2730	ASSISTÊNCIA SOCIAL - PROGRAMAS COM FINANCIAMENTO ESTADUAL			102.000,00	102.000,00
08 244 2765	BLOCO DE GESTÃO DO PROGRAMA CADÚNICO/AUXÍLIO BRASIL			130.000,00	130.000,00



PREFEITURA MUNICIPAL DE IBIMIRIM

Avenida Castro Alves, 432 - CNPJ:10105971/0001-50

Orçamento Programa - Exercício de 2024

Anexo 08

Page 2

Lei: 0, Data: 05/10/2023

DESPESA POR FUNÇÃO, SUBFUNÇÃO E PROGRAMAS CONFORME O VÍNCULO COM OS RECURSOS (Inc.II, § 2º, Art.2º)

Código	Especificação	Ordinário	Vinculado	Adm. Indireta	Total
08 306	Alimentação e Nutrição			639.000,00	639.000,00
08 306 0834	PROGRAMAS COMPLEMENTARES DA ASSISTÊNCIA SOCIAL			639.000,00	639.000,00
08 333	Empregabilidade			48.000,00	48.000,00
08 333 0834	PROGRAMAS COMPLEMENTARES DA ASSISTÊNCIA SOCIAL			48.000,00	48.000,00
08 843	Serviço da Dívida Interna			10.000,00	10.000,00
08 843 0000	OUTROS ENCARGOS ESPECIAIS			10.000,00	10.000,00
09	Previdência Social	2.905.000,00		8.584.000,00	11.489.000,00
09 122	Administração Geral			934.000,00	934.000,00
09 122 0901	GESTÃO ADMINISTRATIVA DO RPPS			934.000,00	934.000,00
09 128	Formação de Recursos Humanos			140.000,00	140.000,00
09 128 0901	GESTÃO ADMINISTRATIVA DO RPPS			140.000,00	140.000,00
09 272	Previdência do Regime Estatutário	1.600.000,00		7.510.000,00	9.110.000,00
09 272 0901	GESTÃO ADMINISTRATIVA DO RPPS	1.600.000,00			1.600.000,00
09 272 0902	MANUTENÇÃO DAS ATIVIDADES PREVIDENCIÁRIAS DO RPPS			7.510.000,00	7.510.000,00
09 273	Previdência Complementar	1.305.000,00			1.305.000,00
09 273 0901	GESTÃO ADMINISTRATIVA DO RPPS	1.305.000,00			1.305.000,00
10	Saúde	508.962,45		29.852.545,00	30.361.507,45
10 122	Administração Geral			3.810.000,00	3.810.000,00
10 122 1006	PROMOÇÃO À SAÚDE DE QUALIDADE			3.730.000,00	3.730.000,00
10 122 1007	SUPORTE AOS SERVIÇOS DE SAÚDE			80.000,00	80.000,00
10 243	Assistência à Criança e ao Adolescente			30.000,00	30.000,00
10 243 1007	SUPORTE AOS SERVIÇOS DE SAÚDE			30.000,00	30.000,00
10 272	Previdência do Regime Estatutário			1.810.000,00	1.810.000,00
10 272 1006	PROMOÇÃO À SAÚDE DE QUALIDADE			1.810.000,00	1.810.000,00
10 273	Previdência Complementar			1.010.000,00	1.010.000,00
10 273 1006	PROMOÇÃO À SAÚDE DE QUALIDADE			1.010.000,00	1.010.000,00
10 301	Atenção Básica			11.170.818,00	11.170.818,00
10 301 1006	PROMOÇÃO À SAÚDE DE QUALIDADE			10.413.000,00	10.413.000,00
10 301 1007	SUPORTE AOS SERVIÇOS DE SAÚDE			757.818,00	757.818,00
10 302	Assistência Hospitalar e Ambulatorial	508.962,45		10.554.727,00	11.063.689,45
10 302 1006	PROMOÇÃO À SAÚDE DE QUALIDADE	508.962,45		10.034.727,00	10.543.689,45
10 302 1007	SUPORTE AOS SERVIÇOS DE SAÚDE			520.000,00	520.000,00
10 303	Suporte Profilático e Terapêutico			580.000,00	580.000,00
10 303 1006	PROMOÇÃO À SAÚDE DE QUALIDADE			580.000,00	580.000,00
10 304	Vigilância Sanitária			305.000,00	305.000,00
10 304 1006	PROMOÇÃO À SAÚDE DE QUALIDADE			255.000,00	255.000,00
10 304 1007	SUPORTE AOS SERVIÇOS DE SAÚDE			50.000,00	50.000,00
10 305	Vigilância Epidemiológica			547.000,00	547.000,00
10 305 1006	PROMOÇÃO À SAÚDE DE QUALIDADE			517.000,00	517.000,00
10 305 1007	SUPORTE AOS SERVIÇOS DE SAÚDE			30.000,00	30.000,00
10 306	Alimentação e Nutrição			35.000,00	35.000,00
10 306 1006	PROMOÇÃO À SAÚDE DE QUALIDADE			35.000,00	35.000,00



PREFEITURA MUNICIPAL DE IBIMIRIM

Avenida Castro Alves, 432 - CNPJ:10105971/0001-50

Orçamento Programa - Exercício de 2024

Anexo 08

Page 3

Lei: 0, Data: 05/10/2023

DESPESA POR FUNÇÃO, SUBFUNÇÃO E PROGRAMAS CONFORME O VÍNCULO COM OS RECURSOS

(Inc.II, § 2º, Art.2º)

Código	Especificação	Ordinário	Vinculado	Adm. Indireta	Total
11	Trabalho	257.000,00			257.000,00
11 333	Empregabilidade	122.000,00			122.000,00
11 333 0423	INCENTIVO AO EMPREENDEDORISMO	122.000,00			122.000,00
11 422	Direitos Individuais, Coletivos e Difusos	135.000,00			135.000,00
11 422 0421	GESTÃO ADMINISTRATIVA DO MUNICÍPIO	135.000,00			135.000,00
12	Educação			41.685.000,00	41.685.000,00
12 122	Administração Geral			4.543.000,00	4.543.000,00
12 122 1222	SUPORTE COMPLEMENTAR A EDUCAÇÃO			96.000,00	96.000,00
12 122 1223	DESENVOLVIMENTO DA EDUCAÇÃO DE QUALIDADE			4.447.000,00	4.447.000,00
12 306	Alimentação e Nutrição			980.000,00	980.000,00
12 306 1223	DESENVOLVIMENTO DA EDUCAÇÃO DE QUALIDADE			980.000,00	980.000,00
12 361	Ensino Fundamental			28.335.000,00	28.335.000,00
12 361 1222	SUPORTE COMPLEMENTAR A EDUCAÇÃO			3.550.000,00	3.550.000,00
12 361 1223	DESENVOLVIMENTO DA EDUCAÇÃO DE QUALIDADE			24.785.000,00	24.785.000,00
12 364	Ensino Superior			121.000,00	121.000,00
12 364 1223	DESENVOLVIMENTO DA EDUCAÇÃO DE QUALIDADE			121.000,00	121.000,00
12 365	Educação Infantil			5.726.000,00	5.726.000,00
12 365 1222	SUPORTE COMPLEMENTAR A EDUCAÇÃO			335.000,00	335.000,00
12 365 1223	DESENVOLVIMENTO DA EDUCAÇÃO DE QUALIDADE			5.391.000,00	5.391.000,00
12 367	Educação Especial			1.980.000,00	1.980.000,00
12 367 1222	SUPORTE COMPLEMENTAR A EDUCAÇÃO			50.000,00	50.000,00
12 367 1223	DESENVOLVIMENTO DA EDUCAÇÃO DE QUALIDADE			1.930.000,00	1.930.000,00
13	Cultura	3.206.091,00	349.000,00		3.555.091,00
13 122	Administração Geral	167.000,00			167.000,00
13 122 1303	DESENVOLVIMENTO E PROMOÇÃO CULTURAL	167.000,00			167.000,00
13 392	Difusão Cultural	3.039.091,00	349.000,00		3.388.091,00
13 392 1303	DESENVOLVIMENTO E PROMOÇÃO CULTURAL	3.039.091,00	349.000,00		3.388.091,00
14	Direitos da Cidadania	722.000,00			722.000,00
14 244	Assistência Comunitária	722.000,00			722.000,00
14 244 0421	GESTÃO ADMINISTRATIVA DO MUNICÍPIO	722.000,00			722.000,00
15	Urbanismo	8.384.272,50	1.130.000,00		9.514.272,50
15 122	Administração Geral	4.357.000,00			4.357.000,00
15 122 0421	GESTÃO ADMINISTRATIVA DO MUNICÍPIO	3.890.000,00			3.890.000,00
15 122 1505	DESENVOLVIMENTO URBANO	467.000,00			467.000,00
15 451	Infra-Estrutura Urbana	822.818,00	1.130.000,00		1.952.818,00
15 451 1505	DESENVOLVIMENTO URBANO	822.818,00	1.130.000,00		1.952.818,00
15 452	Serviços Urbanos	2.356.636,50			2.356.636,50
15 452 1505	DESENVOLVIMENTO URBANO	2.311.636,50			2.311.636,50
15 452 1506	REABILITAÇÃO DE ÁREAS URBANAS	45.000,00			45.000,00

**PREFEITURA MUNICIPAL DE IBIMIRIM**

Avenida Castro Alves, 432 - CNPJ:10105971/0001-50

Orçamento Programa - Exercício de 2024

Anexo 08

Page 4

Lei: 0, Data: 05/10/2023

**DESPESA POR FUNÇÃO, SUBFUNÇÃO E PROGRAMAS
CONFORME O VÍNCULO COM OS RECURSOS**

(Inc.II, § 2º, Art.2º)

Código	Especificação	Ordinário	Vinculado	Adm. Indireta	Total
15 544	Recursos Hídricos	847.818,00			847.818,00
15 544 1510	INFRAESTRUTURA E MODERNIZAÇÃO	847.818,00			847.818,00
16	Habitação	30.000,00			30.000,00
16 482	Habitação Urbana	30.000,00			30.000,00
16 482 1505	DESENVOLVIMENTO URBANO	30.000,00			30.000,00
17	Saneamento	125.545,50			125.545,50
17 511	Saneamento Básico Rural	20.000,00			20.000,00
17 511 1510	INFRAESTRUTURA E MODERNIZAÇÃO	20.000,00			20.000,00
17 512	Saneamento Básico Urbano	105.545,50			105.545,50
17 512 1705	ÁGUA E ESGOTO - SERVIÇOS URBANOS	105.545,50			105.545,50
18	Gestão Ambiental	622.273,00			622.273,00
18 122	Administração Geral	58.000,00			58.000,00
18 122 1804	DEFESA DO MEIO AMBIENTE	58.000,00			58.000,00
18 542	Controle Ambiental	564.273,00			564.273,00
18 542 1804	DEFESA DO MEIO AMBIENTE	564.273,00			564.273,00
20	Agricultura	5.599.727,50			5.599.727,50
20 606	Extensão Rural	5.241.182,00			5.241.182,00
20 606 2012	DESENVOLVIMENTO E INFRAESTRUTURA RURAL	5.241.182,00			5.241.182,00
20 608	Promoção da Produção Agropecuária	232.000,00			232.000,00
20 608 2013	FOMENTO AO ABASTECIMENTO ALIMENTAR	232.000,00			232.000,00
20 609	Defesa Agropecuária	126.545,50			126.545,50
20 609 2012	DESENVOLVIMENTO E INFRAESTRUTURA RURAL	126.545,50			126.545,50
22	Indústria	30.000,00			30.000,00
22 661	Promoção Industrial	30.000,00			30.000,00
22 661 2202	COMÉRCIO E SERVIÇOS	30.000,00			30.000,00
23	Comércio e Serviços	132.500,00			132.500,00
23 691	Promoção Comercial	6.000,00			6.000,00
23 691 2202	COMÉRCIO E SERVIÇOS	6.000,00			6.000,00
23 695	Turismo	126.500,00			126.500,00
23 695 1902	PROMOÇÃO AO TURISMO	126.500,00			126.500,00
25	Energia		1.600.000,00		1.600.000,00
25 752	Energia Elétrica		1.600.000,00		1.600.000,00
25 752 1509	ILUMINAÇÃO PÚBLICA EFICIENTE		1.600.000,00		1.600.000,00
26	Transporte	163.000,00	2.250.000,00		2.413.000,00
26 451	Infra-Estrutura Urbana	5.545,50	2.250.000,00		2.255.545,50
26 451 1505	DESENVOLVIMENTO URBANO	5.545,50	2.250.000,00		2.255.545,50
26 452	Serviços Urbanos	50.000,00			50.000,00
26 452 1505	DESENVOLVIMENTO URBANO	50.000,00			50.000,00
26 606	Extensão Rural	94.454,50			94.454,50
26 606 1505	DESENVOLVIMENTO URBANO	94.454,50			94.454,50

**PREFEITURA MUNICIPAL DE IBIMIRIM**

Avenida Castro Alves, 432 - CNPJ:10105971/0001-50

Orçamento Programa - Exercício de 2024

Anexo 08

Page 5

Lei: 0, Data: 05/10/2023

**DESPESA POR FUNÇÃO, SUBFUNÇÃO E PROGRAMAS
CONFORME O VÍNCULO COM OS RECURSOS**

(Inc.II, § 2º, Art.2º)

Código	Especificação	Ordinário	Vinculado	Adm. Indireta	Total
26 782	Transporte Rodoviário	13.000,00			13.000,00
26 782 1508	PROMOÇÃO DA MOBILIDADE	13.000,00			13.000,00
27	Desporto e Lazer	223.000,00	500.000,00		723.000,00
27 122	Administração Geral	143.000,00			143.000,00
27 122 2763	DESENVOLVIMENTO DO ESPORTE E ATIVIDADES MOTORAS	143.000,00			143.000,00
27 812	Desporto Comunitário	80.000,00	500.000,00		580.000,00
27 812 1505	DESENVOLVIMENTO URBANO	30.000,00	500.000,00		530.000,00
27 812 2763	DESENVOLVIMENTO DO ESPORTE E ATIVIDADES MOTORAS	50.000,00			50.000,00
28	Encargos Especiais	3.545.000,00		260.000,00	3.805.000,00
28 843	Serviço da Dívida Interna	2.500.000,00		80.000,00	2.580.000,00
28 843 0000	OUTROS ENCARGOS ESPECIAIS	2.500.000,00		10.000,00	2.510.000,00
28 843 0902	MANUTENÇÃO DAS ATIVIDADES PREVIDENCIÁRIAS DO RPPS			70.000,00	70.000,00
28 846	Outros Encargos Especiais	1.045.000,00		180.000,00	1.225.000,00
28 846 0000	OUTROS ENCARGOS ESPECIAIS	5.000,00		150.000,00	155.000,00
28 846 0001	ATIVIDADES LEGISLATIVAS	570.000,00			570.000,00
28 846 0422	AÇÕES DO PROCESSO JUDICIÁRIO	470.000,00			470.000,00
28 846 0902	MANUTENÇÃO DAS ATIVIDADES PREVIDENCIÁRIAS DO RPPS			30.000,00	30.000,00
99	Reserva de Contingência	1.000.000,00		440.037,55	1.440.037,55
99 999	Reserva de Contingência	1.000.000,00		440.037,55	1.440.037,55
99 999 9999	RESERVA DE CONTIGÊNCIA	1.000.000,00		440.037,55	1.440.037,55
TOTAL		41.637.417,45	6.115.000,00	88.747.582,55	136.500.000,00

**PREFEITURA MUNICIPAL DE IBIMIRIM**

Avenida Castro Alves, 432 - CNPJ:10105971/0001-50

Orçamento Programa - Exercício de 2024

SEGURIDADE SOCIAL

Anexo 11

Page 1

Lei: 0, Data: 05/10/2023

Codigo	Especificacao	Categoria	Função
08	Assistência Social		8.259.000,00
3.1.90.04.00	CONTRATAÇÃO POR TEMPO DETERMINADO	1.770.000,00	
3.1.90.11.00	VENCIMENTOS E VANTAGENS FIXAS - PESSOAL CIVIL	812.000,00	
3.1.90.13.00	OBRIGAÇÕES PATRONAIS	450.000,00	
3.1.90.92.00	DESPESAS DE EXERCÍCIOS ANTERIORES	10.000,00	
3.1.90.94.00	INDENIZAÇÕES E RESTITUIÇÕES TRABALHISTAS	15.000,00	
3.1.91.13.00	OBRIGAÇÕES PATRONAIS - INTRA-ORÇAMENTÁRIO	100.000,00	
3.3.50.43.00	SUBVENÇÕES SOCIAIS	480.000,00	
3.3.90.14.00	DIÁRIAS - CIVIL	101.000,00	
3.3.90.30.00	MATERIAL DE CONSUMO	1.596.000,00	
3.3.90.32.00	Material, Bem ou Serviço para Distribuição Gratuita	152.000,00	
3.3.90.35.00	SERVIÇOS DE CONSULTORIA	20.000,00	
3.3.90.36.00	OUTROS SERVIÇOS DE TERCEIROS - PESSOA FÍSICA	359.000,00	
3.3.90.39.00	OUTROS SERVIÇOS DE TERCEIROS - PESSOA JURÍDICA	816.000,00	
3.3.90.47.00	OBRIGAÇÕES TRIBUTÁRIAS E CONTRIBUTIVAS	30.000,00	
3.3.90.48.00	OUTROS AUXÍLIOS FINANCEIROS A PESSOA FÍSICA	503.000,00	
3.3.90.92.00	DESPESAS DE EXERCÍCIOS ANTERIORES	10.000,00	
3.3.90.93.00	INDENIZAÇÕES E RESTITUIÇÕES	5.000,00	
4.4.90.51.00	OBRAS E INSTALAÇÕES	270.000,00	
4.4.90.52.00	EQUIPAMENTOS E MATERIAL PERMANENTE	750.000,00	
4.6.90.71.00	PRINCIPAL DA DÍVIDA CONTRATUAL RESGATADA	10.000,00	
09	Previdência Social		11.489.000,00
3.1.90.01.00	Aposentadorias, Reserva Remunerada e Reformas	6.500.000,00	
3.1.90.03.00	Pensões do RPPS e do Militar	1.000.000,00	
3.1.90.04.00	CONTRATAÇÃO POR TEMPO DETERMINADO	20.000,00	
3.1.90.11.00	VENCIMENTOS E VANTAGENS FIXAS - PESSOAL CIVIL	120.000,00	
3.1.90.13.00	OBRIGAÇÕES PATRONAIS	1.309.000,00	
3.1.90.92.00	DESPESAS DE EXERCÍCIOS ANTERIORES	10.000,00	
3.1.91.13.00	OBRIGAÇÕES PATRONAIS - INTRA-ORÇAMENTÁRIO	1.620.000,00	
3.3.90.14.00	DIÁRIAS - CIVIL	30.000,00	
3.3.90.30.00	MATERIAL DE CONSUMO	50.000,00	
3.3.90.33.00	PASSAGENS E DESPESAS COM LOCOMOÇÃO	50.000,00	
3.3.90.35.00	SERVIÇOS DE CONSULTORIA	100.000,00	
3.3.90.36.00	OUTROS SERVIÇOS DE TERCEIROS - PESSOA FÍSICA	130.000,00	
3.3.90.39.00	OUTROS SERVIÇOS DE TERCEIROS - PESSOA JURÍDICA	350.000,00	
3.3.90.47.00	OBRIGAÇÕES TRIBUTÁRIAS E CONTRIBUTIVAS	20.000,00	
3.3.90.92.00	DESPESAS DE EXERCÍCIOS ANTERIORES	10.000,00	
4.4.90.51.00	OBRAS E INSTALAÇÕES	50.000,00	
4.4.90.52.00	EQUIPAMENTOS E MATERIAL PERMANENTE	20.000,00	
4.4.90.61.00	AQUISIÇÃO DE IMÓVEIS	100.000,00	



PREFEITURA MUNICIPAL DE IBIMIRIM
Avenida Castro Alves, 432 - CNPJ:10105971/0001-50

Orçamento Programa - Exercício de 2024

SEGURIDADE SOCIAL

Anexo 11

Page 2

Lei: 0, Data: 05/10/2023

Codigo	Especificacao	Categoria	Função
10	Saúde		30.361.507,45
3.1.90.04.00	CONTRATAÇÃO POR TEMPO DETERMINADO	4.802.000,00	
3.1.90.11.00	VENCIMENTOS E VANTAGENS FIXAS - PESSOAL CIVIL	7.540.000,00	
3.1.90.13.00	OBRIGAÇÕES PATRONAIS	1.010.000,00	
3.1.90.92.00	DESPESAS DE EXERCÍCIOS ANTERIORES	75.000,00	
3.1.90.94.00	INDENIZAÇÕES E RESTITUIÇÕES TRABALHISTAS	160.000,00	
3.1.91.13.00	OBRIGAÇÕES PATRONAIS - INTRA-ORÇAMENTÁRIO	1.810.000,00	
3.3.50.43.00	SUBVENÇÕES SOCIAIS	4.000.000,00	
3.3.90.14.00	DIÁRIAS - CIVIL	174.000,00	
3.3.90.30.00	MATERIAL DE CONSUMO	1.669.736,91	
3.3.90.32.00	Material, Bem ou Serviço para Distribuição Gratuita	613.000,00	
3.3.90.35.00	SERVIÇOS DE CONSULTORIA	75.488,63	
3.3.90.36.00	OUTROS SERVIÇOS DE TERCEIROS - PESSOA FÍSICA	430.736,91	
3.3.90.37.00	LOCAÇÃO DE MÃO-DE-OBRA	2.000.000,00	
3.3.90.39.00	OUTROS SERVIÇOS DE TERCEIROS - PESSOA JURÍDICA	3.580.000,00	
3.3.90.47.00	OBRIGAÇÕES TRIBUTÁRIAS E CONTRIBUTIVAS	85.000,00	
3.3.90.48.00	OUTROS AUXÍLIOS FINANCEIROS A PESSOA FÍSICA	100.000,00	
3.3.90.92.00	DESPESAS DE EXERCÍCIOS ANTERIORES	102.000,00	
3.3.90.93.00	INDENIZAÇÕES E RESTITUIÇÕES	250.000,00	
4.4.90.51.00	OBRAS E INSTALAÇÕES	1.015.045,25	
4.4.90.52.00	EQUIPAMENTOS E MATERIAL PERMANENTE	869.499,75	
TOTAL			50.109.507,45



ANÁLISE DE APLICAÇÃO NO ENSINO

Lei: 0, Data: 05/10/2023

RECEITAS RESULTANTE DE IMPOSTOS (Caput do art. 212 da Constituição)	Valor Previsto	Obrig.(25%)
1. RECEITAS DE IMPOSTOS	4.860.962,45	1.215.240,61
1.1 - Receitas Resultante do Imposto sobre a Propriedade Predial e Territorial Urbana - IPTU	990.000,00	247.500,00
1.2 - Receitas Resultante do Imposto sobre Transmissão Inter Vivos - ITBI	260.000,00	65.000,00
1.3 - Receitas Resultante do Imposto sobre Serviços de Qualquer Natureza - ISS	2.020.000,00	505.000,00
1.4 - Receitas Resultante do Imposto de Renda Retido na Fonte - IRRF	1.590.962,45	397.740,61
2. RECEITAS DE TRANSFERÊNCIAS CONSTITUCIONAIS E LEGAIS	58.070.000,00	14.517.500,00
2.1 - Cota-Parte FPM	46.000.000,00	11.500.000,00
2.1.1 - Parcela referente à CF, art. 159, I alínea b	43.000.000,00	10.750.000,00
2.1.2 - Parcela referente à CF, art. 159, I alínea "d" e "e"	3.000.000,00	750.000,00
2.2 - Cota-Parte ICMS	9.000.000,00	2.250.000,00
2.3 - Cota-Parte IPI-Exportação	40.000,00	10.000,00
2.4 - Cota-Parte ITR	10.000,00	2.500,00
2.5 - Cota-Parte IPVA	3.000.000,00	750.000,00
2.6 - Cota-Parte IOF-Ouro	0,00	0,00
2.7 - Compensações Financeiras Provenientes de Impostos e Transferências Constitucionais	20.000,00	5.000,00
3. TOTAL DA RECEITA DE IMPOSTOS (1+2)	62.930.962,45	
RECEITAS DO FUNDEB		
4. RECEITAS DESTINADAS AO FUNDEB	10.414.000,00	
4.1 - Cota-Parte FPM Destinada ao FUNDEB - (20% de 2.1.1)	8.000.000,00	
4.2 - Cota-Parte ICMS Destinada ao FUNDEB - (20% de 2.2)	1.800.000,00	
4.3 - Cota-Parte IPI-Exportação Destinada ao FUNDEB - (20% de 2.3)	8.000,00	
4.4 - Cota-Parte ITR Destinada ao FUNDEB - (20% de 2.4)	2.000,00	
4.5 - Cota-Parte IPVA Destinada ao FUNDEB - (20% de 2.5)	600.000,00	
4.6 - Cota-Parte Compensações Financeiras Destinada ao FUNDEB - (20% de 2.7)	4.000,00	
5. RECEITAS RECEBIDAS DO FUNDEB	30.300.000,00	
5.1 - FUNDEB - Impostos e Transferências de Impostos	24.000.000,00	
5.1.1 - Principal	23.900.000,00	
5.1.2 - Rendimentos de Aplicações Financeiras	100.000,00	
5.1.3 - Ressarcimento de recursos do Fundeb	0,00	
5.2 - FUNDEB - Complementação da União - VAAF	3.000.000,00	
5.2.1 - Principal	3.000.000,00	
5.2.2 - Rendimentos de Aplicações Financeiras	0,00	
5.2.3 - Ressarcimento de recursos do Fundeb	0,00	
5.3 - FUNDEB - Complementação da União - VAAT	3.300.000,00	
5.3.1 - Principal	3.300.000,00	
5.3.2 - Rendimentos de Aplicações Financeiras	0,00	
5.3.3 - Ressarcimento de recursos do Fundeb	0,00	
5.4 - FUNDEB - Complementação da União - VAAR	0,00	
5.4.1 - Principal	0,00	
5.4.2 - Rendimentos de Aplicações Financeiras	0,00	
5.4.3 - Ressarcimento de recursos do Fundeb	0,00	
6. RESULTADO LÍQUIDO DAS TRANSFERÊNCIAS DO FUNDEB (5.1.1 - 4)	13.486.000,00	



PREFEITURA MUNICIPAL DE IBIMIRIM
Avenida Castro Alves, 432 - CNPJ:10105971/0001-50

Orçamento Programa - Exercício de 2024

Lei: 0, Data: 05/10/2023

ANÁLISE DE APLICAÇÃO NO ENSINO

- 6.1 - ACRÉSCIMO RESULTANTE DAS TRANSFERÊNCIAS DO FUNDEB
- 6.2 - DECRÉSCIMO RESULTANTE DAS TRANSFERÊNCIAS DO FUNDEB

13.486.000,00
0,00

DESPESAS DO FUNDEB

7. PROFISSIONAIS DA EDUCAÇÃO BÁSICA

7.1 - Educação Infantil

- 7.1.1 - Creche
- 7.1.2 - Pré-Escola

7.2 - Ensino Fundamental

8. OUTRAS DESPESAS

8.1 - Educação Infantil

- 8.1.1 - Creche
- 8.1.2 - Pré-Escola

8.2 - Ensino Fundamental

9. TOTAL DAS DESPESAS DO FUNDEB (7+8)

DESPESAS CUSTEADAS COM RECURSOS DO FUNDEB RECEBIDOS NO EXERCÍCIO

- 10. Total das Despesas do FUNDEB com Profissionais da Educação Básica
- 11. Total das Despesas custeadas com FUNDEB - Impostos e Transferências de Impostos
- 12. Total das Despesas custeadas com FUNDEB - Complementação da União - VAAF
- 13. Total das Despesas custeadas com FUNDEB - Complementação da União - VAAT
- 14. Total das Despesas custeadas com FUNDEB - Complementação da União - VAAR
- 15. Total das Despesas custeadas com FUNDEB - Complementação da União - VAAT aplicadas na Educação Infantil
- 16. Total das Despesas custeadas com FUNDEB - Complementação da União - VAAT aplicadas em Despesa de Capital

22.575.000,00
24.000.000,00
3.000.000,00
3.300.000,00
0,00
3.000.000,00
495.000,00

INDICADORES - Art. 212-A, inciso XI e § 3º - Constituição Federal

- 17. Mínimo de 70% do FUNDEB na Remuneração dos Profissionais da Educação Básica
- 18. Percentual de 50% da Complementação da União ao FUNDEB (VAAT) na Educação Infantil
- 19. Mínimo de 15% da Complementação da União ao FUNDEB (VAAT) em Despesa de Capital

74,50
90,91
15,00

DESPESAS COM MANUTENÇÃO E DESENVOLVIMENTO DO ENSINO - MDE - CUSTEADAS COM RECEITA DE IMPOSTOS (EXCETO FUNDEB)

20. EDUCAÇÃO INFANTIL

- 20.1 - Creche
- 20.2 - Pré-escola

21. ENSINO FUNDAMENTAL

22. TOTAL DAS DESPESAS COM AÇÕES TÍPICAS DE MDE (20 + 21)

446.000,00
316.000,00
130.000,00
5.083.000,00
5.529.000,00

APURAÇÃO DAS DESPESAS PARA FINS DE LIMITE MÍNIMO CONSTITUCIONAL

- 23. TOTAL DAS DESPESAS DE MDE CUSTEADAS COM RECURSOS DE IMPOSTOS (FUNDEB E RECEITAS DE IMPOSTOS)
- 24. RESULTADOS LÍQUIDOS DAS TRANSFERÊNCIAS DO FUNDEB
- 25. TOTAL DAS DESPESAS PARA FINS DE LIMITE (23 - 24)

29.529.000,00
13.486.000,00
16.043.000,00

26. PERCENTUAL DE APLICAÇÃO EM MDE SOBRE A RECEITA LÍQUIDA DE IMPOSTOS ((25)/(3)x100) - LIMITE CONSTITUCIONAL 25%

25,49

ANÁLISE DE APLICAÇÃO NO ENSINO

RECEITAS ADICIONAIS PARA FINANCIAMENTO DO ENSINO (Obrigatório 100%)

27. RECEITA DE TRANSFERÊNCIA DO FNDE (INCLUINDO RENDIMENTOS DE APLICAÇÃO FINANCEIRA)

27.1 - Salário-Educação	5.385.000,00
27.2 - PDDE	870.000,00
27.3 - PNAE	5.000,00
27.4 - PNATE	500.000,00
27.5 - Outras Transferências do FNDE	250.000,00
28. RECEITA DE TRANSFERÊNCIAS DE CONVÊNIOS	3.760.000,00
29. RECEITA DE ROYALTIES DESTINADOS À EDUCAÇÃO	20.000,00
30. RECEITA DE OPERAÇÕES DE CRÉDITO VINCULADAS À EDUCAÇÃO	0,00
31. OUTRAS RECEITAS PARA FINANCIAMENTO DO ENSINO	0,00
32. TOTAL DAS OUTRAS RECEITAS ADICIONAIS DO ENSINO (27 + 28 + 29 + 30 + 31)	5.405.000,00

DESPESAS CUSTEADAS COM RECEITAS ADICIONAIS PARA FINANCIAMENTO DO ENSINO

33. EDUCAÇÃO INFANTIL	340.000,00
33.1 - Creche	310.000,00
33.2 - Pré-Escola	30.000,00
34. ENSINO FUNDAMENTAL	5.075.000,00
35. ENSINO MÉDIO	0,00
36. ENSINO SUPERIOR	0,00
37. ENSINO PROFISSIONAL NÃO INTEGRADO AO ENSINO REGULAR	0,00
38. TOTAL DAS DESPESAS CUSTEADAS COM RECEITAS ADICIONAIS PARA FINANCIAMENTO DO ENSINO (33 + 34 + 35 + 36 + 37)	5.415.000,00

RECEITAS RESULTANTE DE IMPOSTOS (Caput do art. 212 da Constituição)	Previsão	Obrig.(15%)
1. RECEITAS DE IMPOSTOS	4.860.962,45	729.144,37
1.1 - Receita Resultante do Imposto sobre a Propriedade Predial e Territorial Urbana - IPTU	990.000,00	148.500,00
1.1.1 - IPTU	500.000,00	75.000,00
1.1.2 - Multas, Juros de Mora, Dívida Ativa e Outros Encargos do IPTU	490.000,00	73.500,00
1.2 - Receitas Resultante do Imposto sobre Transmissão Inter Vivos - ITBI	260.000,00	39.000,00
1.2.1 - ITBI	200.000,00	30.000,00
1.2.2 - Multas, Juros de Mora, Dívida Ativa e Outros Encargos do ITBI	60.000,00	9.000,00
1.3 - Receitas Resultante do Imposto sobre Serviços de Qualquer Natureza - ISS	2.020.000,00	303.000,00
1.3.1 - ISS	1.900.000,00	285.000,00
1.3.2 - Multas, Juros de Mora, Dívida Ativa e Outros Encargos do ISS	120.000,00	18.000,00
1.4 - Receitas Resultante do Imposto de Renda Retido na Fonte - IRRF	1.590.962,45	238.644,37
2. RECEITAS DE TRANSFERÊNCIAS CONSTITUCIONAIS E LEGAIS	55.050.000,00	8.257.500,00
2.1 - Cota-Parte FPM	43.000.000,00	6.450.000,00
2.2 - Cota-Parte ITR	10.000,00	1.500,00
2.3 - Cota-Parte IPVA	3.000.000,00	450.000,00
2.4 - Cota-Parte ICMS	9.000.000,00	1.350.000,00
2.5 - Cota-Parte IPI-Exportação	40.000,00	6.000,00
2.6 - Compensação Financeiras Provenientes de Impostos e Transf. Constitucionais	0,00	0,00
3 - TOTAL DAS RECEITAS RESULTANTES DE IMPOSTOS E TRANSFERÊNCIAS CONSTITUCIONAIS E LEGAIS = (1 + 2)	59.910.962,45	8.986.644,37
4. DESPESAS COM AÇÕES E SERVIÇOS PÚBLICOS DE SAÚDE (ASPS) - POR SUBFUNÇÃO E CATEGORIA ECONÔMICA	Fixado	
4.1 - ATENÇÃO BÁSICA	2.200.818,00	
4.1.1 - Despesas Correntes	1.703.000,00	
4.1.2 - Despesas de Capital	497.818,00	
4.2 - ASSISTÊNCIA HOSPITALAR E AMBULATORIAL	3.233.727,00	
4.2.1 - Despesas Correntes	2.687.000,00	
4.2.2 - Despesas de Capital	546.727,00	
4.3 - SUPORTE PROFILÁTICO E TERAPEÚTICO	160.000,00	
4.3.1 - Despesas Correntes	160.000,00	
4.3.2 - Despesas de Capital	0,00	
4.4 - VIGILÂNCIA SANITÁRIA	160.000,00	
4.4.1 - Despesas Correntes	150.000,00	
4.4.2 - Despesas de Capital	10.000,00	
4.5 - VIGILÂNCIA EPIDEMIOLÓGICA	284.000,00	
4.5.1 - Despesas Correntes	274.000,00	
4.5.2 - Despesas de Capital	10.000,00	
4.6 - ALIMENTAÇÃO E NUTRIÇÃO	13.000,00	
4.6.1 - Despesas Correntes	13.000,00	
4.6.2 - Despesas de Capital	0,00	
4.7 - OUTRAS SUBFUNÇÕES (X)	5.265.000,00	



ANÁLISE DE APLICAÇÃO NA SAÚDE

4.7.1 - Despesas Correntes	5.215.000,00
4.7.2 - Despesas de Capital	50.000,00
5 - TOTAL (4.1 + 4.2 + 4.3 + 4.4 + 4.5 + 4.6 + 4.7)	11.316.545,00
6 - APURAÇÃO DO CUMPRIMENTO DO LIMITE MÍNIMO PARA APLICAÇÃO EM ASPS	
6.1 - Diferença entre o Valor Aplicado e a Despesa Mínima a ser Aplicada (5 - 3)	2.329.900,63
6.2 - PERCENTUAL DA RECEITA DE IMPOSTOS E TRANSFERÊNCIAS CONSTITUCIONAIS E LEGAIS APLICADO EM ASPS(5/3) * 100 (Mínimo de 1%	18,89
7 - RECEITAS ADICIONAIS PARA O FINANCIAMENTO DA SAÚDE NÃO COMPUTADAS NO CÁLCULO DO MÍNIMO	
7.1 - RECEITAS DE TRANSFERÊNCIAS PARA A SAÚDE	16.896.000,00
7.1.1 - Proveniente da União - Fundo a Fundo	16.896.000,00
7.1.2 - Proveniente dos Estados	0,00
7.1.3 - Proveniente de outros Municípios	0,00
7.2 - RECEITA DE OPERAÇÕES DE CRÉDITO INTERNAS E EXTERNAS VINCULADAS A SAÚDE	0,00
7.3 - OUTRAS RECEITAS	0,00
8 - TOTAL DE RECEITAS ADICIONAIS PARA FINANCIAMENTO DA SAÚDE (7.1 + 7.2 + 7.3)	16.896.000,00
9 - DESPESAS COM SAÚDE POR SUBFUNÇÕES E CATEGORIA ECONÔMICA NÃO COMPUTADAS NO CÁLCULO DO MÍNIMO	
9.1 - ATENÇÃO BÁSICA	7.670.000,00
9.1.1 - Despesas Correntes	7.410.000,00
9.1.2 - Despesas de Capital	260.000,00
9.2 - ASSISTÊNCIA HOSPITALAR E AMBULATORIAL	7.829.962,45
9.2.1 - Despesas Correntes	7.409.962,45
9.2.2 - Despesas de Capital	420.000,00
9.3 - SUPORTE PROFILÁTICO E TERAPÊUTICO	420.000,00
9.3.1 - Despesas Correntes	420.000,00
9.3.2 - Despesas de Capital	0,00
9.4 - VIGILÂNCIA SANITÁRIA	145.000,00
9.4.1 - Despesas Correntes	105.000,00
9.4.2 - Despesas de Capital	40.000,00
9.5 - VIGILÂNCIA EPIDEMIOLÓGICA	263.000,00
9.5.1 - Despesas Correntes	243.000,00
9.5.2 - Despesas de Capital	20.000,00
9.6 - ALIMENTAÇÃO E NUTRIÇÃO	22.000,00
9.6.1 - Despesas Correntes	22.000,00
9.6.2 - Despesas de Capital	0,00
9.7 - OUTRAS SUBFUNÇÕES	1.395.000,00
9.7.1 - Despesas Correntes	1.365.000,00
9.7.2 - Despesas de Capital	30.000,00
10 - TOTAL DAS DESPESAS NÃO COMPUTADAS NO CÁLCULO DO MÍNIMO (9.1 + 9.2 + 9.3 + 9.4 + 9.5 + 9.6 + 9.7)	17.744.962,45



PREFEITURA DE
IBIMIRIM
Fazenda mais pra você

PREFEITURA MUNICIPAL DE IBIMIRIM
Avenida Castro Alves, 432 - CNPJ:10105971/0001-50

Orçamento Programa - Exercício de 2024

Quadro 17

Page 3

Lei: 0, Data: 05/10/2023

ANÁLISE DE APLICAÇÃO NA SAÚDE

19 - DESPESAS TOTAIS COM SAÚDE (Computadas e não computadas no cálculo do limite mínimo)

20 - ATENÇÃO BÁSICA (4.1 + 9.1)	9.870.818,00
21 - ASSISTÊNCIA HOSPITALAR E AMBULATORIAL (4.2 + 9.2)	11.063.689,45
22 - SUPORTE PROFILÁTICO E TERAPÊUTICO (4.3 + 9.3)	580.000,00
23 - VIGILÂNCIA SANITÁRIA (4.4 + 9.4)	305.000,00
24 - VIGILÂNCIA EPIDEMIOLÓGICA (4.5 + 9.5)	547.000,00
25 - ALIMENTAÇÃO E NUTRIÇÃO (4.6 + 9.6)	35.000,00
26 - OUTRAS SUBFUNÇÕES (4.7 + 9.7)	6.660.000,00
27 - TOTAL DAS DESPESAS COM SAÚDE (20 + 21 + 22 + 23 + 24 + 25 + 26)	29.061.507,45

PREFEITURA MUNICIPAL DE IBIMIRIM

Avenida Castro Alves, 432 - CNPJ:10105971/0001-50

Orçamento Programa - Exercício de 2024

RECEITA CORRENTE LIQUIDA - LC 101, ART. 2, Inciso IV

Quadro 20

Page 1

Lei: 0, Data: 05/10/2023

Código	Especificação	Previsão
RECEITA ORÇAMENTÁRIA		
1100.00.0.0.00	IMPOSTOS, TAXAS E CONTRIBUIÇÕES DE MELHORIA	6.165.962,45
1200.00.0.0.00	CONTRIBUIÇÕES	4.047.000,00
1300.00.0.0.00	RECEITA PATRIMONIAL	1.842.037,55
1600.00.0.0.00	RECEITA DE SERVIÇOS	20.000,00
1700.00.0.0.00	TRANSFERÊNCIAS CORRENTES	117.363.000,00
1900.00.0.0.00	OUTRAS RECEITAS CORRENTES	725.000,00
	SUBTOTAL	130.163.000,00
DEDUÇÃO		
	GANHOS COM APLICAÇÕES FINANCEIRAS DO RPPS	-5.000,00
1215.01.0.0.00	CONTRIBUIÇÃO DO SERVIDOR CIVIL	-2.447.000,00
1321.04.0.0.00	GANHOS COM APLICAÇÕES FINANCEIRAS DO RPPS	-767.037,55
1710.00.0.0.00	TRANSFERÊNCIAS RELATIVAS À AGENTES COMUNITÁRIOS (FONTE STN 604)	-2.000.000,00
9500.00.0.0.00	(R) DEDUÇÕES DO FUNDEB	-10.414.000,00
	SUBTOTAL	-15.633.037,55
	TOTAL	114.529.962,45

Percentual de Gastos com Pessoal

Legislativo

Despesa com Pessoal 3.039.000,00

Deduções

Categoria	Tipo	Valor	Descrição da Dedução
3.1.90.92.00	NV	12.000,00	DESPESAS DE EXERCÍCIOS ANTERIORES
3.1.90.94.00	NV	12.000,00	INDENIZAÇÕES E RESTITUIÇÕES TRABALHISTAS

Total Deduções 24.000,00

Despesa Líquida: 3.015.000,00

Percentual Aplicado: 2,63 %

Executivo

Despesa com Pessoal 64.656.000,00

Deduções

Categoria	Tipo	Valor	Descrição da Dedução
3.1.90.01.00	NV	6.500.000,00	Aposentadorias, Reserva Remunerada e Reformas
3.1.90.03.00	NV	1.000.000,00	Pensões do RPPS e do Militar
3.1.90.11.00	NV	2.000.000,00	VENCIMENTOS E VANTAGENS FIXAS - PESSOAL CIVIL - ART. 198 § 7 DA CF
3.1.90.91.00	NV	340.000,00	SENTENÇAS JUDICIAIS
3.1.90.92.00	NV	144.000,00	DESPESAS DE EXERCÍCIOS ANTERIORES
3.1.90.94.00	NV	361.000,00	INDENIZAÇÕES E RESTITUIÇÕES TRABALHISTAS

Total Deduções 10.345.000,00

Despesa Líquida: 54.311.000,00





PREFEITURA MUNICIPAL DE IBIRIMIR

Avenida Castro Alves, 432 - CNPJ:10105971/0001-50

Orçamento Programa - Exercício de 2024

RECEITA CORRENTE LIQUIDA - LC 101, ART. 2, Inciso IV

Quadro 20

Page 2

Lei: 0, Data: 05/10/2023

Código	Especificação	Previsão
	Percentual Aplicado:	47,42 %



PREFEITURA MUNICIPAL DE IBIMIRIM
Avenida Castro Alves, 432 - CNPJ:10105971/0001-50

Orçamento Programa - Exercício de 2024

Quadro 19C

Page 1

RECEITA/DESPESA POR FONTE DE RECURSO DO STN

Lei: 0, Data: 05/10/2023

Cod.	Descrição	RECEITA PREVISTA	DESPESA PREVISTA
1	Recursos do Exercício Corrente	136.500.000,00	136.380.000,00
500	Recursos não Vinculados de Impostos (Exerc.Corrente)	63.303.962,45	59.430.962,45
501	Outros Recursos não Vinculados (Exerc.Corrente)	1.000.000,00	4.773.000,00
540	Transferências do FUNDEB - Impostos e Transferências de Impostos (Exerc.Corren	24.000.000,00	24.000.000,00
541	Transferências do FUNDEB - Complementação da União - VAAF (Exerc.Corrente)	3.000.000,00	3.000.000,00
542	Transferências do FUNDEB - Complementação da União - VAAT (Exerc.Corrente)	3.300.000,00	3.300.000,00
550	Transferência do Salário-Educação (Exerc.Corrente)	870.000,00	870.000,00
551	Transferências de Recursos do FNDE referentes ao Programa Dinheiro Direto na Es	5.000,00	5.000,00
552	Transferências de Recursos do FNDE referentes ao Programa Nacional de Alimenta	500.000,00	500.000,00
553	Transferências de Recursos do FNDE Referentes ao Programa Nacional de Apoio a	250.000,00	250.000,00
569	Outras Transferências de Recursos do FNDE (Exerc.Corrente)	3.760.000,00	3.760.000,00
570	Transferências do Governo Federal referentes a Convênios e Instrumentos Congên	30.000,00	30.000,00
600	Transf.Fundo a Fundo de Recursos do SUS provenientes do Governo Federal - Blo	14.186.000,00	14.186.000,00
601	Transf.Fundo a Fundo de Recursos do SUS provenientes do Governo Federal - Blo	350.000,00	350.000,00
604	Transferências provenientes do Governo Federal destinadas ao vencimento dos ag	2.000.000,00	2.000.000,00
605	Assistência financeira da União destinada à complementação ao pagamento dos pi	1.300.000,00	1.300.000,00
621	Transferências Fundo a Fundo de Recursos do SUS provenientes do Governo Esta	340.000,00	340.000,00
631	Transferências do Governo Federal referentes a Convênios e Instrumentos Congên	360.000,00	360.000,00
660	Transferência de Recursos do Fundo Nacional de Assistência Social - FNAS (Exerc	1.867.000,00	1.867.000,00
661	Transferência de Recursos dos Fundos Estaduais de Assistência Social (Exerc.Co	488.000,00	488.000,00
665	Transferências de Convênios e Instrumentos Congêneres vinculados à Assistência	431.000,00	431.000,00
700	Outras Transferências de Convênios ou Instrumentos Congêneres da União (Exerc.	3.576.000,00	3.576.000,00
701	Outras Transferências de Convênios ou Instrumentos Congêneres dos Estados (Ex	480.000,00	480.000,00
715	Transferências Destinadas ao Setor Cultural - LC nº 195/2022 - Art. 5º - Audiovisual (202.000,00	202.000,00
716	Transferências Destinadas ao Setor cultural - LC nº 195/2022 - Art. 8º - Demais Seto	82.000,00	82.000,00
718	Auxílio Financeiro - Outorga Crédito Tributário ICMS - Art. 5º, Inciso V, EC nº 123/20	20.000,00	
719	Transferências da Política Nacional Aldir Blanc de Fomento à Cultura - Lei nº 14.399	65.000,00	65.000,00
751	Recursos da Contribuição para o Custeio do Serviço de Iluminação Pública - COSIP	1.600.000,00	1.600.000,00
800	Recursos Vinculados ao RPPS - Fundo em Capitalização (Plano Previdenciário) (Exe	9.134.037,55	9.134.037,55
2	Recursos de Exercícios Anteriores	0,00	120.000,00
544	Recursos de Precatórios do FUNDEF (Exerc.Anterior)		120.000,00
TOTAL		136.500.000,00	136.500.000,00