

**PREFEITURA MUNICIPAL DE IBIMIRIM**  
Estado de Pernambuco

**LEI Nº802/2019.**

Estima a RECEITA e fixa a DESPESA do Município  
para o exercício financeiro de 2020.

**O PREFEITO DO MUNICÍPIO DE IBIMIRIM**, Estado de Pernambuco, no uso das atribuições conferidas pelo art. 42 da Lei Orgânica Municipal, consoante disposições do art. 165 da Constituição Federal e do art. 124, § 1º, inciso III, da Constituição do Estado de Pernambuco, faz saber que o Plenário da Câmara Municipal de Vereadores, VOTOU, APROVOU e, ele SANCIONA a Lei:

**CAPÍTULO I**  
**DAS DISPOSIÇÕES PRELIMINARES**  
**Seção Única**  
**Do Valor Global do Orçamento para 2020**

Art. 1º. Esta Lei estima a Receita do Município para o exercício financeiro de 2020, no montante de R\$ 65.865.000,00 (sessenta e cinco milhões, oitocentos e sessenta e cinco mil reais) e fixa a Despesa em igual valor, compreendendo, nos termos do art. 165 § 5º da Constituição Federal e da Lei de Diretrizes Orçamentárias:

I - Orçamento Fiscal, referente aos Poderes do Município, seus fundos, órgãos e entidades da Administração Pública Municipal direta e indireta;

II - Orçamento da Seguridade Social, abrangendo às entidades e órgãos da Administração direta e indireta, incluídos fundos, responsáveis pela saúde, previdência e assistência social.

Parágrafo único. As rubricas de receita e os valores dos créditos orçamentários, constantes desta Lei e seus anexos, estão expressos em reais a preços correntes de 2019.

**CAPÍTULO II**  
**DOS ORÇAMENTOS, FISCAL E DA SEGURIDADE SOCIAL.**  
**Seção I**  
**Da Estimativa da Receita**

Art. 2º. A receita total estimada nos orçamentos fiscal e da seguridade social é de R\$ 65.865.000,00, assim destinada:

- I - Orçamento Fiscal dos Poderes do Município: R\$ 49.397.000,00;
- II - Orçamento da Seguridade Social no valor de R\$ 16.468.000,00, onde:
  - a) R\$ 10.650.000,00 compreende receitas de saúde;
  - b) R\$ 1.152.000,00 refere-se às receitas de assistência social;

  
04 11 2019  
CADO EM





**PREFEITURA MUNICIPAL DE IBIMIRIM**  
Estado de Pernambuco

c) R\$ 4.666.000,00 corresponde às receitas do Regime Próprio de Previdência Social.

Art. 3º. As receitas do Orçamento Fiscal e da Seguridade Social, que decorrerão da arrecadação de tributos, contribuições e de outras receitas correntes e de capital previstas na legislação vigente, discriminadas em anexos que integram esta Lei, são estimadas com o seguinte desdobramento:

I - RECEITAS CORRENTES.....	R\$ 59.452.000,00
a) Receita de Impostos, Taxas e Contribuições de Melhoria.....	R\$ 2.529.000,00
b) Receita de Contribuições.....	R\$ 2.234.000,00
c) Receita Patrimonial.....	R\$ 118.000,00
d) Transferências Correntes .....	R\$ 60.039.000,00
e) Outras Receitas Correntes.....	R\$ 157.000,00
f) Total das Receitas Correntes.....	<u>R\$ 65.077.000,00</u>
g) (-) Deduções Legais de Receitas.....	R\$ 5.625.000,00
II - RECEITAS DE CAPITAL.....	<u>R\$ 3.300.000,00</u>
a) Alienação de Bens.....	R\$ 150.000,00
b) Transferências de Capital.....	R\$ 3.150.000,00
III - RECEITAS INTRAORÇAMENTÁRIAS.....	<u>R\$ 3.113.000,00</u>
a) Receitas Correntes Intraorçamentárias.....	R\$ 3.113.000,00
IV - RECEITA TOTAL.....	R\$ 65.865.000,00

§ 1º. As receitas estimadas no orçamento e discriminadas de forma consolidada neste artigo, estão detalhadas no Anexo 02, pela natureza, conforme estabelece a Lei Federal nº 4.320, de 17 de março de 1964.

§ 2º. As fontes/destinação de recursos estão indicadas nos anexos desta Lei.

**Seção II**  
**Da Fixação da Despesa**

Art. 4º. A Despesa total é fixada nos Orçamentos Fiscal e da Seguridade Social em R\$ 65.865.000,00 e desdobrada, nos termos da Lei de Diretrizes Orçamentárias, em:

**CADO EM**  
04 11 2019





**PREFEITURA MUNICIPAL DE IBIMIRIM**  
Estado de Pernambuco

I - Orçamento Fiscal: R\$ 42.151.000,00;  
II - Orçamento da Seguridade Social, no valor de R\$ 23.714.000,00, com o seguinte detalhamento:

- a) R\$ 15.468.000,00 compreende despesas com saúde;
- b) R\$ 3.580.000,00 são despesas com assistência social;
- c) R\$ 4.666.000,00 corresponde às despesas do Regime Próprio de Previdência Social.

§ 1º. Do montante das despesas fixadas nas alíneas “a”, “b” e “c” do inciso II do art. 4º R\$ 7.246.000,00 serão custeadas com recursos do Orçamento Fiscal, consoante art. 195, § 2º da Constituição Federal.

§ 2º. Nas despesas da seguridade social que serão custeadas com recursos do orçamento fiscal incluem-se os aportes adicionais ao Regime Próprio de Previdência Social.

**Seção III**

**Da Distribuição da Despesa por Função, Órgãos e Categorias Econômicas.**

Art. 5º. A despesa total fixada por funções, subfunções, projetos, atividades e operações especiais dos Poderes e Órgãos, está detalhada nos Anexos 06 a 09, nos termos da Lei Federal nº 4.320, de 17 de março de 1964.

Art. 6º. As categorias econômicas e despesas por grupos estão demonstradas de forma analítica, individualizada por órgão, no Anexo 02 e consolidadas no Resumo da Natureza da Despesa, conforme discriminação abaixo:

I - DESPESAS CORRENTES.....	R\$ 55.713.000,00
a) Pessoal e Encargos Sociais.....	R\$ 32.099.000,00
b) Juros e Encargos de Dívida.....	R\$ 5.000,00
c) Outras Despesas Correntes.....	R\$ 23.609.000,00
II - DESPESAS DE CAPITAL.....	R\$ 5.032.000,00
a) Investimentos.....	R\$ 4.465.000,00
b) Amortização de Dívida.....	R\$ 567.000,00
III - DESPESAS INTRAORÇAMENTÁRIAS.....	R\$ 3.243.000,00
a) Despesas Correntes Intraorçamentárias.....	R\$ 3.113.000,00
b) Despesas de Capital Intraorçamentárias.....	R\$ 130.000,00
IV - RESERVA DE CONTINGÊNCIA.....	R\$ 1.877.000,00

  
04 11 2019  
CADO EM





**PREFEITURA MUNICIPAL DE IBIMIRIM**  
Estado de Pernambuco

V – TOTAL DA DESPESA ..... R\$ 65.865.000,00

**Seção IV**  
**Dos Anexos de Compatibilidade e de Compensação**

Art. 7º. Para atender a Lei de Diretrizes Orçamentárias, também integra a presente Lei os seguintes anexos:

I - Anexo de Compatibilidade da Programação com as Metas Fiscais da Lei de Diretrizes Orçamentárias;

II - Demonstrativo de estimativa da Compensação da Renúncia de Receita decorrente de anistias, remissões, subsídios e benefícios de natureza financeira, tributária e creditícia, estabelecido pelo § 6º do art. 165 da Constituição da República.

**CAPÍTULO III**  
**DOS CRÉDITOS ADICIONAIS**  
**Seção Única**  
**Dos Créditos Adicionais Suplementares**

Art. 8º. Fica o Chefe do Poder Executivo autorizado a proceder, mediante decreto, à abertura de créditos adicionais, utilizando-se dos recursos previstos no art. 43 da Lei Federal nº 4.320, de 17 de março de 1964, observadas as seguintes condições:

I - para abertura de Créditos Suplementares, à conta de recursos provenientes de anulação parcial ou total de dotações, em até 40% (quarenta por cento) da despesa fixada, para suprir insuficiência de dotações;

II - para abertura de Créditos Suplementares, à conta de recursos provenientes de excesso de arrecadação ou superávit financeiro, até o limite do total apurado, individualizado por fontes de recursos, observada a vinculação de que trata o art. 8º da Lei Complementar nº 101, de 4 de maio de 2000;

III - para abertura de créditos suplementares com recursos provenientes de emendas parlamentares estaduais ou federais, até o limite dos recursos transferidos;

IV - para as despesas dos Poderes Legislativo e Executivo, com pessoal e encargos previdenciários, pagamento da dívida pública, custeio de programas de educação, saúde e assistência social, defesa civil, situação emergencial, epidemias e catástrofes, o percentual autorizado no inciso I será duplicado, observado o parágrafo único do art. 8º da Lei Complementar nº 101, de 4 de maio de 2000.

Art. 9º. Para cumprimento do disposto no § 2º do art. 167 da Constituição Federal, os créditos especiais e extraordinários autorizados nos últimos quatro meses do exercício de 2019, reabertos no exercício de 2020, poderão ter a classificação orçamentária ajustada para compatibilizar com o orçamento vigente.



04 11 2019  
CADO EM





**PREFEITURA MUNICIPAL DE IBIMIRIM**  
Estado de Pernambuco

Art. 10. As alterações de fontes de recurso e modalidades de aplicação, que não gerem acréscimo no valor das ações orçamentárias inicialmente contempladas nesta Lei e seus créditos adicionais, serão feitas mediante decreto.

Art. 11. Fica o Poder Executivo, observadas as normas de controle e acompanhamento da execução orçamentária, com a finalidade de facilitar o cumprimento da programação aprovada nesta Lei, autorizado a realocar por decreto os recursos entre despesas de mesmo grupo inseridas em atividades, projetos e operações especiais de um mesmo programa.

**CAPÍTULO IV**  
**DAS OPERAÇÕES DE CRÉDITO**

**Seção Única**

**Da Autorização para Realizar Operações de Crédito**

Art. 12. O Poder Executivo fica autorizado a contratar e oferecer garantias a empréstimos voltados para investimentos, modernização administrativa e tributária, respeitados os limites da Lei Complementar nº 101, de 2000, de Resoluções do Senado Federal, disposições da legislação pertinente e compatibilidade com programas federais.

Art. 13. A Lei específica que autorizar a operação de crédito poderá reestimar a receita de capital para operações de crédito, prevista no orçamento.

**CAPÍTULO V**  
**DAS DISPOSIÇÕES GERAIS**

**Seção Única**

**Das Disposições Gerais**

Art. 14. A utilização de dotações com recursos vinculados às transferências voluntárias, por meio de convênios e contratos de repasse, ou custeadas por operações de crédito fica condicionada à celebração dos instrumentos respectivos.

Art. 15. O Chefe do Poder Executivo, no âmbito deste Poder, adotará parâmetros para utilização das dotações, de forma a compatibilizar a realização de despesas à efetiva arrecadação das receitas e para garantir as metas de resultado estabelecidas na Lei de Diretrizes Orçamentárias, consoante legislação específica.

§ 1º. Poderão ser designadas como unidades gestoras de créditos orçamentários, por ato do Chefe do Executivo, unidades administrativas subordinadas ao mesmo órgão, com as atribuições de movimentar dotações consignadas às unidades orçamentárias, atendendo às disposições do parágrafo único do art. 14 e as do art. 66 da Lei Federal nº 4.320, de 17 de março de 1964.

A

CADO EM  
04 11 2019



**PREFEITURA MUNICIPAL DE IBIMIRIM**  
Estado de Pernambuco

§ 2º. Os compromissos assumidos pelas unidades orçamentárias e fundos, deverão se limitar aos recursos orçamentários disponibilizados, em especial àqueles de natureza continuada.

§ 3º. Para efeito do disposto no art. 9º da Lei Complementar nº 101, de 4 de maio de 2000, serão preservadas, prioritariamente, as dotações das áreas de educação, saúde e assistência social.

§ 4º. O Poder Executivo estabelecerá Programação Financeira, onde fixará as medidas necessárias para manter os dispêndios compatíveis com as receitas a fim de obter o equilíbrio financeiro.

§ 5º. O Decreto Executivo estabelecerá a programação financeira e o cronograma de desembolso, consoante art. 8º da Lei Complementar nº 101/2000.

Art. 16. Na fixação dos valores das dotações para pessoal estão consideradas margens de expansão referentes as projeções para acréscimos de despesas destinadas a atender as disposições do § 1º do art. 169 da Constituição Federal e da Lei de Diretrizes Orçamentárias, inclusive expansão das despesas com o aumento do salário mínimo que vigorar a partir de janeiro de 2020 e do piso salarial dos profissionais de magistério.

Art. 17. A presente Lei entra em vigor na data de sua publicação.

**GABINETE DO PREFEITO, 04 de Novembro de 2019.**

  
\_\_\_\_\_  
**JOSÉ ADAUTO DA SILVA**  
**PREFEITO**

**RECEBIDO EM**  
04 11 2019





**PREFEITURA MUNICIPAL DE IBIMIRIM**Avenida Castro Alves, 432 - CNPJ:10105971/0001-50  
Orçamento Programa - Exercício de 2020**DEMONSTRATIVO DA RECEITA E DESPESA SEGUNDO AS CATEGORIAS ECONOMICAS**  
(Inc. II, §1º, Art. 2º)

Anexo 01

Page 1

RECEITA	R\$	DEPESA	R\$
RECEITAS CORRENTES		DESPESAS CORRENTES	
IMPOSTOS, TAXAS E CONTRIBUIÇÕES DE MELHORIA	2.529.000,00	PESSOAL E ENCARGOS SOCIAIS	35.212.000,00
CONTRIBUIÇÕES	2.234.000,00	JUROS E ENCARGOS DA DÍVIDA	5.000,00
RECEITA PATRIMONIAL	118.000,00	OUTRAS DESPESAS CORRENTES	23.609.000,00
TRANSFERÊNCIAS CORRENTES	60.039.000,00		
OUTRAS RECEITAS CORRENTES	157.000,00	SUB TOTAL	58.826.000,00
CONTRIBUIÇÕES (INTRA)	3.113.000,00	SUPERAVIT DO ORÇAMENTO CORRENTE	3.739.000,00
(R) DEDUÇÕES DO FUNDEB	-5.625.000,00	TOTAL	62.565.000,00
SUB TOTAL	62.565.000,00		
TOTAL	62.565.000,00	DESPESAS DE CAPITAL	4.465.000,00
SUPERAVIT DO ORÇAMENTO CORRENTE	3.739.000,00	INVESTIMENTOS	697.000,00
RECEITAS DE CAPITAL	150.000,00	AMORTIZAÇÃO DA DÍVIDA	
ALIENAÇÃO DE BENS	3.150.000,00	SUB TOTAL	5.162.000,00
TRANSFERÊNCIAS DE CAPITAL		RESERVA DE CONTINGENCIA	1.877.000,00
SUB TOTAL	3.300.000,00	TOTAL	7.039.000,00
TOTAL	7.039.000,00		
RESUMO		RESUMO	
RECEITAS CORRENTES	65.077.000,00	DESPESAS CORRENTES	58.826.000,00
RECEITAS CORRENTES (INTRA)	3.113.000,00	DESPESAS DE CAPITAL	5.162.000,00
DEDUÇÕES DA RECEITA CORRENTE	-5.625.000,00	RESERVA DE CONTINGÊNCIA	1.877.000,00
RECEITAS DE CAPITAL	3.300.000,00	TOTAL DE DESPESA	65.865.000,00
TOTAL DE RECEITAS	65.865.000,00	TOTAL	65.865.000,00
TOTAL	65.865.000,00		

**TABELA DA LEGISLAÇÃO DA RECEITA**

(Atualizada pela Nova Classificação da Receita definida pelas Portarias STN nº 388, de 14 de junho de 2018 (MCASP 8ª Edição), Portaria Interministerial STN-SOF nº 06 e Portaria STN nº 388, de 18 de dezembro de 2018.)

Natureza da Receita	Especificação	Amparo Legal
1.0.0.0.00.0.0	Receitas Correntes	Lei nº 4.320, de 17 de março de 1964, § 1º do art. 11, com redação dada pelo Decreto-Lei nº 1.939, de 20 de maio de 1982.
1.1.0.0.00.0.0	Impostos, Taxas e Contribuições de Melhoria	Lei nº 4.320, de 17 de março de 1964, § 4º do art. 11, com redação dada pelo Decreto-Lei nº 1.939, de 20 de maio de 1982.
1.1.1.0.00.0.0	Impostos	Constituição Federal, art. 153; e Lei nº 5.172, de 25 de outubro de 1966 (CTN), art. 16.
1.1.1.3.00.0.0	Impostos sobre a Renda e Proventos de Qualquer Natureza	Esta natureza é agregadora. Verificar os códigos de natureza de receita específicos.
1.1.1.3.01.0.0	Imposto sobre a Renda de Pessoa Física - IRPF	Esta natureza é agregadora. Verificar os códigos de natureza de receita específicos.
1.1.1.3.01.1.0	Imposto sobre a Renda de Pessoa Física - IRPF	Esta natureza é agregadora. Verificar os códigos de natureza de receita específicos.
1.1.1.3.01.1.1	Imposto sobre a Renda de Pessoa Física - IRPF - Principal	Constituição Federal, art. 158, I; Decreto no 3.000, de 26 de março de 1999; Lei no 8.981, de 20 de janeiro de 1995; Lei no 11.119, de 25 de maio de 2005; Lei no 11.311, de 13 de junho de 2006; Lei 11.482, de 31 de maio de 2007; e Medida Provisória nº 451, de 15 de dezembro de 2008
1.1.1.3.01.1.2	Imposto sobre a Renda de Pessoa Física - IRPF - Multas e Juros	Vide código de receita principal.
1.1.1.3.01.1.3	Imposto sobre a Renda de Pessoa Física - IRPF - Dívida Ativa	Vide código de receita principal.
1.1.1.3.01.1.4	Imposto sobre a Renda de Pessoa Física - IRPF - Dívida Ativa - Multas e Juros	Vide código de receita principal.
1.1.1.3.03.0.0	Imposto sobre a Renda - Retido na Fonte	Esta natureza é agregadora. Verificar os códigos de natureza de receita específicos.
1.1.1.3.03.1.0	Imposto sobre a Renda - Retido na Fonte - Trabalho	Esta natureza é agregadora. Verificar os códigos de natureza de receita específicos.
1.1.1.3.03.1.1	Imposto sobre a Renda - Retido na Fonte - Trabalho - Principal	Constituição Federal, art. 158, I; Decreto no 3.000, de 26 de março de 1999; Lei no 8.981, de 20 de janeiro de 1995; Lei no 11.119, de 25 de maio de 2005; Lei no 11.311, de 13 de junho de 2006; Lei 11.482, de 31 de maio de 2007; e Medida Provisória nº 451, de 15 de dezembro de 2008
1.1.1.3.03.1.2	Imposto sobre a Renda - Retido na Fonte - Trabalho - Multas e Juros	Vide código de receita principal.
1.1.1.3.03.1.3	Imposto sobre a Renda - Retido na Fonte - Trabalho - Dívida Ativa	Vide código de receita principal.
1.1.1.3.03.1.4	Imposto sobre a Renda - Retido na Fonte - Trabalho - Dívida Ativa - Multas e Juros	Vide código de receita principal.
1.1.1.3.03.4.0	Imposto sobre a Renda - Retido na Fonte - Outros Rendimentos	Esta natureza é agregadora. Verificar os códigos de natureza de receita específicos.
1.1.1.3.03.4.1	Imposto sobre a Renda - Retido na Fonte - Outros Rendimentos - Principal	Constituição Federal, art. 158, I; e Decreto no 3.000, de 26 de março de 1999.
1.1.1.3.03.4.2	Imposto sobre a Renda - Retido na Fonte - Outros Rendimentos - Multas e Juros	Vide código de receita principal.
1.1.1.3.03.4.3	Imposto sobre a Renda - Retido na Fonte - Outros Rendimentos - Dívida Ativa	Vide código de receita principal.
1.1.1.3.03.4.4	Imposto sobre a Renda - Retido na Fonte - Outros Rendimentos - Dívida Ativa - Multas e Juros	Vide código de receita principal.
1.1.1.8.00.0.0	Impostos Específicos de Estados, DF e Municípios	Portaria Interministerial STN/SOF nº 5/2015
1.1.1.8.01.0.0	Impostos sobre o Patrimônio para Estados/DF/Municípios	Esta natureza é agregadora. Verificar os códigos de natureza de receita específicos.
1.1.1.8.01.1.0	Imposto sobre a Propriedade Predial e Territorial Urbana	Esta natureza é agregadora. Verificar os códigos de natureza de receita específicos.
1.1.1.8.01.1.1	Imposto sobre a Propriedade Predial e Territorial Urbana - Principal	Constituição Federal (CF), art. 156, I; Lei Federal nº 5.172, de 25 de outubro de 1966 (CTN), art. 32; e Código Tributário Municipal (CTM).
1.1.1.8.01.1.2	Imposto sobre a Propriedade Predial e Territorial Urbana - Multas e Juros	Vide código de receita principal.
1.1.1.8.01.1.3	Imposto sobre a Propriedade Predial e Territorial Urbana - Dívida Ativa	Vide código de receita principal.
1.1.1.8.01.1.4	Imposto sobre a Propriedade Predial e Territorial Urbana - Dívida Ativa - Multas e Juros	Vide código de receita principal.
1.1.1.8.01.4.0	Imposto sobre Transmissão "Inter Vivos" de Bens Imóveis e de Direitos Reais sobre Imóveis	Esta natureza é agregadora. Verificar os códigos de natureza de receita específicos.
1.1.1.8.01.4.1	Imposto sobre Transmissão "Inter Vivos" de Bens Imóveis e de Direitos Reais sobre Imóveis - Principal	Constituição Federal (CF), art. 156, II; Lei Federal nº 5.172, de 25 de outubro de 1966 (CTN), art. 35; e Código Tributário Municipal (CTM).
1.1.1.8.01.4.2	Imposto sobre Transmissão "Inter Vivos" de Bens Imóveis e de Direitos Reais sobre Imóveis - Multas e Juros	Vide código de receita principal.
1.1.1.8.01.4.3	Imposto sobre Transmissão "Inter Vivos" de Bens Imóveis e de Direitos Reais sobre Imóveis - Dívida Ativa	Vide código de receita principal.
1.1.1.8.01.4.4	Imposto sobre Transmissão "Inter Vivos" de Bens Imóveis e de Direitos Reais sobre Imóveis - Dívida Ativa - Multas e Juros	Vide código de receita principal.
1.1.1.8.02.0.0	Impostos sobre a Produção, Circulação de Mercadorias e Serviços	Esta natureza é agregadora. Verificar os códigos de natureza de receita específicos.
1.1.1.8.02.3.0	Imposto sobre Serviços de Qualquer Natureza	Esta natureza é agregadora. Verificar os códigos de natureza de receita específicos.
1.1.1.8.02.3.1	Imposto sobre Serviços de Qualquer Natureza - Principal	Constituição Federal (CF), art. 156, III; Lei Complementar nº 116, de 31 de julho de 2006; e Código Tributário Municipal (CTM).
1.1.1.8.02.3.2	Imposto sobre Serviços de Qualquer Natureza - Multas e Juros	Vide código de receita principal.
1.1.1.8.02.3.3	Imposto sobre Serviços de Qualquer Natureza - Dívida Ativa	Vide código de receita principal.
1.1.1.8.02.3.4	Imposto sobre Serviços de Qualquer Natureza - Dívida Ativa - Multas e Juros	Vide código de receita principal.
1.1.2.0.00.0.0	Taxas	Esta natureza é agregadora. Verificar os códigos de natureza de receita específicos.
1.1.2.1.04.0.0	Taxa de Controle e Fiscalização Ambiental	Esta natureza é agregadora. Verificar os códigos de natureza de receita específicos.
1.1.2.1.04.1.0	Taxa de Controle e Fiscalização Ambiental	Lei nº 6.938, de 31 de agosto de 1981, art. 17-B e 17-G; Lei nº 10.165, de 27 de dezembro de 2000; Lei nº 11.284, de 2 de março de 2006; e Código Tributário Municipal (CTM).
1.1.2.1.04.1.1	Taxa de Controle e Fiscalização Ambiental - Principal	Vide código de receita principal.
1.1.2.1.04.1.2	Taxa de Controle e Fiscalização Ambiental - Multas e Juros	Vide código de receita principal.
1.1.2.1.04.1.3	Taxa de Controle e Fiscalização Ambiental - Dívida Ativa	Vide código de receita principal.
1.1.2.1.04.1.4	Taxa de Controle e Fiscalização Ambiental - Dívida Ativa - Multas e Juros	Vide código de receita principal.
1.1.2.2.01.0.0	Taxas pela Prestação de Serviços	Esta natureza é agregadora. Verificar os códigos de natureza de receita específicos.
1.1.2.2.01.0.0	Taxas pela Prestação de Serviços	Esta natureza é agregadora. Verificar os códigos de natureza de receita específicos.
1.1.2.2.01.0.0	Taxas pela Prestação de Serviços	Esta natureza é agregadora. Verificar os códigos de natureza de receita específicos.
1.1.2.2.01.1.1	Taxas pela Prestação de Serviços - Principal	Art. 69 da Lei nº 4.375, de 17 de agosto de 1964; Art. 79 da Lei nº 5.172, de 25 de outubro de 1966; Lei nº 9.289, de 4 de julho de 1966; Decreto-lei nº 115 de 25 de janeiro de 1967; e Código Tributário Municipal (CTM).
1.1.2.2.01.1.2	Taxas pela Prestação de Serviços - Multas e Juros	Vide código de receita principal.
1.1.2.2.01.1.3	Taxas pela Prestação de Serviços - Dívida Ativa	Vide código de receita principal.
1.1.2.2.01.1.4	Taxas pela Prestação de Serviços - Dívida Ativa - Multas e Juros	Vide código de receita principal.





Natureza da Receita	Especificação	Amparo Legal
1.1.2.8.00.0.0	Taxas - Específicas de Estados, DF e Municípios	Esta natureza é agregadora. Verificar os códigos de natureza de receita específicos.
1.1.2.8.01.0.0	Taxas de Inspeção, Controle e Fiscalização	Esta natureza é agregadora. Verificar os códigos de natureza de receita específicos.
1.1.2.8.01.1.0	Taxa de Fiscalização de Vigilância Sanitária	Esta natureza é agregadora. Verificar os códigos de natureza de receita específicos.
1.1.2.8.01.1.1	Taxa de Fiscalização de Vigilância Sanitária - Principal	Código Tributário Municipal (CTM).
1.1.2.8.01.1.2	Taxa de Fiscalização de Vigilância Sanitária - Multas e Juros	Vide código de receita principal.
1.1.2.8.01.1.3	Taxa de Fiscalização de Vigilância Sanitária - Dívida Ativa	Vide código de receita principal.
1.1.2.8.01.1.4	Taxa de Fiscalização de Vigilância Sanitária - Dívida Ativa - Multas e Juros	Vide código de receita principal.
1.1.2.8.01.9.0	Taxas de Inspeção, Controle e Fiscalização - Outras	Esta natureza é agregadora. Verificar os códigos de natureza de receita específicos.
1.1.2.8.01.9.1	Taxas de Inspeção, Controle e Fiscalização - Outras - Principal	Código Tributário Municipal (CTM).
1.1.2.8.01.9.2	Taxas de Inspeção, Controle e Fiscalização - Outras - Multas e Juros	Vide código de receita principal.
1.1.2.8.01.9.3	Taxas de Inspeção, Controle e Fiscalização - Outras - Dívida Ativa	Vide código de receita principal.
1.1.2.8.01.9.4	Taxas de Inspeção, Controle e Fiscalização - Outras - Dívida Ativa - Multas e Juros	Vide código de receita principal.
1.1.3.0.00.0.0	Contribuição de Melhoria	Esta natureza é agregadora. Verificar os códigos de natureza de receita específicos.
1.1.3.0.00.1.0	Contribuição de Melhoria	Esta natureza é agregadora. Verificar os códigos de natureza de receita específicos.
1.1.3.0.00.1.1	Contribuição de Melhoria - Principal	Art. 145, inciso III, da Constituição Federal; Arts. 81 e 82 da Lei nº 5.172, de 25 de outubro de 1966, Código Tributário Nacional; e Código Tributário Municipal (CTM).
1.1.3.0.00.1.2	Contribuição de Melhoria - Multas e Juros	Vide código de receita principal.
1.1.3.0.00.1.3	Contribuição de Melhoria - Dívida Ativa	Vide código de receita principal.
1.1.3.0.00.1.4	Contribuição de Melhoria - Dívida Ativa - Multas e Juros	Vide código de receita principal.
1.1.3.8.00.0.0	Contribuição de Melhoria - Específica de Estados, DF e Municípios	Portaria Interministerial STN/SOF nº 5/2015
1.1.3.8.01.0.0	Contribuição de Melhoria para Expansão da Rede de Água Potável e Esgoto Sanitário	Esta natureza é agregadora. Verificar os códigos de natureza de receita específicos.
1.1.3.8.01.1.0	Contribuição de Melhoria para Expansão da Rede de Água Potável e Esgoto Sanitário	Esta natureza é agregadora. Verificar os códigos de natureza de receita específicos.
1.1.3.8.02.0.0	Contribuição de Melhoria para Expansão da Rede de Iluminação Pública na Cidade	Esta natureza é agregadora. Verificar os códigos de natureza de receita específicos.
1.1.3.8.02.1.0	Contribuição de Melhoria para Expansão da Rede de Iluminação Pública na Cidade	Esta natureza é agregadora. Verificar os códigos de natureza de receita específicos.
1.1.3.8.03.0.0	Contribuição de Melhoria para Expansão de Rede de Iluminação Pública Rural	Esta natureza é agregadora. Verificar os códigos de natureza de receita específicos.
1.1.3.8.03.1.0	Contribuição de Melhoria para Expansão de Rede de Iluminação Pública Rural	Esta natureza é agregadora. Verificar os códigos de natureza de receita específicos.
1.1.3.8.04.0.0	Contribuição de Melhoria para Pavimentação e Obras Complementares	Esta natureza é agregadora. Verificar os códigos de natureza de receita específicos.
1.1.3.8.04.1.0	Contribuição de Melhoria para Pavimentação e Obras Complementares	Esta natureza é agregadora. Verificar os códigos de natureza de receita específicos.
1.1.3.8.99.0.0	Outras Contribuições de Melhoria	Esta natureza é agregadora. Verificar os códigos de natureza de receita específicos.
1.1.3.8.99.1.0	Outras Contribuições de Melhoria	Esta natureza é agregadora. Verificar os códigos de natureza de receita específicos.
1.2.0.0.00.0.0	Contribuições	Esta natureza é agregadora. Verificar os códigos de natureza de receita específicos.
1.2.1.0.00.0.0	Contribuições Sociais	Esta natureza é agregadora. Verificar os códigos de natureza de receita específicos.
1.2.1.8.00.0.0	Contribuições Sociais Específicas de Estados, DF e Municípios	Esta natureza é agregadora. Verificar os códigos de natureza de receita específicos.
1.2.1.8.01.0.0	Contribuição do Servidor Civil para o Plano de Seguridade Social - CPSSS - Específico de EST/DF/MUN	Esta natureza é agregadora. Verificar os códigos de natureza de receita específicos.
1.2.1.8.01.1.0	CPSSS do Servidor Civil Ativo	Esta natureza é agregadora. Verificar os códigos de natureza de receita específicos.
1.2.1.8.01.1.1	CPSSS do Servidor Civil Ativo - Principal	CF/88, art. 40; Lei nº 10.887, de 18 de junho de 2004, art. 4º.
1.2.1.8.01.1.2	CPSSS do Servidor Civil Ativo - Multas e Juros	Vide código de receita principal.
1.2.1.8.01.1.3	CPSSS do Servidor Civil Ativo - Dívida Ativa	Vide código de receita principal.
1.2.1.8.01.1.4	CPSSS do Servidor Civil Ativo - Dívida Ativa - Multas e Juros	Vide código de receita principal.
1.2.1.8.01.2.0	CPSSS do Servidor Civil Inativo	Esta natureza é agregadora. Verificar os códigos de natureza de receita específicos.
1.2.1.8.01.2.1	CPSSS do Servidor Civil Inativo - Principal	CF/88, art. 40; Lei nº 10.887, de 18 de junho de 2004, art. 5º.
1.2.1.8.01.2.2	CPSSS do Servidor Civil Inativo - Multas e Juros	Vide código de receita principal.
1.2.1.8.01.2.3	CPSSS do Servidor Civil Inativo - Dívida Ativa	Vide código de receita principal.
1.2.1.8.01.2.4	CPSSS do Servidor Civil Inativo - Dívida Ativa - Multas e Juros	Vide código de receita principal.
1.2.1.8.03.0.0	CPSSS Patronal - Servidor Civil - Específico de EST/DF/MUN	Esta natureza é agregadora. Verificar os códigos de natureza de receita específicos.
1.2.1.8.03.1.0	CPSSS Patronal - Servidor Civil Ativo	Esta natureza é agregadora. Verificar os códigos de natureza de receita específicos.
1.2.1.8.03.1.1	CPSSS Patronal - Servidor Civil Ativo - Principal	Constituição Federal, art. 149, §1º e do art. 195 ao 203. Legislação previdenciária local.
1.2.1.8.03.1.2	CPSSS Patronal - Servidor Civil Ativo - Multas e Juros	Vide código de receita principal.
1.2.4.0.00.0.0	Contribuição para o Custeio do Serviço de Iluminação Pública	Esta natureza é agregadora. Verificar os códigos de natureza de receita específicos.
1.2.4.0.00.1.0	Contribuição para o Custeio do Serviço de Iluminação Pública	Esta natureza é agregadora. Verificar os códigos de natureza de receita específicos.
1.2.4.0.00.1.1	Contribuição para o Custeio do Serviço de Iluminação Pública - Principal	Constituição Federal, art. 149-A.
1.3.0.0.00.0.0	Receita Patrimonial	Esta natureza é agregadora. Verificar os códigos de natureza de receita específicos.
1.3.1.0.00.0.0	Exploração do Patrimônio Imobiliário do Estado	Esta natureza é agregadora. Verificar os códigos de natureza de receita específicos.
1.3.1.0.01.0.0	Aluguéis, Arrendamentos, Foros, Laudêmos, Tarifas de Ocupação	Esta natureza é agregadora. Verificar os códigos de natureza de receita específicos.
1.3.1.0.01.1.0	Aluguéis e Arrendamentos	Esta natureza é agregadora. Verificar os códigos de natureza de receita específicos.
1.3.1.0.01.1.1	Aluguéis e Arrendamentos - Principal	Lei nº 4.320, de 17 de março de 1964, art. 11, § 4º; Decreto-Lei nº 9.760, de 5 de setembro de 1946; Decreto-Lei nº 2.398, de 21 de dezembro de 1987; Decreto nº 980, de 11 de novembro de 1993, e alterações posteriores; Lei nº 9.636, de 15 de maio de 1998; Decreto nº 3.725, de 10 de janeiro de 2001; Lei nº 11.481, de 31 de maio de 2007; e Código Tributário Municipal (CTM).
1.3.1.0.01.1.2	Aluguéis e Arrendamentos - Multas e Juros	Vide código de receita principal.
1.3.1.0.01.1.3	Aluguéis e Arrendamentos - Dívida Ativa	Vide código de receita principal.
1.3.1.0.01.1.4	Aluguéis e Arrendamentos - Dívida Ativa - Multas e Juros	Vide código de receita principal.
1.3.1.0.01.2.0	Foros, Laudêmos e Tarifas de Ocupação	Esta natureza é agregadora. Verificar os códigos de natureza de receita específicos.
1.3.1.0.01.2.1	Foros, Laudêmos e Tarifas de Ocupação - Principal	Lei nº 13.240, de 30 de dezembro de 2015, art. 27; Lei nº 4.320, de 17 de março de 1964, art. 11, § 4º; Decreto-Lei nº 9.760, de 5 de setembro de 1946; Decreto-Lei nº 2.398, de 21 de dezembro de 1987; Decreto nº 980, de 11 de novembro de 1993, e alterações posteriores; Lei nº 9.636, de 15 de maio de 1998; Decreto nº 3.725, de 10 de janeiro de 2001; Lei nº 11.481, de 31 de maio de 2007; e Código Tributário Municipal (CTM).
1.3.1.0.01.2.2	Foros, Laudêmos e Tarifas de Ocupação - Multas e Juros	Vide código de receita principal.
1.3.1.0.01.2.3	Foros, Laudêmos e Tarifas de Ocupação - Dívida Ativa	Vide código de receita principal.
1.3.1.0.01.2.4	Foros, Laudêmos e Tarifas de Ocupação - Dívida Ativa - Multas e Juros	Vide código de receita principal.
1.3.2.0.00.0.0	Valores Mobiliários	Esta natureza é agregadora. Verificar os códigos de natureza de receita específicos.
1.3.2.1.00.0.0	Juros e Correções Monetárias	Esta natureza é agregadora. Verificar os códigos de natureza de receita específicos.
1.3.2.1.00.1.0	Remuneração de Depósitos Bancários	Esta natureza é agregadora. Verificar os códigos de natureza de receita específicos.
1.3.2.1.00.1.1	Remuneração de Depósitos Bancários - Principal	Art. 164, § 3º da Constituição Federal; Lei nº 9.322, de 5 de dezembro de 1996; e Legislação específica para cada caso.
1.3.2.1.00.4.0	Remuneração dos Recursos do Regime Próprio de Previdência Social - RPPS	Esta natureza é agregadora. Verificar os códigos de natureza de receita específicos.
1.3.2.1.00.4.1	Remuneração dos Recursos do Regime Próprio de Previdência Social - RPPS - Principal	Lei nº 9.717, de 27 de novembro de 1998, arts. 1º, § único, e 6º, inciso IV; e Resolução do Conselho Monetário Nacional nº 3.922, de 25 de novembro de 2010
1.3.2.1.00.5.0	Juros de Títulos de Renda	Esta natureza é agregadora. Verificar os códigos de natureza de receita específicos.
1.3.2.1.00.5.1	Juros de Títulos de Renda - Principal	Art. 164, § 3º da Constituição Federal e Normativos da CVM e Banco Central.



Natureza da Receita	Especificação	Amparo Legal
1.3.2.2.00.0.0	Dividendos	Esta natureza é agregadora. Verificar os códigos de natureza de receita específicos.
1.3.2.2.00.1.0	Dividendos	Esta natureza é agregadora. Verificar os códigos de natureza de receita específicos.
1.3.2.2.00.1.1	Dividendos - Principal	Lei no 6.404, de 15 de dezembro de 1976, e alterações posteriores; e Lei no 9.530, de 10 de dezembro de 1997.
1.3.2.2.00.1.2	Dividendos - Multas e Juros	Vide código de receita principal.
1.3.2.2.00.1.3	Dividendos - Dívida Ativa	Vide código de receita principal.
1.3.2.2.00.1.4	Dividendos - Dívida Ativa - Multas e Juros	Vide código de receita principal.
1.3.2.9.00.0.0	Outros Valores Mobiliários	Esta natureza é agregadora. Verificar os códigos de natureza de receita específicos.
1.3.2.9.00.1.0	Outros Valores Mobiliários	Esta natureza é agregadora. Verificar os códigos de natureza de receita específicos.
1.3.2.9.00.1.1	Outros Valores Mobiliários - Principal	Art. 164, § 3º da Constituição Federal e Normativos da CVM e Banco Central.
1.3.2.9.00.1.2	Outros Valores Mobiliários - Multas e Juros	Vide código de receita principal.
1.3.2.9.00.1.3	Outros Valores Mobiliários - Dívida Ativa	Vide código de receita principal.
1.3.2.9.00.1.4	Outros Valores Mobiliários - Dívida Ativa - Multas e Juros	Vide código de receita principal.
1.3.3.0.00.0.0	Delegação de Serviços Públicos Mediante Concessão, Permissão, Autorização ou Licença	Esta natureza é agregadora. Verificar os códigos de natureza de receita específicos.
1.3.3.1.00.0.0	Delegação para a Prestação dos Serviços de Transporte	Esta natureza é agregadora. Verificar os códigos de natureza de receita específicos.
1.3.3.1.01.0.0	Delegação para a Prestação dos Serviços de Transporte Rodoviário	Esta natureza é agregadora. Verificar os códigos de natureza de receita específicos.
1.3.3.1.01.1.0	Delegação para a Prestação dos Serviços de Transporte Rodoviário	Esta natureza é agregadora. Verificar os códigos de natureza de receita específicos.
1.3.3.1.01.1.1	Delegação para a Prestação dos Serviços de Transporte Rodoviário - Principal	CF, art. 21, inciso XII, alínea "e"; Lei nº 10.233, de 2001, art. 12, inciso I; art. 13, inciso I; Decreto no 2.521, de 20 de março de 1998; Medida Provisória no 2.217, de 4 de setembro de 2001.
1.3.3.1.01.1.2	Delegação para a Prestação dos Serviços de Transporte Rodoviário - Multas e Juros	Vide código de receita principal.
1.3.3.1.01.1.3	Delegação para a Prestação dos Serviços de Transporte Rodoviário - Dívida Ativa	Vide código de receita principal.
1.3.3.1.01.1.4	Delegação para a Prestação dos Serviços de Transporte Rodoviário - Dívida Ativa - Multas e Juros	Vide código de receita principal.
1.3.9.0.00.0.0	Demais Receitas Patrimoniais	Esta natureza é agregadora. Verificar os códigos de natureza de receita específicos.
1.3.9.0.00.1.0	Demais Receitas Patrimoniais	Esta natureza é agregadora. Verificar os códigos de natureza de receita específicos.
1.3.9.0.00.1.1	Demais Receitas Patrimoniais - Principal	Lei nº 10.406, de 10 de janeiro de 2002.
1.3.9.0.00.1.2	Demais Receitas Patrimoniais - Multas e Juros	Vide código de receita principal.
1.3.9.0.00.1.3	Demais Receitas Patrimoniais - Dívida Ativa	Vide código de receita principal.
1.3.9.0.00.1.4	Demais Receitas Patrimoniais - Dívida Ativa - Multas e Juros	Vide código de receita principal.
1.4.0.0.00.0.0	Receita Agropecuária	Esta natureza é agregadora. Verificar os códigos de natureza de receita específicos.
1.4.0.0.00.1.0	Receita Agropecuária	Esta natureza é agregadora. Verificar os códigos de natureza de receita específicos.
1.5.0.0.00.0.0	Receita Industrial	Esta natureza é agregadora. Verificar os códigos de natureza de receita específicos.
1.5.0.0.00.1.0	Receita Industrial	Esta natureza é agregadora. Verificar os códigos de natureza de receita específicos.
1.6.0.0.00.0.0	Receita de Serviços	Esta natureza é agregadora. Verificar os códigos de natureza de receita específicos.
1.6.1.0.00.0.0	Serviços Administrativos e Comerciais Gerais	Esta natureza é agregadora. Verificar os códigos de natureza de receita específicos.
1.6.1.0.01.0.0	Serviços Administrativos e Comerciais Gerais	Esta natureza é agregadora. Verificar os códigos de natureza de receita específicos.
1.6.1.0.01.1.0	Serviços Administrativos e Comerciais Gerais	Esta natureza é agregadora. Verificar os códigos de natureza de receita específicos.
1.6.1.0.01.1.1	Serviços Administrativos e Comerciais Gerais - Principal	Constituição Federal, art. 173; Lei no 4.320, de 17 de março de 1964, art. 11, §§ 1º e 4º.
1.6.1.0.01.1.2	Serviços Administrativos e Comerciais Gerais - Multas e Juros	Vide código de receita principal.
1.6.1.0.01.1.3	Serviços Administrativos e Comerciais Gerais - Dívida Ativa	Vide código de receita principal.
1.6.1.0.01.1.4	Serviços Administrativos e Comerciais Gerais - Dívida Ativa - Multas e Juros	Vide código de receita principal.
1.6.1.0.02.0.0	Inscrição em Concursos e Processos Seletivos	Esta natureza é agregadora. Verificar os códigos de natureza de receita específicos.
1.6.1.0.02.1.0	Inscrição em Concursos e Processos Seletivos	Legislação Específica Municipal
1.6.1.0.03.0.0	Serviços de Registro, Certificação e Fiscalização	Esta natureza é agregadora. Verificar os códigos de natureza de receita específicos.
1.6.1.0.03.1.0	Serviços de Registro, Certificação e Fiscalização	Esta natureza é agregadora. Verificar os códigos de natureza de receita específicos.
1.6.1.0.04.0.0	Serviços de Informação e Tecnologia	Esta natureza é agregadora. Verificar os códigos de natureza de receita específicos.
1.6.1.0.04.1.0	Serviços de Informação e Tecnologia	Esta natureza é agregadora. Verificar os códigos de natureza de receita específicos.
1.6.2.0.00.0.0	Serviços e Atividades Referentes à Navegação e ao Transporte	Esta natureza é agregadora. Verificar os códigos de natureza de receita específicos.
1.6.2.0.02.0.0	Serviços de Transporte	Esta natureza é agregadora. Verificar os códigos de natureza de receita específicos.
1.6.2.0.02.1.0	Serviços de Transporte	Esta natureza é agregadora. Verificar os códigos de natureza de receita específicos.
1.6.2.0.02.1.1	Serviços de Transporte - Principal	Constituição Federal, art. 173; Lei no 4.320, de 17 de março de 1964, art. 11, §§ 1º e 4º.
1.6.2.0.02.1.2	Serviços de Transporte - Multas e Juros	Vide código de receita principal.
1.6.2.0.02.1.3	Serviços de Transporte - Dívida Ativa	Vide código de receita principal.
1.6.2.0.02.1.4	Serviços de Transporte - Dívida Ativa - Multas e Juros	Vide código de receita principal.
1.6.3.0.00.0.0	Serviços e Atividades Referentes à Saúde	Esta natureza é agregadora. Verificar os códigos de natureza de receita específicos.
1.6.3.8.00.0.0	Serviços e Atividades Referentes à Saúde - Específico para Estados/DF/Municípios	Esta natureza é agregadora. Verificar os códigos de natureza de receita específicos.
1.6.3.8.01.0.0	Serviços de Saúde - Específico para Estados/DF/Municípios	Esta natureza é agregadora. Verificar os códigos de natureza de receita específicos.
1.6.3.8.01.1.0	Serviços Hospitalares	Esta natureza é agregadora. Verificar os códigos de natureza de receita específicos.
1.6.3.8.01.1.1	Serviços Hospitalares - Principal	Legislação Específica Municipal
1.6.3.8.01.2.0	Serviços de Registro de Análise e de Controle	Esta natureza é agregadora. Verificar os códigos de natureza de receita específicos.
1.6.3.8.01.2.1	Serviços de Registro de Análise e de Controle - Principal	Legislação Específica Municipal
1.6.3.8.01.3.0	Serviços Radiológicos e Laboratoriais	Esta natureza é agregadora. Verificar os códigos de natureza de receita específicos.
1.6.3.8.01.3.1	Serviços Radiológicos e Laboratoriais - Principal	Legislação Específica Municipal
1.6.3.8.01.4.0	Serviços Ambulatoriais	Esta natureza é agregadora. Verificar os códigos de natureza de receita específicos.
1.6.3.8.01.4.1	Serviços Ambulatoriais - Principal	Legislação Específica Municipal
1.6.3.8.01.9.0	Outros Serviços de Saúde	Esta natureza é agregadora. Verificar os códigos de natureza de receita específicos.
1.6.3.8.01.9.1	Outros Serviços de Saúde - Principal	Legislação Específica Municipal
1.7.0.0.00.0.0	Transferências Correntes	Esta natureza é agregadora. Verificar os códigos de natureza de receita específicos.
1.7.1.0.00.0.0	Transferências da União e de suas Entidades	Esta natureza é agregadora. Verificar os códigos de natureza de receita específicos.
1.7.1.8.00.0.0	Transferências da União - Específicas de Estados, DF e Municípios	Portaria Interministerial STN/SOF nº 5/2015
1.7.1.8.01.0.0	Participação na Receita da União	Esta natureza é agregadora. Verificar os códigos de natureza de receita específicos.
1.7.1.8.01.2.0	Cota-Parte do Fundo de Participação dos Municípios - Cota Mensal	Esta natureza é agregadora. Verificar os códigos de natureza de receita específicos.
1.7.1.8.01.2.1	Cota-Parte do Fundo de Participação dos Municípios - Cota Mensal - Principal	Art. 159 da CF
9.1.7.1.8.01.2.1	Dedução - Cota-Parte do Fundo de Participação dos Municípios - Cota Mensal - Principal	Art. 159 da CF / Lei nº 11.494/07
1.7.1.8.01.3.0	Cota-Parte do Fundo de Participação dos Municípios - 1% Cota entregue no mês de dezembro	Esta natureza é agregadora. Verificar os códigos de natureza de receita específicos.
1.7.1.8.01.3.1	Cota-Parte do Fundo de Participação dos Municípios - 1% Cota entregue no mês de dezembro - Principal	Art. 159 da CF, alínea "d".
1.7.1.8.01.4.0	Cota-Parte do Fundo de Participação dos Municípios - 1% Cota entregue no mês de julho	Esta natureza é agregadora. Verificar os códigos de natureza de receita específicos.
1.7.1.8.01.4.1	Cota-Parte do Fundo de Participação dos Municípios - 1% Cota entregue no mês de julho - Principal	Art. 159 da CF, alínea "e".
1.7.1.8.01.5.0	Cota-Parte do Imposto Sobre a Propriedade Territorial Rural	Esta natureza é agregadora. Verificar os códigos de natureza de receita específicos.
1.7.1.8.01.5.1	Cota-Parte do Imposto Sobre a Propriedade Territorial Rural - Principal	Art. 159 da CF
9.1.7.1.8.01.5.1	Dedução - Cota-Parte do Imposto Sobre a Propriedade Territorial Rural - Principal	Art. 159 da CF / Lei nº 11.494/07



Natureza da Receita	Especificação	Amparo Legal
1.7.1.8.02.0.0	Transferência da Compensação Financeira pela Exploração de Recursos Naturais	Esta natureza é agregadora. Verificar os códigos de natureza de receita específicos.
1.7.1.8.02.1.0	Cota-parte da Compensação Financeira de Recursos Hídricos	Esta natureza é agregadora. Verificar os códigos de natureza de receita específicos.
1.7.1.8.02.1.1	Cota-parte da Compensação Financeira de Recursos Hídricos - Principal	Art. 20, §1º da CF
1.7.1.8.02.2.0	Cota-parte da Compensação Financeira de Recursos Minerais - CFEM	Esta natureza é agregadora. Verificar os códigos de natureza de receita específicos.
1.7.1.8.02.2.1	Cota-parte da Compensação Financeira de Recursos Minerais - CFEM - Principal	Art. 20, §1º da CF
1.7.1.8.02.3.0	Cota-parte Royalties - Compensação Financeira pela Produção de Petróleo - Lei nº 7.990/89	Esta natureza é agregadora. Verificar os códigos de natureza de receita específicos.
1.7.1.8.02.3.1	Cota-parte Royalties - Compensação Financeira pela Produção de Petróleo - Lei nº 7.990/89 - Principal	Art. 20, §1º da CF e Lei nº 7.990/89.
1.7.1.8.02.6.0	Cota-Parte do Fundo Especial do Petróleo - FEP	Esta natureza é agregadora. Verificar os códigos de natureza de receita específicos.
1.7.1.8.02.6.1	Cota-Parte do Fundo Especial do Petróleo - FEP - Principal	Lei nº 9.478/97
1.7.1.8.02.9.0	Outras Transferências decorrentes de Compensação Financeira pela Exploração de Recursos Naturais	Esta natureza é agregadora. Verificar os códigos de natureza de receita específicos.
1.7.1.8.02.9.1	Outras Transferências decorrentes de Compensação Financeira pela Exploração de Recursos Naturais - Principal	Legislação Específica Federal
1.7.1.8.03.0.0	Transferência de Recursos do Sistema Único de Saúde - SUS - Bloco Custeio das Ações e Serviços Públicos de Saúde	Esta natureza é agregadora. Verificar os códigos de natureza de receita específicos.
1.7.1.8.03.1.0	Transferência de Recursos do SUS - Atenção Básica	Esta natureza é agregadora. Verificar os códigos de natureza de receita específicos.
1.7.1.8.03.1.1	Transferência de Recursos do SUS - Atenção Básica - Principal	Art. 198 da CF, Art. 77 do ADCT; Lei Complementar nº 141, de 2012; e Nt Conjunta nº 11, de 2018 / CCONF-SUCON/FNS-MS.
1.7.1.8.03.2.0	Transferência de Recursos do SUS - Atenção de Média e Alta Complexidade Ambulatorial e Hospitalar	Esta natureza é agregadora. Verificar os códigos de natureza de receita específicos.
1.7.1.8.03.2.1	Transferência de Recursos do SUS - Atenção de Média e Alta Complexidade Ambulatorial e Hospitalar - Principal	Art. 198 da CF, Art. 77 do ADCT; Lei Complementar nº 141, de 2012; e Nt Conjunta nº 11, de 2018 / CCONF-SUCON/FNS-MS.
1.7.1.8.03.3.0	Transferência de Recursos do SUS - Vigilância em Saúde	Esta natureza é agregadora. Verificar os códigos de natureza de receita específicos.
1.7.1.8.03.3.1	Transferência de Recursos do SUS - Vigilância em Saúde - Principal	Art. 198 da CF, Art. 77 do ADCT; Lei Complementar nº 141, de 2012; e Nt Conjunta nº 11, de 2018 / CCONF-SUCON/FNS-MS.
1.7.1.8.03.4.0	Transferência de Recursos do SUS - Assistência Farmacêutica	Esta natureza é agregadora. Verificar os códigos de natureza de receita específicos.
1.7.1.8.03.4.1	Transferência de Recursos do SUS - Assistência Farmacêutica - Principal	Art. 198 da CF, Art. 77 do ADCT; Lei Complementar nº 141, de 2012; e Nt Conjunta nº 11, de 2018 / CCONF-SUCON/FNS-MS.
1.7.1.8.03.5.0	Transferência de Recursos do SUS - Gestão do SUS	Esta natureza é agregadora. Verificar os códigos de natureza de receita específicos.
1.7.1.8.03.5.1	Transferência de Recursos do SUS - Gestão do SUS - Principal	Art. 198 da CF, Art. 77 do ADCT; Lei Complementar nº 141, de 2012; e Nt Conjunta nº 11, de 2018 / CCONF-SUCON/FNS-MS.
1.7.1.8.03.9.0	Transferência de Recursos do SUS - Outros Programas Financiados por Transferências Fundo a Fundo	Esta natureza é agregadora. Verificar os códigos de natureza de receita específicos.
1.7.1.8.03.9.1	Transferência de Recursos do SUS - Outros Programas Financiados por Transferências Fundo a Fundo - Principal	Art. 198 da CF, Art. 77 do ADCT; Lei Complementar nº 141, de 2012; e Nt Conjunta nº 11, de 2018 / CCONF-SUCON/FNS-MS.
1.7.1.8.05.0.0	Transferências de Recursos do Fundo Nacional do Desenvolvimento da Educação - FNDE	Esta natureza é agregadora. Verificar os códigos de natureza de receita específicos.
1.7.1.8.05.1.0	Transferências do Salário-Educação	Esta natureza é agregadora. Verificar os códigos de natureza de receita específicos.
1.7.1.8.05.1.1	Transferências do Salário-Educação - Principal	Legislação Específica Federal
1.7.1.8.05.2.0	Transferências Diretas do FNDE referentes ao Programa Dinheiro Direto na Escola - PDDE	Esta natureza é agregadora. Verificar os códigos de natureza de receita específicos.
1.7.1.8.05.2.1	Transferências Diretas do FNDE referentes ao Programa Dinheiro Direto na Escola - PDDE - Principal	Legislação Específica Federal
1.7.1.8.05.3.0	Transferências Diretas do FNDE referentes ao Programa Nacional de Alimentação Escolar - PNAE	Esta natureza é agregadora. Verificar os códigos de natureza de receita específicos.
1.7.1.8.05.3.1	Transferências Diretas do FNDE referentes ao Programa Nacional de Alimentação Escolar - PNAE - Principal	Legislação Específica Federal
1.7.1.8.05.4.0	Transferências Diretas do FNDE referentes ao Programa Nacional de Apoio ao Transporte do Escolar - PNATE	Esta natureza é agregadora. Verificar os códigos de natureza de receita específicos.
1.7.1.8.05.4.1	Transferências Diretas do FNDE referentes ao Programa Nacional de Apoio ao Transporte do Escolar - PNATE - Principal	Legislação Específica Federal
1.7.1.8.05.9.0	Outras Transferências Diretas do Fundo Nacional do Desenvolvimento da Educação - FNDE	Esta natureza é agregadora. Verificar os códigos de natureza de receita específicos.
1.7.1.8.05.9.1	Outras Transferências Diretas do Fundo Nacional do Desenvolvimento da Educação - FNDE - Principal	Legislação Específica Federal
1.7.1.8.06.0.0	Transferência Financeira do ICMS - Desoneração - L.C. Nº 87/96	Esta natureza é agregadora. Verificar os códigos de natureza de receita específicos.
1.7.1.8.06.1.0	Transferência Financeira do ICMS - Desoneração - L.C. Nº 87/96	Esta natureza é agregadora. Verificar os códigos de natureza de receita específicos.
1.7.1.8.06.1.1	Transferência Financeira do ICMS - Desoneração - L.C. Nº 87/96 - Principal	Art. 158, IV da CF. Lei Complementar nº 87, de 13 de setembro de 1996.
9.1.7.1.8.06.1.1	Dedução - Transferência Financeira do ICMS - Desoneração - L.C. Nº 87/96 - Principal	Art. 158, IV da CF. Lei Complementar nº 87, de 13 de setembro de 1996. Lei nº 11.494/07
1.7.1.8.09.0.0	Transferências de Recursos de Complementação da União ao Fundo de Manutenção e Desenvolvimento da Educação Básica e de Valorização dos Profissionais da Educação - FUNDEB	Esta natureza é agregadora. Verificar os códigos de natureza de receita específicos.
1.7.1.8.09.1.0	Transferências de Recursos de Complementação da União ao Fundo de Manutenção e Desenvolvimento da Educação Básica e de Valorização dos Profissionais da Educação - FUNDEB	Esta natureza é agregadora. Verificar os códigos de natureza de receita específicos.
1.7.1.8.09.1.1	Transferências de Recursos de Complementação da União ao Fundo de Manutenção e Desenvolvimento da Educação Básica e de Valorização dos Profissionais da Educação - FUNDEB - Principal	Lei nº 11.494/2007
1.7.1.8.10.0.0	Transferências de Convênios da União e de Suas Entidades	Esta natureza é agregadora. Verificar os códigos de natureza de receita específicos.
1.7.1.8.10.1.0	Transferências de Convênios da União para o Sistema Único de Saúde - SUS	Esta natureza é agregadora. Verificar os códigos de natureza de receita específicos.
1.7.1.8.10.1.1	Transferências de Convênios da União para o Sistema Único de Saúde - SUS - Principal	Art. 195 da CF
1.7.1.8.10.2.0	Transferências de Convênios da União Destinadas a Programas de Educação	Esta natureza é agregadora. Verificar os códigos de natureza de receita específicos.
1.7.1.8.10.2.1	Transferências de Convênios da União Destinadas a Programas de Educação - Principal	Art. 195 da CF
1.7.1.8.10.3.0	Transferências de Convênios da União Destinadas a Programas de Assistência Social	Esta natureza é agregadora. Verificar os códigos de natureza de receita específicos.
1.7.1.8.10.3.1	Transferências de Convênios da União Destinadas a Programas de Assistência Social - Principal	Art. 195 da CF
1.7.1.8.10.9.0	Outras Transferências de Convênios da União	Esta natureza é agregadora. Verificar os códigos de natureza de receita específicos.
1.7.1.8.10.9.1	Outras Transferências de Convênios da União - Principal	Art. 195 da CF
1.7.1.8.12.0.0	Transferências de Recursos do Fundo Nacional de Assistência Social - FNAS	Esta natureza é agregadora. Verificar os códigos de natureza de receita específicos.
1.7.1.8.12.1.0	Transferências de Recursos do Fundo Nacional de Assistência Social - FNAS	Esta natureza é agregadora. Verificar os códigos de natureza de receita específicos.
1.7.1.8.12.1.1	Transferências de Recursos do Fundo Nacional de Assistência Social - FNAS - Principal	Art. 195 da CF
1.7.1.8.99.0.0	Outras Transferências da União	Esta natureza é agregadora. Verificar os códigos de natureza de receita específicos.
1.7.1.8.99.1.0	Outras Transferências da União	Esta natureza é agregadora. Verificar os códigos de natureza de receita específicos.
1.7.1.8.99.1.1	Outras Transferências da União - Principal	Legislação Específica Federal



Natureza da Receita	Especificação	Amparo Legal
1.7.2.0.00.0.0	Transferências dos Estados e do Distrito Federal e de suas Entidades	Esta natureza é agregadora. Verificar os códigos de natureza de receita específicos.
1.7.2.0.00.1.0	Transferências dos Estados e do Distrito Federal e de suas Entidades	Esta natureza é agregadora. Verificar os códigos de natureza de receita específicos.
1.7.2.0.00.0.0	Transferências dos Estados - Específicas de Estados, DF e Municípios	Portaria Interministerial STN/SOF nº 5/2015
1.7.2.0.01.0.0	Participação na Receita dos Estados	Esta natureza é agregadora. Verificar os códigos de natureza de receita específicos.
1.7.2.0.01.1.0	Cota-Parte do ICMS	Esta natureza é agregadora. Verificar os códigos de natureza de receita específicos.
1.7.2.0.01.1.1	Cota-Parte do ICMS - Principal	Art. 158, inciso IV da CF
9.1.7.2.0.01.1.1	Dedução - Cota-Parte do ICMS - Principal	Lei nº 11.494/2007
1.7.2.0.01.2.0	Cota-Parte do IPVA	Esta natureza é agregadora. Verificar os códigos de natureza de receita específicos.
1.7.2.0.01.2.1	Cota-Parte do IPVA - Principal	Art. 158, inciso III da CF
9.1.7.2.0.01.2.1	Dedução - Cota-Parte do IPVA - Principal	Lei nº 11.494/2007
1.7.2.0.01.3.0	Cota-Parte do IPI - Municípios	Esta natureza é agregadora. Verificar os códigos de natureza de receita específicos.
1.7.2.0.01.3.1	Cota-Parte do IPI - Municípios - Principal	Art. 159, II da CF
9.1.7.2.0.01.3.1	Dedução - Cota-Parte do IPI - Municípios - Principal	Lei nº 11.494/2007
1.7.2.0.01.4.0	Cota-Parte da Contribuição de Intervenção no Domínio Econômico	Esta natureza é agregadora. Verificar os códigos de natureza de receita específicos.
1.7.2.0.01.4.1	Cota-Parte da Contribuição de Intervenção no Domínio Econômico - Principal	Art. 159, III da CF
1.7.2.0.01.5.0	Outras Participações na Receita dos Estados	Esta natureza é agregadora. Verificar os códigos de natureza de receita específicos.
1.7.2.0.01.5.1	Outras Participações na Receita dos Estados - Principal	Legislação Específica
1.7.2.0.01.9.0	Outras Transferências dos Estados	Esta natureza é agregadora. Verificar os códigos de natureza de receita específicos.
1.7.2.0.01.9.1	Outras Transferências dos Estados - Principal	Legislação Específica
1.7.2.0.02.0.0	Transferência da Cota-Parte da Compensação Financeira (25%)	Esta natureza é agregadora. Verificar os códigos de natureza de receita específicos.
1.7.2.0.02.9.0	Outras Transferências Decorrentes de Compensações Financeiras	Esta natureza é agregadora. Verificar os códigos de natureza de receita específicos.
1.7.2.0.02.9.1	Outras Transferências Decorrentes de Compensações Financeiras - Principal	Legislação Específica
1.7.2.0.03.0.0	Transferência de Recursos do Estado para Programas de Saúde - Repasse Fundo a Fundo	Esta natureza é agregadora. Verificar os códigos de natureza de receita específicos.
1.7.2.0.03.1.0	Transferência de Recursos do Estado para Programas de Saúde - Repasse Fundo a Fundo	Esta natureza é agregadora. Verificar os códigos de natureza de receita específicos.
1.7.2.0.03.1.1	Transferência de Recursos do Estado para Programas de Saúde - Repasse Fundo a Fundo - Principal	Legislação Específica
1.7.2.0.10.0.0	Transferências de Convênios dos Estados e do Distrito Federal e de Suas Entidades	Esta natureza é agregadora. Verificar os códigos de natureza de receita específicos.
1.7.2.0.10.1.0	Transferências de Convênio dos Estados para o Sistema Único de Saúde - SUS	Esta natureza é agregadora. Verificar os códigos de natureza de receita específicos.
1.7.2.0.10.1.1	Transferências de Convênio dos Estados para o Sistema Único de Saúde - SUS - Principal	Lei Federal nº 8.666/93, art. 116
1.7.2.0.10.2.0	Transferências de Convênio dos Estados Destinadas a Programas de Educação	Esta natureza é agregadora. Verificar os códigos de natureza de receita específicos.
1.7.2.0.10.2.1	Transferências de Convênio dos Estados Destinadas a Programas de Educação - Principal	Lei Federal nº 8.666/93, art. 116
1.7.2.0.10.9.0	Outras Transferências de Convênio dos Estados	Esta natureza é agregadora. Verificar os códigos de natureza de receita específicos.
1.7.2.0.10.9.1	Outras Transferências de Convênio dos Estados - Principal	Lei Federal nº 8.666/93, art. 116
1.7.2.0.99.0.0	Outras Transferências dos Estados	Esta natureza é agregadora. Verificar os códigos de natureza de receita específicos.
1.7.2.0.99.1.0	Outras Transferências dos Estados	Esta natureza é agregadora. Verificar os códigos de natureza de receita específicos.
1.7.2.0.99.1.1	Outras Transferências dos Estados - Principal	Legislação Específica
1.7.3.0.00.0.0	Transferências dos Municípios e de suas Entidades	Esta natureza é agregadora. Verificar os códigos de natureza de receita específicos.
1.7.3.0.00.0.0	Transferências dos Municípios - Específicas de Estados, DF e Municípios	Portaria Interministerial STN/SOF nº 5/2015
1.7.3.0.02.0.0	Transferências de Municípios a Consórcios Públicos	Esta natureza é agregadora. Verificar os códigos de natureza de receita específicos.
1.7.3.0.02.1.0	Transferências de Municípios a Consórcios Públicos	Esta natureza é agregadora. Verificar os códigos de natureza de receita específicos.
1.7.3.0.02.1.1	Transferências de Municípios a Consórcios Públicos - Principal	Portaria Interministerial STN/SOF nº 5/2015, Resolução TCE nº 034/2016.
1.7.4.0.00.0.0	Transferências de Instituições Privadas	Esta natureza é agregadora. Verificar os códigos de natureza de receita específicos.
1.7.4.0.00.1.0	Transferências de Instituições Privadas	Esta natureza é agregadora. Verificar os códigos de natureza de receita específicos.
1.7.4.0.00.1.1	Transferências de Instituições Privadas - Principal	Lei Federal nº 8.666/93, art. 116. Art. 10 do Decreto-Lei nº 200, de 25 de fevereiro de 1967; Art. 116 da Lei nº 8.666, de 21 de junho de 1993; Art. 25 da Lei
1.7.4.8.00.0.0	Transferências de Instituições Privadas - Específicas de Estados, DF e Municípios	Portaria Interministerial STN/SOF nº 5/2015
1.7.4.8.10.0.0	Outras Transferência de Instituições Privadas para EST/DF/MUN - Não Especificadas Anteriormente	Esta natureza é agregadora. Verificar os códigos de natureza de receita específicos.
1.7.4.8.10.1.0	Outras Transferência de Instituições Privadas para EST/DF/MUN - Não Especificadas Anteriormente	Esta natureza é agregadora. Verificar os códigos de natureza de receita específicos.
1.7.4.8.10.1.1	Outras Transferência de Instituições Privadas para EST/DF/MUN - Não Especificadas Anteriormente - Principal	Lei Federal nº 8.666/93, art. 116
1.7.5.0.00.0.0	Transferências de Outras Instituições Públicas	Esta natureza é agregadora. Verificar os códigos de natureza de receita específicos.
1.7.5.8.00.0.0	Transferências de Outras Instituições Públicas - Específicas de Estados, DF e Municípios	Portaria Interministerial STN/SOF nº 5/2015
1.7.5.8.01.0.0	Transferências de Recursos do Fundo de Manutenção e Desenvolvimento da Educação Básica e de Valorização dos Profissionais da Educação - FUNDEB	Esta natureza é agregadora. Verificar os códigos de natureza de receita específicos.
1.7.5.8.01.1.0	Transferências de Recursos do Fundo de Manutenção e Desenvolvimento da Educação Básica e de Valorização dos Profissionais da Educação - FUNDEB	Esta natureza é agregadora. Verificar os códigos de natureza de receita específicos.
1.7.5.8.01.1.1	Transferências de Recursos do Fundo de Manutenção e Desenvolvimento da Educação Básica e de Valorização dos Profissionais da Educação - FUNDEB - Principal	Lei nº 11.494/2007
1.7.7.0.00.0.0	Transferências de Pessoas Físicas	Esta natureza é agregadora. Verificar os códigos de natureza de receita específicos.
1.7.7.0.00.1.0	Transferências de Pessoas Físicas	Esta natureza é agregadora. Verificar os códigos de natureza de receita específicos.
1.7.7.0.00.1.1	Transferências de Pessoas Físicas - Principal	Art. 10 do Decreto-Lei nº 200, de 25 de fevereiro de 1967; Art. 116 da Lei nº 8.666, de 21 de junho de 1993; Art. 25 da Lei Complementar nº 101, de 4 de maio de 2000; Decreto nº 6.170, de 25 de julho de 2007; Decreto nº 4.564, de 1º de janeiro de 2003.
1.9.0.0.00.0.0	Outras Receitas Correntes	Esta natureza é agregadora. Verificar os códigos de natureza de receita específicos.
1.9.1.0.00.0.0	Multas Administrativas, Contratuais e Judiciais	Esta natureza é agregadora. Verificar os códigos de natureza de receita específicos.
1.9.1.0.01.0.0	Multas Previstas em Legislação Específica	Esta natureza é agregadora. Verificar os códigos de natureza de receita específicos.
1.9.1.0.01.1.0	Multas Previstas em Legislação Específica	Esta natureza é agregadora. Verificar os códigos de natureza de receita específicos.



Natureza da Receita	Especificação	Amparo Legal
1.9.1.0.01.1.1	Multas Previstas em Legislação Específica - Principal	Qualquer lei específica que determine aplicação de multa de caráter punitivo, como: Art. 86, da Lei nº 8.666/93, combinado com as Leis nº 5.172, 6.830 e 4.320, que regulamenta o art. 37, inciso XXI, da Constituição Federal, instituindo normas gerais para licitações e contratos da Administração Pública e dá outras providências. Decreto-Lei no 221, de 28 de fevereiro de 1967; e Lei no 6.276 de 1º de dezembro de 1975. Decreto no 1.832, de 4 de março de 1996. Decreto no 2.521, de 20 de março de 1998. Lei no 10.233, de 5 de junho de 2001, art. 77, inciso V. Decreto-Lei no 2.056 de 19 de agosto de 1983; Lei no 8.934 de 18 de novembro de 1994; e Decreto no 1.800 de 30 de janeiro de 1996. Decreto-Lei no 221, de 28 de fevereiro de 1967; e Lei no 6.276, de 1º de dezembro de 1975. Decreto-Lei no 227, de 28 de fevereiro de 1967 (Art. 22, inciso V; art. 25, inciso III; art. 31, inciso I; art. 31, inciso II); Decreto-Lei nº. 62.934, de 2 de julho de 1968 (Art. 54, inciso I; inciso II; inciso III; inciso IV; inciso V; inciso VI; inciso VII; inciso VIII; inciso IX; inciso X; inciso XI; inciso XII; inciso XIII; inciso XIV; inciso XV; art. 56, art. 66); Lei nº. 7.805, de 1989. Decreto nº. 69.885, de 31 de dezembro de 1971. Decreto-Lei no 5.452, de 10 de maio de 1943 (CLT); Lei no 7.998, de 11 de janeiro de 1990, Art. 11. Lei Delegada nº 4, de 26 de setembro 1962. Lei no 10.831, de 23 de dezembro de 2003; Decreto no 6.323, de 27 de dezembro de 2007. Lei nº 11.343, de 23 de agosto de 2006. Lei no 4.375, de 17 de agosto de 1964; e Decreto no 57.654, de 20 de janeiro de 1966. Lei no 4.737, de 15 de julho de 1965; e Lei no 9.096, de 19 de setembro de 1995. Lei no 6.815, de 19 de agosto de 1980; e Decreto no 86.715, de 10 de dezembro de 1981. Lei no 7.565, de 19 de dezembro de 1986; Lei no 9.614, de 5 de março de 1998; e Lei no 11.182, de 27 de setembro de 2005. Lei no 10.209, de 24 de março de 2001, e suas alterações; e Decreto no 3.525, de 26 de junho de 2000. Lei no 8.212, de 24 de julho de 1991; Lei no 8.213, de 24 de julho de 1991; Lei no 6.385, de 7 de dezembro de 1976; Lei no 9.656, de 3 de junho de 1998. Lei no 9.478, de 6 de agosto de 1997, art. 15, inciso V. Lei no 9.503, de 23 de setembro de 1997; Decreto no 2.613, de 3 de junho de 1998; Decreto no 6.366, de 30 de janeiro de 2008; e Lei no 11.705, de 19 de junho de 2008. Lei nº 9.537, de 11 de dezembro de 1997. Lei no 9.782, de 26 de janeiro de 1999. Lei no 9.933, de 20 de dezembro de 1999. Lei no 9.966, de 28 de abril de 2000.
1.9.1.0.04.0.0	Multas Previstas na Legislação sobre Defesa dos Direitos Difusos	Esta natureza é agregadora. Verificar os códigos de natureza de receita específicos.
1.9.1.0.04.1.0	Multas Previstas na Legislação sobre Defesa dos Direitos Difusos	Esta natureza é agregadora. Verificar os códigos de natureza de receita específicos.
1.9.1.0.04.1.1	Multas Previstas na Legislação sobre Defesa dos Direitos Difusos - Principal	Lei no 7.347, de 24 de julho de 1985, arts. 11 e 13; Lei no 7.853, de 24 de outubro de 1989; e Lei no 8.078, de 11 de setembro de 1990 - Código de Defesa do Consumidor.
1.9.1.0.06.0.0	Multas por Danos Ambientais	Esta natureza é agregadora. Verificar os códigos de natureza de receita específicos.
1.9.1.0.06.1.0	Multas Administrativas por Danos Ambientais	Esta natureza é agregadora. Verificar os códigos de natureza de receita específicos.
1.9.1.0.06.1.1	Multas Administrativas por Danos Ambientais - Principal	Lei no 6.938, de 31 de agosto de 1981; Lei no 7.754, de 14 de abril de 1989; Lei no 7.797, de 10 de julho de 1989; Lei no 9.605, de 12 de fevereiro de 1998; e Decreto no 6.514, de 22 de julho de 2008, art. 13.
1.9.2.0.00.0.0	Indenizações, Restituições e Ressarcimentos	Esta natureza é agregadora. Verificar os códigos de natureza de receita específicos.
1.9.2.1.00.0.0	Indenizações	Esta natureza é agregadora. Verificar os códigos de natureza de receita específicos.
1.9.2.1.01.0.0	Indenizações por Danos Causados ao Patrimônio Público	Esta natureza é agregadora. Verificar os códigos de natureza de receita específicos.
1.9.2.1.01.1.0	Indenizações por Danos Causados ao Patrimônio Público	Esta natureza é agregadora. Verificar os códigos de natureza de receita específicos.
1.9.2.1.01.1.1	Indenizações por Danos Causados ao Patrimônio Público - Principal	Lei no 10.406, de 10 de janeiro de 2002; e Lei no 5.069, de 11 de janeiro de 1973.
1.9.2.1.99.0.0	Outras Indenizações	Esta natureza é agregadora. Verificar os códigos de natureza de receita específicos.
1.9.2.1.99.1.0	Outras Indenizações	Esta natureza é agregadora. Verificar os códigos de natureza de receita específicos.
1.9.2.1.99.1.1	Outras Indenizações - Principal	Art. 11, §§ 1º e 4º, da Lei nº 4.320, de 17 de março de 1964.
1.9.2.2.00.0.0	Restituições	Esta natureza é agregadora. Verificar os códigos de natureza de receita específicos.
1.9.2.2.99.0.0	Outras Restituições	Esta natureza é agregadora. Verificar os códigos de natureza de receita específicos.
1.9.2.2.99.1.0	Outras Restituições	Esta natureza é agregadora. Verificar os códigos de natureza de receita específicos.
1.9.2.2.99.1.1	Outras Restituições - Principal	Art. 21, § 2º, da Lei nº 8472, de 7 de dezembro de 1993; Arts. 154, 195, 197, 244 e 365 do Decreto nº 3.048, de 6 de maio de 1999; e Arts. 48, 48-A e 49, do Decreto nº 6.214, de 26 de setembro de 2007. Decreto nº 3.964, de 10 de outubro de 2001, art. 2º e Lei nº 8.080, de 1990, § 4º, art. 33, em decorrências de auditorias.
1.9.9.0.00.0.0	Demais Receitas Correntes	Esta natureza é agregadora. Verificar os códigos de natureza de receita específicos.
1.9.9.0.03.0.0	Compensações Financeiras entre o Regime Geral e os Regimes Próprios de Previdência dos Servidores	Esta natureza é agregadora. Verificar os códigos de natureza de receita específicos.
1.9.9.0.03.1.0	Compensações Financeiras entre o Regime Geral e os Regimes Próprios de Previdência dos Servidores	Esta natureza é agregadora. Verificar os códigos de natureza de receita específicos.
1.9.9.0.03.1.1	Compensações Financeiras entre o Regime Geral e os Regimes Próprios de Previdência dos Servidores - Principal	Art. 40, da Constituição Federal; Lei no 9.796, de 5 de maio de 1999; Lei no 9.783, de 28 de janeiro de 1999; Decreto no 3.112, de 6 de julho de 1999; e Decreto no 3.217 de 22 de outubro de 1999.
1.9.9.0.12.0.0	Encargos Legais pela Inscrição em Dívida Ativa e Receitas de Ônus de Sucumbência	Esta natureza é agregadora. Verificar os códigos de natureza de receita específicos.
1.9.9.0.12.1.0	Encargos Legais pela Inscrição em Dívida Ativa	Esta natureza é agregadora. Verificar os códigos de natureza de receita específicos.
1.9.9.0.12.1.1	Encargos Legais pela Inscrição em Dívida Ativa - Principal	Decreto-Lei nº 1.025/1969, Decreto-Lei nº 1.437/1975 e Lei nº 7.711/1980
1.9.9.0.99.0.0	Outras Receitas	Esta natureza é agregadora. Verificar os códigos de natureza de receita específicos.
1.9.9.0.99.1.0	Outras Receitas - Primárias	Esta natureza é agregadora. Verificar os códigos de natureza de receita específicos.
1.9.9.0.99.1.1	Outras Receitas - Primárias - Principal	Art. 11, §§ 1º e 4º, da Lei nº 4.320, de 17 de março de 1964; Parágrafo único do art. 8º da Lei Complementar nº 101, de 4 de maio de 2000 - Lei de Responsabilidade Fiscal - LRF.
1.9.9.0.99.1.2	Outras Receitas - Primárias - Multas e Juros	Vide código de receita principal.
1.9.9.0.99.1.3	Outras Receitas - Primárias - Dívida Ativa	Vide código de receita principal.
1.9.9.0.99.1.4	Outras Receitas - Primárias - Dívida Ativa - Multas e Juros	Vide código de receita principal.
1.9.9.0.99.2.0	Outras Receitas - Financeiras	Esta natureza é agregadora. Verificar os códigos de natureza de receita específicos.
1.9.9.0.99.2.1	Outras Receitas - Financeiras - Principal	Art. 11, §§ 1º e 4º, da Lei nº 4.320, de 17 de março de 1964; Parágrafo único do art. 8º da Lei Complementar nº 101, de 4 de maio de 2000 - Lei de Responsabilidade Fiscal - LRF.
1.9.9.0.99.2.2	Outras Receitas - Financeiras - Multas e Juros	Vide código de receita principal.
2.0.0.00.0.0	Receitas de Capital	Lei nº 4.320, de 17 de março de 1964, § 1º do art. 11, com redação dada pelo Decreto-Lei nº 1.939, de 20 de maio de 1982.
2.1.0.00.0.0	Operações de Crédito	Esta natureza é agregadora. Verificar os códigos de natureza de receita específicos.
2.1.1.0.00.0.0	Operações de Crédito - Mercado Interno	Esta natureza é agregadora. Verificar os códigos de natureza de receita específicos.
2.1.1.2.00.0.0	Operações de Crédito Contratuais - Mercado Interno	Esta natureza é agregadora. Verificar os códigos de natureza de receita específicos.
2.1.1.2.00.1.0	Operações de Crédito Contratuais - Mercado Interno	Esta natureza é agregadora. Verificar os códigos de natureza de receita específicos.
2.1.1.2.00.1.1	Operações de Crédito Contratuais - Mercado Interno - Principal	Lei Complementar no 101, de 4 de maio de 2000
2.1.1.8.00.0.0	Operações de Crédito - Mercado Interno - Estados/DF/Municípios	Portaria Interministerial STN/SOF nº 5/2015
2.1.1.8.01.0.0	Operações de Crédito Internas de Estados/DF/Municípios	Esta natureza é agregadora. Verificar os códigos de natureza de receita específicos.
2.1.1.8.01.1.0	Operações de Crédito Internas para Programas de Educação	Esta natureza é agregadora. Verificar os códigos de natureza de receita específicos.
2.1.1.8.01.1.1	Operações de Crédito Internas para Programas de Educação - Principal	Art. 32 e 33 da LC nº 101/2000
2.1.1.8.01.2.0	Operações de Crédito Internas para Programas de Saúde	Esta natureza é agregadora. Verificar os códigos de natureza de receita específicos.
2.1.1.8.01.2.1	Operações de Crédito Internas para Programas de Saúde - Principal	Art. 32 e 33 da LC nº 101/2000
2.1.1.8.01.5.0	Operações de Crédito Internas para Programas de Modernização da Administração Pública	Esta natureza é agregadora. Verificar os códigos de natureza de receita específicos.
2.1.1.8.01.5.1	Operações de Crédito Internas para Programas de Modernização da Administração Pública - Principal	Art. 32 e 33 da LC nº 101/2000
2.1.1.9.00.0.0	Outras Operações de Crédito - Mercado Interno	Esta natureza é agregadora. Verificar os códigos de natureza de receita específicos.
2.1.1.9.00.1.0	Outras Operações de Crédito - Mercado Interno	Esta natureza é agregadora. Verificar os códigos de natureza de receita específicos.
2.1.1.9.00.1.1	Outras Operações de Crédito - Mercado Interno - Principal	Lei Complementar no 101, de 4 de maio de 2000



Natureza da Receita	Especificação	Amparo Legal
2.2.0.00.0.0	Alienação de Bens	Esta natureza é agregadora. Verificar os códigos de natureza de receita específicos.
2.2.1.0.00.0.0	Alienação de Bens Móveis	Esta natureza é agregadora. Verificar os códigos de natureza de receita específicos.
2.2.1.1.00.0.0	Alienação de Títulos Mobiliários	Esta natureza é agregadora. Verificar os códigos de natureza de receita específicos.
2.2.1.1.00.1.0	Alienação de Títulos Mobiliários	Esta natureza é agregadora. Verificar os códigos de natureza de receita específicos.
2.2.1.1.00.1.1	Alienação de Títulos Mobiliários - Principal	Arts. 17 a 19 da Lei nº 8.666, de 21 de junho de 1993, e Decreto nº 99.658, de 30 de outubro de 1990.
2.2.1.3.00.0.0	Alienação de Bens Móveis e Semoventes	Esta natureza é agregadora. Verificar os códigos de natureza de receita específicos.
2.2.1.3.00.1.0	Alienação de Bens Móveis e Semoventes	Esta natureza é agregadora. Verificar os códigos de natureza de receita específicos.
2.2.1.3.00.1.1	Alienação de Bens Móveis e Semoventes - Principal	Arts. 17 a 19 da Lei nº 8.666, de 21 de junho de 1993, e Decreto nº 99.658, de 30 de outubro de 1990.
2.2.2.0.00.0.0	Alienação de Bens Imóveis	Esta natureza é agregadora. Verificar os códigos de natureza de receita específicos.
2.2.2.0.00.1.0	Alienação de Bens Imóveis	Esta natureza é agregadora. Verificar os códigos de natureza de receita específicos.
2.2.2.0.00.1.1	Alienação de Bens Imóveis - Principal	Arts. 24 a 29 da Lei nº 9.636, de 15 de maio de 1998, e Lei nº 8.025, de 12 de abril de 1990.
2.2.2.0.00.1.2	Alienação de Bens Imóveis - Multas e Juros	Vide código de receita principal.
2.4.0.0.00.0.0	Transferências de Capital	Esta natureza é agregadora. Verificar os códigos de natureza de receita específicos.
2.4.1.0.00.0.0	Transferências da União e de suas Entidades	Esta natureza é agregadora. Verificar os códigos de natureza de receita específicos.
2.4.1.8.00.0.0	Transferências da União - Específicas de Estados, DF e Municípios	Portaria Interministerial STN/SOF nº 5/2015
2.4.1.8.04.0.0	Transferências de Recursos do Sistema Único de Saúde - SUS - Bloco Investimentos na Rede de Serviços Públicos de Saúde	Esta natureza é agregadora. Verificar os códigos de natureza de receita específicos.
2.4.1.8.04.1.0	Transferências de Recursos do Sistema Único de Saúde - SUS destinados à Atenção Básica	Esta natureza é agregadora. Verificar os códigos de natureza de receita específicos.
2.4.1.8.04.1.1	Transferências de Recursos do Sistema Único de Saúde - SUS destinados à Atenção Básica - Principal	Art. 198 da CF, Art. 77 do ADCT; Lei Complementar nº 141, de 2012; e Nt Conjunta nº 11, de 2018 / CCONF-SUCON/FNS-MS.
2.4.1.8.04.2.0	Transferências de Recursos do Sistema Único de Saúde - SUS destinados à Atenção Especializada	Esta natureza é agregadora. Verificar os códigos de natureza de receita específicos.
2.4.1.8.04.2.1	Transferências de Recursos do Sistema Único de Saúde - SUS destinados à Atenção Especializada - Principal	Art. 198 da CF, Art. 77 do ADCT; Lei Complementar nº 141, de 2012; e Nt Conjunta nº 11, de 2018 / CCONF-SUCON/FNS-MS.
2.4.1.8.04.3.0	Transferências de Recursos do Sistema Único de Saúde - SUS destinados à Vigilância em Saúde	Esta natureza é agregadora. Verificar os códigos de natureza de receita específicos.
2.4.1.8.04.3.1	Transferências de Recursos do Sistema Único de Saúde - SUS destinados à Vigilância em Saúde - Principal	Art. 198 da CF, Art. 77 do ADCT; Lei Complementar nº 141, de 2012; e Nt Conjunta nº 11, de 2018 / CCONF-SUCON/FNS-MS.
2.4.1.8.04.4.0	Transferências de Recursos do Sistema Único de Saúde - SUS destinados à Gestão e Desenvolvimento de Tecnologias em Saúde no SUS	Esta natureza é agregadora. Verificar os códigos de natureza de receita específicos.
2.4.1.8.04.4.1	Transferências de Recursos do Sistema Único de Saúde - SUS destinados à Gestão e Desenvolvimento de Tecnologias em Saúde no SUS - Principal	Art. 198 da CF, Art. 77 do ADCT; Lei Complementar nº 141, de 2012; e Nt Conjunta nº 11, de 2018 / CCONF-SUCON/FNS-MS.
2.4.1.8.04.5.0	Transferências de Recursos do Sistema Único de Saúde - SUS destinados à Gestão do SUS	Esta natureza é agregadora. Verificar os códigos de natureza de receita específicos.
2.4.1.8.04.5.1	Transferências de Recursos do Sistema Único de Saúde - SUS destinados à Gestão do SUS - Principal	Art. 198 da CF, Art. 77 do ADCT; Lei Complementar nº 141, de 2012; e Nt Conjunta nº 11, de 2018 / CCONF-SUCON/FNS-MS.
2.4.1.8.04.6.0	Outras Transferências de Recursos do Sistema Único de Saúde - SUS, não detalhadas anteriormente	Esta natureza é agregadora. Verificar os códigos de natureza de receita específicos.
2.4.1.8.04.6.1	Outras Transferências de Recursos do Sistema Único de Saúde - SUS, não detalhadas anteriormente - Principal	Art. 198 da CF, Art. 77 do ADCT; Lei Complementar nº 141, de 2012; e Nt Conjunta nº 11, de 2018 / CCONF-SUCON/FNS-MS.
2.4.1.8.05.0.0	Transferências de Recursos Destinados a Programas de Educação	Esta natureza é agregadora. Verificar os códigos de natureza de receita específicos.
2.4.1.8.05.1.0	Transferências de Recursos Destinados a Programas de Educação	Esta natureza é agregadora. Verificar os códigos de natureza de receita específicos.
2.4.1.8.05.1.1	Transferências de Recursos Destinados a Programas de Educação - Principal	Legislação Específica
2.4.1.8.10.0.0	Transferência de Convênios da União e de suas Entidades	Esta natureza é agregadora. Verificar os códigos de natureza de receita específicos.
2.4.1.8.10.1.0	Transferências de Convênio da União para o Sistema Único de Saúde - SUS	Esta natureza é agregadora. Verificar os códigos de natureza de receita específicos.
2.4.1.8.10.1.1	Transferências de Convênio da União para o Sistema Único de Saúde - SUS - Principal	Lei nº 8.666/93
2.4.1.8.10.2.0	Transferências de Convênio da União destinadas a Programas de Educação	Esta natureza é agregadora. Verificar os códigos de natureza de receita específicos.
2.4.1.8.10.2.1	Transferências de Convênio da União destinadas a Programas de Educação - Principal	Lei nº 8.666/93
2.4.1.8.10.5.0	Transferências de Convênios da União destinadas a Programas de Saneamento Básico	Esta natureza é agregadora. Verificar os códigos de natureza de receita específicos.
2.4.1.8.10.5.1	Transferências de Convênios da União destinadas a Programas de Saneamento Básico - Principal	Lei nº 8.666/93
2.4.1.8.10.7.0	Transferências de Convênios da União destinadas a Programas de Infraestrutura em Transporte	Esta natureza é agregadora. Verificar os códigos de natureza de receita específicos.
2.4.1.8.10.7.1	Transferências de Convênios da União destinadas a Programas de Infraestrutura em Transporte - Principal	Lei nº 8.666/93
2.4.1.8.10.9.0	Outras Transferências de Convênios da União	Esta natureza é agregadora. Verificar os códigos de natureza de receita específicos.
2.4.1.8.10.9.1	Outras Transferências de Convênios da União - Principal	Lei nº 8.666/93
2.4.1.8.99.0.0	Outras Transferências da União	Esta natureza é agregadora. Verificar os códigos de natureza de receita específicos.
2.4.1.8.99.1.0	Outras Transferências da União	Esta natureza é agregadora. Verificar os códigos de natureza de receita específicos.
2.4.1.8.99.1.1	Outras Transferências da União - Principal	Lei nº 8.666/93
2.4.2.0.00.0.0	Transferências dos Estados e do Distrito Federal e de suas Entidades	Esta natureza é agregadora. Verificar os códigos de natureza de receita específicos.
2.4.2.8.00.0.0	Transferências dos Estados, Distrito Federal, e de suas Entidades	Portaria Interministerial STN/SOF nº 5/2015
2.4.2.8.03.0.0	Transferências de Recursos do Sistema Único de Saúde - SUS	Esta natureza é agregadora. Verificar os códigos de natureza de receita específicos.
2.4.2.8.03.1.0	Transferências de Recursos do Sistema Único de Saúde - SUS	Esta natureza é agregadora. Verificar os códigos de natureza de receita específicos.
2.4.2.8.03.1.1	Transferências de Recursos do Sistema Único de Saúde - SUS - Principal	Lei nº 8.666/93
2.4.2.8.05.0.0	Transferências de Recursos Destinados a Programas de Educação	Esta natureza é agregadora. Verificar os códigos de natureza de receita específicos.
2.4.2.8.05.1.0	Transferências de Recursos Destinados a Programas de Educação	Esta natureza é agregadora. Verificar os códigos de natureza de receita específicos.
2.4.2.8.05.1.1	Transferências de Recursos Destinados a Programas de Educação - Principal	Lei nº 8.666/93
2.4.2.8.10.0.0	Transferências de Convênios dos Estados e do Distrito Federal e de suas Entidades	Esta natureza é agregadora. Verificar os códigos de natureza de receita específicos.
2.4.2.8.10.1.0	Transferências de Convênios dos Estados para o Sistema Único de Saúde - SUS	Esta natureza é agregadora. Verificar os códigos de natureza de receita específicos.
2.4.2.8.10.1.1	Transferências de Convênios dos Estados para o Sistema Único de Saúde - SUS - Principal	Lei nº 8.666/93
2.4.2.8.10.2.0	Transferências de Convênios dos Estados destinadas a Programas de Educação	Esta natureza é agregadora. Verificar os códigos de natureza de receita específicos.
2.4.2.8.10.2.1	Transferências de Convênios dos Estados destinadas a Programas de Educação - Principal	Lei nº 8.666/93
2.4.2.8.10.5.0	Transferências de Convênios dos Estados destinadas a Programas de Saneamento Básico	Esta natureza é agregadora. Verificar os códigos de natureza de receita específicos.
2.4.2.8.10.5.1	Transferências de Convênios dos Estados destinadas a Programas de Saneamento Básico - Principal	Lei nº 8.666/93
2.4.2.8.10.7.0	Transferências de Convênios dos Estados destinadas a Programas de Infraestrutura em Transporte	Esta natureza é agregadora. Verificar os códigos de natureza de receita específicos.
2.4.2.8.10.7.1	Transferências de Convênios dos Estados destinadas a Programas de Infraestrutura em Transporte - Principal	Lei nº 8.666/93

Natureza da Receita	Especificação	Amparo Legal
2.4.2.8.10.9.0	Outras Transferências de Convênio dos Estados	Esta natureza é agregadora. Verificar os códigos de natureza de receita específicos.
2.4.2.8.10.9.1	Outras Transferências de Convênio dos Estados - Principal	Lei nº 8.666/93
2.4.2.8.99.0.0	Outras Transferências dos Estados	Esta natureza é agregadora. Verificar os códigos de natureza de receita específicos.
2.4.2.8.99.1.0	Outras Transferências dos Estados	Esta natureza é agregadora. Verificar os códigos de natureza de receita específicos.
2.4.2.8.99.1.1	Outras Transferências dos Estados - Principal	Lei nº 8.666/93
2.4.3.0.00.0.0	Transferências dos Municípios e de suas Entidades	Esta natureza é agregadora. Verificar os códigos de natureza de receita específicos.
2.4.3.0.00.0.0	Transferências dos Municípios e de suas Entidades	Portaria Interministerial STN/SOF nº 5/2015
2.4.3.0.01.0.0	Transferências de Municípios a Consórcios Públicos	Esta natureza é agregadora. Verificar os códigos de natureza de receita específicos.
2.4.3.0.01.1.0	Transferências de Municípios a Consórcios Públicos	Esta natureza é agregadora. Verificar os códigos de natureza de receita específicos.
2.9.0.0.00.0.0	Outras Receitas de Capital	Esta natureza é agregadora. Verificar os códigos de natureza de receita específicos.
2.9.0.0.00.0.0	Demais Receitas de Capital	Esta natureza é agregadora. Verificar os códigos de natureza de receita específicos.
2.9.0.0.00.1.0	Demais Receitas de Capital	Esta natureza é agregadora. Verificar os códigos de natureza de receita específicos.
2.9.9.0.00.0.0	Demais Receitas de Capital Específicas de Estados, DF e Municípios	Portaria Interministerial STN/SOF nº 5/2015
2.9.9.0.01.0.0	Demais Receitas de Capital Específicas de E/DF/M	Esta natureza é agregadora. Verificar os códigos de natureza de receita específicos.
7.0.0.0.00.0.0	Receitas Correntes - Intra-Orcamentarias	Esta natureza é agregadora. Verificar os códigos de natureza de receita específicos.
7.2.0.0.00.0.0	Receitas De Contribuicoes - Intra-Orcamentarias	Esta natureza é agregadora. Verificar os códigos de natureza de receita específicos.
7.2.1.0.00.0.0	Contribuições Sociais - Intra-Orcamentarias	Esta natureza é agregadora. Verificar os códigos de natureza de receita específicos.
7.2.1.8.00.0.0	Contribuições Sociais - Intra-Orcamentarias	Esta natureza é agregadora. Verificar os códigos de natureza de receita específicos.
7.2.1.8.02.0.0	Contribuição de Parcelamento - Contribuição Servidor	Esta natureza é agregadora. Verificar os códigos de natureza de receita específicos.
7.2.1.8.02.1.0	Contribuição de Parcelamento - Contribuição Servidor	Esta natureza é agregadora. Verificar os códigos de natureza de receita específicos.
7.2.1.8.02.1.1	Contribuição de Parcelamento - Contribuição Servidor - Principal	Legislação Específica
7.2.1.8.02.1.2	Contribuição de Parcelamento - Contribuição Servidor - Multas e Juros	Legislação Específica
7.2.1.8.03.0.0	Contribuição Patronal de Servidor Ativo Civil para o RPPS	Esta natureza é agregadora. Verificar os códigos de natureza de receita específicos.
7.2.1.8.03.1.0	Contribuição Patronal de Servidor Ativo Civil para o RPPS	Esta natureza é agregadora. Verificar os códigos de natureza de receita específicos.
7.2.1.8.03.1.1	Contribuição Patronal de Servidor Ativo Civil para o RPPS - Principal	Legislação Específica
7.2.1.8.03.1.2	Contribuição Patronal de Servidor Ativo Civil para o RPPS - Multas e Juros	Legislação Específica
7.2.1.8.04.0.0	Contribuição de Parcelamento - Contribuição Patronal	Esta natureza é agregadora. Verificar os códigos de natureza de receita específicos.
7.2.1.8.04.1.0	Contribuição de Parcelamento - Contribuição Patronal	Esta natureza é agregadora. Verificar os códigos de natureza de receita específicos.
7.2.1.8.04.1.1	Contribuição de Parcelamento - Contribuição Patronal - Principal	Legislação Específica
7.9.9.0.01.1.1	Aportes Periódicos para Amortização de Déficit Atuarial do RPPS - Principal - Intra-Orcamentária	Legislação Específica



**Município de Ibimirim**  
Estado de Pernambuco

**TABELA EXPLICATIVA DA EVOLUÇÃO DA RECEITA**

CÓDIGO	DISCRIMINAÇÃO DA RECEITA	REALIZADA EM 2018	ORÇADA EM 2019	ORÇADA EM 2020
<b>1000.00.00</b>	<b>RECEITAS CORRENTES</b>	<b>52.904.398,10</b>	<b>57.382.000,00</b>	<b>59.452.000,00</b>
1100.00.00	Impostos, Taxas e Contribuições de Melhoria	2.242.417,72	1.922.000,00	2.529.000,00
1200.00.00	Receita de Contribuições	2.114.079,71	2.685.000,00	2.234.000,00
1300.00.00	Receita Patrimonial	105.014,72	225.000,00	118.000,00
	Aplicações financeiras	102.119,89	214.000,00	118.000,00
	Outras Receitas Patrimoniais	2.894,83	11.000,00	-
1500.00.00	Receita Industrial	-	-	-
1600.00.00	Receita de Serviços	-	-	-
1700.00.00	Transferências Correntes	48.246.552,88	49.711.000,00	54.414.000,00
	Cota-Parte do FPM	17.480.175,89	22.585.000,00	22.207.000,00
	Transf. de Recursos do SUS - FMS	7.640.191,27	7.624.000,00	8.617.000,00
	Outras Transferências Correntes	23.126.185,72	19.502.000,00	23.590.000,00
1900.00.00	Outras Receitas Correntes	196.333,07	2.839.000,00	157.000,00
<b>2000.00.00</b>	<b>RECEITAS DE CAPITAL</b>	<b>1.655.062,61</b>	<b>6.274.000,00</b>	<b>3.300.000,00</b>
2100.00.00	Operações de Crédito	-	491.000,00	-
2200.00.00	Alienação de Bens	-	155.000,00	150.000,00
2400.00.00	Transferências de Capital	1.655.062,61	5.065.000,00	3.150.000,00
2500.00.00	Outras Receitas de Capital	-	563.000,00	-
	<b>TRANSFERÊNCIAS FINANCEIRAS</b>	-	-	-
	<b>RECEITAS INTRAORÇAMENTÁRIAS</b>	<b>2.857.959,37</b>	<b>2.672.000,00</b>	<b>3.113.000,00</b>
<b>TOTAL GERAL</b>		<b>57.417.420,08</b>	<b>66.328.000,00</b>	<b>65.865.000,00</b>



## Representação Gráfica das Receitas por Origem

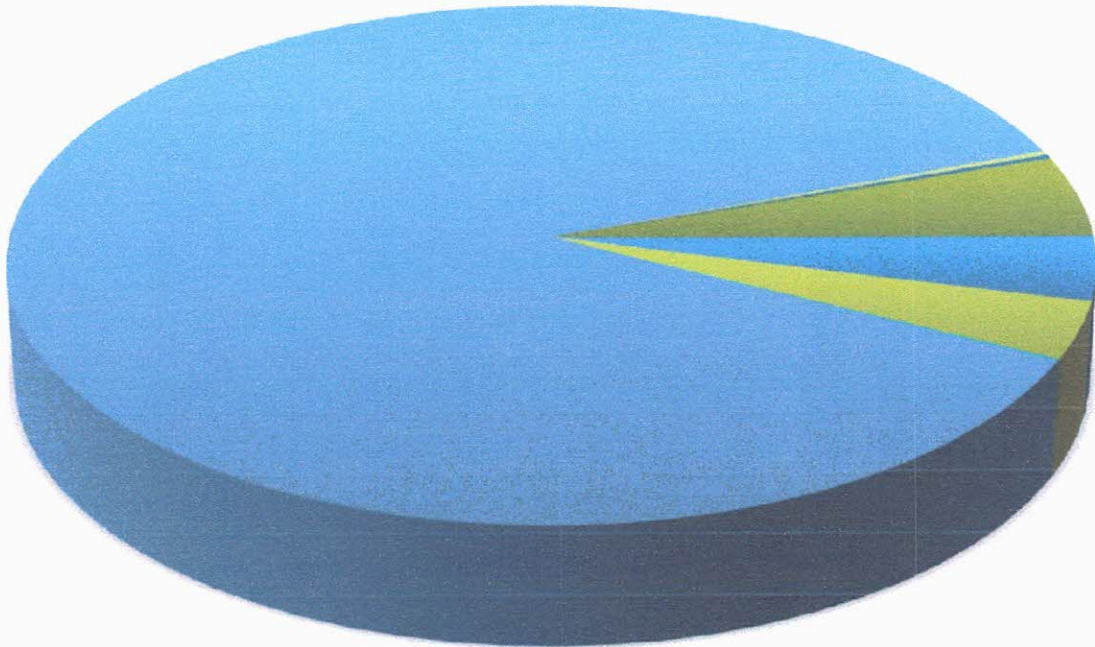

- |                            |                             |                              |
|----------------------------|-----------------------------|------------------------------|
| ■ RECEITA TRIBUTÁRIA       | ■ RECEITAS DE CONTRIBUIÇÕES | ■ RECEITA PATRIMONIAL        |
| ■ RECEITA AGROPECUÁRIA     | ■ RECEITA INDUSTRIAL        | ■ RECEITA DE SERVIÇOS        |
| ■ TRANSFERÊNCIAS CORRENTES | ■ OUTRAS RECEITAS CORRENTES | ■ OPERAÇÕES DE CREDITO       |
| ■ ALIENAÇÃO DE BENS        | ■ TRANSFERÊNCIA DE CAPITAL  | ■ OUTRAS RECEITAS DE CAPITAL |



# PREFEITURA MUNICIPAL DE IBIMIRIM

Avenida Castro Alves, 432

10105971/0001-50

Exercício: 2020

## RECEITA PREVISTA

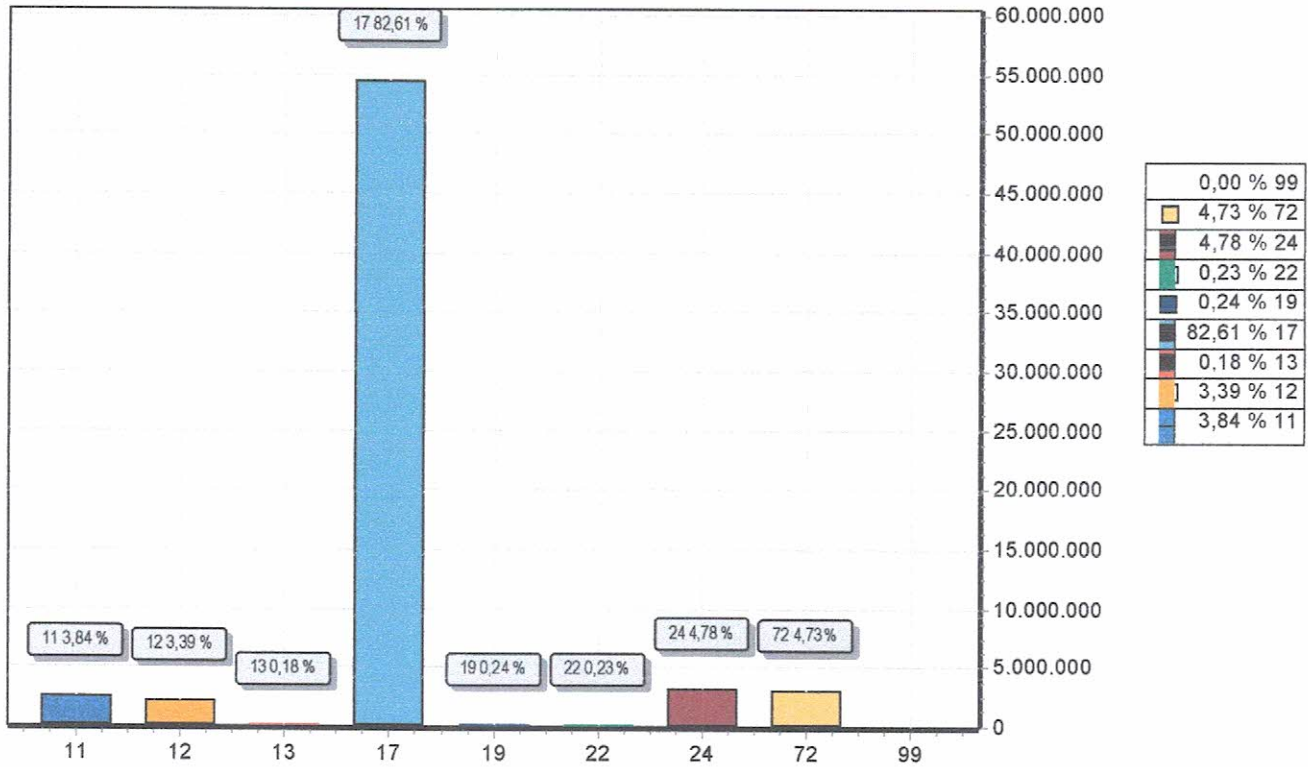

CODIGO		PREVISTO
11	IMPOSTOS, TAXAS E CONTRIBUIÇÕES DE MELHORIA	2.529.000,00
12	CONTRIBUIÇÕES	2.234.000,00
13	RECEITA PATRIMONIAL	118.000,00
17	TRANSFERENCIAS CORRENTES	54.414.000,00
19	OUTRAS RECEITAS CORRENTES	157.000,00
22	ALIENAÇÃO DE BENS	150.000,00
24	TRANSFERÊNCIAS DE CAPITAL	3.150.000,00
72	CONTRIBUIÇÕES (INTRA)	3.113.000,00
99	RECURSOS ARRECADADOS EM EXERCÍCIOS ANTERIORES	
TOTAL		65.865.000,00

*[Handwritten signature]*

**Relação das Fontes de Recursos no Orçamento 2020**

Código	Id-Use	Descrição	Valor	Percentual
1	0.1.00	01 – Recursos Próprios	28.992.000,00	44,02%
2	0.2.06	02 – FUNDEB	13.779.000,00	20,92%
3	0.2.07	03 – Complemento FUNDEB	1.700.000,00	2,58%
4	0.2.12	04 - Convênio Saúde	1.520.000,00	2,31%
5	0.2.15	05 – Transferências de Recursos do FNAS	820.000,00	1,24%
6	0.2.16	06 - Convênio Assistência Social	270.000,00	0,41%
7	0.2.17	07 - Convênio Educação	862.000,00	1,31%
8	0.2.21	8 - Transferências do FNDE	1.795.000,00	2,73%
9	0.2.81	9 - Recursos de Convênios	2.334.000,00	3,54%
10	0.4.11	10 - Transferências de Recursos do SUS	9.127.000,00	13,86%
11	2.2.00	11 - Contribuições Previdenciárias (Recursos Ordinários)	4.666.000,00	7,08%
<b>TOTAL</b>			<b>65.865.000,00</b>	<b>100,00%</b>

**Composição das Fontes de Recursos no Orçamento**

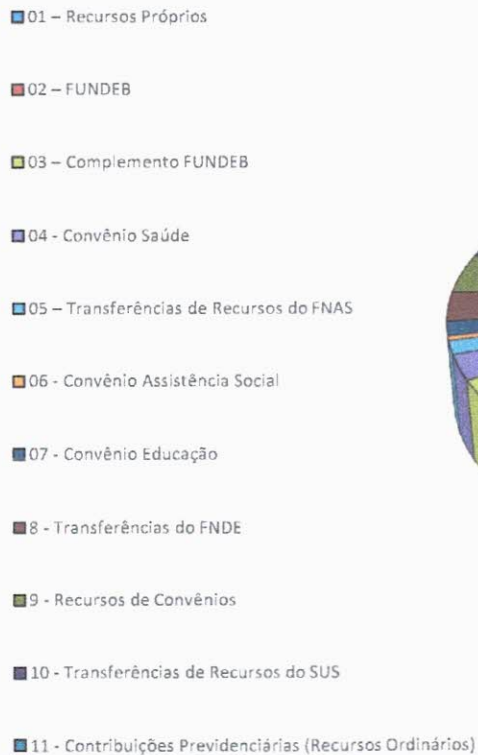



**Município de Ibimirim**

Estado de Pernambuco

**TABELA EXPLICATIVA DA EVOLUÇÃO DA DESPESA**

CÓDIGO	DISCRIMINAÇÃO DA DESPESA	REALIZADA EM 2018	ORÇADA EM 2019	ORÇADA EM 2020
<b>3.0.00.00</b>	<b>DESPESAS CORRENTES</b>	<b>48.756.789,50</b>	<b>54.502.000,00</b>	<b>55.713.000,00</b>
3.1.00.00	Pessoal e Encargos Sociais	29.950.710,87	31.993.000,00	32.099.000,00
3.2.00.00	Juros e Encargos da Dívida	-	5.000,00	5.000,00
3.3.00.00	Outras Despesas Correntes	18.806.078,63	22.504.000,00	23.609.000,00
<b>4.0.00.00</b>	<b>DESPESAS DE CAPITAL</b>	<b>4.120.059,31</b>	<b>5.912.000,00</b>	<b>5.032.000,00</b>
4.4.00.00	Investimentos	3.575.277,22	5.570.000,00	4.465.000,00
4.5.00.00	Inversões Financeiras	-	-	-
4.6.00.00	Amortização da Dívida	544.782,09	342.000,00	567.000,00
<b>9.9.99.99</b>	<b>RESERVA DE CONTINGÊNCIA</b>	<b>-</b>	<b>1.803.000,00</b>	<b>1.877.000,00</b>
	DESPESAS CORRENTES INTRAORÇAMENTÁRIAS	<b>2.931.577,23</b>	<b>3.647.000,00</b>	<b>3.113.000,00</b>
	DESPESAS DE CAPITAL INTRAORÇAMENTÁRIAS	<b>-</b>	<b>464.000,00</b>	<b>130.000,00</b>
<b>TOTAL GERAL</b>		<b>55.808.426,04</b>	<b>66.328.000,00</b>	<b>65.865.000,00</b>



**Distribuição do Orçamento por Órgãos e Fundos Especiais**

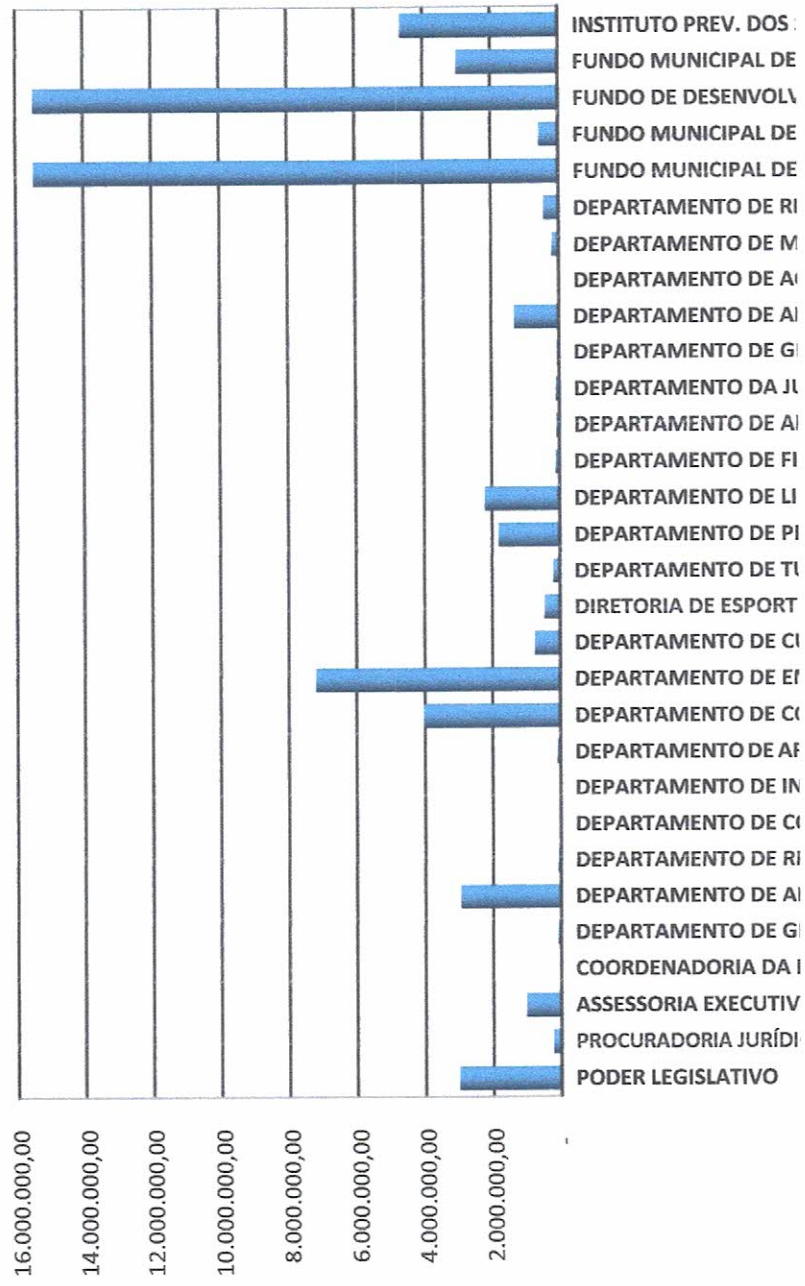

*[Handwritten mark]*



**Prefeitura de  
Ibimirim**  
União, Trabalho e Desenvolvimento

**Município de Ibimirim**  
Estado de Pernambuco

Exercício de 2020

DESPESAS POR GRUPO DE NATUREZA

Categoria	Despesa	Valor	%
3.1.00.00.00.00	PESSOAL E ENCARGOS SOCIAIS	35.212.000,00	53,46%
3.2.00.00.00.00	JUROS E ENCARGOS DA DÍVIDA	5.000,00	0,01%
3.3.00.00.00.00	OUTRAS DESPESAS CORRENTES	23.609.000,00	35,84%
4.4.00.00.00.00	INVESTIMENTOS	4.465.000,00	6,78%
4.5.00.00.00.00	INVERSÕES FINANCEIRAS	-	0,00%
4.6.00.00.00.00	AMORTIZAÇÃO DA DÍVIDA	697.000,00	1,06%
9.9.00.00.00.00	RESERVA DE CONTINGÊNCIA	1.877.000,00	2,85%
<b>TOTAL</b>		<b>65.865.000,00</b>	<b>100,00%</b>

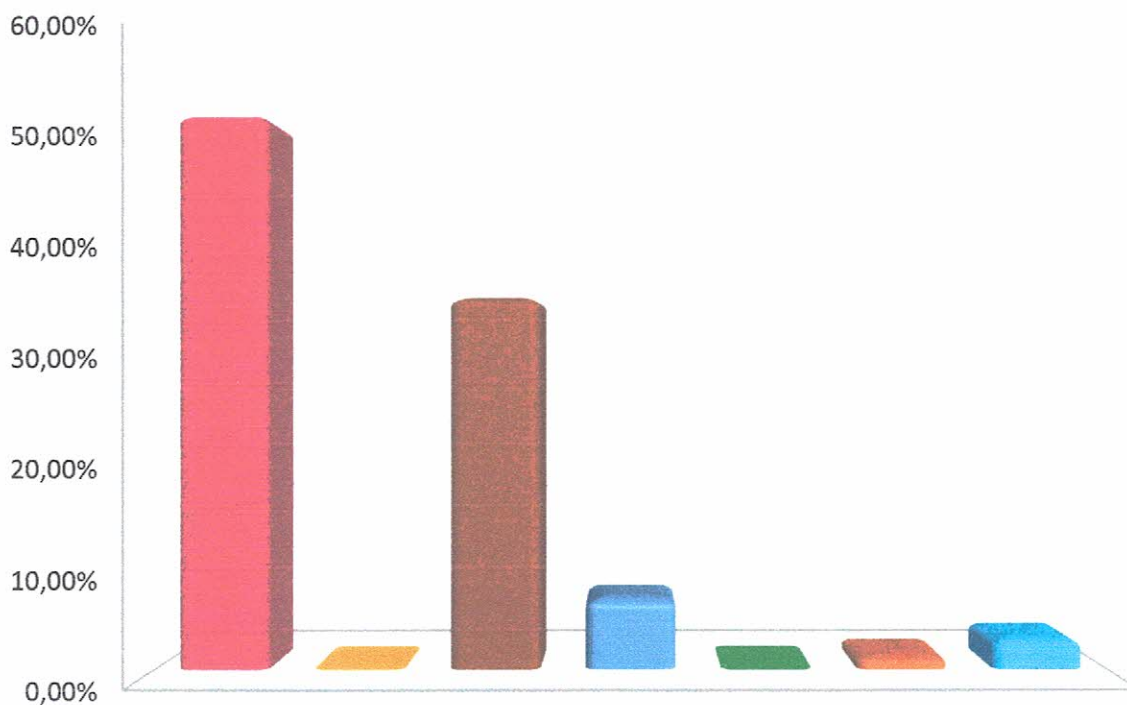

■ PESSOAL E ENCARGOS SOCIAIS ■ JUROS E ENCARGOS DA DÍVIDA  
■ OUTRAS DESPESAS CORRENTES ■ INVESTIMENTOS  
■ INVERSÕES FINANCEIRAS ■ AMORTIZAÇÃO DA DÍVIDA  
■ RESERVA DE CONTINGÊNCIA

A





# PREFEITURA MUNICIPAL DE IBIMIRIM

Avenida Castro Alves, 432

10105971/0001-50

Exercício: 2020

## DESPESA ORÇADA POR FUNÇÃO

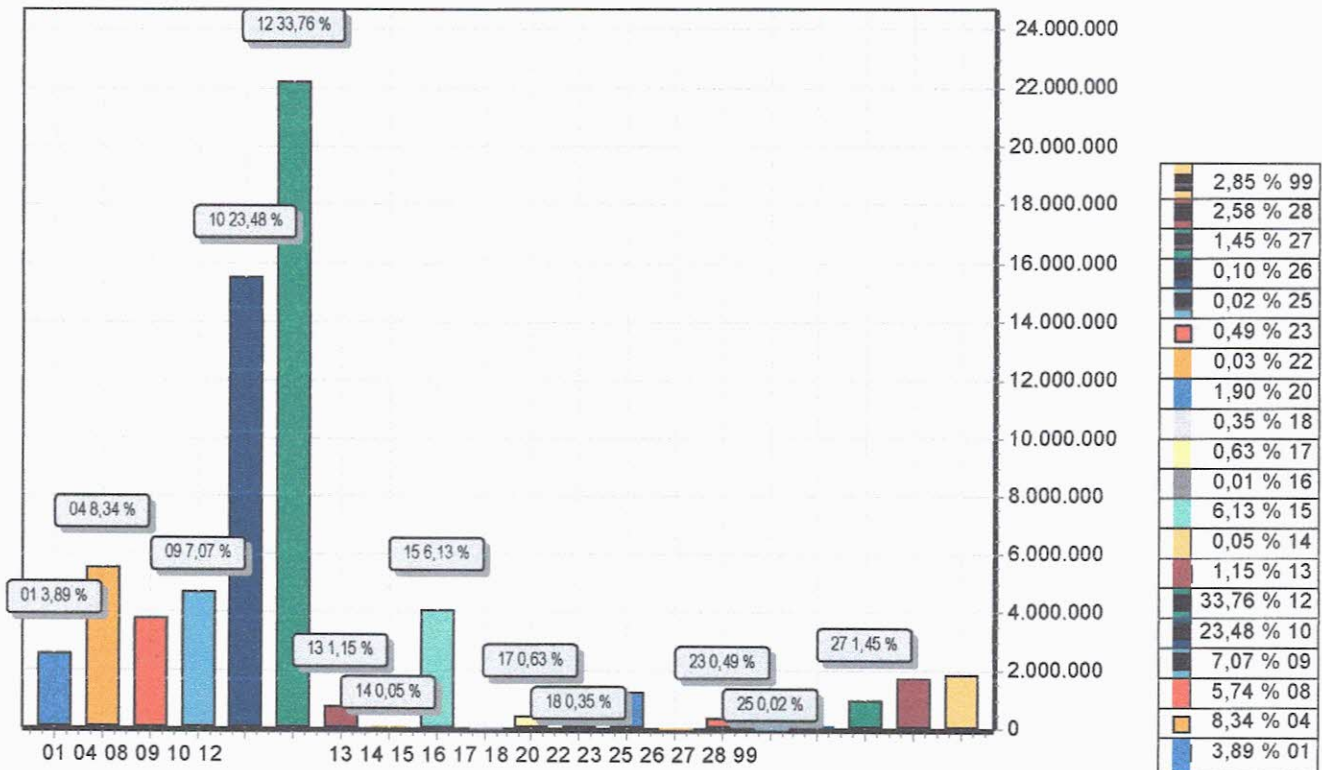

FUNÇÃO	DOTAÇÃO	
01	Legislativa	2.560.000,00
04	Administração	5.492.000,00
08	Assistência Social	3.778.000,00
09	Previdência Social	4.656.000,00
10	Saúde	15.464.000,00
12	Educação	22.233.000,00
13	Cultura	757.000,00
14	Direitos da Cidadania	35.000,00
15	Urbanismo	4.036.000,00
16	Habitação	5.000,00
17	Saneamento	414.000,00
18	Gestão Ambiental	231.000,00
20	Agricultura	1.254.000,00
22	Indústria	20.000,00
23	Comércio e Serviços	322.000,00
25	Energia	10.000,00
26	Transporte	67.000,00
27	Desporto e Lazer	952.000,00
28	Encargos Especiais	1.702.000,00
99	Reserva de Contingência	1.877.000,00
<b>TOTAL</b>		<b>65.865.000,00</b>

*[Handwritten signature]*



Entidade	Discriminação da Entidade			Vinc	Fte Recurso	Total Orcado
Ficha CLoc	Fund/Prog	Catgo	Discriminação			
<b>Função</b>	<b>01</b>	<b>Legislativa</b>				<b>2.560.000,00</b>
001	4.4.90.51.00		OBRAS E INSTALAÇÕES		0.01.00-001 001	40.000,00
002	4.4.90.52.00		EQUIPAMENTOS E MATERIAL PERMANENTE		0.01.00-001 001	80.000,00
003	4.4.90.61.00		AQUISIÇÃO DE IMOVEIS		0.01.00-001 001	10.000,00
004	3.1.90.04.00		CONTRATAÇÃO POR TEMPO DETERMINADO		0.01.00-001 001	10.000,00
005	3.1.90.11.00		VENCIMENTOS E VANTAGENS FIXAS - PESSOAL CIVIL		0.01.00-001 001	1.850.000,00
006	3.1.90.16.00		OUTRAS DESPESAS VARIÁVEIS - PESSOAL CIVIL		0.01.00-001 001	10.000,00
007	3.3.90.14.00		DIARIAS - CIVIL		0.01.00-001 001	80.000,00
008	3.3.90.30.00		MATERIAL DE CONSUMO		0.01.00-001 001	45.000,00
009	3.3.90.33.00		PASSAGENS E DESPESAS COM LOCOMOÇÃO		0.01.00-001 001	10.000,00
010	3.3.90.35.00		SERVIÇOS DE CONSULTORIA		0.01.00-001 001	160.000,00
011	3.3.90.36.00		OUTROS SERVIÇOS DE TERCEIROS - PESSOA FÍSICA		0.01.00-001 001	15.000,00
012	3.3.90.39.00		OUTROS SERVIÇOS DE TERCEIROS - PESSOA JURÍDICA		0.01.00-001 001	100.000,00
013	3.3.90.92.00		DESPESAS DE EXERCÍCIOS ANTERIORES		0.01.00-001 001	2.000,00
014	3.3.90.93.00		INDENIZAÇÕES E RESTITUIÇÕES		0.01.00-001 001	68.000,00
015	3.1.90.04.00		CONTRATAÇÃO POR TEMPO DETERMINADO		0.01.00-001 001	5.000,00
016	3.1.90.11.00		VENCIMENTOS E VANTAGENS FIXAS - PESSOAL CIVIL		0.01.00-001 001	60.000,00
017	3.3.90.14.00		DIARIAS - CIVIL		0.01.00-001 001	5.000,00
018	3.3.90.36.00		OUTROS SERVIÇOS DE TERCEIROS - PESSOA FÍSICA		0.01.00-001 001	5.000,00
019	3.3.90.39.00		OUTROS SERVIÇOS DE TERCEIROS - PESSOA JURÍDICA		0.01.00-001 001	5.000,00
<b>Função</b>	<b>04</b>	<b>Administração</b>				<b>5.492.000,00</b>
022	3.1.90.11.00		VENCIMENTOS E VANTAGENS FIXAS - PESSOAL CIVIL		0.01.00-001 001	10.000,00
023	3.1.91.13.00		OBRIGAÇÕES PATRONAIS - INTRA-ORÇAMENTÁRIO		0.01.00-001 001	5.000,00
024	3.3.90.30.00		MATERIAL DE CONSUMO		0.01.00-001 001	10.000,00
025	3.3.90.36.00		OUTROS SERVIÇOS DE TERCEIROS - PESSOA FÍSICA		0.01.00-001 001	3.000,00
026	3.3.90.39.00		OUTROS SERVIÇOS DE TERCEIROS - PESSOA JURÍDICA		0.01.00-001 001	5.000,00
027	3.3.90.47.00		OBRIGAÇÕES TRIBUTÁRIAS E CONTRIBUTIVAS		0.01.00-001 001	2.000,00
028	3.3.90.91.00		SENTENÇAS JUDICIAIS		0.01.00-001 001	200.000,00
029	4.4.90.51.00		OBRAS E INSTALAÇÕES		0.01.00-001 001	5.000,00
030	3.1.90.04.00		CONTRATAÇÃO POR TEMPO DETERMINADO		0.01.00-001 001	10.000,00
031	3.1.90.11.00		VENCIMENTOS E VANTAGENS FIXAS - PESSOAL CIVIL		0.01.00-001 001	200.000,00
032	3.1.90.13.00		OBRIGAÇÕES PATRONAIS		0.01.00-001 001	30.000,00
033	3.1.91.13.00		OBRIGAÇÕES PATRONAIS - INTRA-ORÇAMENTÁRIO		0.01.00-001 001	67.000,00
034	3.3.90.14.00		DIARIAS - CIVIL		0.01.00-001 001	30.000,00
035	3.3.90.30.00		MATERIAL DE CONSUMO		0.01.00-001 001	10.000,00
036	3.3.90.33.00		PASSAGENS E DESPESAS COM LOCOMOÇÃO		0.01.00-001 001	10.000,00
037	3.3.90.36.00		OUTROS SERVIÇOS DE TERCEIROS - PESSOA FÍSICA		0.01.00-001 001	160.000,00
038	3.3.90.39.00		OUTROS SERVIÇOS DE TERCEIROS - PESSOA JURÍDICA		0.01.00-001 001	150.000,00
039	3.3.90.47.00		OBRIGAÇÕES TRIBUTÁRIAS E CONTRIBUTIVAS		0.01.00-001 001	50.000,00
040	3.3.90.92.00		DESPESAS DE EXERCÍCIOS ANTERIORES		0.01.00-001 001	150.000,00
041	3.3.90.30.00		MATERIAL DE CONSUMO		0.01.00-001 001	5.000,00
042	3.3.90.36.00		OUTROS SERVIÇOS DE TERCEIROS - PESSOA FÍSICA		0.01.00-001 001	3.000,00
043	3.3.90.39.00		OUTROS SERVIÇOS DE TERCEIROS - PESSOA JURÍDICA		0.01.00-001 001	50.000,00
044	3.3.90.47.00		OBRIGAÇÕES TRIBUTÁRIAS E CONTRIBUTIVAS		0.01.00-001 001	2.000,00
045	4.4.90.52.00		EQUIPAMENTOS E MATERIAL PERMANENTE		0.01.00-001 001	5.000,00
046	3.1.90.11.00		VENCIMENTOS E VANTAGENS FIXAS - PESSOAL CIVIL		0.01.00-001 001	60.000,00
047	3.1.91.13.00		OBRIGAÇÕES PATRONAIS - INTRA-ORÇAMENTÁRIO		0.01.00-001 001	13.000,00
048	3.3.90.14.00		DIARIAS - CIVIL		0.01.00-001 001	5.000,00
049	3.3.90.30.00		MATERIAL DE CONSUMO		0.01.00-001 001	5.000,00
050	3.3.90.36.00		OUTROS SERVIÇOS DE TERCEIROS - PESSOA FÍSICA		0.01.00-001 001	1.000,00
051	3.3.90.39.00		OUTROS SERVIÇOS DE TERCEIROS - PESSOA JURÍDICA		0.01.00-001 001	5.000,00
052	3.3.90.47.00		OBRIGAÇÕES TRIBUTÁRIAS E CONTRIBUTIVAS		0.01.00-001 001	1.000,00
060	4.4.90.51.00		OBRAS E INSTALAÇÕES		0.01.00-001 001	10.000,00
061	4.4.90.52.00		EQUIPAMENTOS E MATERIAL PERMANENTE		0.01.00-001 001	5.000,00
062	3.1.90.04.00		CONTRATAÇÃO POR TEMPO DETERMINADO		0.01.00-001 001	3.000,00
063	3.1.90.11.00		VENCIMENTOS E VANTAGENS FIXAS - PESSOAL CIVIL		0.01.00-001 001	2.000,00
064	3.1.90.13.00		OBRIGAÇÕES PATRONAIS		0.01.00-001 001	1.000,00
065	3.1.91.13.00		OBRIGAÇÕES PATRONAIS - INTRA-ORÇAMENTÁRIO		0.01.00-001 001	2.000,00
066	3.3.90.30.00		MATERIAL DE CONSUMO		0.01.00-001 001	2.000,00
067	3.3.90.36.00		OUTROS SERVIÇOS DE TERCEIROS - PESSOA FÍSICA		0.01.00-001 001	1.000,00
068	3.3.90.39.00		OUTROS SERVIÇOS DE TERCEIROS - PESSOA JURÍDICA		0.01.00-001 001	60.000,00
069	3.3.90.47.00		OBRIGAÇÕES TRIBUTÁRIAS E CONTRIBUTIVAS		0.01.00-001 001	1.000,00
070	4.4.90.52.00		EQUIPAMENTOS E MATERIAL PERMANENTE		0.01.00-001 001	100.000,00
071	3.1.90.04.00		CONTRATAÇÃO POR TEMPO DETERMINADO		0.01.00-001 001	70.000,00





Entidade	Discriminação da Entidade			Vinc	Fte Recurso	Total Orcado
Ficha CLoc	Fund/Prog	Catgo	Discriminação			
072	3.1.90.11.00		VENCIMENTOS E VANTAGENS FIXAS - PESSOAL CIVIL		0.01.00-001 001	1.450.000,00
073	3.1.90.13.00		OBRIGAÇÕES PATRONAIS		0.01.00-001 001	400.000,00
074	3.1.90.91.00		SENTENÇAS JUDICIAIS		0.01.00-001 001	5.000,00
075	3.1.90.92.00		DESPESAS DE EXERCICIOS ANTERIORES		0.01.00-001 001	10.000,00
076	3.1.90.94.00		INDENIZAÇÕES E RESTITUIÇÕES TRABALHISTAS		0.01.00-001 001	50.000,00
077	3.1.91.13.00		OBRIGAÇÕES PATRONAIS - INTRA-ORÇAMENTARIO		0.01.00-001 001	70.000,00
078	3.3.90.14.00		DIARIAS - CIVIL		0.01.00-001 001	100.000,00
079	3.3.90.30.00		MATERIAL DE CONSUMO		0.01.00-001 001	200.000,00
080	3.3.90.35.00		SERVIÇOS DE CONSULTORIA		0.01.00-001 001	100.000,00
081	3.3.90.36.00		OUTROS SERVIÇOS DE TERCEIROS - PESSOA FISICA		0.01.00-001 001	90.000,00
082	3.3.90.39.00		OUTROS SERVIÇOS DE TERCEIROS - PESSOA JURIDICA		0.01.00-001 001	100.000,00
083	3.3.90.47.00		OBRIGAÇÕES TRIBUTARIAS E CONTRIBUTIVAS		0.01.00-001 001	20.000,00
084	3.3.90.91.00		SENTENÇAS JUDICIAIS		0.01.00-001 001	100.000,00
085	3.3.90.92.00		DESPESAS DE EXERCICIOS ANTERIORES		0.01.00-001 001	50.000,00
086	3.3.90.35.00		SERVIÇOS DE CONSULTORIA		0.01.00-001 001	18.000,00
087	3.3.90.36.00		OUTROS SERVIÇOS DE TERCEIROS - PESSOA FISICA		0.01.00-001 001	15.000,00
088	3.3.90.39.00		OUTROS SERVIÇOS DE TERCEIROS - PESSOA JURIDICA		0.01.00-001 001	10.000,00
089	3.3.90.47.00		OBRIGAÇÕES TRIBUTARIAS E CONTRIBUTIVAS		0.01.00-001 001	3.000,00
090	4.4.90.52.00		EQUIPAMENTOS E MATERIAL PERMANENTE		0.01.00-001 001	12.000,00
091	3.1.90.04.00		CONTRATAÇÃO POR TEMPO DETERMINADO		0.01.00-001 001	1.000,00
092	3.1.90.11.00		VENCIMENTOS E VANTAGENS FIXAS - PESSOAL CIVIL		0.01.00-001 001	1.000,00
093	3.1.90.13.00		OBRIGAÇÕES PATRONAIS		0.01.00-001 001	1.000,00
094	3.1.91.13.00		OBRIGAÇÕES PATRONAIS - INTRA-ORÇAMENTARIO		0.01.00-001 001	1.000,00
095	3.3.90.14.00		DIARIAS - CIVIL		0.01.00-001 001	2.000,00
096	3.3.90.30.00		MATERIAL DE CONSUMO		0.01.00-001 001	15.000,00
097	3.3.90.36.00		OUTROS SERVIÇOS DE TERCEIROS - PESSOA FISICA		0.01.00-001 001	16.000,00
098	3.3.90.39.00		OUTROS SERVIÇOS DE TERCEIROS - PESSOA JURIDICA		0.01.00-001 001	25.000,00
099	3.3.90.47.00		OBRIGAÇÕES TRIBUTARIAS E CONTRIBUTIVAS		0.01.00-001 001	4.000,00
100	3.1.90.04.00		CONTRATAÇÃO POR TEMPO DETERMINADO		0.01.00-001 001	1.000,00
101	3.1.90.13.00		OBRIGAÇÕES PATRONAIS		0.01.00-001 001	1.000,00
102	3.3.90.30.00		MATERIAL DE CONSUMO		0.01.00-001 001	4.000,00
103	3.3.90.36.00		OUTROS SERVIÇOS DE TERCEIROS - PESSOA FISICA		0.01.00-001 001	3.000,00
104	3.3.90.39.00		OUTROS SERVIÇOS DE TERCEIROS - PESSOA JURIDICA		0.01.00-001 001	4.000,00
105	3.3.90.47.00		OBRIGAÇÕES TRIBUTARIAS E CONTRIBUTIVAS		0.01.00-001 001	1.000,00
106	3.1.90.04.00		CONTRATAÇÃO POR TEMPO DETERMINADO		0.01.00-001 001	1.000,00
107	3.1.90.13.00		OBRIGAÇÕES PATRONAIS		0.01.00-001 001	1.000,00
108	3.3.90.30.00		MATERIAL DE CONSUMO		0.01.00-001 001	4.000,00
109	3.3.90.36.00		OUTROS SERVIÇOS DE TERCEIROS - PESSOA FISICA		0.01.00-001 001	3.000,00
110	3.3.90.39.00		OUTROS SERVIÇOS DE TERCEIROS - PESSOA JURIDICA		0.01.00-001 001	4.000,00
111	3.3.90.47.00		OBRIGAÇÕES TRIBUTARIAS E CONTRIBUTIVAS		0.01.00-001 001	1.000,00
112	4.4.90.52.00		EQUIPAMENTOS E MATERIAL PERMANENTE		0.01.00-001 001	10.000,00
113	3.1.90.11.00		VENCIMENTOS E VANTAGENS FIXAS - PESSOAL CIVIL		0.01.00-001 001	10.000,00
114	3.1.91.13.00		OBRIGAÇÕES PATRONAIS - INTRA-ORÇAMENTARIO		0.01.00-001 001	3.000,00
115	3.3.90.30.00		MATERIAL DE CONSUMO		0.01.00-001 001	10.000,00
116	3.3.90.36.00		OUTROS SERVIÇOS DE TERCEIROS - PESSOA FISICA		0.01.00-001 001	17.000,00
117	3.3.90.39.00		OUTROS SERVIÇOS DE TERCEIROS - PESSOA JURIDICA		0.01.00-001 001	45.000,00
118	3.3.90.47.00		OBRIGAÇÕES TRIBUTARIAS E CONTRIBUTIVAS		0.01.00-001 001	4.000,00
119	4.4.90.52.00		EQUIPAMENTOS E MATERIAL PERMANENTE		0.01.00-001 001	10.000,00
120	3.1.90.11.00		VENCIMENTOS E VANTAGENS FIXAS - PESSOAL CIVIL		0.01.00-001 001	200.000,00
121	3.1.91.13.00		OBRIGAÇÕES PATRONAIS - INTRA-ORÇAMENTARIO		0.01.00-001 001	35.000,00
122	3.3.90.14.00		DIARIAS - CIVIL		0.01.00-001 001	15.000,00
123	3.3.90.30.00		MATERIAL DE CONSUMO		0.01.00-001 001	47.000,00
124	3.3.90.35.00		SERVIÇOS DE CONSULTORIA		0.01.00-001 001	200.000,00
125	3.3.90.36.00		OUTROS SERVIÇOS DE TERCEIROS - PESSOA FISICA		0.01.00-001 001	20.000,00
126	3.3.90.39.00		OUTROS SERVIÇOS DE TERCEIROS - PESSOA JURIDICA		0.01.00-001 001	100.000,00
127	3.3.90.47.00		OBRIGAÇÕES TRIBUTARIAS E CONTRIBUTIVAS		0.01.00-001 001	300.000,00
128	3.3.90.92.00		DESPESAS DE EXERCICIOS ANTERIORES		0.01.00-001 001	30.000,00
129	3.3.90.93.00		INDENIZAÇÕES E RESTITUIÇÕES		0.01.00-001 001	10.000,00
253	4.4.90.51.00		OBRAS E INSTALAÇÕES		0.01.00-001 001	10.000,00
<b>Função</b>	<b>08</b>		<b>Assistência Social</b>			<b>3.778.000,00</b>
321	4.4.90.52.00		EQUIPAMENTOS E MATERIAL PERMANENTE		0.01.00-001 001	10.000,00
322	3.1.90.04.00		CONTRATAÇÃO POR TEMPO DETERMINADO		0.01.00-001 001	7.000,00
323	3.1.90.11.00		VENCIMENTOS E VANTAGENS FIXAS - PESSOAL CIVIL		0.01.00-001 001	40.000,00
324	3.1.90.13.00		OBRIGAÇÕES PATRONAIS		0.01.00-001 001	2.000,00
325			OBRIGAÇÕES PATRONAIS - INTRA-ORÇAMENTARIO			





Entidade	Discriminação da Entidade	Vinc	Fte Recurso	Total Orcado
Ficha C/Loc	Func/Prog Catgo Discriminação			
326	3.1.91.13.00		0.01.00-001 001	11.000,00
327	3.3.90.14.00	DIÁRIAS - CIVIL	0.01.00-001 001	5.000,00
328	3.3.90.30.00	MATERIAL DE CONSUMO	0.01.00-001 001	5.000,00
329	3.3.90.36.00	OUTROS SERVIÇOS DE TERCEIROS - PESSOA FISICA	0.01.00-001 001	12.000,00
330	3.3.90.39.00	OUTROS SERVIÇOS DE TERCEIROS - PESSOA JURIDICA	0.01.00-001 001	13.000,00
331	3.3.90.47.00	OBRIGAÇÕES TRIBUTARIAS E CONTRIBUTIVAS	0.01.00-001 001	3.000,00
332	4.4.90.52.00	EQUIPAMENTOS E MATERIAL PERMANENTE	0.01.00-001 001	10.000,00
333	3.1.90.04.00	CONTRATAÇÃO POR TEMPO DETERMINADO	0.01.00-001 001	5.000,00
334	3.1.90.11.00	VENCIMENTOS E VANTAGENS FIXAS - PESSOAL CIVIL	0.01.00-001 001	5.000,00
335	3.1.90.13.00	OBRIGAÇÕES PATRONAIS	0.01.00-001 001	3.000,00
336	3.1.91.13.00	OBRIGAÇÕES PATRONAIS - INTRA-ORÇAMENTARIO	0.01.00-001 001	3.000,00
337	3.3.90.14.00	DIÁRIAS - CIVIL	0.01.00-001 001	2.000,00
338	3.3.90.30.00	MATERIAL DE CONSUMO	0.01.00-001 001	5.000,00
339	3.3.90.36.00	OUTROS SERVIÇOS DE TERCEIROS - PESSOA FISICA	0.01.00-001 001	3.000,00
340	3.3.90.39.00	OUTROS SERVIÇOS DE TERCEIROS - PESSOA JURIDICA	0.01.00-001 001	5.000,00
341	3.3.90.47.00	OBRIGAÇÕES TRIBUTARIAS E CONTRIBUTIVAS	0.01.00-001 001	2.000,00
342	3.3.90.30.00	MATERIAL DE CONSUMO	0.01.00-001 001	5.000,00
343	3.3.90.36.00	OUTROS SERVIÇOS DE TERCEIROS - PESSOA FISICA	0.01.00-001 001	3.000,00
344	3.3.90.39.00	OUTROS SERVIÇOS DE TERCEIROS - PESSOA JURIDICA	0.01.00-001 001	5.000,00
387	3.3.90.47.00	OBRIGAÇÕES TRIBUTARIAS E CONTRIBUTIVAS	0.01.00-001 001	2.000,00
388	3.1.90.04.00	CONTRATAÇÃO POR TEMPO DETERMINADO	0.01.00-001 001	2.000,00
389	3.1.90.11.00	VENCIMENTOS E VANTAGENS FIXAS - PESSOAL CIVIL	0.01.00-001 001	5.000,00
390	3.1.90.13.00	OBRIGAÇÕES PATRONAIS	0.01.00-001 001	3.000,00
391	3.1.91.13.00	OBRIGAÇÕES PATRONAIS - INTRA-ORÇAMENTARIO	0.01.00-001 001	3.000,00
392	3.3.90.14.00	DIÁRIAS - CIVIL	0.01.00-001 001	2.000,00
393	3.3.90.30.00	MATERIAL DE CONSUMO	0.01.00-001 001	5.000,00
394	3.3.90.36.00	OUTROS SERVIÇOS DE TERCEIROS - PESSOA FISICA	0.01.00-001 001	3.000,00
395	3.3.90.39.00	OUTROS SERVIÇOS DE TERCEIROS - PESSOA JURIDICA	0.01.00-001 001	7.000,00
589	3.3.90.47.00	OBRIGAÇÕES TRIBUTARIAS E CONTRIBUTIVAS	0.01.00-001 001	2.000,00
590	3.3.50.43.00	SUBVENÇÕES SOCIAIS	0.01.00-001 001	200.000,00
591	3.3.50.43.00	SUBVENÇÕES SOCIAIS	0.02.16-500 002	200.000,00
592	4.4.90.52.00	EQUIPAMENTOS E MATERIAL PERMANENTE	0.01.00-001 001	50.000,00
593	4.4.90.51.00	OBRAS E INSTALAÇÕES	0.01.00-001 001	20.000,00
594	3.1.90.04.00	CONTRATAÇÃO POR TEMPO DETERMINADO	0.01.00-001 001	10.000,00
595	3.1.90.11.00	VENCIMENTOS E VANTAGENS FIXAS - PESSOAL CIVIL	0.01.00-001 001	7.000,00
596	3.1.90.13.00	OBRIGAÇÕES PATRONAIS	0.01.00-001 001	3.000,00
597	3.1.91.13.00	OBRIGAÇÕES PATRONAIS - INTRA-ORÇAMENTARIO	0.01.00-001 001	3.000,00
598	3.3.90.14.00	DIÁRIAS - CIVIL	0.01.00-001 001	10.000,00
599	3.3.90.30.00	MATERIAL DE CONSUMO	0.01.00-001 001	10.000,00
600	3.3.90.32.00	Material, Bem ou Serviço para Distribuição Gratuita	0.01.00-001 001	5.000,00
601	3.3.90.35.00	SERVIÇOS DE CONSULTORIA	0.01.00-001 001	30.000,00
602	3.3.90.36.00	OUTROS SERVIÇOS DE TERCEIROS - PESSOA FISICA	0.01.00-001 001	9.000,00
603	3.3.90.39.00	OUTROS SERVIÇOS DE TERCEIROS - PESSOA JURIDICA	0.01.00-001 001	20.000,00
680	3.3.90.47.00	OBRIGAÇÕES TRIBUTARIAS E CONTRIBUTIVAS	0.01.00-001 001	3.000,00
681	4.4.90.51.00	OBRAS E INSTALAÇÕES	0.01.00-500 000	20.000,00
682	4.4.90.52.00	EQUIPAMENTOS E MATERIAL PERMANENTE	0.01.00-500 000	5.000,00
683	4.4.90.52.00	EQUIPAMENTOS E MATERIAL PERMANENTE	0.02.15-500 001	35.000,00
684	3.1.90.04.00	CONTRATAÇÃO POR TEMPO DETERMINADO	0.01.00-500 000	250.000,00
685	3.1.90.11.00	VENCIMENTOS E VANTAGENS FIXAS - PESSOAL CIVIL	0.01.00-500 000	390.000,00
686	3.1.90.13.00	OBRIGAÇÕES PATRONAIS	0.01.00-500 000	40.000,00
687	3.1.90.92.00	DESPESAS DE EXERCÍCIOS ANTERIORES	0.01.00-500 000	2.000,00
688	3.1.90.94.00	INDENIZAÇÕES E RESTITUIÇÕES TRABALHISTAS	0.01.00-500 000	10.000,00
689	3.1.91.13.00	OBRIGAÇÕES PATRONAIS - INTRA-ORÇAMENTARIO	0.01.00-500 000	152.000,00
690	3.3.50.43.00	SUBVENÇÕES SOCIAIS	0.01.00-500 000	36.000,00
691	3.3.90.14.00	DIÁRIAS - CIVIL	0.01.00-500 000	15.000,00
692	3.3.90.30.00	MATERIAL DE CONSUMO	0.01.00-500 000	25.000,00
693	3.3.90.32.00	Material, Bem ou Serviço para Distribuição Gratuita	0.01.00-500 000	25.000,00
694	3.3.90.35.00	SERVIÇOS DE CONSULTORIA	0.01.00-500 000	46.000,00
695	3.3.90.36.00	OUTROS SERVIÇOS DE TERCEIROS - PESSOA FISICA	0.01.00-500 000	31.000,00
696	3.3.90.39.00	OUTROS SERVIÇOS DE TERCEIROS - PESSOA JURIDICA	0.01.00-500 000	59.000,00
697	3.3.90.47.00	OBRIGAÇÕES TRIBUTARIAS E CONTRIBUTIVAS	0.01.00-500 000	14.000,00
698	3.3.90.48.00	OUTROS AUXÍLIOS FINANCEIROS A PESSOA FISICA	0.01.00-500 000	25.000,00
699	3.3.90.92.00	DESPESAS DE EXERCÍCIOS ANTERIORES	0.01.00-500 000	11.000,00
700	3.1.90.04.00	CONTRATAÇÃO POR TEMPO DETERMINADO	0.02.15-500 001	15.000,00
700	3.1.90.11.00	VENCIMENTOS E VANTAGENS FIXAS - PESSOAL CIVIL	0.02.15-500 001	15.000,00





Entidade	Discriminação da Entidade			Vinc	Fte Recurso	Total Orcado
Ficha C/Loc	Func/Prog	Catgo	Discriminação			
701	3.1.90.13.00		OBRIGAÇÕES PATRONAIS		0.02.15-500 001	5.000,00
702	3.1.91.13.00		OBRIGAÇÕES PATRONAIS - INTRA-ORÇAMENTARIO		0.02.15-500 001	5.000,00
703	3.3.90.30.00		MATERIAL DE CONSUMO		0.01.00-500 000	30.000,00
704	3.3.90.30.00		MATERIAL DE CONSUMO		0.02.15-500 001	10.000,00
705	3.3.90.36.00		OUTROS SERVIÇOS DE TERCEIROS - PESSOA FISICA		0.01.00-500 000	8.000,00
706	3.3.90.36.00		OUTROS SERVIÇOS DE TERCEIROS - PESSOA FISICA		0.02.15-500 001	16.000,00
707	3.3.90.39.00		OUTROS SERVIÇOS DE TERCEIROS - PESSOA JURIDICA		0.01.00-500 000	8.000,00
708	3.3.90.39.00		OUTROS SERVIÇOS DE TERCEIROS - PESSOA JURIDICA		0.02.15-500 001	38.000,00
709	3.3.90.47.00		OBRIGAÇÕES TRIBUTARIAS E CONTRIBUTIVAS		0.01.00-500 000	2.000,00
710	3.3.90.47.00		OBRIGAÇÕES TRIBUTARIAS E CONTRIBUTIVAS		0.02.15-500 001	1.000,00
711	4.4.90.52.00		EQUIPAMENTOS E MATERIAL PERMANENTE		0.02.15-500 001	5.000,00
712	3.1.90.04.00		CONTRATAÇÃO POR TEMPO DETERMINADO		0.01.00-500 000	20.000,00
713	3.1.90.13.00		OBRIGAÇÕES PATRONAIS		0.01.00-500 000	4.000,00
714	3.3.90.30.00		MATERIAL DE CONSUMO		0.01.00-500 000	15.000,00
715	3.3.90.30.00		MATERIAL DE CONSUMO		0.02.15-500 001	17.000,00
716	3.3.90.32.00		Material, Bem ou Serviço para Distribuição Gratuita		0.02.15-500 001	16.000,00
717	3.3.90.36.00		OUTROS SERVIÇOS DE TERCEIROS - PESSOA FISICA		0.01.00-500 000	1.000,00
718	3.3.90.36.00		OUTROS SERVIÇOS DE TERCEIROS - PESSOA FISICA		0.02.15-500 001	16.000,00
719	3.3.90.39.00		OUTROS SERVIÇOS DE TERCEIROS - PESSOA JURIDICA		0.01.00-500 000	2.000,00
720	3.3.90.39.00		OUTROS SERVIÇOS DE TERCEIROS - PESSOA JURIDICA		0.02.15-500 001	8.000,00
721	3.3.90.47.00		OBRIGAÇÕES TRIBUTARIAS E CONTRIBUTIVAS		0.01.00-500 000	1.000,00
722	3.3.90.47.00		OBRIGAÇÕES TRIBUTARIAS E CONTRIBUTIVAS		0.02.15-500 001	2.000,00
723	3.1.90.04.00		CONTRATAÇÃO POR TEMPO DETERMINADO		0.01.00-500 000	2.000,00
724	3.1.90.04.00		CONTRATAÇÃO POR TEMPO DETERMINADO		0.02.15-500 001	7.000,00
725	3.1.90.11.00		VENCIMENTOS E VANTAGENS FIXAS - PESSOAL CIVIL		0.01.00-500 000	2.000,00
726	3.1.90.11.00		VENCIMENTOS E VANTAGENS FIXAS - PESSOAL CIVIL		0.02.15-500 001	2.000,00
727	3.1.90.13.00		OBRIGAÇÕES PATRONAIS		0.01.00-500 000	2.000,00
728	3.1.90.13.00		OBRIGAÇÕES PATRONAIS		0.02.15-500 001	2.000,00
729	3.1.91.13.00		OBRIGAÇÕES PATRONAIS - INTRA-ORÇAMENTARIO		0.01.00-500 000	2.000,00
730	3.1.91.13.00		OBRIGAÇÕES PATRONAIS - INTRA-ORÇAMENTARIO		0.02.15-500 001	2.000,00
731	3.3.90.14.00		DIARIAS - CIVIL		0.01.00-500 000	3.000,00
732	3.3.90.30.00		MATERIAL DE CONSUMO		0.01.00-500 000	25.000,00
733	3.3.90.30.00		MATERIAL DE CONSUMO		0.02.15-500 001	5.000,00
734	3.3.90.32.00		Material, Bem ou Serviço para Distribuição Gratuita		0.02.15-500 001	1.000,00
735	3.3.90.36.00		OUTROS SERVIÇOS DE TERCEIROS - PESSOA FISICA		0.01.00-500 000	23.000,00
736	3.3.90.36.00		OUTROS SERVIÇOS DE TERCEIROS - PESSOA FISICA		0.02.15-500 001	3.000,00
737	3.3.90.39.00		OUTROS SERVIÇOS DE TERCEIROS - PESSOA JURIDICA		0.01.00-500 000	40.000,00
738	3.3.90.39.00		OUTROS SERVIÇOS DE TERCEIROS - PESSOA JURIDICA		0.02.15-500 001	10.000,00
739	3.3.90.47.00		OBRIGAÇÕES TRIBUTARIAS E CONTRIBUTIVAS		0.01.00-500 000	10.000,00
740	3.3.90.47.00		OBRIGAÇÕES TRIBUTARIAS E CONTRIBUTIVAS		0.02.15-500 001	2.000,00
741	4.4.90.52.00		EQUIPAMENTOS E MATERIAL PERMANENTE		0.02.15-500 001	5.000,00
742	3.1.90.04.00		CONTRATAÇÃO POR TEMPO DETERMINADO		0.02.15-500 001	15.000,00
743	3.1.90.11.00		VENCIMENTOS E VANTAGENS FIXAS - PESSOAL CIVIL		0.02.15-500 001	10.000,00
744	3.1.90.13.00		OBRIGAÇÕES PATRONAIS		0.02.15-500 001	5.000,00
745	3.1.91.13.00		OBRIGAÇÕES PATRONAIS - INTRA-ORÇAMENTARIO		0.02.15-500 001	5.000,00
746	3.3.90.14.00		DIARIAS - CIVIL		0.02.15-500 001	10.000,00
747	3.3.90.30.00		MATERIAL DE CONSUMO		0.02.15-500 001	10.000,00
748	3.3.90.36.00		OUTROS SERVIÇOS DE TERCEIROS - PESSOA FISICA		0.02.15-500 001	10.000,00
749	3.3.90.39.00		OUTROS SERVIÇOS DE TERCEIROS - PESSOA JURIDICA		0.02.15-500 001	5.000,00
750	3.3.90.47.00		OBRIGAÇÕES TRIBUTARIAS E CONTRIBUTIVAS		0.02.15-500 001	2.000,00
751	4.4.90.52.00		EQUIPAMENTOS E MATERIAL PERMANENTE		0.02.15-500 001	5.000,00
752	4.4.90.51.00		OBRAS E INSTALAÇÕES		0.01.00-500 000	23.000,00
753	4.4.90.52.00		EQUIPAMENTOS E MATERIAL PERMANENTE		0.01.00-500 000	30.000,00
754	4.4.90.52.00		EQUIPAMENTOS E MATERIAL PERMANENTE		0.01.00-500 000	30.000,00
755	4.4.90.52.00		EQUIPAMENTOS E MATERIAL PERMANENTE		0.02.15-500 001	5.000,00
756	3.1.90.04.00		CONTRATAÇÃO POR TEMPO DETERMINADO		0.02.15-500 001	2.000,00
757	3.1.90.11.00		VENCIMENTOS E VANTAGENS FIXAS - PESSOAL CIVIL		0.02.15-500 001	2.000,00
758	3.1.90.13.00		OBRIGAÇÕES PATRONAIS		0.02.15-500 001	2.000,00
759	3.1.91.13.00		OBRIGAÇÕES PATRONAIS - INTRA-ORÇAMENTARIO		0.02.15-500 001	2.000,00
760	3.3.90.30.00		MATERIAL DE CONSUMO		0.02.15-500 001	10.000,00
761	3.3.90.32.00		Material, Bem ou Serviço para Distribuição Gratuita		0.02.15-500 001	1.000,00
762	3.3.90.36.00		OUTROS SERVIÇOS DE TERCEIROS - PESSOA FISICA		0.02.15-500 001	6.000,00
763	3.3.90.39.00		OUTROS SERVIÇOS DE TERCEIROS - PESSOA JURIDICA		0.02.15-500 001	15.000,00
764	3.3.90.47.00		OBRIGAÇÕES TRIBUTARIAS E CONTRIBUTIVAS		0.02.15-500 001	2.000,00
765	4.4.90.52.00		EQUIPAMENTOS E MATERIAL PERMANENTE		0.02.15-500 001	5.000,00



**PREFEITURA MUNICIPAL DE IBIMIRIM**

Avenida Castro Alves, 432 - CNPJ:10105971/0001-50

Orçamento Programa - Exercício de 2020

**RELATÓRIO DA DESPESA POR FUNÇÃO**

Page 5

Entidade	Discriminação da Entidade			Vinc	Fte Recurso	Total Orcado
Ficha CLoc	Func/Prog	Catgo	Discriminação			
766		3.1.90.04.00	CONTRATAÇÃO POR TEMPO DETERMINADO		0.01.00-500 000	120.000,00
767		3.1.90.04.00	CONTRATAÇÃO POR TEMPO DETERMINADO		0.02.15-500 001	4.000,00
768		3.1.90.11.00	VENCIMENTOS E VANTAGENS FIXAS - PESSOAL CIVIL		0.01.00-500 000	24.000,00
769		3.1.90.13.00	OBRIGAÇÕES PATRONAIS		0.01.00-500 000	2.000,00
770		3.1.90.13.00	OBRIGAÇÕES PATRONAIS		0.02.15-500 001	5.000,00
771		3.1.91.13.00	OBRIGAÇÕES PATRONAIS - INTRA-ORÇAMENTARIO		0.02.15-500 000	5.000,00
772		3.3.90.14.00	DIARIAS - CIVIL		0.01.00-500 000	3.000,00
773		3.3.90.14.00	DIARIAS - CIVIL		0.02.15-500 001	3.000,00
774		3.3.90.30.00	MATERIAL DE CONSUMO		0.01.00-500 000	10.000,00
775		3.3.90.30.00	MATERIAL DE CONSUMO		0.02.15-500 001	10.000,00
776		3.3.90.36.00	OUTROS SERVIÇOS DE TERCEIROS - PESSOA FISICA		0.01.00-500 000	23.000,00
777		3.3.90.36.00	OUTROS SERVIÇOS DE TERCEIROS - PESSOA FISICA		0.02.15-500 001	3.000,00
778		3.3.90.39.00	OUTROS SERVIÇOS DE TERCEIROS - PESSOA JURIDICA		0.01.00-500 000	15.000,00
779		3.3.90.39.00	OUTROS SERVIÇOS DE TERCEIROS - PESSOA JURIDICA		0.02.15-500 001	10.000,00
780		3.3.90.47.00	OBRIGAÇÕES TRIBUTARIAS E CONTRIBUTIVAS		0.01.00-500 000	12.000,00
781		3.3.90.47.00	OBRIGAÇÕES TRIBUTARIAS E CONTRIBUTIVAS		0.02.15-500 001	2.000,00
782		4.4.90.52.00	EQUIPAMENTOS E MATERIAL PERMANENTE		0.02.15-500 001	5.000,00
783		3.1.90.04.00	CONTRATAÇÃO POR TEMPO DETERMINADO		0.02.15-500 001	2.000,00
784		3.1.90.13.00	OBRIGAÇÕES PATRONAIS		0.02.15-500 001	1.000,00
785		3.3.90.14.00	DIARIAS - CIVIL		0.02.15-500 001	2.000,00
786		3.3.90.30.00	MATERIAL DE CONSUMO		0.02.15-500 001	10.000,00
787		3.3.90.36.00	OUTROS SERVIÇOS DE TERCEIROS - PESSOA FISICA		0.02.15-500 001	10.000,00
788		3.3.90.39.00	OUTROS SERVIÇOS DE TERCEIROS - PESSOA JURIDICA		0.02.15-500 001	15.000,00
789		3.3.90.47.00	OBRIGAÇÕES TRIBUTARIAS E CONTRIBUTIVAS		0.02.15-500 001	2.000,00
790		4.4.90.52.00	EQUIPAMENTOS E MATERIAL PERMANENTE		0.02.15-500 001	5.000,00
791		3.1.90.04.00	CONTRATAÇÃO POR TEMPO DETERMINADO		0.02.15-500 001	15.000,00
792		3.1.90.11.00	VENCIMENTOS E VANTAGENS FIXAS - PESSOAL CIVIL		0.02.15-500 001	3.000,00
793		3.1.90.13.00	OBRIGAÇÕES PATRONAIS		0.02.15-500 001	4.000,00
794		3.1.91.13.00	OBRIGAÇÕES PATRONAIS - INTRA-ORÇAMENTARIO		0.02.15-500 001	2.000,00
795		3.3.90.14.00	DIARIAS - CIVIL		0.02.15-500 001	2.000,00
796		3.3.90.30.00	MATERIAL DE CONSUMO		0.02.15-500 001	10.000,00
797		3.3.90.32.00	Material, Bem ou Serviço para Distribuição Gratuita		0.01.00-500 000	1.000,00
798		3.3.90.33.00	PASSAGENS E DESPESAS COM LOCOMOÇÃO		0.02.15-500 001	1.000,00
799		3.3.90.36.00	OUTROS SERVIÇOS DE TERCEIROS - PESSOA FISICA		0.02.15-500 001	16.000,00
800		3.3.90.39.00	OUTROS SERVIÇOS DE TERCEIROS - PESSOA JURIDICA		0.02.15-500 001	10.000,00
801		3.3.90.47.00	OBRIGAÇÕES TRIBUTARIAS E CONTRIBUTIVAS		0.02.15-500 001	1.000,00
802		4.4.90.52.00	EQUIPAMENTOS E MATERIAL PERMANENTE		0.02.15-500 001	5.000,00
803		3.1.90.04.00	CONTRATAÇÃO POR TEMPO DETERMINADO		0.02.15-500 001	2.000,00
804		3.1.90.11.00	VENCIMENTOS E VANTAGENS FIXAS - PESSOAL CIVIL		0.02.15-500 001	1.000,00
805		3.1.90.13.00	OBRIGAÇÕES PATRONAIS		0.02.15-500 001	2.000,00
806		3.1.91.13.00	OBRIGAÇÕES PATRONAIS - INTRA-ORÇAMENTARIO		0.02.15-500 001	1.000,00
807		3.3.90.14.00	DIARIAS - CIVIL		0.02.15-500 001	4.000,00
808		3.3.90.30.00	MATERIAL DE CONSUMO		0.02.15-500 001	8.000,00
809		3.3.90.32.00	Material, Bem ou Serviço para Distribuição Gratuita		0.01.00-500 000	2.000,00
810		3.3.90.33.00	PASSAGENS E DESPESAS COM LOCOMOÇÃO		0.02.15-500 001	2.000,00
811		3.3.90.36.00	OUTROS SERVIÇOS DE TERCEIROS - PESSOA FISICA		0.02.15-500 001	8.000,00
812		3.3.90.39.00	OUTROS SERVIÇOS DE TERCEIROS - PESSOA JURIDICA		0.02.15-500 001	12.000,00
813		3.3.90.47.00	OBRIGAÇÕES TRIBUTARIAS E CONTRIBUTIVAS		0.02.15-500 001	2.000,00
814		4.4.90.52.00	EQUIPAMENTOS E MATERIAL PERMANENTE		0.02.15-500 001	2.000,00
815		3.1.90.04.00	CONTRATAÇÃO POR TEMPO DETERMINADO		0.02.15-500 001	10.000,00
816		3.1.90.13.00	OBRIGAÇÕES PATRONAIS		0.02.15-500 001	3.000,00
817		3.3.90.14.00	DIARIAS - CIVIL		0.02.15-500 001	2.000,00
818		3.3.90.30.00	MATERIAL DE CONSUMO		0.02.15-500 001	10.000,00
819		3.3.90.32.00	Material, Bem ou Serviço para Distribuição Gratuita		0.02.15-500 001	2.000,00
820		3.3.90.36.00	OUTROS SERVIÇOS DE TERCEIROS - PESSOA FISICA		0.02.15-500 001	18.000,00
821		3.3.90.36.00	OUTROS SERVIÇOS DE TERCEIROS - PESSOA FISICA		0.02.16-500 002	5.000,00
822		3.3.90.39.00	OUTROS SERVIÇOS DE TERCEIROS - PESSOA JURIDICA		0.02.15-500 001	10.000,00
823		3.3.90.39.00	OUTROS SERVIÇOS DE TERCEIROS - PESSOA JURIDICA		0.02.16-500 002	5.000,00
824		3.3.90.47.00	OBRIGAÇÕES TRIBUTARIAS E CONTRIBUTIVAS		0.02.15-500 001	3.000,00
825		3.3.90.47.00	OBRIGAÇÕES TRIBUTARIAS E CONTRIBUTIVAS		0.02.16-500 002	2.000,00
826		4.4.90.52.00	EQUIPAMENTOS E MATERIAL PERMANENTE		0.02.15-500 001	5.000,00
827		3.3.90.30.00	MATERIAL DE CONSUMO		0.01.00-500 000	7.000,00
828		3.3.90.30.00	MATERIAL DE CONSUMO		0.02.15-500 001	10.000,00
829		3.3.90.36.00	OUTROS SERVIÇOS DE TERCEIROS - PESSOA FISICA		0.01.00-500 000	6.000,00
830		3.3.90.36.00	OUTROS SERVIÇOS DE TERCEIROS - PESSOA FISICA		0.02.15-500 001	3.000,00





Entidade	Discriminação da Entidade			Vinc	Fte Recurso	Total Orcado
Ficha CLoc	Func/Prog	Catgo	Discriminação			
831		3.3.90.36.00	OUTROS SERVIÇOS DE TERCEIROS - PESSOA FÍSICA		0.02.16-500 002	8.000,00
832		3.3.90.39.00	OUTROS SERVIÇOS DE TERCEIROS - PESSOA JURIDICA		0.01.00-500 000	7.000,00
833		3.3.90.39.00	OUTROS SERVIÇOS DE TERCEIROS - PESSOA JURIDICA		0.02.15-500 001	8.000,00
834		3.3.90.39.00	OUTROS SERVIÇOS DE TERCEIROS - PESSOA JURIDICA		0.02.16-500 002	13.000,00
835		3.3.90.47.00	OBRIGAÇÕES TRIBUTARIAS E CONTRIBUTIVAS		0.01.00-500 000	2.000,00
836		3.3.90.47.00	OBRIGAÇÕES TRIBUTARIAS E CONTRIBUTIVAS		0.02.15-500 001	2.000,00
837		3.3.90.47.00	OBRIGAÇÕES TRIBUTARIAS E CONTRIBUTIVAS		0.02.16-500 002	2.000,00
838		4.4.90.52.00	EQUIPAMENTOS E MATERIAL PERMANENTE		0.02.16-500 002	10.000,00
839		3.3.90.30.00	MATERIAL DE CONSUMO		0.01.00-500 000	11.000,00
840		3.3.90.30.00	MATERIAL DE CONSUMO		0.02.15-500 001	20.000,00
841		3.3.90.36.00	OUTROS SERVIÇOS DE TERCEIROS - PESSOA FISICA		0.01.00-500 000	5.000,00
842		3.3.90.36.00	OUTROS SERVIÇOS DE TERCEIROS - PESSOA FISICA		0.02.15-500 001	2.000,00
843		3.3.90.39.00	OUTROS SERVIÇOS DE TERCEIROS - PESSOA JURIDICA		0.01.00-500 000	5.000,00
844		3.3.90.39.00	OUTROS SERVIÇOS DE TERCEIROS - PESSOA JURIDICA		0.02.15-500 001	3.000,00
845		3.3.90.47.00	OBRIGAÇÕES TRIBUTARIAS E CONTRIBUTIVAS		0.01.00-500 000	1.000,00
846		3.3.90.47.00	OBRIGAÇÕES TRIBUTARIAS E CONTRIBUTIVAS		0.02.15-500 001	1.000,00
847		3.1.90.04.00	CONTRATAÇÃO POR TEMPO DETERMINADO		0.01.00-500 000	40.000,00
848		3.1.90.13.00	OBRIGAÇÕES PATRONAIS		0.01.00-500 000	11.000,00
849		3.3.90.14.00	DIARIAS - CIVIL		0.02.15-500 001	3.000,00
850		3.3.90.30.00	MATERIAL DE CONSUMO		0.01.00-500 000	7.000,00
851		3.3.90.30.00	MATERIAL DE CONSUMO		0.02.15-500 001	20.000,00
852		3.3.90.32.00	Material, Bem ou Serviço para Distribuição Gratuita		0.01.00-500 000	2.000,00
853		3.3.90.36.00	OUTROS SERVIÇOS DE TERCEIROS - PESSOA FISICA		0.01.00-500 000	3.000,00
854		3.3.90.36.00	OUTROS SERVIÇOS DE TERCEIROS - PESSOA FISICA		0.02.15-500 001	3.000,00
855		3.3.90.39.00	OUTROS SERVIÇOS DE TERCEIROS - PESSOA JURIDICA		0.01.00-500 000	10.000,00
856		3.3.90.39.00	OUTROS SERVIÇOS DE TERCEIROS - PESSOA JURIDICA		0.02.15-500 001	10.000,00
857		3.3.90.47.00	OBRIGAÇÕES TRIBUTARIAS E CONTRIBUTIVAS		0.01.00-500 000	2.000,00
858		3.3.90.47.00	OBRIGAÇÕES TRIBUTARIAS E CONTRIBUTIVAS		0.02.15-500 001	2.000,00
859		4.4.90.52.00	EQUIPAMENTOS E MATERIAL PERMANENTE		0.01.00-500 000	20.000,00
860		3.3.90.30.00	MATERIAL DE CONSUMO		0.01.00-500 000	10.000,00
861		3.3.90.36.00	OUTROS SERVIÇOS DE TERCEIROS - PESSOA FISICA		0.01.00-500 000	8.000,00
862		3.3.90.39.00	OUTROS SERVIÇOS DE TERCEIROS - PESSOA JURIDICA		0.01.00-500 000	10.000,00
863		3.3.90.47.00	OBRIGAÇÕES TRIBUTARIAS E CONTRIBUTIVAS		0.01.00-500 000	2.000,00
864		3.3.90.30.00	MATERIAL DE CONSUMO		0.01.00-500 000	10.000,00
865		3.3.90.36.00	OUTROS SERVIÇOS DE TERCEIROS - PESSOA FISICA		0.01.00-500 000	8.000,00
866		3.3.90.39.00	OUTROS SERVIÇOS DE TERCEIROS - PESSOA JURIDICA		0.01.00-500 000	10.000,00
867		3.3.90.47.00	OBRIGAÇÕES TRIBUTARIAS E CONTRIBUTIVAS		0.01.00-500 000	2.000,00
868		4.4.90.52.00	EQUIPAMENTOS E MATERIAL PERMANENTE		0.01.00-500 000	30.000,00
869		4.4.90.52.00	EQUIPAMENTOS E MATERIAL PERMANENTE		0.02.15-500 001	4.000,00
870		3.1.90.04.00	CONTRATAÇÃO POR TEMPO DETERMINADO		0.01.00-500 000	25.000,00
871		3.1.90.04.00	CONTRATAÇÃO POR TEMPO DETERMINADO		0.02.15-500 001	5.000,00
872		3.1.90.13.00	OBRIGAÇÕES PATRONAIS		0.01.00-500 000	5.000,00
873		3.1.90.13.00	OBRIGAÇÕES PATRONAIS		0.02.15-500 001	1.000,00
874		3.3.90.14.00	DIARIAS - CIVIL		0.02.15-500 001	3.000,00
875		3.3.90.30.00	MATERIAL DE CONSUMO		0.01.00-500 000	5.000,00
876		3.3.90.36.00	OUTROS SERVIÇOS DE TERCEIROS - PESSOA FISICA		0.01.00-500 000	16.000,00
877		3.3.90.36.00	OUTROS SERVIÇOS DE TERCEIROS - PESSOA FISICA		0.02.16-500 002	12.000,00
878		3.3.90.39.00	OUTROS SERVIÇOS DE TERCEIROS - PESSOA JURIDICA		0.01.00-500 000	42.000,00
879		3.3.90.39.00	OUTROS SERVIÇOS DE TERCEIROS - PESSOA JURIDICA		0.02.16-500 002	10.000,00
880		3.3.90.47.00	OBRIGAÇÕES TRIBUTARIAS E CONTRIBUTIVAS		0.01.00-500 000	4.000,00
881		3.3.90.47.00	OBRIGAÇÕES TRIBUTARIAS E CONTRIBUTIVAS		0.02.16-500 002	3.000,00
882		4.4.90.52.00	EQUIPAMENTOS E MATERIAL PERMANENTE		0.02.15-500 001	20.000,00
883		3.3.90.14.00	DIARIAS - CIVIL		0.02.15-500 001	2.000,00
884		3.3.90.30.00	MATERIAL DE CONSUMO		0.01.00-500 000	52.000,00
885		3.3.90.30.00	MATERIAL DE CONSUMO		0.02.15-500 001	18.000,00
886		3.3.90.35.00	SERVIÇOS DE CONSULTORIA		0.02.15-500 001	2.000,00
887		3.3.90.36.00	OUTROS SERVIÇOS DE TERCEIROS - PESSOA FISICA		0.01.00-500 000	9.000,00
888		3.3.90.36.00	OUTROS SERVIÇOS DE TERCEIROS - PESSOA FISICA		0.02.15-500 001	8.000,00
889		3.3.90.39.00	OUTROS SERVIÇOS DE TERCEIROS - PESSOA JURIDICA		0.01.00-500 000	12.000,00
890		3.3.90.39.00	OUTROS SERVIÇOS DE TERCEIROS - PESSOA JURIDICA		0.02.15-500 001	21.000,00
891		3.3.90.47.00	OBRIGAÇÕES TRIBUTARIAS E CONTRIBUTIVAS		0.01.00-500 000	3.000,00
892		3.3.90.47.00	OBRIGAÇÕES TRIBUTARIAS E CONTRIBUTIVAS		0.02.15-500 001	2.000,00
893		4.4.90.52.00	EQUIPAMENTOS E MATERIAL PERMANENTE		0.02.15-500 001	5.000,00
894		3.1.90.04.00	CONTRATAÇÃO POR TEMPO DETERMINADO		0.01.00-500 000	2.000,00
895		3.1.90.13.00	OBRIGAÇÕES PATRONAIS		0.01.00-500 000	2.000,00





Entidade	Discriminação da Entidade			Vinc	Fte Recurso	Total Orcado
Ficha CLoc	Func/Prog	Catgo	Discriminação			
896	3.3.90.14.00		DIÁRIAS - CIVIL		0.01.00-500 000	5.000,00
897	3.3.90.30.00		MATERIAL DE CONSUMO		0.01.00-500 000	20.000,00
898	3.3.90.36.00		OUTROS SERVIÇOS DE TERCEIROS - PESSOA FISICA		0.01.00-500 000	14.000,00
899	3.3.90.39.00		OUTROS SERVIÇOS DE TERCEIROS - PESSOA JURIDICA		0.01.00-500 000	5.000,00
900	3.3.90.47.00		OBRIGAÇÕES TRIBUTARIAS E CONTRIBUTIVAS		0.01.00-500 000	4.000,00
901	4.4.90.52.00		EQUIPAMENTOS E MATERIAL PERMANENTE		0.02.15-500 001	5.000,00
<b>Função</b>	<b>09</b>		<b>Previdência Social</b>			<b>4.656.000,00</b>
902	4.4.90.51.00		OBRAS E INSTALAÇÕES		0.22.00-600 022	3.000,00
903	4.4.90.52.00		EQUIPAMENTOS E MATERIAL PERMANENTE		0.22.00-600 022	11.000,00
904	4.4.90.61.00		AQUISIÇÃO DE IMOVEIS		0.22.00-600 022	1.000,00
905	3.1.90.04.00		CONTRATAÇÃO POR TEMPO DETERMINADO		0.22.00-600 022	1.000,00
906	3.1.90.11.00		VENCIMENTOS E VANTAGENS FIXAS - PESSOAL CIVIL		0.22.00-600 022	1.000,00
907	3.1.90.13.00		OBRIGAÇÕES PATRONAIS		0.22.00-600 022	1.000,00
908	3.1.91.13.00		OBRIGAÇÕES PATRONAIS - INTRA-ORÇAMENTARIO		0.22.00-600 022	1.000,00
909	3.3.90.14.00		DIARIAS - CIVIL		0.22.00-600 022	6.000,00
910	3.3.90.30.00		MATERIAL DE CONSUMO		0.22.00-600 022	10.000,00
911	3.3.90.33.00		PASSAGENS E DESPESAS COM LOCOMOÇÃO		0.22.00-600 022	3.000,00
912	3.3.90.35.00		SERVIÇOS DE CONSULTORIA		0.22.00-600 022	110.000,00
913	3.3.90.36.00		OUTROS SERVIÇOS DE TERCEIROS - PESSOA FISICA		0.22.00-600 022	20.000,00
914	3.3.90.39.00		OUTROS SERVIÇOS DE TERCEIROS - PESSOA JURIDICA		0.22.00-600 022	80.000,00
915	3.3.90.47.00		OBRIGAÇÕES TRIBUTARIAS E CONTRIBUTIVAS		0.22.00-600 022	5.000,00
916	3.3.90.92.00		DESPESAS DE EXERCICIOS ANTERIORES		0.22.00-600 022	3.000,00
917	3.1.90.01.00		Aposentadorias, Reserva Remunerada e Reformas		0.22.00-600 022	3.575.000,00
918	3.1.90.03.00		Pensões do RPPS e do Militar		0.22.00-600 022	700.000,00
919	3.1.90.05.00		Outros Benefícios Previdenciários do servidor ou do militar		0.22.00-600 022	120.000,00
920	3.1.90.92.00		DESPESAS DE EXERCÍCIOS ANTERIORES		0.22.00-600 022	5.000,00
<b>Função</b>	<b>10</b>		<b>Saúde</b>			<b>15.464.000,00</b>
422	3.1.90.04.00		CONTRATAÇÃO POR TEMPO DETERMINADO		0.01.00-300 000	400.000,00
423	3.1.90.11.00		VENCIMENTOS E VANTAGENS FIXAS - PESSOAL CIVIL		0.01.00-300 000	395.000,00
424	3.1.90.13.00		OBRIGAÇÕES PATRONAIS		0.01.00-300 000	200.000,00
425	3.1.90.92.00		DESPESAS DE EXERCICIOS ANTERIORES		0.01.00-300 000	2.000,00
426	3.1.90.94.00		INDENIZAÇÕES E RESTITUIÇÕES TRABALHISTAS		0.01.00-300 000	5.000,00
427	3.1.91.13.00		OBRIGAÇÕES PATRONAIS - INTRA-ORÇAMENTARIO		0.01.00-300 000	100.000,00
428	3.3.90.14.00		DIARIAS - CIVIL		0.01.00-300 000	12.000,00
429	3.3.90.30.00		MATERIAL DE CONSUMO		0.01.00-300 000	100.000,00
430	3.3.90.32.00		Material, Bem ou Serviço para Distribuição Gratuita		0.01.00-300 000	8.000,00
431	3.3.90.35.00		SERVIÇOS DE CONSULTORIA		0.01.00-300 000	80.000,00
432	3.3.90.36.00		OUTROS SERVIÇOS DE TERCEIROS - PESSOA FISICA		0.01.00-300 000	24.000,00
433	3.3.90.39.00		OUTROS SERVIÇOS DE TERCEIROS - PESSOA JURIDICA		0.01.00-300 000	107.000,00
434	3.3.90.47.00		OBRIGAÇÕES TRIBUTARIAS E CONTRIBUTIVAS		0.01.00-300 000	8.000,00
435	3.3.90.92.00		DESPESAS DE EXERCICIOS ANTERIORES		0.01.00-300 000	8.000,00
436	3.3.90.93.00		INDENIZAÇÕES E RESTITUIÇÕES		0.02.12-300 002	50.000,00
437	4.4.90.92.00		DESPESAS DE EXERCICIOS ANTERIORES		0.02.12-300 002	2.000,00
438	3.3.90.14.00		DIARIAS - CIVIL		0.01.00-300 000	2.000,00
439	3.3.90.30.00		MATERIAL DE CONSUMO		0.01.00-300 000	25.000,00
440	3.3.90.36.00		OUTROS SERVIÇOS DE TERCEIROS - PESSOA FISICA		0.01.00-300 000	1.000,00
441	3.3.90.39.00		OUTROS SERVIÇOS DE TERCEIROS - PESSOA JURIDICA		0.01.00-300 000	25.000,00
442	3.3.90.47.00		OBRIGAÇÕES TRIBUTARIAS E CONTRIBUTIVAS		0.01.00-300 000	1.000,00
443	4.4.90.51.00		OBRAS E INSTALAÇÕES		0.01.00-300 000	15.000,00
444	4.4.90.52.00		EQUIPAMENTOS E MATERIAL PERMANENTE		0.01.00-300 000	15.000,00
445	3.3.90.39.00		OUTROS SERVIÇOS DE TERCEIROS - PESSOA JURIDICA		0.02.12-300 002	500.000,00
446	4.4.90.51.00		OBRAS E INSTALAÇÕES		0.01.00-300 000	15.000,00
447	4.4.90.51.00		OBRAS E INSTALAÇÕES		0.02.12-300 002	25.000,00
448	4.4.90.51.00		OBRAS E INSTALAÇÕES		0.04.11-300 001	35.000,00
449	4.4.90.52.00		EQUIPAMENTOS E MATERIAL PERMANENTE		0.02.12-300 002	223.000,00
450	4.4.90.61.00		AQUISIÇÃO DE IMOVEIS		0.01.00-300 000	10.000,00
451	4.4.90.52.00		EQUIPAMENTOS E MATERIAL PERMANENTE		0.01.00-300 000	10.000,00
452	4.4.90.52.00		EQUIPAMENTOS E MATERIAL PERMANENTE		0.04.11-300 001	180.000,00
453	3.1.90.04.00		CONTRATAÇÃO POR TEMPO DETERMINADO		0.01.00-300 000	3.000,00
454	3.1.90.04.00		CONTRATAÇÃO POR TEMPO DETERMINADO		0.04.11-300 001	1.550.000,00
455	3.1.90.11.00		VENCIMENTOS E VANTAGENS FIXAS - PESSOAL CIVIL		0.01.00-300 000	5.000,00
456	3.1.90.11.00		VENCIMENTOS E VANTAGENS FIXAS - PESSOAL CIVIL		0.04.11-300 001	1.395.000,00
457	3.1.90.13.00		OBRIGAÇÕES PATRONAIS		0.01.00-300 000	50.000,00
458	3.1.90.13.00		OBRIGAÇÕES PATRONAIS		0.04.11-300 001	250.000,00





Entidade	Discriminação da Entidade			Vinc	Fte Recurso	Total Orcado
Ficha CLoc	Func/Prog	Catgo	Discriminação			
459		3.1.90.92.00	DESPESAS DE EXERCÍCIOS ANTERIORES		0.01.00-300 000	2.000,00
460		3.1.90.92.00	DESPESAS DE EXERCÍCIOS ANTERIORES		0.04.11-300 001	2.000,00
461		3.1.90.94.00	INDENIZAÇÕES E RESTITUIÇÕES TRABALHISTAS		0.01.00-300 000	1.000,00
462		3.1.90.94.00	INDENIZAÇÕES E RESTITUIÇÕES TRABALHISTAS		0.04.11-300 001	5.000,00
463		3.1.91.13.00	OBRIGAÇÕES PATRONAIS - INTRA-ORÇAMENTARIO		0.01.00-300 000	2.000,00
464		3.1.91.13.00	OBRIGAÇÕES PATRONAIS - INTRA-ORÇAMENTARIO		0.04.11-300 001	100.000,00
465		3.3.90.14.00	DIARIAS - CIVIL		0.01.00-300 000	2.000,00
466		3.3.90.14.00	DIARIAS - CIVIL		0.04.11-300 001	2.000,00
467		3.3.90.30.00	MATERIAL DE CONSUMO		0.01.00-300 000	54.000,00
468		3.3.90.30.00	MATERIAL DE CONSUMO		0.04.11-300 001	1.100.000,00
469		3.3.90.32.00	Material, Bem ou Serviço para Distribuição Gratuita		0.01.00-300 000	3.000,00
470		3.3.90.32.00	Material, Bem ou Serviço para Distribuição Gratuita		0.04.11-300 001	2.000,00
471		3.3.90.35.00	SERVIÇOS DE CONSULTORIA		0.01.00-300 000	5.000,00
472		3.3.90.35.00	SERVIÇOS DE CONSULTORIA		0.04.11-300 001	4.000,00
473		3.3.90.36.00	OUTROS SERVIÇOS DE TERCEIROS - PESSOA FISICA		0.01.00-300 000	2.000,00
474		3.3.90.36.00	OUTROS SERVIÇOS DE TERCEIROS - PESSOA FISICA		0.04.11-300 001	2.000,00
475		3.3.90.39.00	OUTROS SERVIÇOS DE TERCEIROS - PESSOA JURIDICA		0.01.00-300 000	26.000,00
476		3.3.90.39.00	OUTROS SERVIÇOS DE TERCEIROS - PESSOA JURIDICA		0.04.11-300 001	1.242.000,00
477		3.3.90.47.00	OBRIGAÇÕES TRIBUTARIAS E CONTRIBUTIVAS		0.01.00-300 000	7.000,00
478		3.3.90.47.00	OBRIGAÇÕES TRIBUTARIAS E CONTRIBUTIVAS		0.04.11-300 001	2.000,00
479		3.3.90.92.00	DESPESAS DE EXERCÍCIOS ANTERIORES		0.01.00-300 000	9.000,00
480		3.3.90.92.00	DESPESAS DE EXERCÍCIOS ANTERIORES		0.04.11-300 001	65.000,00
481		3.3.90.30.00	MATERIAL DE CONSUMO		0.01.00-300 000	25.000,00
482		3.3.90.32.00	Material, Bem ou Serviço para Distribuição Gratuita		0.01.00-300 000	5.000,00
483		3.3.90.36.00	OUTROS SERVIÇOS DE TERCEIROS - PESSOA FISICA		0.01.00-300 000	3.000,00
484		3.3.90.39.00	OUTROS SERVIÇOS DE TERCEIROS - PESSOA JURIDICA		0.01.00-300 000	25.000,00
485		3.3.90.47.00	OBRIGAÇÕES TRIBUTARIAS E CONTRIBUTIVAS		0.01.00-300 000	2.000,00
486		3.3.90.39.00	OUTROS SERVIÇOS DE TERCEIROS - PESSOA JURIDICA		0.02.12-300 002	420.000,00
487		4.4.90.51.00	OBRAS E INSTALAÇÕES		0.01.00-300 000	25.000,00
488		4.4.90.51.00	OBRAS E INSTALAÇÕES		0.02.12-300 002	25.000,00
489		4.4.90.51.00	OBRAS E INSTALAÇÕES		0.04.11-300 001	50.000,00
490		4.4.90.52.00	EQUIPAMENTOS E MATERIAL PERMANENTE		0.02.12-300 002	250.000,00
491		4.4.90.52.00	EQUIPAMENTOS E MATERIAL PERMANENTE		0.04.11-300 001	100.000,00
492		4.4.90.52.00	EQUIPAMENTOS E MATERIAL PERMANENTE		0.04.11-300 001	110.000,00
493		3.1.90.04.00	CONTRATAÇÃO POR TEMPO DETERMINADO		0.01.00-300 000	1.200.000,00
494		3.1.90.04.00	CONTRATAÇÃO POR TEMPO DETERMINADO		0.04.11-300 001	600.000,00
495		3.1.90.11.00	VENCIMENTOS E VANTAGENS FIXAS - PESSOAL CIVIL		0.01.00-300 000	495.000,00
496		3.1.90.11.00	VENCIMENTOS E VANTAGENS FIXAS - PESSOAL CIVIL		0.04.11-300 001	500.000,00
497		3.1.90.13.00	OBRIGAÇÕES PATRONAIS		0.01.00-300 000	139.000,00
498		3.1.90.13.00	OBRIGAÇÕES PATRONAIS		0.04.11-300 001	300.000,00
499		3.1.90.92.00	DESPESAS DE EXERCÍCIOS ANTERIORES		0.01.00-300 000	5.000,00
500		3.1.90.92.00	DESPESAS DE EXERCÍCIOS ANTERIORES		0.04.11-300 001	4.000,00
501		3.1.90.94.00	INDENIZAÇÕES E RESTITUIÇÕES TRABALHISTAS		0.01.00-300 000	5.000,00
502		3.1.90.94.00	INDENIZAÇÕES E RESTITUIÇÕES TRABALHISTAS		0.04.11-300 001	11.000,00
503		3.1.91.13.00	OBRIGAÇÕES PATRONAIS - INTRA-ORÇAMENTARIO		0.01.00-300 000	300.000,00
504		3.1.91.13.00	OBRIGAÇÕES PATRONAIS - INTRA-ORÇAMENTARIO		0.04.11-300 001	60.000,00
505		3.3.90.14.00	DIARIAS - CIVIL		0.01.00-300 000	25.000,00
506		3.3.90.14.00	DIARIAS - CIVIL		0.04.11-300 001	20.000,00
507		3.3.90.30.00	MATERIAL DE CONSUMO		0.01.00-300 000	150.000,00
508		3.3.90.30.00	MATERIAL DE CONSUMO		0.04.11-300 001	200.000,00
509		3.3.90.35.00	SERVIÇOS DE CONSULTORIA		0.01.00-300 000	4.000,00
510		3.3.90.35.00	SERVIÇOS DE CONSULTORIA		0.04.11-300 001	1.000,00
511		3.3.90.36.00	OUTROS SERVIÇOS DE TERCEIROS - PESSOA FISICA		0.01.00-300 000	9.000,00
512		3.3.90.36.00	OUTROS SERVIÇOS DE TERCEIROS - PESSOA FISICA		0.04.11-300 001	80.000,00
513		3.3.90.39.00	OUTROS SERVIÇOS DE TERCEIROS - PESSOA JURIDICA		0.01.00-300 000	137.000,00
514		3.3.90.39.00	OUTROS SERVIÇOS DE TERCEIROS - PESSOA JURIDICA		0.04.11-300 001	200.000,00
515		3.3.90.47.00	OBRIGAÇÕES TRIBUTARIAS E CONTRIBUTIVAS		0.01.00-300 000	3.000,00
516		3.3.90.47.00	OBRIGAÇÕES TRIBUTARIAS E CONTRIBUTIVAS		0.04.11-300 001	22.000,00
517		3.3.90.48.00	OUTROS AUXÍLIOS FINANCEIROS A PESSOA FISICA		0.01.00-300 000	40.000,00
518		3.3.90.48.00	OUTROS AUXÍLIOS FINANCEIROS A PESSOA FISICA		0.04.11-300 001	20.000,00
519		3.3.90.92.00	DESPESAS DE EXERCÍCIOS ANTERIORES		0.01.00-300 000	4.000,00
520		3.3.90.92.00	DESPESAS DE EXERCÍCIOS ANTERIORES		0.04.11-300 001	1.000,00
521		3.1.90.04.00	CONTRATAÇÃO POR TEMPO DETERMINADO		0.01.00-300 000	50.000,00
522		3.1.90.04.00	CONTRATAÇÃO POR TEMPO DETERMINADO		0.04.11-300 001	50.000,00
523		3.1.90.11.00	VENCIMENTOS E VANTAGENS FIXAS - PESSOAL CIVIL		0.04.11-300 001	7.000,00





Entidade	Discriminação da Entidade			Vinc	Fte Recurso	Total Orcado
Ficha CLoc	Func/Prog	Catgo	Discriminação			
524	3.1.90.13.00		OBRIGAÇÕES PATRONAIS		0.01.00-300 000	3.000,00
525	3.1.90.13.00		OBRIGAÇÕES PATRONAIS		0.04.11-300 001	8.000,00
526	3.1.90.94.00		INDENIZAÇÕES E RESTITUIÇÕES TRABALHISTAS		0.04.11-300 001	1.000,00
527	3.1.91.13.00		OBRIGAÇÕES PATRONAIS - INTRA-ORÇAMENTARIO		0.04.11-300 001	3.000,00
528	3.3.90.30.00		MATERIAL DE CONSUMO		0.01.00-300 000	20.000,00
529	3.3.90.30.00		MATERIAL DE CONSUMO		0.04.11-300 001	20.000,00
530	3.3.90.32.00		Material, Bem ou Serviço para Distribuição Gratuita		0.01.00-300 000	45.000,00
531	3.3.90.32.00		Material, Bem ou Serviço para Distribuição Gratuita		0.04.11-300 001	50.000,00
532	3.3.90.36.00		OUTROS SERVIÇOS DE TERCEIROS - PESSOA FISICA		0.01.00-300 000	3.000,00
533	3.3.90.36.00		OUTROS SERVIÇOS DE TERCEIROS - PESSOA FISICA		0.04.11-300 001	16.000,00
534	3.3.90.39.00		OUTROS SERVIÇOS DE TERCEIROS - PESSOA JURÍDICA		0.01.00-300 000	12.000,00
535	3.3.90.39.00		OUTROS SERVIÇOS DE TERCEIROS - PESSOA JURÍDICA		0.04.11-300 001	25.000,00
536	3.3.90.47.00		OBRIGAÇÕES TRIBUTÁRIAS E CONTRIBUTIVAS		0.01.00-300 000	2.000,00
537	3.3.90.47.00		OBRIGAÇÕES TRIBUTÁRIAS E CONTRIBUTIVAS		0.04.11-300 001	4.000,00
538	4.4.90.51.00		OBRAS E INSTALAÇÕES		0.01.00-300 000	16.000,00
539	4.4.90.52.00		EQUIPAMENTOS E MATERIAL PERMANENTE		0.01.00-300 000	20.000,00
540	4.4.90.51.00		OBRAS E INSTALAÇÕES		0.01.00-300 000	25.000,00
541	4.4.90.51.00		OBRAS E INSTALAÇÕES		0.04.11-300 001	52.000,00
542	4.4.90.52.00		EQUIPAMENTOS E MATERIAL PERMANENTE		0.01.00-300 000	10.000,00
543	4.4.90.52.00		EQUIPAMENTOS E MATERIAL PERMANENTE		0.04.11-300 001	90.000,00
544	3.1.90.04.00		CONTRATAÇÃO POR TEMPO DETERMINADO		0.01.00-300 000	10.000,00
545	3.1.90.04.00		CONTRATAÇÃO POR TEMPO DETERMINADO		0.04.11-300 001	10.000,00
546	3.1.90.11.00		VENCIMENTOS E VANTAGENS FIXAS - PESSOAL CIVIL		0.01.00-300 000	9.000,00
547	3.1.90.11.00		VENCIMENTOS E VANTAGENS FIXAS - PESSOAL CIVIL		0.04.11-300 001	18.000,00
548	3.1.90.13.00		OBRIGAÇÕES PATRONAIS		0.01.00-300 000	3.000,00
549	3.1.90.13.00		OBRIGAÇÕES PATRONAIS		0.04.11-300 001	2.000,00
550	3.1.90.94.00		INDENIZAÇÕES E RESTITUIÇÕES TRABALHISTAS		0.01.00-300 000	1.000,00
551	3.1.90.94.00		INDENIZAÇÕES E RESTITUIÇÕES TRABALHISTAS		0.04.11-300 001	2.000,00
552	3.1.91.13.00		OBRIGAÇÕES PATRONAIS - INTRA-ORÇAMENTARIO		0.01.00-300 000	3.000,00
553	3.1.91.13.00		OBRIGAÇÕES PATRONAIS - INTRA-ORÇAMENTARIO		0.04.11-300 001	2.000,00
554	3.3.90.30.00		MATERIAL DE CONSUMO		0.01.00-300 000	30.000,00
555	3.3.90.30.00		MATERIAL DE CONSUMO		0.04.11-300 001	78.000,00
556	3.3.90.36.00		OUTROS SERVIÇOS DE TERCEIROS - PESSOA FISICA		0.01.00-300 000	1.000,00
557	3.3.90.36.00		OUTROS SERVIÇOS DE TERCEIROS - PESSOA FISICA		0.04.11-300 001	6.000,00
558	3.3.90.39.00		OUTROS SERVIÇOS DE TERCEIROS - PESSOA JURÍDICA		0.01.00-300 000	35.000,00
559	3.3.90.39.00		OUTROS SERVIÇOS DE TERCEIROS - PESSOA JURÍDICA		0.04.11-300 001	15.000,00
560	3.3.90.47.00		OBRIGAÇÕES TRIBUTÁRIAS E CONTRIBUTIVAS		0.01.00-300 000	1.000,00
561	3.3.90.47.00		OBRIGAÇÕES TRIBUTÁRIAS E CONTRIBUTIVAS		0.04.11-300 001	2.000,00
562	4.4.90.51.00		OBRAS E INSTALAÇÕES		0.01.00-300 000	17.000,00
563	4.4.90.51.00		OBRAS E INSTALAÇÕES		0.02.12-300 002	25.000,00
564	4.4.90.51.00		OBRAS E INSTALAÇÕES		0.04.11-300 001	39.000,00
565	4.4.90.52.00		EQUIPAMENTOS E MATERIAL PERMANENTE		0.01.00-300 000	21.000,00
566	4.4.90.52.00		EQUIPAMENTOS E MATERIAL PERMANENTE		0.04.11-300 001	62.000,00
567	3.1.90.04.00		CONTRATAÇÃO POR TEMPO DETERMINADO		0.01.00-300 000	1.000,00
568	3.1.90.04.00		CONTRATAÇÃO POR TEMPO DETERMINADO		0.04.11-300 001	10.000,00
569	3.1.90.11.00		VENCIMENTOS E VANTAGENS FIXAS - PESSOAL CIVIL		0.01.00-300 000	90.000,00
570	3.1.90.11.00		VENCIMENTOS E VANTAGENS FIXAS - PESSOAL CIVIL		0.04.11-300 001	240.000,00
571	3.1.90.13.00		OBRIGAÇÕES PATRONAIS		0.01.00-300 000	9.000,00
572	3.1.90.13.00		OBRIGAÇÕES PATRONAIS		0.04.11-300 001	1.000,00
573	3.1.90.94.00		INDENIZAÇÕES E RESTITUIÇÕES TRABALHISTAS		0.01.00-300 000	10.000,00
574	3.1.90.94.00		INDENIZAÇÕES E RESTITUIÇÕES TRABALHISTAS		0.04.11-300 001	10.000,00
575	3.1.91.13.00		OBRIGAÇÕES PATRONAIS - INTRA-ORÇAMENTARIO		0.01.00-300 000	11.000,00
576	3.1.91.13.00		OBRIGAÇÕES PATRONAIS - INTRA-ORÇAMENTARIO		0.04.11-300 001	30.000,00
577	3.3.90.30.00		MATERIAL DE CONSUMO		0.01.00-300 000	3.000,00
578	3.3.90.30.00		MATERIAL DE CONSUMO		0.04.11-300 001	51.000,00
579	3.3.90.36.00		OUTROS SERVIÇOS DE TERCEIROS - PESSOA FISICA		0.01.00-300 000	1.000,00
580	3.3.90.36.00		OUTROS SERVIÇOS DE TERCEIROS - PESSOA FISICA		0.04.11-300 001	1.000,00
581	3.3.90.39.00		OUTROS SERVIÇOS DE TERCEIROS - PESSOA JURÍDICA		0.01.00-300 000	1.000,00
582	3.3.90.39.00		OUTROS SERVIÇOS DE TERCEIROS - PESSOA JURÍDICA		0.04.11-300 001	6.000,00
583	3.3.90.47.00		OBRIGAÇÕES TRIBUTÁRIAS E CONTRIBUTIVAS		0.04.11-300 001	1.000,00
584	3.1.90.04.00		CONTRATAÇÃO POR TEMPO DETERMINADO		0.01.00-300 000	2.000,00
585	3.1.90.13.00		OBRIGAÇÕES PATRONAIS		0.01.00-300 000	2.000,00
586	3.3.90.30.00		MATERIAL DE CONSUMO		0.01.00-300 000	10.000,00
<b>Função</b>	<b>12</b>	<b>Educação</b>				<b>22.233.000,00</b>
137			MATERIAL DE CONSUMO			





Entidade	Discriminação da Entidade			Vinc	Fte Recurso	Total Orcado
Ficha CLoc	Func/Prog	Catgo	Discriminação			
138		3.3.90.30.00	MATERIAL DE CONSUMO		0.01.00-200 000	190.000,00
139		3.3.90.30.00	MATERIAL DE CONSUMO		0.02.21-200 001	600.000,00
140		4.4.90.51.00	OBRAS E INSTALAÇÕES		0.01.00-200 000	10.000,00
141		4.4.90.61.00	AQUISIÇÃO DE IMOVEIS		0.01.00-200 000	5.000,00
142		4.4.90.52.00	EQUIPAMENTOS E MATERIAL PERMANENTE		0.01.00-200 000	56.000,00
143		4.4.90.51.00	OBRAS E INSTALAÇÕES		0.01.00-200 000	10.000,00
144		4.4.90.51.00	OBRAS E INSTALAÇÕES		0.02.06-200 002	1.000,00
145		4.4.90.51.00	OBRAS E INSTALAÇÕES		0.02.17-200 004	10.000,00
146		4.4.90.51.00	OBRAS E INSTALAÇÕES		0.02.21-200 001	5.000,00
147		4.4.90.61.00	AQUISIÇÃO DE IMOVEIS		0.02.06-200 002	1.000,00
148		4.4.90.52.00	EQUIPAMENTOS E MATERIAL PERMANENTE		0.01.00-200 000	50.000,00
149		4.4.90.52.00	EQUIPAMENTOS E MATERIAL PERMANENTE		0.02.06-200 002	1.000,00
150		4.4.90.52.00	EQUIPAMENTOS E MATERIAL PERMANENTE		0.02.17-200 004	350.000,00
151		4.4.90.52.00	EQUIPAMENTOS E MATERIAL PERMANENTE		0.02.21-200 001	40.000,00
152		3.1.90.04.00	CONTRATAÇÃO POR TEMPO DETERMINADO		0.01.00-200 000	400.000,00
153		3.1.90.11.00	VENCIMENTOS E VANTAGENS FIXAS - PESSOAL CIVIL		0.01.00-200 000	400.000,00
154		3.1.90.13.00	OBRIGAÇÕES PATRONAIS		0.01.00-200 000	20.000,00
155		3.1.90.92.00	DESPESAS DE EXERCICIOS ANTERIORES		0.01.00-200 000	5.000,00
156		3.1.90.94.00	INDENIZAÇÕES E RESTITUIÇÕES TRABALHISTAS		0.01.00-200 000	1.000,00
157		3.1.91.13.00	OBRIGAÇÕES PATRONAIS - INTRA-ORÇAMENTARIO		0.01.00-200 000	100.000,00
158		3.3.90.14.00	DIARIAS - CIVIL		0.01.00-200 000	13.000,00
159		3.3.90.30.00	MATERIAL DE CONSUMO		0.01.00-200 000	450.000,00
160		3.3.90.33.00	PASSAGENS E DESPESAS COM LOCOMOÇÃO		0.01.00-200 000	2.000,00
161		3.3.90.35.00	SERVIÇOS DE CONSULTORIA		0.01.00-200 000	35.000,00
162		3.3.90.36.00	OUTROS SERVIÇOS DE TERCEIROS - PESSOA FISICA		0.01.00-200 000	252.000,00
163		3.3.90.36.00	OUTROS SERVIÇOS DE TERCEIROS - PESSOA FISICA		0.02.21-200 001	45.000,00
164		3.3.90.39.00	OUTROS SERVIÇOS DE TERCEIROS - PESSOA JURIDICA		0.01.00-200 000	800.000,00
165		3.3.90.39.00	OUTROS SERVIÇOS DE TERCEIROS - PESSOA JURIDICA		0.02.17-200 004	158.000,00
166		3.3.90.47.00	OBRIGAÇÕES TRIBUTARIAS E CONTRIBUTIVAS		0.01.00-200 000	8.000,00
167		3.3.90.91.00	SENTENÇAS JUDICIAIS		0.01.00-200 000	2.000,00
168		3.3.90.92.00	DESPESAS DE EXERCICIOS ANTERIORES		0.01.00-200 000	10.000,00
169		3.3.90.93.00	INDENIZAÇÕES E RESTITUIÇÕES		0.01.00-200 000	2.000,00
170		3.3.90.93.00	INDENIZAÇÕES E RESTITUIÇÕES		0.02.06-200 002	2.000,00
171		3.3.90.93.00	INDENIZAÇÕES E RESTITUIÇÕES		0.02.17-200 004	5.000,00
172		3.3.90.93.00	INDENIZAÇÕES E RESTITUIÇÕES		0.02.21-200 001	5.000,00
173		3.3.90.14.00	DIARIAS - CIVIL		0.01.00-200 000	2.000,00
174		3.3.90.30.00	MATERIAL DE CONSUMO		0.01.00-200 000	440.000,00
175		3.3.90.36.00	OUTROS SERVIÇOS DE TERCEIROS - PESSOA FISICA		0.01.00-200 000	100.000,00
176		3.3.90.39.00	OUTROS SERVIÇOS DE TERCEIROS - PESSOA JURIDICA		0.01.00-200 000	350.000,00
177		3.3.90.48.00	OUTROS AUXILIOS FINANCEIROS A PESSOA FISICA		0.01.00-200 000	72.000,00
178		3.3.90.30.00	MATERIAL DE CONSUMO		0.02.21-200 001	5.000,00
179		3.3.90.36.00	OUTROS SERVIÇOS DE TERCEIROS - PESSOA FISICA		0.02.21-200 001	12.000,00
180		3.3.90.39.00	OUTROS SERVIÇOS DE TERCEIROS - PESSOA JURIDICA		0.02.21-200 001	17.000,00
181		3.3.90.47.00	OBRIGAÇÕES TRIBUTARIAS E CONTRIBUTIVAS		0.02.21-200 001	2.000,00
182		3.3.90.30.00	MATERIAL DE CONSUMO		0.02.21-200 001	197.000,00
183		3.3.90.36.00	OUTROS SERVIÇOS DE TERCEIROS - PESSOA FISICA		0.02.21-200 001	75.000,00
184		3.3.90.39.00	OUTROS SERVIÇOS DE TERCEIROS - PESSOA JURIDICA		0.02.21-200 001	442.000,00
185		3.3.90.47.00	OBRIGAÇÕES TRIBUTARIAS E CONTRIBUTIVAS		0.02.21-200 001	10.000,00
186		3.3.90.93.00	INDENIZAÇÕES E RESTITUIÇÕES		0.02.21-200 001	2.000,00
187		4.4.90.52.00	EQUIPAMENTOS E MATERIAL PERMANENTE		0.02.21-200 001	40.000,00
188		3.3.90.30.00	MATERIAL DE CONSUMO		0.02.21-200 001	122.000,00
189		3.3.90.36.00	OUTROS SERVIÇOS DE TERCEIROS - PESSOA FISICA		0.02.21-200 001	19.000,00
190		3.3.90.39.00	OUTROS SERVIÇOS DE TERCEIROS - PESSOA JURIDICA		0.02.21-200 001	64.000,00
191		3.3.90.47.00	OBRIGAÇÕES TRIBUTARIAS E CONTRIBUTIVAS		0.02.21-200 001	2.000,00
192		4.4.90.52.00	EQUIPAMENTOS E MATERIAL PERMANENTE		0.02.21-200 001	35.000,00
193		3.3.90.30.00	MATERIAL DE CONSUMO		0.01.00-200 000	140.000,00
194		3.3.90.30.00	MATERIAL DE CONSUMO		0.02.21-200 001	2.000,00
195		3.3.90.36.00	OUTROS SERVIÇOS DE TERCEIROS - PESSOA FISICA		0.01.00-200 000	80.000,00
196		3.3.90.39.00	OUTROS SERVIÇOS DE TERCEIROS - PESSOA JURIDICA		0.01.00-200 000	100.000,00
197		3.3.90.39.00	OUTROS SERVIÇOS DE TERCEIROS - PESSOA JURIDICA		0.02.21-200 001	2.000,00
198		3.3.90.47.00	OBRIGAÇÕES TRIBUTARIAS E CONTRIBUTIVAS		0.01.00-200 000	2.000,00
199		4.4.90.51.00	OBRAS E INSTALAÇÕES		0.01.00-200 000	10.000,00
200		4.4.90.51.00	OBRAS E INSTALAÇÕES		0.02.06-200 002	1.000,00
201		4.4.90.51.00	OBRAS E INSTALAÇÕES		0.02.17-200 004	10.000,00
		4.4.90.51.00	OBRAS E INSTALAÇÕES		0.02.21-200 001	2.000,00





Entidade	Discriminação da Entidade			Vinc	Fte Recurso	Total Orcado
Ficha CLoc	Func/Prog	Catgo	Discriminação			
202		4.4.90.52.00	EQUIPAMENTOS E MATERIAL PERMANENTE		0.01.00-200 000	75.000,00
203		4.4.90.52.00	EQUIPAMENTOS E MATERIAL PERMANENTE		0.02.06-200 002	1.000,00
204		4.4.90.52.00	EQUIPAMENTOS E MATERIAL PERMANENTE		0.02.17-200 004	245.000,00
205		4.4.90.52.00	EQUIPAMENTOS E MATERIAL PERMANENTE		0.02.21-200 001	30.000,00
604		4.4.90.51.00	OBRAS E INSTALAÇÕES		0.02.06-200 002	30.000,00
605		4.4.90.52.00	EQUIPAMENTOS E MATERIAL PERMANENTE		0.02.06-200 002	35.000,00
606		3.3.90.30.00	MATERIAL DE CONSUMO		0.02.06-200 002	61.000,00
607		3.3.90.36.00	OUTROS SERVIÇOS DE TERCEIROS - PESSOA FISICA		0.02.06-200 002	100.000,00
608		3.3.90.39.00	OUTROS SERVIÇOS DE TERCEIROS - PESSOA JURIDICA		0.02.06-200 002	197.000,00
609		3.3.90.47.00	OBRIGAÇÕES TRIBUTARIAS E CONTRIBUTIVAS		0.02.06-200 002	10.000,00
610		3.3.90.32.00	Material, Bem ou Serviço para Distribuição Gratuita		0.02.06-200 002	97.000,00
611		3.3.90.30.00	MATERIAL DE CONSUMO		0.02.06-200 002	270.000,00
612		3.3.90.36.00	OUTROS SERVIÇOS DE TERCEIROS - PESSOA FISICA		0.02.06-200 002	87.000,00
613		3.3.90.39.00	OUTROS SERVIÇOS DE TERCEIROS - PESSOA JURIDICA		0.02.06-200 002	230.000,00
614		3.3.90.47.00	OBRIGAÇÕES TRIBUTARIAS E CONTRIBUTIVAS		0.02.06-200 002	10.000,00
615		3.1.90.04.00	CONTRATAÇÃO POR TEMPO DETERMINADO		0.02.06-200 002	700.000,00
616		3.1.90.11.00	VENCIMENTOS E VANTAGENS FIXAS - PESSOAL CIVIL		0.02.06-200 002	3.910.000,00
617		3.1.90.11.00	VENCIMENTOS E VANTAGENS FIXAS - PESSOAL CIVIL		0.02.07-200 003	1.395.000,00
618		3.1.90.13.00	OBRIGAÇÕES PATRONAIS		0.02.06-200 002	400.000,00
619		3.1.90.94.00	INDENIZAÇÕES E RESTITUIÇÕES TRABALHISTAS		0.02.06-200 002	5.000,00
620		3.1.90.94.00	INDENIZAÇÕES E RESTITUIÇÕES TRABALHISTAS		0.02.07-200 003	5.000,00
621		3.1.91.13.00	OBRIGAÇÕES PATRONAIS - INTRA-ORÇAMENTARIO		0.02.06-200 002	700.000,00
622		3.1.91.13.00	OBRIGAÇÕES PATRONAIS - INTRA-ORÇAMENTARIO		0.02.07-200 003	300.000,00
623		3.1.90.04.00	CONTRATAÇÃO POR TEMPO DETERMINADO		0.02.06-200 002	420.000,00
624		3.1.90.11.00	VENCIMENTOS E VANTAGENS FIXAS - PESSOAL CIVIL		0.02.06-200 002	1.755.000,00
625		3.1.90.13.00	OBRIGAÇÕES PATRONAIS		0.02.06-200 002	150.000,00
626		3.1.90.94.00	INDENIZAÇÕES E RESTITUIÇÕES TRABALHISTAS		0.02.06-200 002	5.000,00
627		3.1.91.13.00	OBRIGAÇÕES PATRONAIS - INTRA-ORÇAMENTARIO		0.02.06-200 002	500.000,00
628		3.3.90.14.00	DIARIAS - CIVIL		0.02.06-200 002	20.000,00
629		3.3.90.30.00	MATERIAL DE CONSUMO		0.02.06-200 002	270.000,00
630		3.3.90.35.00	SERVIÇOS DE CONSULTORIA		0.02.06-200 002	40.000,00
631		3.3.90.36.00	OUTROS SERVIÇOS DE TERCEIROS - PESSOA FISICA		0.02.06-200 002	126.000,00
632		3.3.90.39.00	OUTROS SERVIÇOS DE TERCEIROS - PESSOA JURIDICA		0.02.06-200 002	620.000,00
633		3.3.90.47.00	OBRIGAÇÕES TRIBUTARIAS E CONTRIBUTIVAS		0.02.06-200 002	10.000,00
634		3.3.90.93.00	INDENIZAÇÕES E RESTITUIÇÕES		0.02.06-200 002	5.000,00
635		4.4.90.51.00	OBRAS E INSTALAÇÕES		0.02.06-200 002	10.000,00
636		4.4.90.52.00	EQUIPAMENTOS E MATERIAL PERMANENTE		0.02.06-200 002	45.000,00
637		3.1.90.04.00	CONTRATAÇÃO POR TEMPO DETERMINADO		0.02.06-200 002	2.000,00
638		3.1.90.11.00	VENCIMENTOS E VANTAGENS FIXAS - PESSOAL CIVIL		0.02.06-200 002	1.245.000,00
639		3.1.90.13.00	OBRIGAÇÕES PATRONAIS		0.02.06-200 002	2.000,00
640		3.1.90.94.00	INDENIZAÇÕES E RESTITUIÇÕES TRABALHISTAS		0.02.06-200 002	5.000,00
641		3.1.91.13.00	OBRIGAÇÕES PATRONAIS - INTRA-ORÇAMENTARIO		0.02.06-200 002	230.000,00
642		3.1.90.04.00	CONTRATAÇÃO POR TEMPO DETERMINADO		0.02.06-200 002	85.000,00
643		3.1.90.11.00	VENCIMENTOS E VANTAGENS FIXAS - PESSOAL CIVIL		0.02.06-200 002	9.000,00
644		3.1.90.13.00	OBRIGAÇÕES PATRONAIS		0.02.06-200 002	10.000,00
645		3.1.90.94.00	INDENIZAÇÕES E RESTITUIÇÕES TRABALHISTAS		0.02.06-200 002	1.000,00
646		3.1.91.13.00	OBRIGAÇÕES PATRONAIS - INTRA-ORÇAMENTARIO		0.02.06-200 002	2.000,00
647		3.3.90.30.00	MATERIAL DE CONSUMO		0.02.06-200 002	150.000,00
648		3.3.90.30.00	MATERIAL DE CONSUMO		0.02.21-200 001	5.000,00
649		3.3.90.36.00	OUTROS SERVIÇOS DE TERCEIROS - PESSOA FISICA		0.02.06-200 002	100.000,00
650		3.3.90.39.00	OUTROS SERVIÇOS DE TERCEIROS - PESSOA JURIDICA		0.02.06-200 002	200.000,00
651		3.3.90.39.00	OUTROS SERVIÇOS DE TERCEIROS - PESSOA JURIDICA		0.02.21-200 001	5.000,00
652		3.3.90.47.00	OBRIGAÇÕES TRIBUTARIAS E CONTRIBUTIVAS		0.02.06-200 002	12.000,00
653		3.1.90.04.00	CONTRATAÇÃO POR TEMPO DETERMINADO		0.02.06-200 002	70.000,00
654		3.1.90.11.00	VENCIMENTOS E VANTAGENS FIXAS - PESSOAL CIVIL		0.02.06-200 002	65.000,00
655		3.1.90.13.00	OBRIGAÇÕES PATRONAIS		0.02.06-200 002	2.000,00
656		3.1.90.94.00	INDENIZAÇÕES E RESTITUIÇÕES TRABALHISTAS		0.02.06-200 002	5.000,00
657		3.1.91.13.00	OBRIGAÇÕES PATRONAIS - INTRA-ORÇAMENTARIO		0.02.06-200 002	15.000,00
658		3.3.90.30.00	MATERIAL DE CONSUMO		0.02.06-200 002	50.000,00
659		3.3.90.36.00	OUTROS SERVIÇOS DE TERCEIROS - PESSOA FISICA		0.02.06-200 002	30.000,00
660		3.3.90.39.00	OUTROS SERVIÇOS DE TERCEIROS - PESSOA JURIDICA		0.02.06-200 002	50.000,00
661		3.3.90.47.00	OBRIGAÇÕES TRIBUTARIAS E CONTRIBUTIVAS		0.02.06-200 002	2.000,00
662		3.1.90.04.00	CONTRATAÇÃO POR TEMPO DETERMINADO		0.02.06-200 002	2.000,00
663		3.1.90.11.00	VENCIMENTOS E VANTAGENS FIXAS - PESSOAL CIVIL		0.02.06-200 002	1.000,00
664		3.1.90.13.00	OBRIGAÇÕES PATRONAIS		0.02.06-200 002	4.000,00





Entidade	Discriminação da Entidade			Vinc	Fte Recurso	Total Orcado
Ficha CLoc	Func/Prog	Catgo	Discriminação			
665	3.1.90.94.00		INDENIZAÇÕES E RESTITUIÇÕES TRABALHISTAS		0.02.06-200 002	1.000,00
666	3.1.91.13.00		OBRIGAÇÕES PATRONAIS - INTRA-ORÇAMENTARIO		0.02.06-200 002	3.000,00
667	3.1.90.04.00		CONTRATAÇÃO POR TEMPO DETERMINADO		0.02.06-200 002	2.000,00
668	3.1.90.11.00		VENCIMENTOS E VANTAGENS FIXAS - PESSOAL CIVIL		0.02.06-200 002	321.000,00
669	3.1.90.13.00		OBRIGAÇÕES PATRONAIS		0.02.06-200 002	2.000,00
670	3.1.90.94.00		INDENIZAÇÕES E RESTITUIÇÕES TRABALHISTAS		0.02.06-200 002	10.000,00
671	3.1.91.13.00		OBRIGAÇÕES PATRONAIS - INTRA-ORÇAMENTARIO		0.02.06-200 002	75.000,00
672	3.3.90.30.00		MATERIAL DE CONSUMO		0.02.06-200 002	50.000,00
673	3.3.90.36.00		OUTROS SERVIÇOS DE TERCEIROS - PESSOA FISICA		0.02.06-200 002	80.000,00
674	3.3.90.39.00		OUTROS SERVIÇOS DE TERCEIROS - PESSOA JURIDICA		0.02.06-200 002	50.000,00
675	3.3.90.47.00		OBRIGAÇÕES TRIBUTARIAS E CONTRIBUTIVAS		0.02.06-200 002	2.000,00
676	3.1.90.04.00		CONTRATAÇÃO POR TEMPO DETERMINADO		0.02.06-200 002	2.000,00
677	3.1.90.11.00		VENCIMENTOS E VANTAGENS FIXAS - PESSOAL CIVIL		0.02.06-200 002	3.000,00
678	3.1.90.13.00		OBRIGAÇÕES PATRONAIS		0.02.06-200 002	2.000,00
679	3.1.90.94.00		INDENIZAÇÕES E RESTITUIÇÕES TRABALHISTAS		0.02.06-200 002	1.000,00
<b>Função</b>	<b>13</b>	<b>Cultura</b>				<b>757.000,00</b>
210	4.4.90.52.00		EQUIPAMENTOS E MATERIAL PERMANENTE		0.01.00-200 000	5.000,00
211	3.1.90.04.00		CONTRATAÇÃO POR TEMPO DETERMINADO		0.01.00-200 000	5.000,00
212	3.1.90.11.00		VENCIMENTOS E VANTAGENS FIXAS - PESSOAL CIVIL		0.01.00-200 000	10.000,00
213	3.1.90.13.00		OBRIGAÇÕES PATRONAIS		0.01.00-200 000	4.000,00
214	3.1.91.13.00		OBRIGAÇÕES PATRONAIS - INTRA-ORÇAMENTARIO		0.01.00-200 000	2.000,00
215	3.3.90.14.00		DIARIAS - CIVIL		0.01.00-200 000	2.000,00
216	3.3.90.30.00		MATERIAL DE CONSUMO		0.01.00-200 000	70.000,00
217	3.3.90.36.00		OUTROS SERVIÇOS DE TERCEIROS - PESSOA FISICA		0.01.00-200 000	70.000,00
218	3.3.90.39.00		OUTROS SERVIÇOS DE TERCEIROS - PESSOA JURIDICA		0.01.00-200 000	70.000,00
219	3.3.90.47.00		OBRIGAÇÕES TRIBUTARIAS E CONTRIBUTIVAS		0.01.00-200 000	2.000,00
220	3.3.90.30.00		MATERIAL DE CONSUMO		0.01.00-200 000	70.000,00
221	3.3.90.31.00		PREMIAÇÕES CULTURAIS, ARTISTICAS, CIENTIFICAS, DE		0.01.00-200 000	2.000,00
222	3.3.90.36.00		OUTROS SERVIÇOS DE TERCEIROS - PESSOA FISICA		0.01.00-200 000	25.000,00
223	3.3.90.39.00		OUTROS SERVIÇOS DE TERCEIROS - PESSOA JURIDICA		0.01.00-200 000	350.000,00
224	3.3.90.47.00		OBRIGAÇÕES TRIBUTARIAS E CONTRIBUTIVAS		0.01.00-200 000	3.000,00
225	3.1.90.04.00		CONTRATAÇÃO POR TEMPO DETERMINADO		0.01.00-200 000	2.000,00
226	3.1.90.11.00		VENCIMENTOS E VANTAGENS FIXAS - PESSOAL CIVIL		0.01.00-200 000	50.000,00
227	3.1.90.13.00		OBRIGAÇÕES PATRONAIS		0.01.00-200 000	5.000,00
228	3.1.91.13.00		OBRIGAÇÕES PATRONAIS - INTRA-ORÇAMENTARIO		0.01.00-200 000	10.000,00
<b>Função</b>	<b>14</b>	<b>Direitos da Cidadania</b>				<b>35.000,00</b>
053	4.4.90.52.00		EQUIPAMENTOS E MATERIAL PERMANENTE		0.01.00-001 001	10.000,00
054	3.1.90.11.00		VENCIMENTOS E VANTAGENS FIXAS - PESSOAL CIVIL		0.01.00-001 001	10.000,00
055	3.1.91.13.00		OBRIGAÇÕES PATRONAIS - INTRA-ORÇAMENTARIO		0.01.00-001 001	9.000,00
056	3.3.90.30.00		MATERIAL DE CONSUMO		0.01.00-001 001	2.000,00
057	3.3.90.36.00		OUTROS SERVIÇOS DE TERCEIROS - PESSOA FISICA		0.01.00-001 001	1.000,00
058	3.3.90.39.00		OUTROS SERVIÇOS DE TERCEIROS - PESSOA JURIDICA		0.01.00-001 001	2.000,00
059	3.3.90.47.00		OBRIGAÇÕES TRIBUTARIAS E CONTRIBUTIVAS		0.01.00-001 001	1.000,00
<b>Função</b>	<b>15</b>	<b>Urbanismo</b>				<b>4.036.000,00</b>
254	3.1.90.04.00		CONTRATAÇÃO POR TEMPO DETERMINADO		0.01.00-001 001	5.000,00
255	3.1.90.11.00		VENCIMENTOS E VANTAGENS FIXAS - PESSOAL CIVIL		0.01.00-001 001	5.000,00
256	3.1.90.13.00		OBRIGAÇÕES PATRONAIS		0.01.00-001 001	2.000,00
257	3.1.91.13.00		OBRIGAÇÕES PATRONAIS - INTRA-ORÇAMENTARIO		0.01.00-001 001	10.000,00
258	3.3.90.14.00		DIARIAS - CIVIL		0.01.00-001 001	10.000,00
259	3.3.90.30.00		MATERIAL DE CONSUMO		0.01.00-001 001	10.000,00
260	3.3.90.36.00		OUTROS SERVIÇOS DE TERCEIROS - PESSOA FISICA		0.01.00-001 001	10.000,00
261	3.3.90.39.00		OUTROS SERVIÇOS DE TERCEIROS - PESSOA JURIDICA		0.02.81-001 004	16.000,00
262	3.3.90.47.00		OBRIGAÇÕES TRIBUTARIAS E CONTRIBUTIVAS		0.02.81-001 004	300.000,00
263	4.4.90.51.00		OBRAS E INSTALAÇÕES		0.01.00-001 001	4.000,00
264	4.4.90.51.00		OBRAS E INSTALAÇÕES		0.01.00-001 001	10.000,00
265	4.4.90.51.00		OBRAS E INSTALAÇÕES		0.01.00-001 001	20.000,00
266	4.4.90.61.00		AQUISIÇÃO DE IMOVEIS		0.02.81-001 004	300.000,00
267	4.4.90.51.00		OBRAS E INSTALAÇÕES		0.01.00-001 001	100.000,00
268	4.4.90.51.00		OBRAS E INSTALAÇÕES		0.01.00-001 001	15.000,00
269	3.3.90.30.00		MATERIAL DE CONSUMO		0.01.00-001 001	20.000,00
270	3.3.90.36.00		OUTROS SERVIÇOS DE TERCEIROS - PESSOA FISICA		0.01.00-001 001	150.000,00
271	3.3.90.39.00		OUTROS SERVIÇOS DE TERCEIROS - PESSOA JURIDICA		0.02.81-001 004	200.000,00
272	3.3.90.47.00		OBRIGAÇÕES TRIBUTARIAS E CONTRIBUTIVAS		0.02.81-001 004	500.000,00
279	4.4.90.52.00		EQUIPAMENTOS E MATERIAL PERMANENTE		0.02.81-001 004	50.000,00
					0.01.00-001 001	10.000,00

4



**PREFEITURA MUNICIPAL DE IBIMIRIM**

Avenida Castro Alves, 432 - CNPJ:10105971/0001-50

Orçamento Programa - Exercício de 2020

**RELATÓRIO DA DESPESA POR FUNÇÃO**

Page 13

Entidade	Discriminação da Entidade			Vinc	Fte Recurso	Total Orcado
Ficha CLoc	Func/Prog	Catgo	Discriminação			
280	3.1.90.04.00		CONTRATAÇÃO POR TEMPO DETERMINADO		0.01.00-001 001	400.000,00
281	3.1.90.11.00		VENCIMENTOS E VANTAGENS FIXAS - PESSOAL CIVIL		0.01.00-001 001	300.000,00
282	3.1.90.13.00		OBRIGAÇÕES PATRONAIS		0.01.00-001 001	200.000,00
283	3.1.91.13.00		OBRIGAÇÕES PATRONAIS - INTRA-ORÇAMENTARIO		0.01.00-001 001	80.000,00
284	3.3.90.14.00		DIARIAS - CIVIL		0.01.00-001 001	19.000,00
285	3.3.90.30.00		MATERIAL DE CONSUMO		0.02.81-001 004	468.000,00
286	3.3.90.36.00		OUTROS SERVIÇOS DE TERCEIROS - PESSOA FISICA		0.01.00-001 001	154.000,00
287	3.3.90.39.00		OUTROS SERVIÇOS DE TERCEIROS - PESSOA JURIDICA		0.02.81-001 004	500.000,00
288	3.3.90.47.00		OBRIGAÇÕES TRIBUTARIAS E CONTRIBUTIVAS		0.01.00-001 001	60.000,00
293	4.4.90.52.00		EQUIPAMENTOS E MATERIAL PERMANENTE		0.01.00-001 001	20.000,00
294	3.1.90.04.00		CONTRATAÇÃO POR TEMPO DETERMINADO		0.01.00-001 001	5.000,00
295	3.1.90.11.00		VENCIMENTOS E VANTAGENS FIXAS - PESSOAL CIVIL		0.01.00-001 001	5.000,00
296	3.1.90.13.00		OBRIGAÇÕES PATRONAIS		0.01.00-001 001	5.000,00
297	3.1.91.13.00		OBRIGAÇÕES PATRONAIS - INTRA-ORÇAMENTARIO		0.01.00-001 001	5.000,00
298	3.3.90.14.00		DIARIAS - CIVIL		0.01.00-001 001	5.000,00
299	3.3.90.30.00		MATERIAL DE CONSUMO		0.01.00-001 001	5.000,00
300	3.3.90.36.00		OUTROS SERVIÇOS DE TERCEIROS - PESSOA FISICA		0.01.00-001 001	3.000,00
301	3.3.90.39.00		OUTROS SERVIÇOS DE TERCEIROS - PESSOA JURIDICA		0.01.00-001 001	20.000,00
302	3.3.90.47.00		OBRIGAÇÕES TRIBUTARIAS E CONTRIBUTIVAS		0.01.00-001 001	2.000,00
304	4.4.90.52.00		EQUIPAMENTOS E MATERIAL PERMANENTE		0.01.00-001 001	20.000,00
305	3.3.90.14.00		DIARIAS - CIVIL		0.01.00-001 001	5.000,00
306	3.3.90.30.00		MATERIAL DE CONSUMO		0.01.00-001 001	5.000,00
307	3.3.90.36.00		OUTROS SERVIÇOS DE TERCEIROS - PESSOA FISICA		0.01.00-001 001	3.000,00
308	3.3.90.39.00		OUTROS SERVIÇOS DE TERCEIROS - PESSOA JURIDICA		0.01.00-001 001	8.000,00
309	3.3.90.47.00		OBRIGAÇÕES TRIBUTARIAS E CONTRIBUTIVAS		0.01.00-001 001	2.000,00
<b>Função</b>	<b>16</b>	<b>Habitação</b>				<b>5.000,00</b>
273	4.4.90.51.00		OBRAS E INSTALAÇÕES		0.01.00-001 001	5.000,00
<b>Função</b>	<b>17</b>	<b>Saneamento</b>				<b>414.000,00</b>
274	4.4.90.51.00		OBRAS E INSTALAÇÕES		0.01.00-001 001	10.000,00
275	4.4.90.51.00		OBRAS E INSTALAÇÕES		0.01.00-001 001	20.000,00
412	4.4.90.51.00		OBRAS E INSTALAÇÕES		0.01.00-001 001	150.000,00
413	3.3.90.30.00		MATERIAL DE CONSUMO		0.01.00-001 001	75.000,00
414	3.3.90.36.00		OUTROS SERVIÇOS DE TERCEIROS - PESSOA FISICA		0.01.00-001 001	80.000,00
415	3.3.90.39.00		OUTROS SERVIÇOS DE TERCEIROS - PESSOA JURIDICA		0.01.00-001 001	59.000,00
416	3.3.90.47.00		OBRIGAÇÕES TRIBUTARIAS E CONTRIBUTIVAS		0.01.00-001 001	20.000,00
<b>Função</b>	<b>18</b>	<b>Gestão Ambiental</b>				<b>231.000,00</b>
396	4.4.90.52.00		EQUIPAMENTOS E MATERIAL PERMANENTE		0.01.00-001 001	30.000,00
397	4.4.90.51.00		OBRAS E INSTALAÇÕES		0.01.00-001 001	110.000,00
398	3.3.90.14.00		DIARIAS - CIVIL		0.01.00-001 001	5.000,00
399	3.3.90.30.00		MATERIAL DE CONSUMO		0.01.00-001 001	10.000,00
400	3.3.90.36.00		OUTROS SERVIÇOS DE TERCEIROS - PESSOA FISICA		0.01.00-001 001	3.000,00
401	3.3.90.39.00		OUTROS SERVIÇOS DE TERCEIROS - PESSOA JURIDICA		0.01.00-001 001	9.000,00
402	3.3.90.47.00		OBRIGAÇÕES TRIBUTARIAS E CONTRIBUTIVAS		0.01.00-001 001	2.000,00
403	3.1.90.04.00		CONTRATAÇÃO POR TEMPO DETERMINADO		0.01.00-001 001	8.000,00
404	3.1.90.11.00		VENCIMENTOS E VANTAGENS FIXAS - PESSOAL CIVIL		0.01.00-001 001	5.000,00
405	3.1.90.13.00		OBRIGAÇÕES PATRONAIS		0.01.00-001 001	5.000,00
406	3.1.91.13.00		OBRIGAÇÕES PATRONAIS - INTRA-ORÇAMENTARIO		0.01.00-001 001	4.000,00
407	3.3.90.14.00		DIARIAS - CIVIL		0.01.00-001 001	5.000,00
408	3.3.90.30.00		MATERIAL DE CONSUMO		0.01.00-001 001	5.000,00
409	3.3.90.36.00		OUTROS SERVIÇOS DE TERCEIROS - PESSOA FISICA		0.01.00-001 001	3.000,00
410	3.3.90.39.00		OUTROS SERVIÇOS DE TERCEIROS - PESSOA JURIDICA		0.01.00-001 001	5.000,00
411	3.3.90.47.00		OBRIGAÇÕES TRIBUTARIAS E CONTRIBUTIVAS		0.01.00-001 001	2.000,00
417	4.4.90.51.00		OBRAS E INSTALAÇÕES		0.01.00-001 001	20.000,00
<b>Função</b>	<b>20</b>	<b>Agricultura</b>				<b>1.254.000,00</b>
345	4.4.90.52.00		EQUIPAMENTOS E MATERIAL PERMANENTE		0.01.00-001 001	60.000,00
346	3.1.90.04.00		CONTRATAÇÃO POR TEMPO DETERMINADO		0.01.00-001 001	200.000,00
347	3.1.90.11.00		VENCIMENTOS E VANTAGENS FIXAS - PESSOAL CIVIL		0.01.00-001 001	200.000,00
348	3.1.90.13.00		OBRIGAÇÕES PATRONAIS		0.01.00-001 001	40.000,00
349	3.1.91.13.00		OBRIGAÇÕES PATRONAIS - INTRA-ORÇAMENTARIO		0.01.00-001 001	40.000,00
350	3.3.90.14.00		DIARIAS - CIVIL		0.01.00-001 001	5.000,00
351	3.3.90.30.00		MATERIAL DE CONSUMO		0.01.00-001 001	25.000,00
352	3.3.90.36.00		OUTROS SERVIÇOS DE TERCEIROS - PESSOA FISICA		0.01.00-001 001	40.000,00
353	3.3.90.39.00		OUTROS SERVIÇOS DE TERCEIROS - PESSOA JURIDICA		0.01.00-001 001	100.000,00
354	3.3.90.47.00		OBRIGAÇÕES TRIBUTARIAS E CONTRIBUTIVAS		0.01.00-001 001	10.000,00

4





Entidade	Discriminação da Entidade			Vinc	Fte Recurso	Total Orcado
Ficha C/Loc	Func/Prog	Catgo	Discriminação			
355		3.3.90.14.00	DIÁRIAS - CIVIL		0.01.00-001 001	10.000,00
356		3.3.90.30.00	MATERIAL DE CONSUMO		0.01.00-001 001	10.000,00
357		3.3.90.36.00	OUTROS SERVIÇOS DE TERCEIROS - PESSOA FISICA		0.01.00-001 001	8.000,00
358		3.3.90.39.00	OUTROS SERVIÇOS DE TERCEIROS - PESSOA JURIDICA		0.01.00-001 001	18.000,00
359		3.3.90.47.00	OBRIGAÇÕES TRIBUTARIAS E CONTRIBUTIVAS		0.01.00-001 001	2.000,00
360		3.3.90.30.00	MATERIAL DE CONSUMO		0.01.00-001 001	50.000,00
361		3.3.90.36.00	OUTROS SERVIÇOS DE TERCEIROS - PESSOA FISICA		0.01.00-001 001	32.000,00
362		3.3.90.39.00	OUTROS SERVIÇOS DE TERCEIROS - PESSOA JURIDICA		0.01.00-001 001	30.000,00
363		3.3.90.47.00	OBRIGAÇÕES TRIBUTARIAS E CONTRIBUTIVAS		0.01.00-001 001	8.000,00
364		3.3.90.30.00	MATERIAL DE CONSUMO		0.01.00-001 001	20.000,00
365		3.3.90.36.00	OUTROS SERVIÇOS DE TERCEIROS - PESSOA FISICA		0.01.00-001 001	27.000,00
366		3.3.90.39.00	OUTROS SERVIÇOS DE TERCEIROS - PESSOA JURIDICA		0.01.00-001 001	20.000,00
367		3.3.90.47.00	OBRIGAÇÕES TRIBUTARIAS E CONTRIBUTIVAS		0.01.00-001 001	7.000,00
368		4.4.90.51.00	OBRAS E INSTALAÇÕES		0.01.00-001 001	9.000,00
369		4.4.90.51.00	OBRAS E INSTALAÇÕES		0.01.00-001 001	40.000,00
370		3.3.90.30.00	MATERIAL DE CONSUMO		0.01.00-001 001	40.000,00
371		3.3.90.36.00	OUTROS SERVIÇOS DE TERCEIROS - PESSOA FISICA		0.01.00-001 001	12.000,00
372		3.3.90.39.00	OUTROS SERVIÇOS DE TERCEIROS - PESSOA JURIDICA		0.01.00-001 001	10.000,00
373		3.3.90.47.00	OBRIGAÇÕES TRIBUTARIAS E CONTRIBUTIVAS		0.01.00-001 001	3.000,00
374		3.3.90.30.00	MATERIAL DE CONSUMO		0.01.00-001 001	20.000,00
375		3.3.90.31.00	PREMIAÇÕES CULTURAIS, ARTISTICAS, CIENTIFICAS, DE		0.01.00-001 001	40.000,00
376		3.3.90.36.00	OUTROS SERVIÇOS DE TERCEIROS - PESSOA FISICA		0.01.00-001 001	8.000,00
377		3.3.90.39.00	OUTROS SERVIÇOS DE TERCEIROS - PESSOA JURIDICA		0.01.00-001 001	10.000,00
378		3.3.90.47.00	OBRIGAÇÕES TRIBUTARIAS E CONTRIBUTIVAS		0.01.00-001 001	2.000,00
379		3.3.90.30.00	MATERIAL DE CONSUMO		0.01.00-001 001	20.000,00
380		3.3.90.36.00	OUTROS SERVIÇOS DE TERCEIROS - PESSOA FISICA		0.01.00-001 001	8.000,00
381		3.3.90.39.00	OUTROS SERVIÇOS DE TERCEIROS - PESSOA JURIDICA		0.01.00-001 001	20.000,00
382		3.3.90.47.00	OBRIGAÇÕES TRIBUTARIAS E CONTRIBUTIVAS		0.01.00-001 001	2.000,00
418		3.3.90.30.00	MATERIAL DE CONSUMO		0.01.00-001 001	20.000,00
419		3.3.90.36.00	OUTROS SERVIÇOS DE TERCEIROS - PESSOA FISICA		0.01.00-001 001	8.000,00
420		3.3.90.39.00	OUTROS SERVIÇOS DE TERCEIROS - PESSOA JURIDICA		0.01.00-001 001	18.000,00
421		3.3.90.47.00	OBRIGAÇÕES TRIBUTARIAS E CONTRIBUTIVAS		0.01.00-001 001	2.000,00
<b>Função</b>	<b>22</b>		<b>Indústria</b>			<b>20.000,00</b>
276		4.4.90.51.00	OBRAS E INSTALAÇÕES		0.01.00-001 001	10.000,00
277		4.4.90.51.00	OBRAS E INSTALAÇÕES		0.01.00-001 001	10.000,00
<b>Função</b>	<b>23</b>		<b>Comércio e Serviços</b>			<b>322.000,00</b>
248		4.4.90.52.00	EQUIPAMENTOS E MATERIAL PERMANENTE		0.01.00-200 000	15.000,00
249		3.3.90.30.00	MATERIAL DE CONSUMO		0.01.00-200 000	40.000,00
250		3.3.90.36.00	OUTROS SERVIÇOS DE TERCEIROS - PESSOA FISICA		0.01.00-200 000	40.000,00
251		3.3.90.39.00	OUTROS SERVIÇOS DE TERCEIROS - PESSOA JURIDICA		0.01.00-200 000	100.000,00
252		3.3.90.47.00	OBRIGAÇÕES TRIBUTARIAS E CONTRIBUTIVAS		0.01.00-200 000	5.000,00
383		3.3.90.30.00	MATERIAL DE CONSUMO		0.01.00-001 001	10.000,00
384		3.3.90.36.00	OUTROS SERVIÇOS DE TERCEIROS - PESSOA FISICA		0.01.00-001 001	30.000,00
385		3.3.90.39.00	OUTROS SERVIÇOS DE TERCEIROS - PESSOA JURIDICA		0.01.00-001 001	80.000,00
386		3.3.90.47.00	OBRIGAÇÕES TRIBUTARIAS E CONTRIBUTIVAS		0.01.00-001 001	2.000,00
<b>Função</b>	<b>25</b>		<b>Energia</b>			<b>10.000,00</b>
310		4.4.90.52.00	EQUIPAMENTOS E MATERIAL PERMANENTE		0.01.00-001 001	10.000,00
<b>Função</b>	<b>26</b>		<b>Transporte</b>			<b>67.000,00</b>
289		3.3.90.30.00	MATERIAL DE CONSUMO		0.01.00-001 001	10.000,00
290		3.3.90.36.00	OUTROS SERVIÇOS DE TERCEIROS - PESSOA FISICA		0.01.00-001 001	3.000,00
291		3.3.90.39.00	OUTROS SERVIÇOS DE TERCEIROS - PESSOA JURIDICA		0.01.00-001 001	8.000,00
292		3.3.90.47.00	OBRIGAÇÕES TRIBUTARIAS E CONTRIBUTIVAS		0.01.00-001 001	2.000,00
311		4.4.90.51.00	OBRAS E INSTALAÇÕES		0.01.00-001 001	10.000,00
312		3.1.90.04.00	CONTRATAÇÃO POR TEMPO DETERMINADO		0.01.00-001 001	5.000,00
313		3.1.90.11.00	VENCIMENTOS E VANTAGENS FIXAS - PESSOAL CIVIL		0.01.00-001 001	5.000,00
314		3.1.90.13.00	OBRIGAÇÕES PATRONAIS		0.01.00-001 001	2.000,00
315		3.1.91.13.00	OBRIGAÇÕES PATRONAIS - INTRA-ORÇAMENTARIO		0.01.00-001 001	2.000,00
316		3.3.90.14.00	DIÁRIAS - CIVIL		0.01.00-001 001	5.000,00
317		3.3.90.30.00	MATERIAL DE CONSUMO		0.01.00-001 001	5.000,00
318		3.3.90.36.00	OUTROS SERVIÇOS DE TERCEIROS - PESSOA FISICA		0.01.00-001 001	3.000,00
319		3.3.90.39.00	OUTROS SERVIÇOS DE TERCEIROS - PESSOA JURIDICA		0.01.00-001 001	5.000,00
320		3.3.90.47.00	OBRIGAÇÕES TRIBUTARIAS E CONTRIBUTIVAS		0.01.00-001 001	2.000,00
<b>Função</b>	<b>27</b>		<b>Desporto e Lazer</b>			<b>952.000,00</b>
206		3.1.90.04.00	CONTRATAÇÃO POR TEMPO DETERMINADO		0.01.00-200 000	55.000,00





Entidade	Discriminação da Entidade			Vinc	Fte Recurso	Total Orcado
Ficha C/Loc	Func/Prog	Catgo	Discriminação			
207	3.1.90.11.00		VENCIMENTOS E VANTAGENS FIXAS - PESSOAL CIVIL		0.01.00-200 000	400.000,00
208	3.1.90.13.00		OBRIGAÇÕES PATRONAIS		0.01.00-200 000	2.000,00
209	3.1.91.13.00		OBRIGAÇÕES PATRONAIS - INTRA-ORÇAMENTARIO		0.01.00-200 000	2.000,00
229	4.4.90.51.00		OBRAS E INSTALAÇÕES		0.02.06-200 002	1.000,00
230	4.4.90.51.00		OBRAS E INSTALAÇÕES		0.02.17-200 004	84.000,00
231	4.4.90.51.00		OBRAS E INSTALAÇÕES		0.02.21-200 001	10.000,00
232	3.3.90.30.00		MATERIAL DE CONSUMO		0.01.00-200 000	57.000,00
233	3.3.90.36.00		OUTROS SERVIÇOS DE TERCEIROS - PESSOA FISICA		0.01.00-200 000	3.000,00
234	3.3.90.39.00		OUTROS SERVIÇOS DE TERCEIROS - PESSOA JURIDICA		0.01.00-200 000	60.000,00
235	3.3.90.47.00		OBRIGAÇÕES TRIBUTARIAS E CONTRIBUTIVAS		0.01.00-200 000	2.000,00
236	4.4.90.51.00		OBRAS E INSTALAÇÕES		0.01.00-200 000	30.000,00
237	4.4.90.52.00		EQUIPAMENTOS E MATERIAL PERMANENTE		0.01.00-200 000	10.000,00
238	3.3.90.14.00		DIARIAS - CIVIL		0.01.00-200 000	5.000,00
239	3.3.90.30.00		MATERIAL DE CONSUMO		0.01.00-200 000	55.000,00
240	3.3.90.36.00		OUTROS SERVIÇOS DE TERCEIROS - PESSOA FISICA		0.01.00-200 000	3.000,00
241	3.3.90.39.00		OUTROS SERVIÇOS DE TERCEIROS - PESSOA JURIDICA		0.01.00-200 000	54.000,00
242	3.3.90.47.00		OBRIGAÇÕES TRIBUTARIAS E CONTRIBUTIVAS		0.01.00-200 000	2.000,00
243	3.3.90.30.00		MATERIAL DE CONSUMO		0.01.00-200 000	10.000,00
244	3.3.90.31.00		PREMIAÇÕES CULTURAIS, ARTISTICAS, CIENTIFICAS, DE		0.01.00-200 000	10.000,00
245	3.3.90.36.00		OUTROS SERVIÇOS DE TERCEIROS - PESSOA FISICA		0.01.00-200 000	3.000,00
246	3.3.90.39.00		OUTROS SERVIÇOS DE TERCEIROS - PESSOA JURIDICA		0.01.00-200 000	62.000,00
247	3.3.90.47.00		OBRIGAÇÕES TRIBUTARIAS E CONTRIBUTIVAS		0.01.00-200 000	2.000,00
278	4.4.90.51.00		OBRAS E INSTALAÇÕES		0.01.00-001 001	30.000,00
<b>Função</b>	<b>28</b>		<b>Encargos Especiais</b>			<b>1.702.000,00</b>
020	3.1.90.13.00		OBRIGAÇÕES PATRONAIS		0.01.00-001 001	420.000,00
021	3.1.91.13.00		OBRIGAÇÕES PATRONAIS - INTRA-ORÇAMENTÁRIO		0.01.00-001 001	20.000,00
130	4.6.90.71.00		PRINCIPAL DA DÍVIDA CONTRATUAL RESGATADA		0.01.00-001 001	563.000,00
131	4.6.91.71.00		PRINCIPAL DA DÍVIDA CONTRATUAL RESGATADA - INTRA		0.01.00-001 001	130.000,00
132	3.1.90.91.00		SENTENÇAS JUDICIAIS		0.01.00-001 001	200.000,00
133	3.2.90.21.00		JUROS SOBRE A DÍVIDA POR CONTRATO		0.01.00-001 001	3.000,00
134	3.2.90.22.00		OUTROS ENCARGOS SOBRE A DÍVIDA POR CONTRATO		0.01.00-001 001	2.000,00
135	3.3.90.91.00		SENTENÇAS JUDICIAIS		0.01.00-001 001	300.000,00
303	3.3.90.93.00		INDENIZAÇÕES E RESTITUIÇÕES		0.01.00-001 001	50.000,00
587	3.3.90.93.00		INDENIZAÇÕES E RESTITUIÇÕES		0.01.00-300 000	2.000,00
588	4.6.90.71.00		PRINCIPAL DA DÍVIDA CONTRATUAL RESGATADA		0.01.00-300 000	2.000,00
921	3.1.90.91.00		SENTENÇAS JUDICIAIS		0.22.00-600 022	2.000,00
922	3.3.90.91.00		SENTENÇAS JUDICIAIS		0.22.00-600 022	2.000,00
923	4.6.90.71.00		PRINCIPAL DA DÍVIDA CONTRATUAL RESGATADA		0.22.00-600 022	2.000,00
924	3.3.90.93.00		INDENIZAÇÕES E RESTITUIÇÕES		0.22.00-600 022	4.000,00
<b>Função</b>	<b>99</b>		<b>Reserva de Contingência</b>			<b>1.877.000,00</b>
136	9.9.99.99.00		RESERVA DE CONTINGÊNCIA		0.01.00-001 001	1.877.000,00
Total						65.865.000,00

**Código de Aplicação**

001	Ordinario	18.419.000,00
004	CONVENIOS	2.334.000,00
001	Recursos Proprios do Municipio	16.085.000,00
200	EDUCAÇÃO	24.112.000,00
003	Complemento FUNDEB	1.700.000,00
004	Convênios Educação	862.000,00
002	FUNDEB	13.779.000,00
001	Recursos FNDE	1.795.000,00
000	Recursos Próprios	5.976.000,00
300	SAÚDE	15.468.000,00
002	Convênios Saúde	1.520.000,00
000	Recursos Próprios	4.821.000,00
001	Transferências de Recursos do SUS	9.127.000,00



**PREFEITURA MUNICIPAL DE IBIMIRIM**  
Avenida Castro Alves, 432 - CNPJ:10105971/0001-50

Orçamento Programa - Exercício de 2020

**RELATÓRIO DA DESPESA POR FUNÇÃO**

Page 16

Entidade		Discriminação da Entidade		Vinc	Fte Recurso	Total Orcado
Ficha CLoc	Func/Prog	Catgo	Discriminação			
500			ASSISTÊNCIA SOCIAL			3.200.000,00
	002		Convênios Assistência Social			270.000,00
	000		Recursos Próprios			2.110.000,00
	001		Transferências de Recursos do FNAS			820.000,00
600			REGIME PRÓPRIO DE PREVIDÊNCIA SOCIAL			4.666.000,00
	022		CONTRIBUIÇÃO PREVIDENCIÁRIA			4.666.000,00
TOTAL						65.865.000,00



**PREFEITURA MUNICIPAL DE IBIMIRIM**

Avenida Castro Alves, 432 - CNPJ:10105971/0001-50

Orçamento Programa - Exercício de 2020

**RELATÓRIO DA DESPESA POR SUBFUNÇÃO**

Page 1

Entidade	Discriminação da Entidade		Vinc	Fte Recurso	Total Orcado
Ficha C	Loc Func/Prog	Catgo Discriminação			
<b>SubFunção</b>	<b>031</b>	<b>Ação Legislativa</b>			<b>2.480.000,00</b>
001	4.4.90.51.00	OBRAS E INSTALAÇÕES		0.01.00-001 001	40.000,00
002	4.4.90.52.00	EQUIPAMENTOS E MATERIAL PERMANENTE		0.01.00-001 001	80.000,00
003	4.4.90.61.00	AQUISIÇÃO DE IMOVEIS		0.01.00-001 001	10.000,00
004	3.1.90.04.00	CONTRATAÇÃO POR TEMPO DETERMINADO		0.01.00-001 001	10.000,00
005	3.1.90.11.00	VENCIMENTOS E VANTAGENS FIXAS - PESSOAL CIVIL		0.01.00-001 001	1.850.000,00
006	3.1.90.16.00	OUTRAS DESPESAS VARIÁVEIS - PESSOAL CIVIL		0.01.00-001 001	10.000,00
007	3.3.90.14.00	DIARIAS - CIVIL		0.01.00-001 001	80.000,00
008	3.3.90.30.00	MATERIAL DE CONSUMO		0.01.00-001 001	45.000,00
009	3.3.90.33.00	PASSAGENS E DESPESAS COM LOCOMOÇÃO		0.01.00-001 001	10.000,00
010	3.3.90.35.00	SERVIÇOS DE CONSULTORIA		0.01.00-001 001	160.000,00
011	3.3.90.36.00	OUTROS SERVIÇOS DE TERCEIROS - PESSOA FISICA		0.01.00-001 001	15.000,00
012	3.3.90.39.00	OUTROS SERVIÇOS DE TERCEIROS - PESSOA JURIDICA		0.01.00-001 001	100.000,00
013	3.3.90.92.00	DESPESAS DE EXERCÍCIOS ANTERIORES		0.01.00-001 001	2.000,00
014	3.3.90.93.00	INDENIZAÇÕES E RESTITUIÇÕES		0.01.00-001 001	68.000,00
<b>SubFunção</b>	<b>122</b>	<b>Administração Geral</b>			<b>11.004.000,00</b>
022	3.1.90.11.00	VENCIMENTOS E VANTAGENS FIXAS - PESSOAL CIVIL		0.01.00-001 001	10.000,00
023	3.1.91.13.00	OBRIGAÇÕES PATRONAIS - INTRA-ORÇAMENTARIO		0.01.00-001 001	5.000,00
024	3.3.90.30.00	MATERIAL DE CONSUMO		0.01.00-001 001	10.000,00
025	3.3.90.36.00	OUTROS SERVIÇOS DE TERCEIROS - PESSOA FISICA		0.01.00-001 001	3.000,00
026	3.3.90.39.00	OUTROS SERVIÇOS DE TERCEIROS - PESSOA JURIDICA		0.01.00-001 001	5.000,00
027	3.3.90.47.00	OBRIGAÇÕES TRIBUTARIAS E CONTRIBUTIVAS		0.01.00-001 001	2.000,00
028	3.3.90.91.00	SENTENÇAS JUDICIAIS		0.01.00-001 001	200.000,00
029	4.4.90.51.00	OBRAS E INSTALAÇÕES		0.01.00-001 001	5.000,00
030	3.1.90.04.00	CONTRATAÇÃO POR TEMPO DETERMINADO		0.01.00-001 001	10.000,00
031	3.1.90.11.00	VENCIMENTOS E VANTAGENS FIXAS - PESSOAL CIVIL		0.01.00-001 001	200.000,00
032	3.1.90.13.00	OBRIGAÇÕES PATRONAIS		0.01.00-001 001	30.000,00
033	3.1.91.13.00	OBRIGAÇÕES PATRONAIS - INTRA-ORÇAMENTARIO		0.01.00-001 001	67.000,00
034	3.3.90.14.00	DIARIAS - CIVIL		0.01.00-001 001	30.000,00
035	3.3.90.30.00	MATERIAL DE CONSUMO		0.01.00-001 001	10.000,00
036	3.3.90.33.00	PASSAGENS E DESPESAS COM LOCOMOÇÃO		0.01.00-001 001	10.000,00
037	3.3.90.36.00	OUTROS SERVIÇOS DE TERCEIROS - PESSOA FISICA		0.01.00-001 001	160.000,00
038	3.3.90.39.00	OUTROS SERVIÇOS DE TERCEIROS - PESSOA JURIDICA		0.01.00-001 001	150.000,00
039	3.3.90.47.00	OBRIGAÇÕES TRIBUTARIAS E CONTRIBUTIVAS		0.01.00-001 001	50.000,00
040	3.3.90.92.00	DESPESAS DE EXERCÍCIOS ANTERIORES		0.01.00-001 001	150.000,00
041	3.3.90.30.00	MATERIAL DE CONSUMO		0.01.00-001 001	5.000,00
042	3.3.90.36.00	OUTROS SERVIÇOS DE TERCEIROS - PESSOA FISICA		0.01.00-001 001	3.000,00
043	3.3.90.39.00	OUTROS SERVIÇOS DE TERCEIROS - PESSOA JURIDICA		0.01.00-001 001	50.000,00
044	3.3.90.47.00	OBRIGAÇÕES TRIBUTARIAS E CONTRIBUTIVAS		0.01.00-001 001	2.000,00
060	4.4.90.51.00	OBRAS E INSTALAÇÕES		0.01.00-001 001	10.000,00
061	4.4.90.52.00	EQUIPAMENTOS E MATERIAL PERMANENTE		0.01.00-001 001	5.000,00
062	3.1.90.04.00	CONTRATAÇÃO POR TEMPO DETERMINADO		0.01.00-001 001	3.000,00
063	3.1.90.11.00	VENCIMENTOS E VANTAGENS FIXAS - PESSOAL CIVIL		0.01.00-001 001	2.000,00
064	3.1.90.13.00	OBRIGAÇÕES PATRONAIS		0.01.00-001 001	1.000,00
065	3.1.91.13.00	OBRIGAÇÕES PATRONAIS - INTRA-ORÇAMENTARIO		0.01.00-001 001	2.000,00
066	3.3.90.30.00	MATERIAL DE CONSUMO		0.01.00-001 001	2.000,00
067	3.3.90.36.00	OUTROS SERVIÇOS DE TERCEIROS - PESSOA FISICA		0.01.00-001 001	1.000,00
068	3.3.90.39.00	OUTROS SERVIÇOS DE TERCEIROS - PESSOA JURIDICA		0.01.00-001 001	60.000,00
069	3.3.90.47.00	OBRIGAÇÕES TRIBUTARIAS E CONTRIBUTIVAS		0.01.00-001 001	1.000,00
070	4.4.90.52.00	EQUIPAMENTOS E MATERIAL PERMANENTE		0.01.00-001 001	100.000,00
071	3.1.90.04.00	CONTRATAÇÃO POR TEMPO DETERMINADO		0.01.00-001 001	70.000,00
072	3.1.90.11.00	VENCIMENTOS E VANTAGENS FIXAS - PESSOAL CIVIL		0.01.00-001 001	1.450.000,00
073	3.1.90.13.00	OBRIGAÇÕES PATRONAIS		0.01.00-001 001	400.000,00
074	3.1.90.91.00	SENTENÇAS JUDICIAIS		0.01.00-001 001	5.000,00
075	3.1.90.92.00	DESPESAS DE EXERCÍCIOS ANTERIORES		0.01.00-001 001	10.000,00
076	3.1.90.94.00	INDENIZAÇÕES E RESTITUIÇÕES TRABALHISTAS		0.01.00-001 001	50.000,00
077	3.1.91.13.00	OBRIGAÇÕES PATRONAIS - INTRA-ORÇAMENTARIO		0.01.00-001 001	70.000,00
078	3.3.90.14.00	DIARIAS - CIVIL		0.01.00-001 001	100.000,00
079	3.3.90.30.00	MATERIAL DE CONSUMO		0.01.00-001 001	200.000,00
080	3.3.90.35.00	SERVIÇOS DE CONSULTORIA		0.01.00-001 001	100.000,00
081	3.3.90.36.00	OUTROS SERVIÇOS DE TERCEIROS - PESSOA FISICA		0.01.00-001 001	90.000,00
082	3.3.90.39.00	OUTROS SERVIÇOS DE TERCEIROS - PESSOA JURIDICA		0.01.00-001 001	100.000,00
083	3.3.90.47.00	OBRIGAÇÕES TRIBUTARIAS E CONTRIBUTIVAS		0.01.00-001 001	20.000,00
084	3.3.90.91.00	SENTENÇAS JUDICIAIS		0.01.00-001 001	100.000,00





Entidade	Discriminação da Entidade			Vinc	Fte Recurso	Total Orcado
Ficha CLoc	Func/Prog	Catgo	Discriminação			
085	3.3.90.92.00		DESPESAS DE EXERCÍCIOS ANTERIORES		0.01.00-001 001	50.000,00
090	4.4.90.52.00		EQUIPAMENTOS E MATERIAL PERMANENTE		0.01.00-001 001	12.000,00
091	3.1.90.04.00		CONTRATAÇÃO POR TEMPO DETERMINADO		0.01.00-001 001	1.000,00
092	3.1.90.11.00		VENCIMENTOS E VANTAGENS FIXAS - PESSOAL CIVIL		0.01.00-001 001	1.000,00
093	3.1.90.13.00		OBRIGAÇÕES PATRONAIS		0.01.00-001 001	1.000,00
094	3.1.91.13.00		OBRIGAÇÕES PATRONAIS - INTRA-ORÇAMENTARIO		0.01.00-001 001	1.000,00
095	3.3.90.14.00		DIARIAS - CIVIL		0.01.00-001 001	2.000,00
096	3.3.90.30.00		MATERIAL DE CONSUMO		0.01.00-001 001	15.000,00
097	3.3.90.36.00		OUTROS SERVIÇOS DE TERCEIROS - PESSOA FISICA		0.01.00-001 001	16.000,00
098	3.3.90.39.00		OUTROS SERVIÇOS DE TERCEIROS - PESSOA JURIDICA		0.01.00-001 001	25.000,00
099	3.3.90.47.00		OBRIGAÇÕES TRIBUTARIAS E CONTRIBUTIVAS		0.01.00-001 001	4.000,00
100	3.1.90.04.00		CONTRATAÇÃO POR TEMPO DETERMINADO		0.01.00-001 001	1.000,00
101	3.1.90.13.00		OBRIGAÇÕES PATRONAIS		0.01.00-001 001	1.000,00
102	3.3.90.30.00		MATERIAL DE CONSUMO		0.01.00-001 001	4.000,00
103	3.3.90.36.00		OUTROS SERVIÇOS DE TERCEIROS - PESSOA FISICA		0.01.00-001 001	3.000,00
104	3.3.90.39.00		OUTROS SERVIÇOS DE TERCEIROS - PESSOA JURIDICA		0.01.00-001 001	4.000,00
105	3.3.90.47.00		OBRIGAÇÕES TRIBUTARIAS E CONTRIBUTIVAS		0.01.00-001 001	1.000,00
106	3.1.90.04.00		CONTRATAÇÃO POR TEMPO DETERMINADO		0.01.00-001 001	1.000,00
107	3.1.90.13.00		OBRIGAÇÕES PATRONAIS		0.01.00-001 001	1.000,00
108	3.3.90.30.00		MATERIAL DE CONSUMO		0.01.00-001 001	4.000,00
109	3.3.90.36.00		OUTROS SERVIÇOS DE TERCEIROS - PESSOA FISICA		0.01.00-001 001	3.000,00
110	3.3.90.39.00		OUTROS SERVIÇOS DE TERCEIROS - PESSOA JURIDICA		0.01.00-001 001	4.000,00
111	3.3.90.47.00		OBRIGAÇÕES TRIBUTARIAS E CONTRIBUTIVAS		0.01.00-001 001	1.000,00
253	4.4.90.51.00		OBRAS E INSTALAÇÕES		0.01.00-001 001	10.000,00
254	3.1.90.04.00		CONTRATAÇÃO POR TEMPO DETERMINADO		0.01.00-001 001	5.000,00
255	3.1.90.11.00		VENCIMENTOS E VANTAGENS FIXAS - PESSOAL CIVIL		0.01.00-001 001	5.000,00
256	3.1.90.13.00		OBRIGAÇÕES PATRONAIS		0.01.00-001 001	2.000,00
257	3.1.91.13.00		OBRIGAÇÕES PATRONAIS - INTRA-ORÇAMENTARIO		0.01.00-001 001	10.000,00
258	3.3.90.14.00		DIARIAS - CIVIL		0.01.00-001 001	10.000,00
259	3.3.90.30.00		MATERIAL DE CONSUMO		0.01.00-001 001	10.000,00
260	3.3.90.36.00		OUTROS SERVIÇOS DE TERCEIROS - PESSOA FISICA		0.02.81-001 004	16.000,00
261	3.3.90.39.00		OUTROS SERVIÇOS DE TERCEIROS - PESSOA JURIDICA		0.02.81-001 004	300.000,00
262	3.3.90.47.00		OBRIGAÇÕES TRIBUTARIAS E CONTRIBUTIVAS		0.01.00-001 001	4.000,00
279	4.4.90.52.00		EQUIPAMENTOS E MATERIAL PERMANENTE		0.01.00-001 001	10.000,00
280	3.1.90.04.00		CONTRATAÇÃO POR TEMPO DETERMINADO		0.01.00-001 001	400.000,00
281	3.1.90.11.00		VENCIMENTOS E VANTAGENS FIXAS - PESSOAL CIVIL		0.01.00-001 001	300.000,00
282	3.1.90.13.00		OBRIGAÇÕES PATRONAIS		0.01.00-001 001	200.000,00
283	3.1.91.13.00		OBRIGAÇÕES PATRONAIS - INTRA-ORÇAMENTARIO		0.01.00-001 001	80.000,00
284	3.3.90.14.00		DIARIAS - CIVIL		0.01.00-001 001	19.000,00
285	3.3.90.30.00		MATERIAL DE CONSUMO		0.02.81-001 004	468.000,00
286	3.3.90.36.00		OUTROS SERVIÇOS DE TERCEIROS - PESSOA FISICA		0.01.00-001 001	154.000,00
287	3.3.90.39.00		OUTROS SERVIÇOS DE TERCEIROS - PESSOA JURIDICA		0.02.81-001 004	500.000,00
288	3.3.90.47.00		OBRIGAÇÕES TRIBUTARIAS E CONTRIBUTIVAS		0.01.00-001 001	60.000,00
304	4.4.90.52.00		EQUIPAMENTOS E MATERIAL PERMANENTE		0.01.00-001 001	20.000,00
321	4.4.90.52.00		EQUIPAMENTOS E MATERIAL PERMANENTE		0.01.00-001 001	10.000,00
322	3.1.90.04.00		CONTRATAÇÃO POR TEMPO DETERMINADO		0.01.00-001 001	7.000,00
323	3.1.90.11.00		VENCIMENTOS E VANTAGENS FIXAS - PESSOAL CIVIL		0.01.00-001 001	40.000,00
324	3.1.90.13.00		OBRIGAÇÕES PATRONAIS		0.01.00-001 001	2.000,00
325	3.1.91.13.00		OBRIGAÇÕES PATRONAIS - INTRA-ORÇAMENTARIO		0.01.00-001 001	11.000,00
326	3.3.90.14.00		DIARIAS - CIVIL		0.01.00-001 001	5.000,00
327	3.3.90.30.00		MATERIAL DE CONSUMO		0.01.00-001 001	5.000,00
328	3.3.90.36.00		OUTROS SERVIÇOS DE TERCEIROS - PESSOA FISICA		0.01.00-001 001	12.000,00
329	3.3.90.39.00		OUTROS SERVIÇOS DE TERCEIROS - PESSOA JURIDICA		0.01.00-001 001	13.000,00
330	3.3.90.47.00		OBRIGAÇÕES TRIBUTARIAS E CONTRIBUTIVAS		0.01.00-001 001	3.000,00
331	4.4.90.52.00		EQUIPAMENTOS E MATERIAL PERMANENTE		0.01.00-001 001	10.000,00
332	3.1.90.04.00		CONTRATAÇÃO POR TEMPO DETERMINADO		0.01.00-001 001	5.000,00
333	3.1.90.11.00		VENCIMENTOS E VANTAGENS FIXAS - PESSOAL CIVIL		0.01.00-001 001	5.000,00
334	3.1.90.13.00		OBRIGAÇÕES PATRONAIS		0.01.00-001 001	3.000,00
335	3.1.91.13.00		OBRIGAÇÕES PATRONAIS - INTRA-ORÇAMENTARIO		0.01.00-001 001	3.000,00
336	3.3.90.14.00		DIARIAS - CIVIL		0.01.00-001 001	2.000,00
337	3.3.90.30.00		MATERIAL DE CONSUMO		0.01.00-001 001	5.000,00
338	3.3.90.36.00		OUTROS SERVIÇOS DE TERCEIROS - PESSOA FISICA		0.01.00-001 001	3.000,00
339	3.3.90.39.00		OUTROS SERVIÇOS DE TERCEIROS - PESSOA JURIDICA		0.01.00-001 001	5.000,00
340	3.3.90.47.00		OBRIGAÇÕES TRIBUTARIAS E CONTRIBUTIVAS		0.01.00-001 001	2.000,00
345	4.4.90.52.00		EQUIPAMENTOS E MATERIAL PERMANENTE		0.01.00-001 001	60.000,00





Entidade	Discriminação da Entidade			Vinc	Fte Recurso	Total Orcado
Ficha C/Loc	Func/Prog	Catgo	Discriminação			
346		3.1.90.04.00	CONTRATAÇÃO POR TEMPO DETERMINADO		0.01.00-001 001	200.000,00
347		3.1.90.11.00	VENCIMENTOS E VANTAGENS FIXAS - PESSOAL CIVIL		0.01.00-001 001	200.000,00
348		3.1.90.13.00	OBRIGAÇÕES PATRONAIS		0.01.00-001 001	40.000,00
349		3.1.91.13.00	OBRIGAÇÕES PATRONAIS - INTRA-ORÇAMENTARIO		0.01.00-001 001	40.000,00
350		3.3.90.14.00	DIARIAS - CIVIL		0.01.00-001 001	5.000,00
351		3.3.90.30.00	MATERIAL DE CONSUMO		0.01.00-001 001	25.000,00
352		3.3.90.36.00	OUTROS SERVIÇOS DE TERCEIROS - PESSOA FISICA		0.01.00-001 001	40.000,00
353		3.3.90.39.00	OUTROS SERVIÇOS DE TERCEIROS - PESSOA JURIDICA		0.01.00-001 001	100.000,00
354		3.3.90.47.00	OBRIGAÇÕES TRIBUTARIAS E CONTRIBUTIVAS		0.01.00-001 001	10.000,00
387		3.1.90.04.00	CONTRATAÇÃO POR TEMPO DETERMINADO		0.01.00-001 001	2.000,00
388		3.1.90.11.00	VENCIMENTOS E VANTAGENS FIXAS - PESSOAL CIVIL		0.01.00-001 001	5.000,00
389		3.1.90.13.00	OBRIGAÇÕES PATRONAIS		0.01.00-001 001	3.000,00
390		3.1.91.13.00	OBRIGAÇÕES PATRONAIS - INTRA-ORÇAMENTARIO		0.01.00-001 001	3.000,00
391		3.3.90.14.00	DIARIAS - CIVIL		0.01.00-001 001	2.000,00
392		3.3.90.30.00	MATERIAL DE CONSUMO		0.01.00-001 001	5.000,00
393		3.3.90.36.00	OUTROS SERVIÇOS DE TERCEIROS - PESSOA FISICA		0.01.00-001 001	3.000,00
394		3.3.90.39.00	OUTROS SERVIÇOS DE TERCEIROS - PESSOA JURIDICA		0.01.00-001 001	7.000,00
395		3.3.90.47.00	OBRIGAÇÕES TRIBUTARIAS E CONTRIBUTIVAS		0.01.00-001 001	2.000,00
396		4.4.90.52.00	EQUIPAMENTOS E MATERIAL PERMANENTE		0.01.00-001 001	30.000,00
397		4.4.90.51.00	OBRAS E INSTALAÇÕES		0.01.00-001 001	110.000,00
398		3.3.90.14.00	DIARIAS - CIVIL		0.01.00-001 001	5.000,00
399		3.3.90.30.00	MATERIAL DE CONSUMO		0.01.00-001 001	10.000,00
400		3.3.90.36.00	OUTROS SERVIÇOS DE TERCEIROS - PESSOA FISICA		0.01.00-001 001	3.000,00
401		3.3.90.39.00	OUTROS SERVIÇOS DE TERCEIROS - PESSOA JURIDICA		0.01.00-001 001	9.000,00
402		3.3.90.47.00	OBRIGAÇÕES TRIBUTARIAS E CONTRIBUTIVAS		0.01.00-001 001	2.000,00
403		3.1.90.04.00	CONTRATAÇÃO POR TEMPO DETERMINADO		0.01.00-001 001	8.000,00
404		3.1.90.11.00	VENCIMENTOS E VANTAGENS FIXAS - PESSOAL CIVIL		0.01.00-001 001	5.000,00
405		3.1.90.13.00	OBRIGAÇÕES PATRONAIS		0.01.00-001 001	5.000,00
406		3.1.91.13.00	OBRIGAÇÕES PATRONAIS - INTRA-ORÇAMENTARIO		0.01.00-001 001	4.000,00
407		3.3.90.14.00	DIARIAS - CIVIL		0.01.00-001 001	5.000,00
408		3.3.90.30.00	MATERIAL DE CONSUMO		0.01.00-001 001	5.000,00
409		3.3.90.36.00	OUTROS SERVIÇOS DE TERCEIROS - PESSOA FISICA		0.01.00-001 001	3.000,00
410		3.3.90.39.00	OUTROS SERVIÇOS DE TERCEIROS - PESSOA JURIDICA		0.01.00-001 001	5.000,00
411		3.3.90.47.00	OBRIGAÇÕES TRIBUTARIAS E CONTRIBUTIVAS		0.01.00-001 001	2.000,00
422		3.1.90.04.00	CONTRATAÇÃO POR TEMPO DETERMINADO		0.01.00-300 000	400.000,00
423		3.1.90.11.00	VENCIMENTOS E VANTAGENS FIXAS - PESSOAL CIVIL		0.01.00-300 000	395.000,00
424		3.1.90.13.00	OBRIGAÇÕES PATRONAIS		0.01.00-300 000	200.000,00
425		3.1.90.92.00	DESPESAS DE EXERCICIOS ANTERIORES		0.01.00-300 000	2.000,00
426		3.1.90.94.00	INDENIZAÇÕES E RESTITUIÇÕES TRABALHISTAS		0.01.00-300 000	5.000,00
427		3.1.91.13.00	OBRIGAÇÕES PATRONAIS - INTRA-ORÇAMENTARIO		0.01.00-300 000	100.000,00
428		3.3.90.14.00	DIARIAS - CIVIL		0.01.00-300 000	12.000,00
429		3.3.90.30.00	MATERIAL DE CONSUMO		0.01.00-300 000	100.000,00
430		3.3.90.32.00	Material, Bem ou Serviço para Distribuição Gratuita		0.01.00-300 000	8.000,00
431		3.3.90.35.00	SERVIÇOS DE CONSULTORIA		0.01.00-300 000	80.000,00
432		3.3.90.36.00	OUTROS SERVIÇOS DE TERCEIROS - PESSOA FISICA		0.01.00-300 000	24.000,00
433		3.3.90.39.00	OUTROS SERVIÇOS DE TERCEIROS - PESSOA JURIDICA		0.01.00-300 000	107.000,00
434		3.3.90.47.00	OBRIGAÇÕES TRIBUTARIAS E CONTRIBUTIVAS		0.01.00-300 000	8.000,00
435		3.3.90.92.00	DESPESAS DE EXERCICIOS ANTERIORES		0.01.00-300 000	8.000,00
436		3.3.90.93.00	INDENIZAÇÕES E RESTITUIÇÕES		0.02.12-300 002	50.000,00
437		4.4.90.92.00	DESPESAS DE EXERCICIOS ANTERIORES		0.02.12-300 002	2.000,00
438		3.3.90.14.00	DIARIAS - CIVIL		0.01.00-300 000	2.000,00
439		3.3.90.30.00	MATERIAL DE CONSUMO		0.01.00-300 000	25.000,00
440		3.3.90.36.00	OUTROS SERVIÇOS DE TERCEIROS - PESSOA FISICA		0.01.00-300 000	1.000,00
441		3.3.90.39.00	OUTROS SERVIÇOS DE TERCEIROS - PESSOA JURIDICA		0.01.00-300 000	25.000,00
442		3.3.90.47.00	OBRIGAÇÕES TRIBUTARIAS E CONTRIBUTIVAS		0.01.00-300 000	1.000,00
443		4.4.90.51.00	OBRAS E INSTALAÇÕES		0.01.00-300 000	15.000,00
444		4.4.90.52.00	EQUIPAMENTOS E MATERIAL PERMANENTE		0.01.00-300 000	15.000,00
680		4.4.90.51.00	OBRAS E INSTALAÇÕES		0.01.00-500 000	20.000,00
681		4.4.90.52.00	EQUIPAMENTOS E MATERIAL PERMANENTE		0.01.00-500 000	5.000,00
682		4.4.90.52.00	EQUIPAMENTOS E MATERIAL PERMANENTE		0.02.15-500 001	35.000,00
683		3.1.90.04.00	CONTRATAÇÃO POR TEMPO DETERMINADO		0.01.00-500 000	250.000,00
684		3.1.90.11.00	VENCIMENTOS E VANTAGENS FIXAS - PESSOAL CIVIL		0.01.00-500 000	390.000,00
685		3.1.90.13.00	OBRIGAÇÕES PATRONAIS		0.01.00-500 000	40.000,00
686		3.1.90.92.00	DESPESAS DE EXERCICIOS ANTERIORES		0.01.00-500 000	2.000,00
687		3.1.90.94.00	INDENIZAÇÕES E RESTITUIÇÕES TRABALHISTAS		0.01.00-500 000	10.000,00





Entidade	Discriminação da Entidade			Vinc	Fte Recurso	Total Orcado
Ficha C/Loc	Func/Prog	Catgo	Discriminação			
688		3.1.91.13.00	OBRIGAÇÕES PATRONAIS - INTRA-ORÇAMENTÁRIO		0.01.00-500 000	152.000,00
689		3.3.50.43.00	SUBVENÇÕES SOCIAIS		0.01.00-500 000	36.000,00
690		3.3.90.14.00	DIARIAS - CIVIL		0.01.00-500 000	15.000,00
691		3.3.90.30.00	MATERIAL DE CONSUMO		0.01.00-500 000	25.000,00
692		3.3.90.32.00	Material, Bem ou Serviço para Distribuição Gratuita		0.01.00-500 000	25.000,00
693		3.3.90.35.00	SERVIÇOS DE CONSULTORIA		0.01.00-500 000	46.000,00
694		3.3.90.36.00	OUTROS SERVIÇOS DE TERCEIROS - PESSOA FISICA		0.01.00-500 000	31.000,00
695		3.3.90.39.00	OUTROS SERVIÇOS DE TERCEIROS - PESSOA JURIDICA		0.01.00-500 000	59.000,00
696		3.3.90.47.00	OBRIGAÇÕES TRIBUTARIAS E CONTRIBUTIVAS		0.01.00-500 000	14.000,00
697		3.3.90.48.00	OUTROS AUXÍLIOS FINANCEIROS A PESSOA FISICA		0.01.00-500 000	25.000,00
698		3.3.90.92.00	DESPESAS DE EXERCÍCIOS ANTERIORES		0.01.00-500 000	11.000,00
902		4.4.90.51.00	OBRAS E INSTALAÇÕES		0.22.00-600 022	3.000,00
903		4.4.90.52.00	EQUIPAMENTOS E MATERIAL PERMANENTE		0.22.00-600 022	11.000,00
904		4.4.90.61.00	AQUISIÇÃO DE IMOVEIS		0.22.00-600 022	1.000,00
905		3.1.90.04.00	CONTRATAÇÃO POR TEMPO DETERMINADO		0.22.00-600 022	1.000,00
906		3.1.90.11.00	VENCIMENTOS E VANTAGENS FIXAS - PESSOAL CIVIL		0.22.00-600 022	1.000,00
907		3.1.90.13.00	OBRIGAÇÕES PATRONAIS		0.22.00-600 022	1.000,00
908		3.1.91.13.00	OBRIGAÇÕES PATRONAIS - INTRA-ORÇAMENTARIO		0.22.00-600 022	1.000,00
909		3.3.90.14.00	DIARIAS - CIVIL		0.22.00-600 022	6.000,00
910		3.3.90.30.00	MATERIAL DE CONSUMO		0.22.00-600 022	10.000,00
911		3.3.90.33.00	PASSAGENS E DESPESAS COM LOCOMOÇÃO		0.22.00-600 022	3.000,00
912		3.3.90.35.00	SERVIÇOS DE CONSULTORIA		0.22.00-600 022	110.000,00
913		3.3.90.36.00	OUTROS SERVIÇOS DE TERCEIROS - PESSOA FISICA		0.22.00-600 022	20.000,00
914		3.3.90.39.00	OUTROS SERVIÇOS DE TERCEIROS - PESSOA JURIDICA		0.22.00-600 022	80.000,00
915		3.3.90.47.00	OBRIGAÇÕES TRIBUTARIAS E CONTRIBUTIVAS		0.22.00-600 022	5.000,00
916		3.3.90.92.00	DESPESAS DE EXERCÍCIOS ANTERIORES		0.22.00-600 022	3.000,00
<b>SubFunção</b>	<b>123</b>		<b>Administração Financeira</b>			<b>1.066.000,00</b>
112		4.4.90.52.00	EQUIPAMENTOS E MATERIAL PERMANENTE		0.01.00-001 001	10.000,00
113		3.1.90.11.00	VENCIMENTOS E VANTAGENS FIXAS - PESSOAL CIVIL		0.01.00-001 001	10.000,00
114		3.1.91.13.00	OBRIGAÇÕES PATRONAIS - INTRA-ORÇAMENTARIO		0.01.00-001 001	3.000,00
115		3.3.90.30.00	MATERIAL DE CONSUMO		0.01.00-001 001	10.000,00
116		3.3.90.36.00	OUTROS SERVIÇOS DE TERCEIROS - PESSOA FISICA		0.01.00-001 001	17.000,00
117		3.3.90.39.00	OUTROS SERVIÇOS DE TERCEIROS - PESSOA JURIDICA		0.01.00-001 001	45.000,00
118		3.3.90.47.00	OBRIGAÇÕES TRIBUTARIAS E CONTRIBUTIVAS		0.01.00-001 001	4.000,00
119		4.4.90.52.00	EQUIPAMENTOS E MATERIAL PERMANENTE		0.01.00-001 001	10.000,00
120		3.1.90.11.00	VENCIMENTOS E VANTAGENS FIXAS - PESSOAL CIVIL		0.01.00-001 001	200.000,00
121		3.1.91.13.00	OBRIGAÇÕES PATRONAIS - INTRA-ORÇAMENTÁRIO		0.01.00-001 001	35.000,00
122		3.3.90.14.00	DIARIAS - CIVIL		0.01.00-001 001	15.000,00
123		3.3.90.30.00	MATERIAL DE CONSUMO		0.01.00-001 001	47.000,00
124		3.3.90.35.00	SERVIÇOS DE CONSULTORIA		0.01.00-001 001	200.000,00
125		3.3.90.36.00	OUTROS SERVIÇOS DE TERCEIROS - PESSOA FISICA		0.01.00-001 001	20.000,00
126		3.3.90.39.00	OUTROS SERVIÇOS DE TERCEIROS - PESSOA JURIDICA		0.01.00-001 001	100.000,00
127		3.3.90.47.00	OBRIGAÇÕES TRIBUTARIAS E CONTRIBUTIVAS		0.01.00-001 001	300.000,00
128		3.3.90.92.00	DESPESAS DE EXERCÍCIOS ANTERIORES		0.01.00-001 001	30.000,00
129		3.3.90.93.00	INDENIZAÇÕES E RESTITUIÇÕES		0.01.00-001 001	10.000,00
<b>SubFunção</b>	<b>124</b>		<b>Controle Interno</b>			<b>175.000,00</b>
015		3.1.90.04.00	CONTRATAÇÃO POR TEMPO DETERMINADO		0.01.00-001 001	5.000,00
016		3.1.90.11.00	VENCIMENTOS E VANTAGENS FIXAS - PESSOAL CIVIL		0.01.00-001 001	60.000,00
017		3.3.90.14.00	DIARIAS - CIVIL		0.01.00-001 001	5.000,00
018		3.3.90.36.00	OUTROS SERVIÇOS DE TERCEIROS - PESSOA FISICA		0.01.00-001 001	5.000,00
019		3.3.90.39.00	OUTROS SERVIÇOS DE TERCEIROS - PESSOA JURIDICA		0.01.00-001 001	5.000,00
045		4.4.90.52.00	EQUIPAMENTOS E MATERIAL PERMANENTE		0.01.00-001 001	5.000,00
046		3.1.90.11.00	VENCIMENTOS E VANTAGENS FIXAS - PESSOAL CIVIL		0.01.00-001 001	60.000,00
047		3.1.91.13.00	OBRIGAÇÕES PATRONAIS - INTRA-ORÇAMENTARIO		0.01.00-001 001	13.000,00
048		3.3.90.14.00	DIARIAS - CIVIL		0.01.00-001 001	5.000,00
049		3.3.90.30.00	MATERIAL DE CONSUMO		0.01.00-001 001	5.000,00
050		3.3.90.36.00	OUTROS SERVIÇOS DE TERCEIROS - PESSOA FISICA		0.01.00-001 001	1.000,00
051		3.3.90.39.00	OUTROS SERVIÇOS DE TERCEIROS - PESSOA JURIDICA		0.01.00-001 001	5.000,00
052		3.3.90.47.00	OBRIGAÇÕES TRIBUTARIAS E CONTRIBUTIVAS		0.01.00-001 001	1.000,00
<b>SubFunção</b>	<b>128</b>		<b>Formação de Recursos Humanos</b>			<b>46.000,00</b>
086		3.3.90.35.00	SERVIÇOS DE CONSULTORIA		0.01.00-001 001	18.000,00
087		3.3.90.36.00	OUTROS SERVIÇOS DE TERCEIROS - PESSOA FISICA		0.01.00-001 001	15.000,00
088		3.3.90.39.00	OUTROS SERVIÇOS DE TERCEIROS - PESSOA JURIDICA		0.01.00-001 001	10.000,00
089		3.3.90.47.00	OBRIGAÇÕES TRIBUTARIAS E CONTRIBUTIVAS		0.01.00-001 001	3.000,00





Entidade	Discriminação da Entidade		Vinc	Fte Recurso	Total Orcado
Ficha CLoc Func/Prog Catgo	Discriminação				
<b>SubFunção 241</b>	<b>Assistência ao Idoso</b>				<b>158.000,00</b>
699	3.1.90.04.00	CONTRATAÇÃO POR TEMPO DETERMINADO		0.02.15-500 001	15.000,00
700	3.1.90.11.00	VENCIMENTOS E VANTAGENS FIXAS - PESSOAL CIVIL		0.02.15-500 001	15.000,00
701	3.1.90.13.00	OBRIGAÇÕES PATRONAIS		0.02.15-500 001	5.000,00
702	3.1.91.13.00	OBRIGAÇÕES PATRONAIS - INTRA-ORÇAMENTARIO		0.02.15-500 001	5.000,00
703	3.3.90.30.00	MATERIAL DE CONSUMO		0.01.00-500 000	30.000,00
704	3.3.90.30.00	MATERIAL DE CONSUMO		0.02.15-500 001	10.000,00
705	3.3.90.36.00	OUTROS SERVIÇOS DE TERCEIROS - PESSOA FISICA		0.01.00-500 000	8.000,00
706	3.3.90.36.00	OUTROS SERVIÇOS DE TERCEIROS - PESSOA FISICA		0.02.15-500 001	16.000,00
707	3.3.90.39.00	OUTROS SERVIÇOS DE TERCEIROS - PESSOA JURIDICA		0.01.00-500 000	8.000,00
708	3.3.90.39.00	OUTROS SERVIÇOS DE TERCEIROS - PESSOA JURIDICA		0.02.15-500 001	38.000,00
709	3.3.90.47.00	OBRIGAÇÕES TRIBUTARIAS E CONTRIBUTIVAS		0.01.00-500 000	2.000,00
710	3.3.90.47.00	OBRIGAÇÕES TRIBUTARIAS E CONTRIBUTIVAS		0.02.15-500 001	1.000,00
711	4.4.90.52.00	EQUIPAMENTOS E MATERIAL PERMANENTE		0.02.15-500 001	5.000,00
<b>SubFunção 242</b>	<b>Assistência ao Portador de Deficiência</b>				<b>102.000,00</b>
712	3.1.90.04.00	CONTRATAÇÃO POR TEMPO DETERMINADO		0.01.00-500 000	20.000,00
713	3.1.90.13.00	OBRIGAÇÕES PATRONAIS		0.01.00-500 000	4.000,00
714	3.3.90.30.00	MATERIAL DE CONSUMO		0.01.00-500 000	15.000,00
715	3.3.90.30.00	MATERIAL DE CONSUMO		0.02.15-500 001	17.000,00
716	3.3.90.32.00	Material, Bem ou Serviço para Distribuição Gratuita		0.02.15-500 001	16.000,00
717	3.3.90.36.00	OUTROS SERVIÇOS DE TERCEIROS - PESSOA FISICA		0.01.00-500 000	1.000,00
718	3.3.90.36.00	OUTROS SERVIÇOS DE TERCEIROS - PESSOA FISICA		0.02.15-500 001	16.000,00
719	3.3.90.39.00	OUTROS SERVIÇOS DE TERCEIROS - PESSOA JURIDICA		0.01.00-500 000	2.000,00
720	3.3.90.39.00	OUTROS SERVIÇOS DE TERCEIROS - PESSOA JURIDICA		0.02.15-500 001	8.000,00
721	3.3.90.47.00	OBRIGAÇÕES TRIBUTARIAS E CONTRIBUTIVAS		0.01.00-500 000	1.000,00
722	3.3.90.47.00	OBRIGAÇÕES TRIBUTARIAS E CONTRIBUTIVAS		0.02.15-500 001	2.000,00
<b>SubFunção 243</b>	<b>Assistência à Criança e ao Adolescente</b>				<b>805.000,00</b>
589	3.3.50.43.00	SUBVENÇÕES SOCIAIS		0.01.00-001 001	200.000,00
590	3.3.50.43.00	SUBVENÇÕES SOCIAIS		0.02.16-500 002	200.000,00
591	4.4.90.52.00	EQUIPAMENTOS E MATERIAL PERMANENTE		0.01.00-001 001	50.000,00
592	4.4.90.51.00	OBRAS E INSTALAÇÕES		0.01.00-001 001	20.000,00
593	3.1.90.04.00	CONTRATAÇÃO POR TEMPO DETERMINADO		0.01.00-001 001	10.000,00
594	3.1.90.11.00	VENCIMENTOS E VANTAGENS FIXAS - PESSOAL CIVIL		0.01.00-001 001	7.000,00
595	3.1.90.13.00	OBRIGAÇÕES PATRONAIS		0.01.00-001 001	3.000,00
596	3.1.91.13.00	OBRIGAÇÕES PATRONAIS - INTRA-ORÇAMENTARIO		0.01.00-001 001	3.000,00
597	3.3.90.14.00	DIÁRIAS - CIVIL		0.01.00-001 001	10.000,00
598	3.3.90.30.00	MATERIAL DE CONSUMO		0.01.00-001 001	10.000,00
599	3.3.90.32.00	Material, Bem ou Serviço para Distribuição Gratuita		0.01.00-001 001	5.000,00
600	3.3.90.35.00	SERVIÇOS DE CONSULTORIA		0.01.00-001 001	30.000,00
601	3.3.90.36.00	OUTROS SERVIÇOS DE TERCEIROS - PESSOA FISICA		0.01.00-001 001	9.000,00
602	3.3.90.39.00	OUTROS SERVIÇOS DE TERCEIROS - PESSOA JURIDICA		0.01.00-001 001	20.000,00
603	3.3.90.47.00	OBRIGAÇÕES TRIBUTARIAS E CONTRIBUTIVAS		0.01.00-001 001	3.000,00
723	3.1.90.04.00	CONTRATAÇÃO POR TEMPO DETERMINADO		0.01.00-500 000	2.000,00
724	3.1.90.04.00	CONTRATAÇÃO POR TEMPO DETERMINADO		0.02.15-500 001	7.000,00
725	3.1.90.11.00	VENCIMENTOS E VANTAGENS FIXAS - PESSOAL CIVIL		0.01.00-500 000	2.000,00
726	3.1.90.11.00	VENCIMENTOS E VANTAGENS FIXAS - PESSOAL CIVIL		0.02.15-500 001	2.000,00
727	3.1.90.13.00	OBRIGAÇÕES PATRONAIS		0.01.00-500 000	2.000,00
728	3.1.90.13.00	OBRIGAÇÕES PATRONAIS		0.02.15-500 001	2.000,00
729	3.1.91.13.00	OBRIGAÇÕES PATRONAIS - INTRA-ORÇAMENTARIO		0.01.00-500 000	2.000,00
730	3.1.91.13.00	OBRIGAÇÕES PATRONAIS - INTRA-ORÇAMENTARIO		0.02.15-500 001	2.000,00
731	3.3.90.14.00	DIÁRIAS - CIVIL		0.01.00-500 000	3.000,00
732	3.3.90.30.00	MATERIAL DE CONSUMO		0.01.00-500 000	25.000,00
733	3.3.90.30.00	MATERIAL DE CONSUMO		0.02.15-500 001	5.000,00
734	3.3.90.32.00	Material, Bem ou Serviço para Distribuição Gratuita		0.02.15-500 001	1.000,00
735	3.3.90.36.00	OUTROS SERVIÇOS DE TERCEIROS - PESSOA FISICA		0.01.00-500 000	23.000,00
736	3.3.90.36.00	OUTROS SERVIÇOS DE TERCEIROS - PESSOA FISICA		0.02.15-500 001	3.000,00
737	3.3.90.39.00	OUTROS SERVIÇOS DE TERCEIROS - PESSOA JURIDICA		0.01.00-500 000	40.000,00
738	3.3.90.39.00	OUTROS SERVIÇOS DE TERCEIROS - PESSOA JURIDICA		0.02.15-500 001	10.000,00
739	3.3.90.47.00	OBRIGAÇÕES TRIBUTARIAS E CONTRIBUTIVAS		0.01.00-500 000	10.000,00
740	3.3.90.47.00	OBRIGAÇÕES TRIBUTARIAS E CONTRIBUTIVAS		0.02.15-500 001	2.000,00
741	4.4.90.52.00	EQUIPAMENTOS E MATERIAL PERMANENTE		0.02.15-500 001	5.000,00
742	3.1.90.04.00	CONTRATAÇÃO POR TEMPO DETERMINADO		0.02.15-500 001	15.000,00
743	3.1.90.11.00	VENCIMENTOS E VANTAGENS FIXAS - PESSOAL CIVIL		0.02.15-500 001	10.000,00
744	3.1.90.13.00	OBRIGAÇÕES PATRONAIS		0.02.15-500 001	5.000,00







Entidade	Discriminação da Entidade			Vinc	Fte Recurso	Total Orcado
Ficha C/Loc	Func/Prog	Catgo	Discriminação			
745	3.1.91.13.00		OBRIGAÇÕES PATRONAIS - INTRA-ORÇAMENTÁRIO		0.02.15-500 001	5.000,00
746	3.3.90.14.00		DIARIAS - CIVIL		0.02.15-500 001	10.000,00
747	3.3.90.30.00		MATERIAL DE CONSUMO		0.02.15-500 001	10.000,00
748	3.3.90.36.00		OUTROS SERVIÇOS DE TERCEIROS - PESSOA FISICA		0.02.15-500 001	10.000,00
749	3.3.90.39.00		OUTROS SERVIÇOS DE TERCEIROS - PESSOA JURIDICA		0.02.15-500 001	5.000,00
750	3.3.90.47.00		OBRIGAÇÕES TRIBUTARIAS E CONTRIBUTIVAS		0.02.15-500 001	2.000,00
751	4.4.90.52.00		EQUIPAMENTOS E MATERIAL PERMANENTE		0.02.15-500 001	5.000,00
<b>SubFunção</b>	<b>244</b>		<b>Assistência Comunitária</b>			<b>1.302.000,00</b>
053	4.4.90.52.00		EQUIPAMENTOS E MATERIAL PERMANENTE		0.01.00-001 001	10.000,00
054	3.1.90.11.00		VENCIMENTOS E VANTAGENS FIXAS - PESSOAL CIVIL		0.01.00-001 001	10.000,00
055	3.1.91.13.00		OBRIGAÇÕES PATRONAIS - INTRA-ORÇAMENTARIO		0.01.00-001 001	9.000,00
056	3.3.90.30.00		MATERIAL DE CONSUMO		0.01.00-001 001	2.000,00
057	3.3.90.36.00		OUTROS SERVIÇOS DE TERCEIROS - PESSOA FISICA		0.01.00-001 001	1.000,00
058	3.3.90.39.00		OUTROS SERVIÇOS DE TERCEIROS - PESSOA JURIDICA		0.01.00-001 001	2.000,00
059	3.3.90.47.00		OBRIGAÇÕES TRIBUTARIAS E CONTRIBUTIVAS		0.01.00-001 001	1.000,00
752	4.4.90.51.00		OBRAS E INSTALAÇÕES		0.01.00-500 000	23.000,00
753	4.4.90.52.00		EQUIPAMENTOS E MATERIAL PERMANENTE		0.01.00-500 000	30.000,00
754	4.4.90.52.00		EQUIPAMENTOS E MATERIAL PERMANENTE		0.01.00-500 000	30.000,00
755	4.4.90.52.00		EQUIPAMENTOS E MATERIAL PERMANENTE		0.02.15-500 001	5.000,00
756	3.1.90.04.00		CONTRATAÇÃO POR TEMPO DETERMINADO		0.02.15-500 001	2.000,00
757	3.1.90.11.00		VENCIMENTOS E VANTAGENS FIXAS - PESSOAL CIVIL		0.02.15-500 001	2.000,00
758	3.1.90.13.00		OBRIGAÇÕES PATRONAIS		0.02.15-500 001	2.000,00
759	3.1.91.13.00		OBRIGAÇÕES PATRONAIS - INTRA-ORÇAMENTARIO		0.02.15-500 001	2.000,00
760	3.3.90.30.00		MATERIAL DE CONSUMO		0.02.15-500 001	10.000,00
761	3.3.90.32.00		Material, Bem ou Serviço para Distribuição Gratuita		0.02.15-500 001	1.000,00
762	3.3.90.36.00		OUTROS SERVIÇOS DE TERCEIROS - PESSOA FISICA		0.02.15-500 001	6.000,00
763	3.3.90.39.00		OUTROS SERVIÇOS DE TERCEIROS - PESSOA JURIDICA		0.02.15-500 001	15.000,00
764	3.3.90.47.00		OBRIGAÇÕES TRIBUTARIAS E CONTRIBUTIVAS		0.02.15-500 001	2.000,00
765	4.4.90.52.00		EQUIPAMENTOS E MATERIAL PERMANENTE		0.02.15-500 001	5.000,00
766	3.1.90.04.00		CONTRATAÇÃO POR TEMPO DETERMINADO		0.01.00-500 000	120.000,00
767	3.1.90.04.00		CONTRATAÇÃO POR TEMPO DETERMINADO		0.02.15-500 001	4.000,00
768	3.1.90.11.00		VENCIMENTOS E VANTAGENS FIXAS - PESSOAL CIVIL		0.01.00-500 000	24.000,00
769	3.1.90.13.00		OBRIGAÇÕES PATRONAIS		0.01.00-500 000	2.000,00
770	3.1.90.13.00		OBRIGAÇÕES PATRONAIS		0.02.15-500 001	5.000,00
771	3.1.91.13.00		OBRIGAÇÕES PATRONAIS - INTRA-ORÇAMENTARIO		0.01.00-500 000	5.000,00
772	3.3.90.14.00		DIARIAS - CIVIL		0.01.00-500 000	3.000,00
773	3.3.90.14.00		DIÁRIAS - CIVIL		0.02.15-500 001	3.000,00
774	3.3.90.30.00		MATERIAL DE CONSUMO		0.01.00-500 000	10.000,00
775	3.3.90.30.00		MATERIAL DE CONSUMO		0.02.15-500 001	10.000,00
776	3.3.90.36.00		OUTROS SERVIÇOS DE TERCEIROS - PESSOA FISICA		0.01.00-500 000	23.000,00
777	3.3.90.36.00		OUTROS SERVIÇOS DE TERCEIROS - PESSOA FISICA		0.02.15-500 001	3.000,00
778	3.3.90.39.00		OUTROS SERVIÇOS DE TERCEIROS - PESSOA JURIDICA		0.01.00-500 000	15.000,00
779	3.3.90.39.00		OUTROS SERVIÇOS DE TERCEIROS - PESSOA JURIDICA		0.02.15-500 001	10.000,00
780	3.3.90.47.00		OBRIGAÇÕES TRIBUTARIAS E CONTRIBUTIVAS		0.01.00-500 000	12.000,00
781	3.3.90.47.00		OBRIGAÇÕES TRIBUTARIAS E CONTRIBUTIVAS		0.02.15-500 001	2.000,00
782	4.4.90.52.00		EQUIPAMENTOS E MATERIAL PERMANENTE		0.02.15-500 001	5.000,00
783	3.1.90.04.00		CONTRATAÇÃO POR TEMPO DETERMINADO		0.02.15-500 001	2.000,00
784	3.1.90.13.00		OBRIGAÇÕES PATRONAIS		0.02.15-500 001	1.000,00
785	3.3.90.14.00		DIARIAS - CIVIL		0.02.15-500 001	2.000,00
786	3.3.90.30.00		MATERIAL DE CONSUMO		0.02.15-500 001	10.000,00
787	3.3.90.36.00		OUTROS SERVIÇOS DE TERCEIROS - PESSOA FISICA		0.02.15-500 001	10.000,00
788	3.3.90.39.00		OUTROS SERVIÇOS DE TERCEIROS - PESSOA JURIDICA		0.02.15-500 001	15.000,00
789	3.3.90.47.00		OBRIGAÇÕES TRIBUTARIAS E CONTRIBUTIVAS		0.02.15-500 001	2.000,00
790	4.4.90.52.00		EQUIPAMENTOS E MATERIAL PERMANENTE		0.02.15-500 001	5.000,00
791	3.1.90.04.00		CONTRATAÇÃO POR TEMPO DETERMINADO		0.02.15-500 001	15.000,00
792	3.1.90.11.00		VENCIMENTOS E VANTAGENS FIXAS - PESSOAL CIVIL		0.02.15-500 001	3.000,00
793	3.1.90.13.00		OBRIGAÇÕES PATRONAIS		0.02.15-500 001	4.000,00
794	3.1.91.13.00		OBRIGAÇÕES PATRONAIS - INTRA-ORÇAMENTARIO		0.02.15-500 001	2.000,00
795	3.3.90.14.00		DIARIAS - CIVIL		0.02.15-500 001	2.000,00
796	3.3.90.30.00		MATERIAL DE CONSUMO		0.02.15-500 001	10.000,00
797	3.3.90.32.00		Material, Bem ou Serviço para Distribuição Gratuita		0.01.00-500 000	1.000,00
798	3.3.90.33.00		PASSAGENS E DESPESAS COM LOCOMOÇÃO		0.02.15-500 001	1.000,00
799	3.3.90.36.00		OUTROS SERVIÇOS DE TERCEIROS - PESSOA FISICA		0.02.15-500 001	16.000,00
800	3.3.90.39.00		OUTROS SERVIÇOS DE TERCEIROS - PESSOA JURIDICA		0.02.15-500 001	10.000,00
801			OBRIGAÇÕES TRIBUTARIAS E CONTRIBUTIVAS			





Entidade	Discriminação da Entidade	Vinc	Fte Recurso	Total Orcado
Ficha CLoc	Func/Prog Catgo Discriminação			
802	3.3.90.47.00		0.02.15-500 001	1.000,00
803	4.4.90.52.00		0.02.15-500 001	5.000,00
804	3.1.90.04.00		0.02.15-500 001	2.000,00
805	3.1.90.11.00		0.02.15-500 001	1.000,00
806	3.1.90.13.00		0.02.15-500 001	2.000,00
807	3.1.91.13.00		0.02.15-500 001	1.000,00
808	3.3.90.14.00		0.02.15-500 001	4.000,00
809	3.3.90.30.00		0.02.15-500 001	8.000,00
810	3.3.90.32.00		0.01.00-500 000	2.000,00
811	3.3.90.33.00		0.02.15-500 001	2.000,00
812	3.3.90.36.00		0.02.15-500 001	8.000,00
813	3.3.90.39.00		0.02.15-500 001	12.000,00
814	3.3.90.47.00		0.02.15-500 001	2.000,00
815	4.4.90.52.00		0.02.15-500 001	2.000,00
816	3.1.90.04.00		0.02.15-500 001	10.000,00
817	3.1.90.13.00		0.02.15-500 001	3.000,00
818	3.3.90.14.00		0.02.15-500 001	2.000,00
819	3.3.90.30.00		0.02.15-500 001	10.000,00
820	3.3.90.32.00		0.02.15-500 001	2.000,00
821	3.3.90.36.00		0.02.15-500 001	18.000,00
822	3.3.90.36.00		0.02.16-500 002	5.000,00
823	3.3.90.39.00		0.02.15-500 001	10.000,00
824	3.3.90.39.00		0.02.16-500 002	5.000,00
825	3.3.90.47.00		0.02.15-500 001	3.000,00
826	3.3.90.47.00		0.02.16-500 002	2.000,00
827	4.4.90.52.00		0.02.15-500 001	5.000,00
828	3.3.90.30.00		0.01.00-500 000	7.000,00
829	3.3.90.30.00		0.02.15-500 001	10.000,00
830	3.3.90.36.00		0.01.00-500 000	6.000,00
831	3.3.90.36.00		0.02.15-500 001	3.000,00
832	3.3.90.36.00		0.02.16-500 002	8.000,00
833	3.3.90.39.00		0.01.00-500 000	7.000,00
834	3.3.90.39.00		0.02.15-500 001	8.000,00
835	3.3.90.39.00		0.02.16-500 002	13.000,00
836	3.3.90.47.00		0.01.00-500 000	2.000,00
837	3.3.90.47.00		0.02.15-500 001	2.000,00
838	3.3.90.47.00		0.02.16-500 002	2.000,00
839	4.4.90.52.00		0.02.16-500 002	10.000,00
840	3.3.90.30.00		0.01.00-500 000	11.000,00
841	3.3.90.30.00		0.02.15-500 001	20.000,00
842	3.3.90.36.00		0.01.00-500 000	5.000,00
843	3.3.90.36.00		0.02.15-500 001	2.000,00
844	3.3.90.39.00		0.01.00-500 000	5.000,00
845	3.3.90.39.00		0.02.15-500 001	3.000,00
846	3.3.90.47.00		0.01.00-500 000	1.000,00
847	3.3.90.47.00		0.02.15-500 001	1.000,00
848	3.1.90.04.00		0.01.00-500 000	40.000,00
849	3.1.90.13.00		0.01.00-500 000	11.000,00
850	3.3.90.14.00		0.02.15-500 001	3.000,00
851	3.3.90.30.00		0.01.00-500 000	7.000,00
852	3.3.90.30.00		0.02.15-500 001	20.000,00
853	3.3.90.32.00		0.01.00-500 000	2.000,00
854	3.3.90.36.00		0.01.00-500 000	3.000,00
855	3.3.90.36.00		0.02.15-500 001	3.000,00
856	3.3.90.39.00		0.01.00-500 000	10.000,00
857	3.3.90.39.00		0.02.15-500 001	10.000,00
858	3.3.90.47.00		0.01.00-500 000	2.000,00
859	3.3.90.47.00		0.02.15-500 001	2.000,00
860	4.4.90.52.00		0.01.00-500 000	20.000,00
861	3.3.90.30.00		0.01.00-500 000	10.000,00
862	3.3.90.36.00		0.01.00-500 000	8.000,00
863	3.3.90.39.00		0.01.00-500 000	10.000,00
864	3.3.90.47.00		0.01.00-500 000	2.000,00
865	3.3.90.30.00		0.01.00-500 000	10.000,00
866	3.3.90.36.00		0.01.00-500 000	8.000,00





Entidade	Discriminação da Entidade			Vínc	Fte Recurso	Total Orcado
Ficha CLoc	Func/Prog	Catgo	Discriminação			
866	3.3.90.39.00		OUTROS SERVIÇOS DE TERCEIROS - PESSOA JURÍDICA		0.01.00-500 000	10.000,00
867	3.3.90.47.00		OBRIGAÇÕES TRIBUTARIAS E CONTRIBUTIVAS		0.01.00-500 000	2.000,00
868	4.4.90.52.00		EQUIPAMENTOS E MATERIAL PERMANENTE		0.01.00-500 000	30.000,00
869	4.4.90.52.00		EQUIPAMENTOS E MATERIAL PERMANENTE		0.02.15-500 001	4.000,00
870	3.1.90.04.00		CONTRATAÇÃO POR TEMPO DETERMINADO		0.01.00-500 000	25.000,00
871	3.1.90.04.00		CONTRATAÇÃO POR TEMPO DETERMINADO		0.02.15-500 001	5.000,00
872	3.1.90.13.00		OBRIGAÇÕES PATRONAIS		0.01.00-500 000	5.000,00
873	3.1.90.13.00		OBRIGAÇÕES PATRONAIS		0.02.15-500 001	1.000,00
874	3.3.90.14.00		DIARIAS - CIVIL		0.02.15-500 001	3.000,00
875	3.3.90.30.00		MATERIAL DE CONSUMO		0.01.00-500 000	5.000,00
876	3.3.90.36.00		OUTROS SERVIÇOS DE TERCEIROS - PESSOA FÍSICA		0.01.00-500 000	16.000,00
877	3.3.90.36.00		OUTROS SERVIÇOS DE TERCEIROS - PESSOA FÍSICA		0.02.16-500 002	12.000,00
878	3.3.90.39.00		OUTROS SERVIÇOS DE TERCEIROS - PESSOA JURÍDICA		0.01.00-500 000	42.000,00
879	3.3.90.39.00		OUTROS SERVIÇOS DE TERCEIROS - PESSOA JURÍDICA		0.02.16-500 002	10.000,00
880	3.3.90.47.00		OBRIGAÇÕES TRIBUTARIAS E CONTRIBUTIVAS		0.01.00-500 000	4.000,00
881	3.3.90.47.00		OBRIGAÇÕES TRIBUTARIAS E CONTRIBUTIVAS		0.02.16-500 002	3.000,00
882	4.4.90.52.00		EQUIPAMENTOS E MATERIAL PERMANENTE		0.02.15-500 001	20.000,00
883	3.3.90.14.00		DIARIAS - CIVIL		0.02.15-500 001	2.000,00
884	3.3.90.30.00		MATERIAL DE CONSUMO		0.01.00-500 000	52.000,00
885	3.3.90.30.00		MATERIAL DE CONSUMO		0.02.15-500 001	18.000,00
886	3.3.90.35.00		SERVIÇOS DE CONSULTORIA		0.02.15-500 001	2.000,00
887	3.3.90.36.00		OUTROS SERVIÇOS DE TERCEIROS - PESSOA FÍSICA		0.01.00-500 000	9.000,00
888	3.3.90.36.00		OUTROS SERVIÇOS DE TERCEIROS - PESSOA FÍSICA		0.02.15-500 001	8.000,00
889	3.3.90.39.00		OUTROS SERVIÇOS DE TERCEIROS - PESSOA JURÍDICA		0.01.00-500 000	12.000,00
890	3.3.90.39.00		OUTROS SERVIÇOS DE TERCEIROS - PESSOA JURÍDICA		0.02.15-500 001	21.000,00
891	3.3.90.47.00		OBRIGAÇÕES TRIBUTARIAS E CONTRIBUTIVAS		0.01.00-500 000	3.000,00
892	3.3.90.47.00		OBRIGAÇÕES TRIBUTARIAS E CONTRIBUTIVAS		0.02.15-500 001	2.000,00
893	4.4.90.52.00		EQUIPAMENTOS E MATERIAL PERMANENTE		0.02.15-500 001	5.000,00
<b>SubFunção</b>	<b>272</b>		<b>Previdência do Regime Estatutário</b>			<b>4.400.000,00</b>
917	3.1.90.01.00		Aposentadorias, Reserva Remunerada e Reformas		0.22.00-600 022	3.575.000,00
918	3.1.90.03.00		Pensões do RPPS e do Militar		0.22.00-600 022	700.000,00
919	3.1.90.05.00		Outros Benefícios Previdenciários do servidor ou do militar		0.22.00-600 022	120.000,00
920	3.1.90.92.00		DESPESAS DE EXERCÍCIOS ANTERIORES		0.22.00-600 022	5.000,00
<b>SubFunção</b>	<b>301</b>		<b>Atenção Básica</b>			<b>6.950.000,00</b>
445	3.3.90.39.00		OUTROS SERVIÇOS DE TERCEIROS - PESSOA JURÍDICA		0.02.12-300 002	500.000,00
446	4.4.90.51.00		OBRAS E INSTALAÇÕES		0.01.00-300 000	15.000,00
447	4.4.90.51.00		OBRAS E INSTALAÇÕES		0.02.12-300 002	25.000,00
448	4.4.90.51.00		OBRAS E INSTALAÇÕES		0.04.11-300 001	35.000,00
449	4.4.90.52.00		EQUIPAMENTOS E MATERIAL PERMANENTE		0.02.12-300 002	223.000,00
450	4.4.90.61.00		AQUISIÇÃO DE IMÓVEIS		0.01.00-300 000	10.000,00
451	4.4.90.52.00		EQUIPAMENTOS E MATERIAL PERMANENTE		0.01.00-300 000	10.000,00
452	4.4.90.52.00		EQUIPAMENTOS E MATERIAL PERMANENTE		0.04.11-300 001	180.000,00
453	3.1.90.04.00		CONTRATAÇÃO POR TEMPO DETERMINADO		0.01.00-300 000	3.000,00
454	3.1.90.04.00		CONTRATAÇÃO POR TEMPO DETERMINADO		0.04.11-300 001	1.550.000,00
455	3.1.90.11.00		VENCIMENTOS E VANTAGENS FIXAS - PESSOAL CIVIL		0.01.00-300 000	5.000,00
456	3.1.90.11.00		VENCIMENTOS E VANTAGENS FIXAS - PESSOAL CIVIL		0.04.11-300 001	1.395.000,00
457	3.1.90.13.00		OBRIGAÇÕES PATRONAIS		0.01.00-300 000	50.000,00
458	3.1.90.13.00		OBRIGAÇÕES PATRONAIS		0.04.11-300 001	250.000,00
459	3.1.90.92.00		DESPESAS DE EXERCÍCIOS ANTERIORES		0.01.00-300 000	2.000,00
460	3.1.90.92.00		DESPESAS DE EXERCÍCIOS ANTERIORES		0.04.11-300 001	2.000,00
461	3.1.90.94.00		INDENIZAÇÕES E RESTITUIÇÕES TRABALHISTAS		0.01.00-300 000	1.000,00
462	3.1.90.94.00		INDENIZAÇÕES E RESTITUIÇÕES TRABALHISTAS		0.04.11-300 001	5.000,00
463	3.1.91.13.00		OBRIGAÇÕES PATRONAIS - INTRA-ORÇAMENTARIO		0.01.00-300 000	2.000,00
464	3.1.91.13.00		OBRIGAÇÕES PATRONAIS - INTRA-ORÇAMENTARIO		0.04.11-300 001	100.000,00
465	3.3.90.14.00		DIARIAS - CIVIL		0.01.00-300 000	2.000,00
466	3.3.90.14.00		DIARIAS - CIVIL		0.04.11-300 001	2.000,00
467	3.3.90.30.00		MATERIAL DE CONSUMO		0.01.00-300 000	54.000,00
468	3.3.90.30.00		MATERIAL DE CONSUMO		0.04.11-300 001	1.100.000,00
469	3.3.90.32.00		Material, Bem ou Serviço para Distribuição Gratuita		0.01.00-300 000	3.000,00
470	3.3.90.32.00		Material, Bem ou Serviço para Distribuição Gratuita		0.04.11-300 001	2.000,00
471	3.3.90.35.00		SERVIÇOS DE CONSULTORIA		0.01.00-300 000	5.000,00
472	3.3.90.35.00		SERVIÇOS DE CONSULTORIA		0.04.11-300 001	4.000,00
473	3.3.90.36.00		OUTROS SERVIÇOS DE TERCEIROS - PESSOA FÍSICA		0.01.00-300 000	2.000,00
474	3.3.90.36.00		OUTROS SERVIÇOS DE TERCEIROS - PESSOA FÍSICA		0.04.11-300 001	2.000,00





Entidade	Discriminação da Entidade			Vinc	Fte Recurso	Total Orcado
Ficha CLoc	Func/Prog	Catgo	Discriminação			
475	3.3.90.39.00		OUTROS SERVIÇOS DE TERCEIROS - PESSOA JURÍDICA		0.01.00-300 000	26.000,00
476	3.3.90.39.00		OUTROS SERVIÇOS DE TERCEIROS - PESSOA JURIDICA		0.04.11-300 001	1.242.000,00
477	3.3.90.47.00		OBRIGAÇÕES TRIBUTARIAS E CONTRIBUTIVAS		0.01.00-300 000	7.000,00
478	3.3.90.47.00		OBRIGAÇÕES TRIBUTARIAS E CONTRIBUTIVAS		0.04.11-300 001	2.000,00
479	3.3.90.92.00		DESPESAS DE EXERCÍCIOS ANTERIORES		0.01.00-300 000	9.000,00
480	3.3.90.92.00		DESPESAS DE EXERCÍCIOS ANTERIORES		0.04.11-300 001	65.000,00
481	3.3.90.30.00		MATERIAL DE CONSUMO		0.01.00-300 000	25.000,00
482	3.3.90.32.00		Material, Bem ou Serviço para Distribuição Gratuita		0.01.00-300 000	5.000,00
483	3.3.90.36.00		OUTROS SERVIÇOS DE TERCEIROS - PESSOA FISICA		0.01.00-300 000	3.000,00
484	3.3.90.39.00		OUTROS SERVIÇOS DE TERCEIROS - PESSOA JURIDICA		0.01.00-300 000	25.000,00
485	3.3.90.47.00		OBRIGAÇÕES TRIBUTÁRIAS E CONTRIBUTIVAS		0.01.00-300 000	2.000,00
<b>SubFunção</b>	<b>302</b>		<b>Assistência Hospitalare Ambulatorial</b>			<b>5.515.000,00</b>
486	3.3.90.39.00		OUTROS SERVIÇOS DE TERCEIROS - PESSOA JURÍDICA		0.02.12-300 002	420.000,00
487	4.4.90.51.00		OBRAS E INSTALAÇÕES		0.01.00-300 000	25.000,00
488	4.4.90.51.00		OBRAS E INSTALAÇÕES		0.02.12-300 002	25.000,00
489	4.4.90.51.00		OBRAS E INSTALAÇÕES		0.04.11-300 001	50.000,00
490	4.4.90.52.00		EQUIPAMENTOS E MATERIAL PERMANENTE		0.02.12-300 002	250.000,00
491	4.4.90.52.00		EQUIPAMENTOS E MATERIAL PERMANENTE		0.04.11-300 001	100.000,00
492	4.4.90.52.00		EQUIPAMENTOS E MATERIAL PERMANENTE		0.04.11-300 001	110.000,00
493	3.1.90.04.00		CONTRATAÇÃO POR TEMPO DETERMINADO		0.01.00-300 000	1.200.000,00
494	3.1.90.04.00		CONTRATAÇÃO POR TEMPO DETERMINADO		0.04.11-300 001	600.000,00
495	3.1.90.11.00		VENCIMENTOS E VANTAGENS FIXAS - PESSOAL CIVIL		0.01.00-300 000	495.000,00
496	3.1.90.11.00		VENCIMENTOS E VANTAGENS FIXAS - PESSOAL CIVIL		0.04.11-300 001	500.000,00
497	3.1.90.13.00		OBRIGAÇÕES PATRONAIS		0.01.00-300 000	139.000,00
498	3.1.90.13.00		OBRIGAÇÕES PATRONAIS		0.04.11-300 001	300.000,00
499	3.1.90.92.00		DESPESAS DE EXERCÍCIOS ANTERIORES		0.01.00-300 000	5.000,00
500	3.1.90.92.00		DESPESAS DE EXERCÍCIOS ANTERIORES		0.04.11-300 001	4.000,00
501	3.1.90.94.00		INDENIZAÇÕES E RESTITUIÇÕES TRABALHISTAS		0.01.00-300 000	5.000,00
502	3.1.90.94.00		INDENIZAÇÕES E RESTITUIÇÕES TRABALHISTAS		0.04.11-300 001	11.000,00
503	3.1.91.13.00		OBRIGAÇÕES PATRONAIS - INTRA-ORÇAMENTARIO		0.01.00-300 000	300.000,00
504	3.1.91.13.00		OBRIGAÇÕES PATRONAIS - INTRA-ORÇAMENTARIO		0.04.11-300 001	60.000,00
505	3.3.90.14.00		DIARIAS - CIVIL		0.01.00-300 000	25.000,00
506	3.3.90.14.00		DIARIAS - CIVIL		0.04.11-300 001	20.000,00
507	3.3.90.30.00		MATERIAL DE CONSUMO		0.01.00-300 000	150.000,00
508	3.3.90.30.00		MATERIAL DE CONSUMO		0.04.11-300 001	200.000,00
509	3.3.90.35.00		SERVIÇOS DE CONSULTORIA		0.01.00-300 000	4.000,00
510	3.3.90.35.00		SERVIÇOS DE CONSULTORIA		0.04.11-300 001	1.000,00
511	3.3.90.36.00		OUTROS SERVIÇOS DE TERCEIROS - PESSOA FISICA		0.01.00-300 000	9.000,00
512	3.3.90.36.00		OUTROS SERVIÇOS DE TERCEIROS - PESSOA FISICA		0.04.11-300 001	80.000,00
513	3.3.90.39.00		OUTROS SERVIÇOS DE TERCEIROS - PESSOA JURIDICA		0.01.00-300 000	137.000,00
514	3.3.90.39.00		OUTROS SERVIÇOS DE TERCEIROS - PESSOA JURIDICA		0.04.11-300 001	200.000,00
515	3.3.90.47.00		OBRIGAÇÕES TRIBUTARIAS E CONTRIBUTIVAS		0.01.00-300 000	3.000,00
516	3.3.90.47.00		OBRIGAÇÕES TRIBUTARIAS E CONTRIBUTIVAS		0.04.11-300 001	22.000,00
517	3.3.90.48.00		OUTROS AUXÍLIOS FINANCEIROS A PESSOA FISICA		0.01.00-300 000	40.000,00
518	3.3.90.48.00		OUTROS AUXÍLIOS FINANCEIROS A PESSOA FISICA		0.04.11-300 001	20.000,00
519	3.3.90.92.00		DESPESAS DE EXERCÍCIOS ANTERIORES		0.01.00-300 000	4.000,00
520	3.3.90.92.00		DESPESAS DE EXERCÍCIOS ANTERIORES		0.04.11-300 001	1.000,00
<b>SubFunção</b>	<b>303</b>		<b>Suporte Profilático e Terapêutico</b>			<b>355.000,00</b>
521	3.1.90.04.00		CONTRATAÇÃO POR TEMPO DETERMINADO		0.01.00-300 000	50.000,00
522	3.1.90.04.00		CONTRATAÇÃO POR TEMPO DETERMINADO		0.04.11-300 001	50.000,00
523	3.1.90.11.00		VENCIMENTOS E VANTAGENS FIXAS - PESSOAL CIVIL		0.04.11-300 001	7.000,00
524	3.1.90.13.00		OBRIGAÇÕES PATRONAIS		0.01.00-300 000	3.000,00
525	3.1.90.13.00		OBRIGAÇÕES PATRONAIS		0.04.11-300 001	8.000,00
526	3.1.90.94.00		INDENIZAÇÕES E RESTITUIÇÕES TRABALHISTAS		0.04.11-300 001	1.000,00
527	3.1.91.13.00		OBRIGAÇÕES PATRONAIS - INTRA-ORÇAMENTARIO		0.04.11-300 001	3.000,00
528	3.3.90.30.00		MATERIAL DE CONSUMO		0.01.00-300 000	20.000,00
529	3.3.90.30.00		MATERIAL DE CONSUMO		0.04.11-300 001	20.000,00
530	3.3.90.32.00		Material, Bem ou Serviço para Distribuição Gratuita		0.01.00-300 000	45.000,00
531	3.3.90.32.00		Material, Bem ou Serviço para Distribuição Gratuita		0.04.11-300 001	50.000,00
532	3.3.90.36.00		OUTROS SERVIÇOS DE TERCEIROS - PESSOA FISICA		0.01.00-300 000	3.000,00
533	3.3.90.36.00		OUTROS SERVIÇOS DE TERCEIROS - PESSOA FISICA		0.04.11-300 001	16.000,00
534	3.3.90.39.00		OUTROS SERVIÇOS DE TERCEIROS - PESSOA JURIDICA		0.01.00-300 000	12.000,00
535	3.3.90.39.00		OUTROS SERVIÇOS DE TERCEIROS - PESSOA JURIDICA		0.04.11-300 001	25.000,00
536	3.3.90.47.00		OBRIGAÇÕES TRIBUTÁRIAS E CONTRIBUTIVAS		0.01.00-300 000	2.000,00





Entidade	Discriminação da Entidade			Vinc	Fte Recurso	Total Orcado
Ficha CLoc	Func/Prog	Catgo	Discriminação			
537	3.3.90.47.00		OBRIGAÇÕES TRIBUTÁRIAS E CONTRIBUTIVAS		0.04.11-300 001	4.000,00
538	4.4.90.51.00		OBRAS E INSTALAÇÕES		0.01.00-300 000	16.000,00
539	4.4.90.52.00		EQUIPAMENTOS E MATERIAL PERMANENTE		0.01.00-300 000	20.000,00
<b>SubFunção</b>	<b>304</b>		<b>Vigilância Sanitária</b>			<b>405.000,00</b>
540	4.4.90.51.00		OBRAS E INSTALAÇÕES		0.01.00-300 000	25.000,00
541	4.4.90.51.00		OBRAS E INSTALAÇÕES		0.04.11-300 001	52.000,00
542	4.4.90.52.00		EQUIPAMENTOS E MATERIAL PERMANENTE		0.01.00-300 000	10.000,00
543	4.4.90.52.00		EQUIPAMENTOS E MATERIAL PERMANENTE		0.04.11-300 001	90.000,00
544	3.1.90.04.00		CONTRATAÇÃO POR TEMPO DETERMINADO		0.01.00-300 000	10.000,00
545	3.1.90.04.00		CONTRATAÇÃO POR TEMPO DETERMINADO		0.04.11-300 001	10.000,00
546	3.1.90.11.00		VENCIMENTOS E VANTAGENS FIXAS - PESSOAL CIVIL		0.01.00-300 000	9.000,00
547	3.1.90.11.00		VENCIMENTOS E VANTAGENS FIXAS - PESSOAL CIVIL		0.04.11-300 001	18.000,00
548	3.1.90.13.00		OBRIGAÇÕES PATRONAIS		0.01.00-300 000	3.000,00
549	3.1.90.13.00		OBRIGAÇÕES PATRONAIS		0.04.11-300 001	2.000,00
550	3.1.90.94.00		INDENIZAÇÕES E RESTITUIÇÕES TRABALHISTAS		0.01.00-300 000	1.000,00
551	3.1.90.94.00		INDENIZAÇÕES E RESTITUIÇÕES TRABALHISTAS		0.04.11-300 001	2.000,00
552	3.1.91.13.00		OBRIGAÇÕES PATRONAIS - INTRA-ORÇAMENTARIO		0.01.00-300 000	3.000,00
553	3.1.91.13.00		OBRIGAÇÕES PATRONAIS - INTRA-ORÇAMENTARIO		0.04.11-300 001	2.000,00
554	3.3.90.30.00		MATERIAL DE CONSUMO		0.01.00-300 000	30.000,00
555	3.3.90.30.00		MATERIAL DE CONSUMO		0.04.11-300 001	78.000,00
556	3.3.90.36.00		OUTROS SERVIÇOS DE TERCEIROS - PESSOA FISICA		0.01.00-300 000	1.000,00
557	3.3.90.36.00		OUTROS SERVIÇOS DE TERCEIROS - PESSOA FISICA		0.04.11-300 001	6.000,00
558	3.3.90.39.00		OUTROS SERVIÇOS DE TERCEIROS - PESSOA JURIDICA		0.01.00-300 000	35.000,00
559	3.3.90.39.00		OUTROS SERVIÇOS DE TERCEIROS - PESSOA JURIDICA		0.04.11-300 001	15.000,00
560	3.3.90.47.00		OBRIGAÇÕES TRIBUTARIAS E CONTRIBUTIVAS		0.01.00-300 000	1.000,00
561	3.3.90.47.00		OBRIGAÇÕES TRIBUTÁRIAS E CONTRIBUTIVAS		0.04.11-300 001	2.000,00
<b>SubFunção</b>	<b>305</b>		<b>Vigilância Epidemiológica</b>			<b>640.000,00</b>
562	4.4.90.51.00		OBRAS E INSTALAÇÕES		0.01.00-300 000	17.000,00
563	4.4.90.51.00		OBRAS E INSTALAÇÕES		0.02.12-300 002	25.000,00
564	4.4.90.51.00		OBRAS E INSTALAÇÕES		0.04.11-300 001	39.000,00
565	4.4.90.52.00		EQUIPAMENTOS E MATERIAL PERMANENTE		0.01.00-300 000	21.000,00
566	4.4.90.52.00		EQUIPAMENTOS E MATERIAL PERMANENTE		0.04.11-300 001	62.000,00
567	3.1.90.04.00		CONTRATAÇÃO POR TEMPO DETERMINADO		0.01.00-300 000	1.000,00
568	3.1.90.04.00		CONTRATAÇÃO POR TEMPO DETERMINADO		0.04.11-300 001	10.000,00
569	3.1.90.11.00		VENCIMENTOS E VANTAGENS FIXAS - PESSOAL CIVIL		0.01.00-300 000	90.000,00
570	3.1.90.11.00		VENCIMENTOS E VANTAGENS FIXAS - PESSOAL CIVIL		0.04.11-300 001	240.000,00
571	3.1.90.13.00		OBRIGAÇÕES PATRONAIS		0.01.00-300 000	9.000,00
572	3.1.90.13.00		OBRIGAÇÕES PATRONAIS		0.04.11-300 001	1.000,00
573	3.1.90.94.00		INDENIZAÇÕES E RESTITUIÇÕES TRABALHISTAS		0.01.00-300 000	10.000,00
574	3.1.90.94.00		INDENIZAÇÕES E RESTITUIÇÕES TRABALHISTAS		0.04.11-300 001	10.000,00
575	3.1.91.13.00		OBRIGAÇÕES PATRONAIS - INTRA-ORÇAMENTARIO		0.01.00-300 000	11.000,00
576	3.1.91.13.00		OBRIGAÇÕES PATRONAIS - INTRA-ORÇAMENTARIO		0.04.11-300 001	30.000,00
577	3.3.90.30.00		MATERIAL DE CONSUMO		0.01.00-300 000	3.000,00
578	3.3.90.30.00		MATERIAL DE CONSUMO		0.04.11-300 001	51.000,00
579	3.3.90.36.00		OUTROS SERVIÇOS DE TERCEIROS - PESSOA FISICA		0.01.00-300 000	1.000,00
580	3.3.90.36.00		OUTROS SERVIÇOS DE TERCEIROS - PESSOA FISICA		0.04.11-300 001	1.000,00
581	3.3.90.39.00		OUTROS SERVIÇOS DE TERCEIROS - PESSOA JURIDICA		0.01.00-300 000	1.000,00
582	3.3.90.39.00		OUTROS SERVIÇOS DE TERCEIROS - PESSOA JURIDICA		0.04.11-300 001	6.000,00
583	3.3.90.47.00		OBRIGAÇÕES TRIBUTÁRIAS E CONTRIBUTIVAS		0.04.11-300 001	1.000,00
<b>SubFunção</b>	<b>306</b>		<b>Alimentação e Nutrição</b>			<b>804.000,00</b>
137	3.3.90.30.00		MATERIAL DE CONSUMO		0.01.00-200 000	190.000,00
138	3.3.90.30.00		MATERIAL DE CONSUMO		0.02.21-200 001	600.000,00
584	3.1.90.04.00		CONTRATAÇÃO POR TEMPO DETERMINADO		0.01.00-300 000	2.000,00
585	3.1.90.13.00		OBRIGAÇÕES PATRONAIS		0.01.00-300 000	2.000,00
586	3.3.90.30.00		MATERIAL DE CONSUMO		0.01.00-300 000	10.000,00
<b>SubFunção</b>	<b>333</b>		<b>Empregabilidade</b>			<b>72.000,00</b>
341	3.3.90.30.00		MATERIAL DE CONSUMO		0.01.00-001 001	5.000,00
342	3.3.90.36.00		OUTROS SERVIÇOS DE TERCEIROS - PESSOA FISICA		0.01.00-001 001	3.000,00
343	3.3.90.39.00		OUTROS SERVIÇOS DE TERCEIROS - PESSOA JURIDICA		0.01.00-001 001	5.000,00
344	3.3.90.47.00		OBRIGAÇÕES TRIBUTARIAS E CONTRIBUTIVAS		0.01.00-001 001	2.000,00
894	3.1.90.04.00		CONTRATAÇÃO POR TEMPO DETERMINADO		0.01.00-500 000	2.000,00
895	3.1.90.13.00		OBRIGAÇÕES PATRONAIS		0.01.00-500 000	2.000,00
896	3.3.90.14.00		DIARIAS - CIVIL		0.01.00-500 000	5.000,00
897	3.3.90.30.00		MATERIAL DE CONSUMO		0.01.00-500 000	20.000,00





Entidade	Discriminação da Entidade			Vinc	Fte Recurso	Total Orcado
Ficha CLoc	Func/Prog	Catgo	Discriminação			
898	3.3.90.36.00		OUTROS SERVIÇOS DE TERCEIROS - PESSOA FÍSICA		0.01.00-500 000	14.000,00
899	3.3.90.39.00		OUTROS SERVIÇOS DE TERCEIROS - PESSOA JURIDICA		0.01.00-500 000	5.000,00
900	3.3.90.47.00		OBRIGAÇÕES TRIBUTARIAS E CONTRIBUTIVAS		0.01.00-500 000	4.000,00
901	4.4.90.52.00		EQUIPAMENTOS E MATERIAL PERMANENTE		0.02.15-500 001	5.000,00
<b>SubFunção</b>	<b>361</b>	<b>Ensino Fundamental</b>				<b>17.725.000,00</b>
139	4.4.90.51.00		OBRAS E INSTALAÇÕES		0.01.00-200 000	10.000,00
140	4.4.90.61.00		AQUISIÇÃO DE IMOVEIS		0.01.00-200 000	5.000,00
141	4.4.90.52.00		EQUIPAMENTOS E MATERIAL PERMANENTE		0.01.00-200 000	56.000,00
142	4.4.90.51.00		OBRAS E INSTALAÇÕES		0.01.00-200 000	10.000,00
143	4.4.90.51.00		OBRAS E INSTALAÇÕES		0.02.06-200 002	1.000,00
144	4.4.90.51.00		OBRAS E INSTALAÇÕES		0.02.17-200 004	10.000,00
145	4.4.90.51.00		OBRAS E INSTALAÇÕES		0.02.21-200 001	5.000,00
146	4.4.90.61.00		AQUISIÇÃO DE IMÓVEIS		0.02.06-200 002	1.000,00
147	4.4.90.52.00		EQUIPAMENTOS E MATERIAL PERMANENTE		0.01.00-200 000	50.000,00
148	4.4.90.52.00		EQUIPAMENTOS E MATERIAL PERMANENTE		0.02.06-200 002	1.000,00
149	4.4.90.52.00		EQUIPAMENTOS E MATERIAL PERMANENTE		0.02.17-200 004	350.000,00
150	4.4.90.52.00		EQUIPAMENTOS E MATERIAL PERMANENTE		0.02.21-200 001	40.000,00
151	3.1.90.04.00		CONTRATAÇÃO POR TEMPO DETERMINADO		0.01.00-200 000	400.000,00
152	3.1.90.11.00		VENCIMENTOS E VANTAGENS FIXAS - PESSOAL CIVIL		0.01.00-200 000	400.000,00
153	3.1.90.13.00		OBRIGAÇÕES PATRONAIS		0.01.00-200 000	20.000,00
154	3.1.90.92.00		DESPESAS DE EXERCÍCIOS ANTERIORES		0.01.00-200 000	5.000,00
155	3.1.90.94.00		INDENIZAÇÕES E RESTITUIÇÕES TRABALHISTAS		0.01.00-200 000	1.000,00
156	3.1.91.13.00		OBRIGAÇÕES PATRONAIS - INTRA-ORÇAMENTARIO		0.01.00-200 000	100.000,00
157	3.3.90.14.00		DIARIAS - CIVIL		0.01.00-200 000	13.000,00
158	3.3.90.30.00		MATERIAL DE CONSUMO		0.01.00-200 000	450.000,00
159	3.3.90.33.00		PASSAGENS E DESPESAS COM LOCOMOÇÃO		0.01.00-200 000	2.000,00
160	3.3.90.35.00		SERVIÇOS DE CONSULTORIA		0.01.00-200 000	35.000,00
161	3.3.90.36.00		OUTROS SERVIÇOS DE TERCEIROS - PESSOA FISICA		0.01.00-200 000	252.000,00
162	3.3.90.36.00		OUTROS SERVIÇOS DE TERCEIROS - PESSOA FISICA		0.02.21-200 001	45.000,00
163	3.3.90.39.00		OUTROS SERVIÇOS DE TERCEIROS - PESSOA JURIDICA		0.01.00-200 000	800.000,00
164	3.3.90.39.00		OUTROS SERVIÇOS DE TERCEIROS - PESSOA JURIDICA		0.02.17-200 004	158.000,00
165	3.3.90.47.00		OBRIGAÇÕES TRIBUTARIAS E CONTRIBUTIVAS		0.01.00-200 000	8.000,00
166	3.3.90.91.00		SENTENÇAS JUDICIAIS		0.01.00-200 000	2.000,00
167	3.3.90.92.00		DESPESAS DE EXERCÍCIOS ANTERIORES		0.01.00-200 000	10.000,00
168	3.3.90.93.00		INDENIZAÇÕES E RESTITUIÇÕES		0.01.00-200 000	2.000,00
169	3.3.90.93.00		INDENIZAÇÕES E RESTITUIÇÕES		0.02.06-200 002	2.000,00
170	3.3.90.93.00		INDENIZAÇÕES E RESTITUIÇÕES		0.02.17-200 004	5.000,00
171	3.3.90.93.00		INDENIZAÇÕES E RESTITUIÇÕES		0.02.21-200 001	5.000,00
172	3.3.90.14.00		DIARIAS - CIVIL		0.01.00-200 000	2.000,00
173	3.3.90.30.00		MATERIAL DE CONSUMO		0.01.00-200 000	440.000,00
174	3.3.90.36.00		OUTROS SERVIÇOS DE TERCEIROS - PESSOA FISICA		0.01.00-200 000	100.000,00
175	3.3.90.39.00		OUTROS SERVIÇOS DE TERCEIROS - PESSOA JURIDICA		0.01.00-200 000	350.000,00
176	3.3.90.48.00		OUTROS AUXÍLIOS FINANCEIROS A PESSOA FISICA		0.01.00-200 000	72.000,00
177	3.3.90.30.00		MATERIAL DE CONSUMO		0.02.21-200 001	5.000,00
178	3.3.90.36.00		OUTROS SERVIÇOS DE TERCEIROS - PESSOA FISICA		0.02.21-200 001	12.000,00
179	3.3.90.39.00		OUTROS SERVIÇOS DE TERCEIROS - PESSOA JURIDICA		0.02.21-200 001	17.000,00
180	3.3.90.47.00		OBRIGAÇÕES TRIBUTARIAS E CONTRIBUTIVAS		0.02.21-200 001	2.000,00
181	3.3.90.30.00		MATERIAL DE CONSUMO		0.02.21-200 001	197.000,00
182	3.3.90.36.00		OUTROS SERVIÇOS DE TERCEIROS - PESSOA FISICA		0.02.21-200 001	75.000,00
183	3.3.90.39.00		OUTROS SERVIÇOS DE TERCEIROS - PESSOA JURIDICA		0.02.21-200 001	442.000,00
184	3.3.90.47.00		OBRIGAÇÕES TRIBUTARIAS E CONTRIBUTIVAS		0.02.21-200 001	10.000,00
185	3.3.90.93.00		INDENIZAÇÕES E RESTITUIÇÕES		0.02.21-200 001	2.000,00
186	4.4.90.52.00		EQUIPAMENTOS E MATERIAL PERMANENTE		0.02.21-200 001	40.000,00
187	3.3.90.30.00		MATERIAL DE CONSUMO		0.02.21-200 001	122.000,00
188	3.3.90.36.00		OUTROS SERVIÇOS DE TERCEIROS - PESSOA FISICA		0.02.21-200 001	19.000,00
189	3.3.90.39.00		OUTROS SERVIÇOS DE TERCEIROS - PESSOA JURIDICA		0.02.21-200 001	64.000,00
190	3.3.90.47.00		OBRIGAÇÕES TRIBUTARIAS E CONTRIBUTIVAS		0.02.21-200 001	2.000,00
191	4.4.90.52.00		EQUIPAMENTOS E MATERIAL PERMANENTE		0.02.21-200 001	35.000,00
604	4.4.90.51.00		OBRAS E INSTALAÇÕES		0.02.06-200 002	30.000,00
605	4.4.90.52.00		EQUIPAMENTOS E MATERIAL PERMANENTE		0.02.06-200 002	35.000,00
606	3.3.90.30.00		MATERIAL DE CONSUMO		0.02.06-200 002	61.000,00
607	3.3.90.36.00		OUTROS SERVIÇOS DE TERCEIROS - PESSOA FISICA		0.02.06-200 002	100.000,00
608	3.3.90.39.00		OUTROS SERVIÇOS DE TERCEIROS - PESSOA JURIDICA		0.02.06-200 002	197.000,00
609	3.3.90.47.00		OBRIGAÇÕES TRIBUTARIAS E CONTRIBUTIVAS		0.02.06-200 002	10.000,00
610			Material, Bem ou Serviço para Distribuição Gratuita			



**PREFEITURA MUNICIPAL DE IBIMIRIM**

Avenida Castro Alves, 432 - CNPJ: 10105971/0001-50

Orçamento Programa - Exercício de 2020

**RELATÓRIO DA DESPESA POR SUBFUNÇÃO**

Page 12

Entidade	Discriminação da Entidade	Vinc	Fte Recurso	Total Orcado
Ficha CLoc	Func/Prog	Catgo	Discriminação	
611	3.3.90.32.00		0.02.06-200 002	97.000,00
612	3.3.90.30.00	MATERIAL DE CONSUMO	0.02.06-200 002	270.000,00
613	3.3.90.36.00	OUTROS SERVIÇOS DE TERCEIROS - PESSOA FISICA	0.02.06-200 002	87.000,00
614	3.3.90.39.00	OUTROS SERVIÇOS DE TERCEIROS - PESSOA JURIDICA	0.02.06-200 002	230.000,00
615	3.3.90.47.00	OBRIGAÇÕES TRIBUTARIAS E CONTRIBUTIVAS	0.02.06-200 002	10.000,00
616	3.1.90.04.00	CONTRATAÇÃO POR TEMPO DETERMINADO	0.02.06-200 002	700.000,00
617	3.1.90.11.00	VENCIMENTOS E VANTAGENS FIXAS - PESSOAL CIVIL	0.02.06-200 002	3.910.000,00
618	3.1.90.11.00	VENCIMENTOS E VANTAGENS FIXAS - PESSOAL CIVIL	0.02.07-200 003	1.395.000,00
619	3.1.90.13.00	OBRIGAÇÕES PATRONAIS	0.02.06-200 002	400.000,00
620	3.1.90.94.00	INDENIZAÇÕES E RESTITUIÇÕES TRABALHISTAS	0.02.06-200 002	5.000,00
621	3.1.90.94.00	INDENIZAÇÕES E RESTITUIÇÕES TRABALHISTAS	0.02.07-200 003	5.000,00
622	3.1.91.13.00	OBRIGAÇÕES PATRONAIS - INTRA-ORÇAMENTARIO	0.02.06-200 002	700.000,00
623	3.1.91.13.00	OBRIGAÇÕES PATRONAIS - INTRA-ORÇAMENTARIO	0.02.07-200 003	300.000,00
624	3.1.90.04.00	CONTRATAÇÃO POR TEMPO DETERMINADO	0.02.06-200 002	420.000,00
625	3.1.90.11.00	VENCIMENTOS E VANTAGENS FIXAS - PESSOAL CIVIL	0.02.06-200 002	1.755.000,00
626	3.1.90.13.00	OBRIGAÇÕES PATRONAIS	0.02.06-200 002	150.000,00
627	3.1.90.94.00	INDENIZAÇÕES E RESTITUIÇÕES TRABALHISTAS	0.02.06-200 002	5.000,00
628	3.1.91.13.00	OBRIGAÇÕES PATRONAIS - INTRA-ORÇAMENTARIO	0.02.06-200 002	500.000,00
629	3.3.90.14.00	DIARIAS - CIVIL	0.02.06-200 002	20.000,00
630	3.3.90.30.00	MATERIAL DE CONSUMO	0.02.06-200 002	270.000,00
631	3.3.90.35.00	SERVIÇOS DE CONSULTORIA	0.02.06-200 002	40.000,00
632	3.3.90.36.00	OUTROS SERVIÇOS DE TERCEIROS - PESSOA FISICA	0.02.06-200 002	126.000,00
633	3.3.90.39.00	OUTROS SERVIÇOS DE TERCEIROS - PESSOA JURIDICA	0.02.06-200 002	620.000,00
634	3.3.90.47.00	OBRIGAÇÕES TRIBUTARIAS E CONTRIBUTIVAS	0.02.06-200 002	10.000,00
634	3.3.90.93.00	INDENIZAÇÕES E RESTITUIÇÕES	0.02.06-200 002	5.000,00
<b>SubFunção</b>	<b>364</b>	<b>Ensino Superior</b>		<b>326.000,00</b>
192	3.3.90.30.00	MATERIAL DE CONSUMO	0.01.00-200 000	140.000,00
193	3.3.90.30.00	MATERIAL DE CONSUMO	0.02.21-200 001	2.000,00
194	3.3.90.36.00	OUTROS SERVIÇOS DE TERCEIROS - PESSOA FISICA	0.01.00-200 000	80.000,00
195	3.3.90.39.00	OUTROS SERVIÇOS DE TERCEIROS - PESSOA JURIDICA	0.01.00-200 000	100.000,00
196	3.3.90.39.00	OUTROS SERVIÇOS DE TERCEIROS - PESSOA JURIDICA	0.02.21-200 001	2.000,00
197	3.3.90.47.00	OBRIGAÇÕES TRIBUTARIAS E CONTRIBUTIVAS	0.01.00-200 000	2.000,00
<b>SubFunção</b>	<b>365</b>	<b>Educação Infantil</b>		<b>2.492.000,00</b>
198	4.4.90.51.00	OBRAS E INSTALAÇÕES	0.01.00-200 000	10.000,00
199	4.4.90.51.00	OBRAS E INSTALAÇÕES	0.02.06-200 002	1.000,00
200	4.4.90.51.00	OBRAS E INSTALAÇÕES	0.02.17-200 004	10.000,00
201	4.4.90.51.00	OBRAS E INSTALAÇÕES	0.02.21-200 001	2.000,00
202	4.4.90.52.00	EQUIPAMENTOS E MATERIAL PERMANENTE	0.01.00-200 000	75.000,00
203	4.4.90.52.00	EQUIPAMENTOS E MATERIAL PERMANENTE	0.02.06-200 002	1.000,00
204	4.4.90.52.00	EQUIPAMENTOS E MATERIAL PERMANENTE	0.02.17-200 004	245.000,00
205	4.4.90.52.00	EQUIPAMENTOS E MATERIAL PERMANENTE	0.02.21-200 001	30.000,00
635	4.4.90.51.00	OBRAS E INSTALAÇÕES	0.02.06-200 002	10.000,00
636	4.4.90.52.00	EQUIPAMENTOS E MATERIAL PERMANENTE	0.02.06-200 002	45.000,00
637	3.1.90.04.00	CONTRATAÇÃO POR TEMPO DETERMINADO	0.02.06-200 002	2.000,00
638	3.1.90.11.00	VENCIMENTOS E VANTAGENS FIXAS - PESSOAL CIVIL	0.02.06-200 002	1.245.000,00
639	3.1.90.13.00	OBRIGAÇÕES PATRONAIS	0.02.06-200 002	2.000,00
640	3.1.90.94.00	INDENIZAÇÕES E RESTITUIÇÕES TRABALHISTAS	0.02.06-200 002	5.000,00
641	3.1.91.13.00	OBRIGAÇÕES PATRONAIS - INTRA-ORÇAMENTARIO	0.02.06-200 002	230.000,00
642	3.1.90.04.00	CONTRATAÇÃO POR TEMPO DETERMINADO	0.02.06-200 002	85.000,00
643	3.1.90.11.00	VENCIMENTOS E VANTAGENS FIXAS - PESSOAL CIVIL	0.02.06-200 002	9.000,00
644	3.1.90.13.00	OBRIGAÇÕES PATRONAIS	0.02.06-200 002	10.000,00
645	3.1.90.94.00	INDENIZAÇÕES E RESTITUIÇÕES TRABALHISTAS	0.02.06-200 002	1.000,00
646	3.1.91.13.00	OBRIGAÇÕES PATRONAIS - INTRA-ORÇAMENTARIO	0.02.06-200 002	2.000,00
647	3.3.90.30.00	MATERIAL DE CONSUMO	0.02.06-200 002	150.000,00
648	3.3.90.30.00	MATERIAL DE CONSUMO	0.02.21-200 001	5.000,00
649	3.3.90.36.00	OUTROS SERVIÇOS DE TERCEIROS - PESSOA FISICA	0.02.06-200 002	100.000,00
650	3.3.90.39.00	OUTROS SERVIÇOS DE TERCEIROS - PESSOA JURIDICA	0.02.06-200 002	200.000,00
651	3.3.90.39.00	OUTROS SERVIÇOS DE TERCEIROS - PESSOA JURIDICA	0.02.21-200 001	5.000,00
652	3.3.90.47.00	OBRIGAÇÕES TRIBUTARIAS E CONTRIBUTIVAS	0.02.06-200 002	12.000,00
<b>SubFunção</b>	<b>366</b>	<b>Educação de Jovens e Adultos</b>		<b>300.000,00</b>
653	3.1.90.04.00	CONTRATAÇÃO POR TEMPO DETERMINADO	0.02.06-200 002	70.000,00
654	3.1.90.11.00	VENCIMENTOS E VANTAGENS FIXAS - PESSOAL CIVIL	0.02.06-200 002	65.000,00
655	3.1.90.13.00	OBRIGAÇÕES PATRONAIS	0.02.06-200 002	2.000,00
656	3.1.90.94.00	INDENIZAÇÕES E RESTITUIÇÕES TRABALHISTAS	0.02.06-200 002	5.000,00



**PREFEITURA MUNICIPAL DE IBIMIRIM**

Avenida Castro Alves, 432 - CNPJ: 10105971/0001-50

Orçamento Programa - Exercício de 2020

**RELATÓRIO DA DESPESA POR SUBFUNÇÃO**

Page 13

Entidade	Discriminação da Entidade			Vinc	Fte Recurso	Total Orcado
Ficha CLoc	Func/Prog	Catgo	Discriminação			
657	3.1.91.13.00		OBRIGAÇÕES PATRONAIS - INTRA-ORÇAMENTÁRIO		0.02.06-200 002	15.000,00
658	3.3.90.30.00		MATERIAL DE CONSUMO		0.02.06-200 002	50.000,00
659	3.3.90.36.00		OUTROS SERVIÇOS DE TERCEIROS - PESSOA FISICA		0.02.06-200 002	30.000,00
660	3.3.90.39.00		OUTROS SERVIÇOS DE TERCEIROS - PESSOA JURIDICA		0.02.06-200 002	50.000,00
661	3.3.90.47.00		OBRIGAÇÕES TRIBUTARIAS E CONTRIBUTIVAS		0.02.06-200 002	2.000,00
662	3.1.90.04.00		CONTRATAÇÃO POR TEMPO DETERMINADO		0.02.06-200 002	2.000,00
663	3.1.90.11.00		VENCIMENTOS E VANTAGENS FIXAS - PESSOAL CIVIL		0.02.06-200 002	1.000,00
664	3.1.90.13.00		OBRIGAÇÕES PATRONAIS		0.02.06-200 002	4.000,00
665	3.1.90.94.00		INDENIZAÇÕES E RESTITUIÇÕES TRABALHISTAS		0.02.06-200 002	1.000,00
666	3.1.91.13.00		OBRIGAÇÕES PATRONAIS - INTRA-ORÇAMENTARIO		0.02.06-200 002	3.000,00
<b>SubFunção</b>	<b>367</b>		<b>Educação Especial</b>			<b>600.000,00</b>
667	3.1.90.04.00		CONTRATAÇÃO POR TEMPO DETERMINADO		0.02.06-200 002	2.000,00
668	3.1.90.11.00		VENCIMENTOS E VANTAGENS FIXAS - PESSOAL CIVIL		0.02.06-200 002	321.000,00
669	3.1.90.13.00		OBRIGAÇÕES PATRONAIS		0.02.06-200 002	2.000,00
670	3.1.90.94.00		INDENIZAÇÕES E RESTITUIÇÕES TRABALHISTAS		0.02.06-200 002	10.000,00
671	3.1.91.13.00		OBRIGAÇÕES PATRONAIS - INTRA-ORÇAMENTARIO		0.02.06-200 002	75.000,00
672	3.3.90.30.00		MATERIAL DE CONSUMO		0.02.06-200 002	50.000,00
673	3.3.90.36.00		OUTROS SERVIÇOS DE TERCEIROS - PESSOA FISICA		0.02.06-200 002	80.000,00
674	3.3.90.39.00		OUTROS SERVIÇOS DE TERCEIROS - PESSOA JURIDICA		0.02.06-200 002	50.000,00
675	3.3.90.47.00		OBRIGAÇÕES TRIBUTARIAS E CONTRIBUTIVAS		0.02.06-200 002	2.000,00
676	3.1.90.04.00		CONTRATAÇÃO POR TEMPO DETERMINADO		0.02.06-200 002	2.000,00
677	3.1.90.11.00		VENCIMENTOS E VANTAGENS FIXAS - PESSOAL CIVIL		0.02.06-200 002	3.000,00
678	3.1.90.13.00		OBRIGAÇÕES PATRONAIS		0.02.06-200 002	2.000,00
679	3.1.90.94.00		INDENIZAÇÕES E RESTITUIÇÕES TRABALHISTAS		0.02.06-200 002	1.000,00
<b>SubFunção</b>	<b>392</b>		<b>Difusão Cultural</b>			<b>757.000,00</b>
210	4.4.90.52.00		EQUIPAMENTOS E MATERIAL PERMANENTE		0.01.00-200 000	5.000,00
211	3.1.90.04.00		CONTRATAÇÃO POR TEMPO DETERMINADO		0.01.00-200 000	5.000,00
212	3.1.90.11.00		VENCIMENTOS E VANTAGENS FIXAS - PESSOAL CIVIL		0.01.00-200 000	10.000,00
213	3.1.90.13.00		OBRIGAÇÕES PATRONAIS		0.01.00-200 000	4.000,00
214	3.1.91.13.00		OBRIGAÇÕES PATRONAIS - INTRA-ORÇAMENTARIO		0.01.00-200 000	2.000,00
215	3.3.90.14.00		DIARIAS - CIVIL		0.01.00-200 000	2.000,00
216	3.3.90.30.00		MATERIAL DE CONSUMO		0.01.00-200 000	70.000,00
217	3.3.90.36.00		OUTROS SERVIÇOS DE TERCEIROS - PESSOA FISICA		0.01.00-200 000	70.000,00
218	3.3.90.39.00		OUTROS SERVIÇOS DE TERCEIROS - PESSOA JURIDICA		0.01.00-200 000	70.000,00
219	3.3.90.47.00		OBRIGAÇÕES TRIBUTARIAS E CONTRIBUTIVAS		0.01.00-200 000	2.000,00
220	3.3.90.30.00		MATERIAL DE CONSUMO		0.01.00-200 000	70.000,00
221	3.3.90.31.00		PREMIAÇÕES CULTURAIS, ARTISTICAS, CIENTIFICAS, DE		0.01.00-200 000	2.000,00
222	3.3.90.36.00		OUTROS SERVIÇOS DE TERCEIROS - PESSOA FISICA		0.01.00-200 000	25.000,00
223	3.3.90.39.00		OUTROS SERVIÇOS DE TERCEIROS - PESSOA JURIDICA		0.01.00-200 000	350.000,00
224	3.3.90.47.00		OBRIGAÇÕES TRIBUTARIAS E CONTRIBUTIVAS		0.01.00-200 000	3.000,00
225	3.1.90.04.00		CONTRATAÇÃO POR TEMPO DETERMINADO		0.01.00-200 000	2.000,00
226	3.1.90.11.00		VENCIMENTOS E VANTAGENS FIXAS - PESSOAL CIVIL		0.01.00-200 000	50.000,00
227	3.1.90.13.00		OBRIGAÇÕES PATRONAIS		0.01.00-200 000	5.000,00
228	3.1.91.13.00		OBRIGAÇÕES PATRONAIS - INTRA-ORÇAMENTÁRIO		0.01.00-200 000	10.000,00
<b>SubFunção</b>	<b>451</b>		<b>Infra-Estrutura Urbana</b>			<b>430.000,00</b>
263	4.4.90.51.00		OBRAS E INSTALAÇÕES		0.01.00-001 001	10.000,00
264	4.4.90.51.00		OBRAS E INSTALAÇÕES		0.01.00-001 001	20.000,00
265	4.4.90.51.00		OBRAS E INSTALAÇÕES		0.02.81-001 004	300.000,00
266	4.4.90.61.00		AQUISIÇÃO DE IMÓVEIS		0.01.00-001 001	100.000,00
<b>SubFunção</b>	<b>452</b>		<b>Serviços Urbanos</b>			<b>1.033.000,00</b>
267	4.4.90.51.00		OBRAS E INSTALAÇÕES		0.01.00-001 001	15.000,00
268	4.4.90.51.00		OBRAS E INSTALAÇÕES		0.01.00-001 001	20.000,00
269	3.3.90.30.00		MATERIAL DE CONSUMO		0.01.00-001 001	150.000,00
270	3.3.90.36.00		OUTROS SERVIÇOS DE TERCEIROS - PESSOA FISICA		0.02.81-001 004	200.000,00
271	3.3.90.39.00		OUTROS SERVIÇOS DE TERCEIROS - PESSOA JURIDICA		0.02.81-001 004	500.000,00
272	3.3.90.47.00		OBRIGAÇÕES TRIBUTARIAS E CONTRIBUTIVAS		0.02.81-001 004	50.000,00
293	4.4.90.52.00		EQUIPAMENTOS E MATERIAL PERMANENTE		0.01.00-001 001	20.000,00
294	3.1.90.04.00		CONTRATAÇÃO POR TEMPO DETERMINADO		0.01.00-001 001	5.000,00
295	3.1.90.11.00		VENCIMENTOS E VANTAGENS FIXAS - PESSOAL CIVIL		0.01.00-001 001	5.000,00
296	3.1.90.13.00		OBRIGAÇÕES PATRONAIS		0.01.00-001 001	5.000,00
297	3.1.91.13.00		OBRIGAÇÕES PATRONAIS - INTRA-ORÇAMENTARIO		0.01.00-001 001	5.000,00
298	3.3.90.14.00		DIARIAS - CIVIL		0.01.00-001 001	5.000,00
299	3.3.90.30.00		MATERIAL DE CONSUMO		0.01.00-001 001	5.000,00
300	3.3.90.36.00		OUTROS SERVIÇOS DE TERCEIROS - PESSOA FISICA		0.01.00-001 001	3.000,00



**PREFEITURA MUNICIPAL DE IBIMIRIM**

Avenida Castro Alves, 432 - CNPJ: 10105971/0001-50

Orçamento Programa - Exercício de 2020

**RELATÓRIO DA DESPESA POR SUBFUNÇÃO**

Page 14

Entidade	Discriminação da Entidade			Vinc	Fte Recurso	Total Orcado
Ficha C/Loc	Fund/Prog	Catgo	Discriminação			
301	3.3.90.39.00		OUTROS SERVIÇOS DE TERCEIROS - PESSOA JURÍDICA		0.01.00-001 001	20.000,00
302	3.3.90.47.00		OBRIGAÇÕES TRIBUTÁRIAS E CONTRIBUTIVAS		0.01.00-001 001	2.000,00
305	3.3.90.14.00		DIÁRIAS - CIVIL		0.01.00-001 001	5.000,00
306	3.3.90.30.00		MATERIAL DE CONSUMO		0.01.00-001 001	5.000,00
307	3.3.90.36.00		OUTROS SERVIÇOS DE TERCEIROS - PESSOA FÍSICA		0.01.00-001 001	3.000,00
308	3.3.90.39.00		OUTROS SERVIÇOS DE TERCEIROS - PESSOA JURÍDICA		0.01.00-001 001	8.000,00
309	3.3.90.47.00		OBRIGAÇÕES TRIBUTÁRIAS E CONTRIBUTIVAS		0.01.00-001 001	2.000,00
<b>SubFunção</b>	<b>482</b>		<b>Habitação Urbana</b>			<b>5.000,00</b>
273	4.4.90.51.00		OBRAS E INSTALAÇÕES		0.01.00-001 001	5.000,00
<b>SubFunção</b>	<b>511</b>		<b>Saneamento Básico Rural</b>			<b>10.000,00</b>
274	4.4.90.51.00		OBRAS E INSTALAÇÕES		0.01.00-001 001	10.000,00
<b>SubFunção</b>	<b>512</b>		<b>Saneamento Básico Urbano</b>			<b>20.000,00</b>
275	4.4.90.51.00		OBRAS E INSTALAÇÕES		0.01.00-001 001	20.000,00
<b>SubFunção</b>	<b>544</b>		<b>Recursos Hídricos</b>			<b>404.000,00</b>
412	4.4.90.51.00		OBRAS E INSTALAÇÕES		0.01.00-001 001	150.000,00
413	3.3.90.30.00		MATERIAL DE CONSUMO		0.01.00-001 001	75.000,00
414	3.3.90.36.00		OUTROS SERVIÇOS DE TERCEIROS - PESSOA FÍSICA		0.01.00-001 001	80.000,00
415	3.3.90.39.00		OUTROS SERVIÇOS DE TERCEIROS - PESSOA JURÍDICA		0.01.00-001 001	59.000,00
416	3.3.90.47.00		OBRIGAÇÕES TRIBUTÁRIAS E CONTRIBUTIVAS		0.01.00-001 001	20.000,00
417	4.4.90.51.00		OBRAS E INSTALAÇÕES		0.01.00-001 001	20.000,00
<b>SubFunção</b>	<b>605</b>		<b>Abastecimento</b>			<b>48.000,00</b>
418	3.3.90.30.00		MATERIAL DE CONSUMO		0.01.00-001 001	20.000,00
419	3.3.90.36.00		OUTROS SERVIÇOS DE TERCEIROS - PESSOA FÍSICA		0.01.00-001 001	8.000,00
420	3.3.90.39.00		OUTROS SERVIÇOS DE TERCEIROS - PESSOA JURÍDICA		0.01.00-001 001	18.000,00
421	3.3.90.47.00		OBRIGAÇÕES TRIBUTÁRIAS E CONTRIBUTIVAS		0.01.00-001 001	2.000,00
<b>SubFunção</b>	<b>608</b>		<b>Promoção da Produção Agropecuária</b>			<b>252.000,00</b>
276	4.4.90.51.00		OBRAS E INSTALAÇÕES		0.01.00-001 001	10.000,00
355	3.3.90.14.00		DIÁRIAS - CIVIL		0.01.00-001 001	10.000,00
356	3.3.90.30.00		MATERIAL DE CONSUMO		0.01.00-001 001	10.000,00
357	3.3.90.36.00		OUTROS SERVIÇOS DE TERCEIROS - PESSOA FÍSICA		0.01.00-001 001	8.000,00
358	3.3.90.39.00		OUTROS SERVIÇOS DE TERCEIROS - PESSOA JURÍDICA		0.01.00-001 001	18.000,00
359	3.3.90.47.00		OBRIGAÇÕES TRIBUTÁRIAS E CONTRIBUTIVAS		0.01.00-001 001	2.000,00
360	3.3.90.30.00		MATERIAL DE CONSUMO		0.01.00-001 001	50.000,00
361	3.3.90.36.00		OUTROS SERVIÇOS DE TERCEIROS - PESSOA FÍSICA		0.01.00-001 001	32.000,00
362	3.3.90.39.00		OUTROS SERVIÇOS DE TERCEIROS - PESSOA JURÍDICA		0.01.00-001 001	30.000,00
363	3.3.90.47.00		OBRIGAÇÕES TRIBUTÁRIAS E CONTRIBUTIVAS		0.01.00-001 001	8.000,00
364	3.3.90.30.00		MATERIAL DE CONSUMO		0.01.00-001 001	20.000,00
365	3.3.90.36.00		OUTROS SERVIÇOS DE TERCEIROS - PESSOA FÍSICA		0.01.00-001 001	27.000,00
366	3.3.90.39.00		OUTROS SERVIÇOS DE TERCEIROS - PESSOA JURÍDICA		0.01.00-001 001	20.000,00
367	3.3.90.47.00		OBRIGAÇÕES TRIBUTÁRIAS E CONTRIBUTIVAS		0.01.00-001 001	7.000,00
<b>SubFunção</b>	<b>609</b>		<b>Defesa Agropecuária</b>			<b>244.000,00</b>
368	4.4.90.51.00		OBRAS E INSTALAÇÕES		0.01.00-001 001	9.000,00
369	4.4.90.51.00		OBRAS E INSTALAÇÕES		0.01.00-001 001	40.000,00
370	3.3.90.30.00		MATERIAL DE CONSUMO		0.01.00-001 001	40.000,00
371	3.3.90.36.00		OUTROS SERVIÇOS DE TERCEIROS - PESSOA FÍSICA		0.01.00-001 001	12.000,00
372	3.3.90.39.00		OUTROS SERVIÇOS DE TERCEIROS - PESSOA JURÍDICA		0.01.00-001 001	10.000,00
373	3.3.90.47.00		OBRIGAÇÕES TRIBUTÁRIAS E CONTRIBUTIVAS		0.01.00-001 001	3.000,00
374	3.3.90.30.00		MATERIAL DE CONSUMO		0.01.00-001 001	20.000,00
375	3.3.90.31.00		PREMIAÇÕES CULTURAIS, ARTÍSTICAS, CIENTÍFICAS, DE		0.01.00-001 001	40.000,00
376	3.3.90.36.00		OUTROS SERVIÇOS DE TERCEIROS - PESSOA FÍSICA		0.01.00-001 001	8.000,00
377	3.3.90.39.00		OUTROS SERVIÇOS DE TERCEIROS - PESSOA JURÍDICA		0.01.00-001 001	10.000,00
378	3.3.90.47.00		OBRIGAÇÕES TRIBUTÁRIAS E CONTRIBUTIVAS		0.01.00-001 001	2.000,00
379	3.3.90.30.00		MATERIAL DE CONSUMO		0.01.00-001 001	20.000,00
380	3.3.90.36.00		OUTROS SERVIÇOS DE TERCEIROS - PESSOA FÍSICA		0.01.00-001 001	8.000,00
381	3.3.90.39.00		OUTROS SERVIÇOS DE TERCEIROS - PESSOA JURÍDICA		0.01.00-001 001	20.000,00
382	3.3.90.47.00		OBRIGAÇÕES TRIBUTÁRIAS E CONTRIBUTIVAS		0.01.00-001 001	2.000,00
<b>SubFunção</b>	<b>661</b>		<b>Promoção Industrial</b>			<b>10.000,00</b>
277	4.4.90.51.00		OBRAS E INSTALAÇÕES		0.01.00-001 001	10.000,00
<b>SubFunção</b>	<b>691</b>		<b>Promoção Comercial</b>			<b>122.000,00</b>
383	3.3.90.30.00		MATERIAL DE CONSUMO		0.01.00-001 001	10.000,00
384	3.3.90.36.00		OUTROS SERVIÇOS DE TERCEIROS - PESSOA FÍSICA		0.01.00-001 001	30.000,00
385	3.3.90.39.00		OUTROS SERVIÇOS DE TERCEIROS - PESSOA JURÍDICA		0.01.00-001 001	80.000,00
386	3.3.90.47.00		OBRIGAÇÕES TRIBUTÁRIAS E CONTRIBUTIVAS		0.01.00-001 001	2.000,00
			<b>Turismo</b>			



**PREFEITURA MUNICIPAL DE IBIMIRIM**

Avenida Castro Alves, 432 - CNPJ:10105971/0001-50

Orçamento Programa - Exercício de 2020

**RELATÓRIO DA DESPESA POR SUBFUNÇÃO**

Page 15

Entidade	Discriminação da Entidade			Vinc	Fte Recurso	Total Orcado
Ficha CLoc	Func/Prog	Catgo	Discriminação			
<b>SubFunção 695</b>						<b>200.000,00</b>
248	4.4.90.52.00		EQUIPAMENTOS E MATERIAL PERMANENTE		0.01.00-200 000	15.000,00
249	3.3.90.30.00		MATERIAL DE CONSUMO		0.01.00-200 000	40.000,00
250	3.3.90.36.00		OUTROS SERVIÇOS DE TERCEIROS - PESSOA FISICA		0.01.00-200 000	40.000,00
251	3.3.90.39.00		OUTROS SERVIÇOS DE TERCEIROS - PESSOA JURIDICA		0.01.00-200 000	100.000,00
252	3.3.90.47.00		OBRIGAÇÕES TRIBUTÁRIAS E CONTRIBUTIVAS		0.01.00-200 000	5.000,00
<b>SubFunção 752</b>			<b>Energia Elétrica</b>			<b>10.000,00</b>
310	4.4.90.52.00		EQUIPAMENTOS E MATERIAL PERMANENTE		0.01.00-001 001	10.000,00
<b>SubFunção 782</b>			<b>Transporte Rodoviário</b>			<b>67.000,00</b>
289	3.3.90.30.00		MATERIAL DE CONSUMO		0.01.00-001 001	10.000,00
290	3.3.90.36.00		OUTROS SERVIÇOS DE TERCEIROS - PESSOA FISICA		0.01.00-001 001	3.000,00
291	3.3.90.39.00		OUTROS SERVIÇOS DE TERCEIROS - PESSOA JURIDICA		0.01.00-001 001	8.000,00
292	3.3.90.47.00		OBRIGAÇÕES TRIBUTÁRIAS E CONTRIBUTIVAS		0.01.00-001 001	2.000,00
311	4.4.90.51.00		OBRAS E INSTALAÇÕES		0.01.00-001 001	10.000,00
312	3.1.90.04.00		CONTRATAÇÃO POR TEMPO DETERMINADO		0.01.00-001 001	5.000,00
313	3.1.90.11.00		VENCIMENTOS E VANTAGENS FIXAS - PESSOAL CIVIL		0.01.00-001 001	5.000,00
314	3.1.90.13.00		OBRIGAÇÕES PATRONAIS		0.01.00-001 001	2.000,00
315	3.1.91.13.00		OBRIGAÇÕES PATRONAIS - INTRA-ORÇAMENTARIO		0.01.00-001 001	2.000,00
316	3.3.90.14.00		DIÁRIAS - CIVIL		0.01.00-001 001	5.000,00
317	3.3.90.30.00		MATERIAL DE CONSUMO		0.01.00-001 001	5.000,00
318	3.3.90.36.00		OUTROS SERVIÇOS DE TERCEIROS - PESSOA FISICA		0.01.00-001 001	3.000,00
319	3.3.90.39.00		OUTROS SERVIÇOS DE TERCEIROS - PESSOA JURIDICA		0.01.00-001 001	5.000,00
320	3.3.90.47.00		OBRIGAÇÕES TRIBUTÁRIAS E CONTRIBUTIVAS		0.01.00-001 001	2.000,00
<b>SubFunção 811</b>			<b>Desporto de Rendimento</b>			<b>676.000,00</b>
206	3.1.90.04.00		CONTRATAÇÃO POR TEMPO DETERMINADO		0.01.00-200 000	55.000,00
207	3.1.90.11.00		VENCIMENTOS E VANTAGENS FIXAS - PESSOAL CIVIL		0.01.00-200 000	400.000,00
208	3.1.90.13.00		OBRIGAÇÕES PATRONAIS		0.01.00-200 000	2.000,00
209	3.1.91.13.00		OBRIGAÇÕES PATRONAIS - INTRA-ORÇAMENTARIO		0.01.00-200 000	2.000,00
229	4.4.90.51.00		OBRAS E INSTALAÇÕES		0.02.06-200 002	1.000,00
230	4.4.90.51.00		OBRAS E INSTALAÇÕES		0.02.17-200 004	84.000,00
231	4.4.90.51.00		OBRAS E INSTALAÇÕES		0.02.21-200 001	10.000,00
232	3.3.90.30.00		MATERIAL DE CONSUMO		0.01.00-200 000	57.000,00
233	3.3.90.36.00		OUTROS SERVIÇOS DE TERCEIROS - PESSOA FISICA		0.01.00-200 000	3.000,00
234	3.3.90.39.00		OUTROS SERVIÇOS DE TERCEIROS - PESSOA JURIDICA		0.01.00-200 000	60.000,00
235	3.3.90.47.00		OBRIGAÇÕES TRIBUTÁRIAS E CONTRIBUTIVAS		0.01.00-200 000	2.000,00
<b>SubFunção 812</b>			<b>Desporto Comunitário</b>			<b>276.000,00</b>
236	4.4.90.51.00		OBRAS E INSTALAÇÕES		0.01.00-200 000	30.000,00
237	4.4.90.52.00		EQUIPAMENTOS E MATERIAL PERMANENTE		0.01.00-200 000	10.000,00
238	3.3.90.14.00		DIARIAS - CIVIL		0.01.00-200 000	5.000,00
239	3.3.90.30.00		MATERIAL DE CONSUMO		0.01.00-200 000	55.000,00
240	3.3.90.36.00		OUTROS SERVIÇOS DE TERCEIROS - PESSOA FISICA		0.01.00-200 000	3.000,00
241	3.3.90.39.00		OUTROS SERVIÇOS DE TERCEIROS - PESSOA JURIDICA		0.01.00-200 000	54.000,00
242	3.3.90.47.00		OBRIGAÇÕES TRIBUTÁRIAS E CONTRIBUTIVAS		0.01.00-200 000	2.000,00
243	3.3.90.30.00		MATERIAL DE CONSUMO		0.01.00-200 000	10.000,00
244	3.3.90.31.00		PREMIAÇÕES CULTURAIS, ARTISTICAS, CIENTIFICAS, DE		0.01.00-200 000	10.000,00
245	3.3.90.36.00		OUTROS SERVIÇOS DE TERCEIROS - PESSOA FISICA		0.01.00-200 000	3.000,00
246	3.3.90.39.00		OUTROS SERVIÇOS DE TERCEIROS - PESSOA JURIDICA		0.01.00-200 000	62.000,00
247	3.3.90.47.00		OBRIGAÇÕES TRIBUTÁRIAS E CONTRIBUTIVAS		0.01.00-200 000	2.000,00
278	4.4.90.51.00		OBRAS E INSTALAÇÕES		0.01.00-001 001	30.000,00
<b>SubFunção 843</b>			<b>Serviço da Dívida Interna</b>			<b>699.000,00</b>
130	4.6.90.71.00		PRINCIPAL DA DÍVIDA CONTRATUAL RESGATADA		0.01.00-001 001	563.000,00
131	4.6.91.71.00		PRINCIPAL DA DÍVIDA CONTRATUAL RESGATADA - INTRA		0.01.00-001 001	130.000,00
921	3.1.90.91.00		SENTENÇAS JUDICIAIS		0.22.00-600 022	2.000,00
922	3.3.90.91.00		SENTENÇAS JUDICIAIS		0.22.00-600 022	2.000,00
923	4.6.90.71.00		PRINCIPAL DA DÍVIDA CONTRATUAL RESGATADA		0.22.00-600 022	2.000,00
<b>SubFunção 846</b>			<b>Outros Encargos Especiais</b>			<b>1.003.000,00</b>
020	3.1.90.13.00		OBRIGAÇÕES PATRONAIS		0.01.00-001 001	420.000,00
021	3.1.91.13.00		OBRIGAÇÕES PATRONAIS - INTRA-ORÇAMENTARIO		0.01.00-001 001	20.000,00
132	3.1.90.91.00		SENTENÇAS JUDICIAIS		0.01.00-001 001	200.000,00
133	3.2.90.21.00		JUROS SOBRE A DÍVIDA POR CONTRATO		0.01.00-001 001	3.000,00
134	3.2.90.22.00		OUTROS ENCARGOS SOBRE A DÍVIDA POR CONTRATO		0.01.00-001 001	2.000,00
135	3.3.90.91.00		SENTENÇAS JUDICIAIS		0.01.00-001 001	300.000,00
303	3.3.90.93.00		INDENIZAÇÕES E RESTITUIÇÕES		0.01.00-001 001	50.000,00
587	3.3.90.93.00		INDENIZAÇÕES E RESTITUIÇÕES		0.01.00-300 000	2.000,00





Entidade	Discriminação da Entidade			Vinc	Fte Recurso	Total Orcado
Ficha CLoc	Func/Prog	Catgo	Discriminação			
588	4.6.90.71.00		PRINCIPAL DA DÍVIDA CONTRATUAL RESGATADA		0.01.00-300 000	2.000,00
924	3.3.90.93.00		INDENIZAÇÕES E RESTITUIÇÕES		0.22.00-600 022	4.000,00
<b>SubFunção</b>	<b>999</b>		<b>Reserva de Contingência</b>			<b>1.877.000,00</b>
136	9.9.99.99.00		RESERVA DE CONTINGÊNCIA		0.01.00-001 001	1.877.000,00
Total						65.865.000,00

Código de Aplicação			
001	Ordinario		18.419.000,00
004	CONVENIOS		2.334.000,00
001	Recursos Próprios do Municipio		16.085.000,00
200	EDUCAÇÃO		24.112.000,00
003	Complemento FUNDEB		1.700.000,00
004	Convênios Educação		862.000,00
002	FUNDEB		13.779.000,00
001	Recursos FNDE		1.795.000,00
000	Recursos Próprios		5.976.000,00
300	SAÚDE		15.468.000,00
002	Convênios Saúde		1.520.000,00
000	Recursos Próprios		4.821.000,00
001	Transferências de Recursos do SUS		9.127.000,00
500	ASSISTÊNCIA SOCIAL		3.200.000,00
002	Convênios Assistência Social		270.000,00
000	Recursos Próprios		2.110.000,00
001	Transferências de Recursos do FNAS		820.000,00
600	REGIME PRÓPRIO DE PREVIDÊNCIA SOCIAL		4.666.000,00
022	CONTRIBUIÇÃO PREVIDENCIÁRIA		4.666.000,00
TOTAL			65.865.000,00

FONTES DE FINANCIAMENTO DA EDUCAÇÃO BÁSICA		
RECEITA PREVISTA RESULTANTE DE IMPOSTOS E TRANSFERÊNCIAS		
Discriminação	Valor em R\$	%
IMPOSTOS MUNICIPAIS	2.122.000,00	6,57
DÍVIDA ATIVA	85.000,00	0,26
MULTA E JUROS DE MORA DOS TRIBUTOS E DÍVIDA ATIVA TRIBUTÁRIA	23.000,00	0,07
<b>SUBTOTAL</b>	<b>2.230.000,00</b>	<b>6,90</b>
<b>TRANSFERÊNCIAS DA UNIÃO</b>	<b>22.232.000,00</b>	<b>68,83</b>
FPM	22.207.000,00	68,75
ITR	10.000,00	0,03
LC 87/96	15.000,00	0,05
<b>TRANSFERÊNCIAS DO ESTADO</b>	<b>7.840.000,00</b>	<b>24,27</b>
IPVA	800.000,00	2,48
ICMS	7.000.000,00	21,67
IPI	40.000,00	0,12
<b>SUBTOTAL DAS TRANSFERÊNCIAS</b>	<b>30.072.000,00</b>	<b>93,10</b>
<b>TOTAL DAS RECEITAS</b>	<b>32.302.000,00</b>	<b>100,00</b>
TRANSFERÊNCIAS DE RECURSOS DO FUNDEB	13.775.000,00	
TRANSFERÊNCIAS DE RECURSOS DA COMPLEMENTAÇÃO AO FUNDEB	1.700.000,00	
RENDIMENTOS DE APLICAÇÃO FINANCEIRA DO FUNDEB	4.000,00	
(-) DEDUÇÃO P/ FORM. DO FUNDEB	(5.625.000,00)	
TRANSF. LÍQUIDA DO FUNDEB	9.854.000,00	
OUTRAS REC. VINC. EDUCAÇÃO, EXCETO PNAE	1.957.000,00	
Nota: Segue abaixo a relação das subfunções não consideradas para fins de limite Constitucional:		
0 12.306 ALIMENTAÇÃO E NUTRIÇÃO 12.362 ENSINO MÉDIO 12.363 ENSINO PROFISSIONAL 12.364 ENSINO SUPERIOR 12.367 EDUCAÇÃO ESPECIAL		

APLICAÇÃO NA MANUTENÇÃO E DESENVOLVIMENTO DA EDUCAÇÃO BÁSICA		
DESPESA ORÇADA COM MANUTENÇÃO E DESENVOLVIMENTO DO ENSINO POR SUBFUNÇÃO		
Discriminação	Valor em R\$	%
12.306 ALIMENTAÇÃO E NUTRIÇÃO	790.000,00	3,55
12.361 ENSINO FUNDAMENTAL	17.725.000,00	79,72
12.362 ENSINO MÉDIO		
12.363 ENSINO PROFISSIONAL		
12.364 ENSINO SUPERIOR	326.000,00	1,47
12.365 EDUCAÇÃO INFANTIL	2.492.000,00	11,21
12.366 EDUCAÇÃO DE JOVENS E ADULTOS	300.000,00	1,35
12.367 EDUCAÇÃO ESPECIAL	600.000,00	2,70
<b>DESPESA TOTAL COM EDUCAÇÃO</b>	<b>22.233.000,00</b>	<b>100,00</b>
<b>SUBTOTAL</b>	<b>22.233.000,00</b>	<b>68,83%</b>
(-) TRANSFÊNCIA LÍQUIDA DO FUNDEB	9.854.000,00	
(-) RECEITAS VINCULADAS A EDUCAÇÃO, EXCETO PNAE.	1.957.000,00	
(-) DESPESAS NÃO CONSIDERADAS NO LIMITE CONSTITUCIONAL	1.716.000,00	
<b>DESPESAS COM AÇÕES TÍPICAS DE MDE</b>	<b>8.706.000,00</b>	<b>26,95%</b>





FONTES DE FINANCIAMENTO DA SAÚDE		APLICAÇÃO EM AÇÕES E SERVIÇOS DE SAÚDE	
RECEITA PREVISTA RESULTANTE DE IMPOSTOS E TRANSFERÊNCIAS		DESPESA DESTINADA AS AÇÕES E SERVIÇOS PÚBLICOS DE SAÚDE	
Discriminação	Valor em R\$	Discriminação	Valor em R\$
			%
IMPOSTOS MUNICIPAIS	2.122.000,00		
DÍVIDA ATIVA	85.000,00		
MULTA E JUROS DE MORA DOS TRIBUTOS E DÍVIDA ATIVA TRIBUTÁRIA	23.000,00		
<b>SUBTOTAL</b>	<b>2.230.000,00</b>	10.122 ADMINISTRAÇÃO GERAL	1.585.000,00
			10,25
TRANSFERÊNCIAS DA UNIÃO	20.285.000,00	10.301 ATENÇÃO BÁSICA	6.950.000,00
			44,94
FPM	20.260.000,00	10.302 ASSISTÊNCIA HOSPITALAR E AMBULATORIAL	5.515.000,00
ITR	10.000,00		35,66
LC 87/96	15.000,00	10.303 SUPORTE PROFILÁTICO E TERAPÊUTICO	355.000,00
			2,30
TRANSFERÊNCIAS DO ESTADO	7.840.000,00	10.304 VIGILÂNCIA SANITÁRIA	405.000,00
			2,62
IPVA	800.000,00	10.305 VIGILÂNCIA EPIDEMIOLÓGICA	640.000,00
ICMS	7.000.000,00		4,14
IPI	40.000,00	10.306 ALIMENTAÇÃO E NUTRIÇÃO	14.000,00
			0,05
<b>SUBTOTAL DAS TRANSFERÊNCIAS</b>	<b>28.125.000,00</b>	<b>DESPESA TOTAL COM SAÚDE</b>	<b>15.464.000,00</b>
<b>TOTAL DAS RECEITAS</b>	<b>30.355.000,00</b>		<b>100,00</b>
		(-) TRANSF. DE RECURSOS DO SUS	10.547.000,00
TRANSF. DE RECURSOS DO SUS	10.547.000,00	(-) COMPENSAÇÃO DE CANCEL. RAP NO EXERCÍCIO ANTERIOR	-
		<b>DESPESAS COM AÇÕES E SERVIÇOS DE SAÚDE</b>	<b>4.917.000,00</b>
			<b>16,20%</b>



DEMONSTRATIVO DOS RECURSOS DESTINADOS À CRIANÇA E AO ADOLESCENTE

FONTES		
RECEITA ORÇAMENTÁRIA PREVISTA	Valor em R\$	%
Discriminação		
RECEITAS CORRENTES	59.452.000,00	94,74%
RECEITAS DE CAPITAL	3.300.000,00	5,26%
<b>TOTAL DAS RECEITAS</b>	<b>62.752.000,00</b>	<b>100%</b>

APLICAÇÃO		
DESPESA DESTINADA PARA ASSISTÊNCIA À CRIANÇA E AO ADOLESCENTE	Valor em R\$	%
Discriminação		
08.243 ASSIST. À CRIANÇA E AO ADOLESCENTE	810.000,00	1,29%
<b>TOTAL DAS DESPESAS</b>	<b>810.000,00</b>	<b>100%</b>

f



Município de Ibimirim  
DEMONSTRATIVO DOS RECURSOS DESTINADOS À  
RESERVA DE CONTINGÊNCIA

RECEITA CORRENTE PREVISTA NESTE ORÇAMENTO		DESPA DESTINADA A RESERVA DE CONTINGÊNCIA	
Discriminação	Valor em R\$	Discriminação	Valor em R\$
			%
RECEITAS CORRENTES	59.452.000,00	RESERVA DE CONTINGÊNCIA	1.877.000,00
			3,16%
TOTAL DAS RECEITAS	59.452.000,00	TOTAL APLICADO	1.877.000,00
			3,16%





Orçamento Programa - Exercício de 2020  
**RECEITAS SEGUNDO AS CATEGORIAS ECONOMICAS**

Código	Especificação	F.R.	Desdobramento	SubCategoria Fonte	Categoria Econômica
1000.00.0.0	RECEITAS CORRENTES	0.000.000			65.077.000,00
1100.00.0.0	IMPOSTOS, TAXAS E CONTRIBUIÇÕES DE MELHORIA	0.000.000		2.529.000,00	
1110.00.0.0	IMPOSTOS	0.000.000		2.230.000,00	
1113.00.0.0	IMPOSTOS SOBRE A RENDA E PROVENTOS DE QUALQUER NATUREZA	0.000.000	518.000,00		
1113.03.0.0	IMPOSTO SOBRE A RENDA - RETIDO NA FONTE	0.000.000	518.000,00		
1113.03.1.0	IMPOSTO SOBRE A RENDA - RETIDO NA FONTE - TRABALHO	0.000.000	444.000,00		
1113.03.1.1	IRRF - TRABALHO - PRINCIPAL	0.01.00	444.000,00		
1113.03.4.0	IMPOSTO SOBRE A RENDA - RETIDO NA FONTE - OUTROS RENDIMENTOS	0.000.000	74.000,00		
1113.03.4.1	IRRF - OUTROS RENDIMENTOS - PRINCIPAL	0.01.00	74.000,00		
1118.00.0.0	IMPOSTOS ESPECIFICOS DE ESTADOS, DF E MUNICIPIOS	0.000.000	1.712.000,00		
1118.01.0.0	IMPOSTOS SOBRE O PATRIMÔNIO PARA ESTADOS/DF/MUNICIPIOS	0.000.000	228.000,00		
1118.01.1.0	IMPOSTO SOBRE A PROPRIEDADE PREDIAL E TERRITORIAL URBANA	0.000.000	208.000,00		
1118.01.1.1	IPTU - PRINCIPAL	0.01.00	100.000,00		
1118.01.1.2	IPTU - MULTAS E JUROS DE MORA	0.01.00	1.000,00		
1118.01.1.3	IPTU - DÍVIDA ATIVA	0.01.00	84.000,00		
1118.01.1.4	IPTU - DÍVIDA ATIVA - MULTAS E JUROS DE MORA	0.01.00	23.000,00		
1118.01.4.0	IMP. TRANSMISSÃO "INTER VIVOS" DE BENS IMÓVEIS E DIREITOS	0.000.000	20.000,00		
1118.01.4.1	ITBI - PRINCIPAL	0.01.00	18.000,00		
1118.01.4.2	ITBI - MULTAS E JUROS DE MORA	0.01.00	1.000,00		
1118.01.4.4	ITBI - DÍVIDA ATIVA - MULTAS E JUROS DE MORA	0.01.00	1.000,00		
1118.02.0.0	IMPOSTOS SOBRE A PRODUÇÃO, CIRCULAÇÃO DE MERCADORIAS E SERVI	0.000.000	1.484.000,00		
1118.02.3.0	IMPOSTO SOBRE SERVIÇOS DE QUALQUER NATUREZA	0.000.000	1.484.000,00		
1118.02.3.1	ISS - PRINCIPAL	0.01.00	1.484.000,00		
1120.00.0.0	TAXAS	0.000.000		299.000,00	
1122.00.0.0	TAXAS PELA PRESTAÇÃO DE SERVIÇOS	0.000.000	23.000,00		
1122.01.0.0	TAXAS PELA PRESTAÇÃO DE SERVIÇOS	0.000.000	23.000,00		
1122.01.1.0	TAXAS PELA PRESTAÇÃO DE SERVIÇOS	0.000.000	23.000,00		
1122.01.1.1	TAXAS PELA PRESTAÇÃO DE SERVIÇOS - PRINCIPAL	0.01.00	23.000,00		
1128.00.0.0	TAXAS - ESPECÍFICAS DE ESTADOS, DF E MUNICIPIOS	0.000.000	276.000,00		
1128.01.0.0	TAXAS DE INSPEÇÃO, CONTROLE E FISCALIZAÇÃO	0.000.000	276.000,00		
1128.01.9.0	TAXAS DE INSPEÇÃO, CONTROLE E FISCALIZAÇÃO - OUTRAS	0.000.000	276.000,00		
1128.01.9.1	TAXAS INSPEÇÃO/CONTROLE/FISCALIZAÇÃO-OUTRAS-PRINCIPAL	0.01.00	276.000,00		
1200.00.0.0	CONTRIBUIÇÕES	0.000.000		2.234.000,00	
1210.00.0.0	CONTRIBUIÇÕES SOCIAIS	0.000.000		1.534.000,00	
1218.00.0.0	CONTRIBUIÇÕES SOCIAIS ESPECÍFICAS DE ESTADOS/DF E MUNICIPIOS	0.000.000	1.534.000,00		
1218.01.0.0	CONTRIB. SERVIDOR CIVIL P/ PLANO SEGURIDADE SOCIAL-CPSSS	0.000.000	1.516.000,00		
1218.01.1.0	CPSSS DO SERVIDOR CIVIL ATIVO	0.000.000	1.516.000,00		
1218.01.1.1	CPSSS DO SERVIDOR CIVIL ATIVO - PRINCIPAL	0.22.00	1.516.000,00		
1218.03.0.0	CPSSS PATRONAL - SERVIDOR CIVIL - ESPECIFICO DE EST/DF/MUN	0.000.000	18.000,00		
1218.03.1.0	CPSSS PATRONAL - SERVIDOR CIVIL ATIVO	0.000.000	18.000,00		
1218.03.1.1	CPSSS PATRONAL - SERVIDOR CIVIL ATIVO - PRINCIPAL	0.22.00	18.000,00		
1240.00.0.0	CONTRIBUIÇÃO PARA O CUSTEIO DO SERVIÇO DE ILUMINAÇÃO PÚBLICA	0.000.000		700.000,00	
1240.00.0.0	CONTRIBUIÇÃO PARA O CUSTEIO DO SERVIÇO DE ILUMINAÇÃO PÚBLICA	0.000.000	700.000,00		
1240.00.1.0	CONTRIBUIÇÃO PARA O CUSTEIO DO SERVIÇO DE ILUMINAÇÃO PÚBLICA	0.000.000	700.000,00		
1240.00.1.1	CONTRIB. CUSTEIO SERVIÇO ILUMINAÇÃO PÚBLICA - PRINCIPAL	0.01.00	700.000,00		
1300.00.0.0	RECEITA PATRIMONIAL	0.000.000		118.000,00	
1310.00.0.0	EXPLORAÇÃO DO PATRIMÔNIO IMOBILIÁRIO DO ESTADO	0.000.000		2.000,00	
1310.01.0.0	ALUGUÉIS/ARRENDAMENTOS/FOROS/LAUDÉMIOS/TARIFAS DE OCUPAÇÃO	0.000.000	2.000,00		
1310.01.1.0	ALUGUÉIS E ARRENDAMENTOS	0.000.000	2.000,00		
1310.01.1.1	ALUGUÉIS E ARRENDAMENTOS - PRINCIPAL	0.01.00	2.000,00		
1320.00.0.0	VALORES MOBILIÁRIOS	0.000.000		115.000,00	
1321.00.0.0	JUROS E CORREÇÕES MONETÁRIAS	0.000.000	115.000,00		
1321.00.1.0	REMUNERAÇÃO DE DEPÓSITOS BANCÁRIOS	0.000.000	112.000,00		

4





Orçamento Programa - Exercício de 2020  
**RECEITAS SEGUNDO AS CATEGORIAS ECONOMICAS**

Código	Especificação	F.R.	Desdobramento	SubCategoria Fonte	Categoria Econômica
1321.00.1.1	REMUNERAÇÃO DE DEPÓSITOS BANCÁRIOS - PRINCIPAL	0.01.00	45.000,00		
1321.00.1.1	REMUNERAÇÃO DE DEPÓSITOS BANCÁRIOS - PRINCIPAL	0.01.00	1.000,00		
1321.00.1.1	REMUNERAÇÃO DE DEPÓSITOS BANCÁRIOS - PRINCIPAL	0.01.00	9.000,00		
1321.00.1.1	REMUNERAÇÃO DE DEPÓSITOS BANCÁRIOS - PRINCIPAL	0.02.06	4.000,00		
1321.00.1.1	REMUNERAÇÃO DE DEPÓSITOS BANCÁRIOS - PRINCIPAL	0.02.21	23.000,00		
1321.00.1.1	REMUNERAÇÃO DE DEPÓSITOS BANCÁRIOS - PRINCIPAL	0.04.11	30.000,00		
1321.00.4.0	REMUNERAÇÃO-REC. DO REGIME PRÓPRIO DE PREV. SOCIAL- RPPS	0.000.000	3.000,00		
1321.00.4.1	REMUNERAÇÃO RECURSOS DO RPPS - PRINCIPAL	0.22.00	3.000,00		
1390.00.0.0	DEMAIS RECEITAS PATRIMONIAIS	0.000.000		1.000,00	
1390.00.0.0	DEMAIS RECEITAS PATRIMONIAIS	0.000.000	1.000,00		
1390.00.1.0	DEMAIS RECEITAS PATRIMONIAIS	0.000.000	1.000,00		
1390.00.1.1	DEMAIS RECEITAS PATRIMONIAIS - PRINCIPAL	0.01.00	1.000,00		
1700.00.0.0	TRANSFERÊNCIAS CORRENTES	0.000.000		60.039.000,00	
1710.00.0.0	TRANSFERÊNCIAS DA UNIÃO E DE SUAS ENTIDADES	0.000.000		38.047.000,00	
1718.00.0.0	TRANSF. DA UNIÃO - ESPECIFICAS DE ESTADOS, DF E MUNIC	0.000.000	38.047.000,00		
1718.01.0.0	PARTICIPAÇÃO NA RECEITA DA UNIÃO	0.000.000	22.217.000,00		
1718.01.2.0	COTA-PARTE DO FUNDO DE PARTIC.DOS MUNIC. - COTA MENSAL	0.000.000	20.260.000,00		
1718.01.2.1	COTA-PARTE DO FPM - COTA MENSAL - PRINCIPAL	0.01.00	20.260.000,00		
1718.01.3.0	COTA-PARTE FUNDO DE PARTIC. MUNIC.- 1% COTA DEZEMBRO	0.000.000	987.000,00		
1718.01.3.1	COTA-PARTE DO FPM-1% COTA-DEZEMBRO - PRINCIPAL	0.01.00	987.000,00		
1718.01.4.0	COTA-PARTE FUNDO DE PARTIC.DOS MUNIC.- 1% COTA JULHO	0.000.000	960.000,00		
1718.01.4.1	COTA-PARTE DO FPM-1% COTA-JULHO - PRINCIPAL	0.01.00	960.000,00		
1718.01.5.0	COTA-PARTE DO IMP.SOBRE A PROP.TERRIT. RURAL	0.000.000	10.000,00		
1718.01.5.1	COTA-PARTE DO IMP.SOBRE A PROP.TERRIT. RURAL	0.01.00	10.000,00		
1718.02.0.0	TRANSF.COMPENS.FINANC. PELA EXPLORAÇ. DE REC.NATURAIS	0.000.000	350.000,00		
1718.02.6.0	COTA-PARTE DO FUNDO ESPECIAL DO PETRÓLEO - FEP	0.000.000	350.000,00		
1718.02.6.1	COTA-PARTE DO FUNDO ESPECIAL DO PETRÓLEO - FEP - PRINCIPAL	0.01.00	350.000,00		
1718.03.0.0	TRANSF.RECURS.SUS-FUNDO A FUNDO-CUSTEIO SERV.PUB.SAUDE	0.000.000	8.379.000,00		
1718.03.1.0	TRANSFERÊNCIA DE RECURSOS DO SUS - ATENÇÃO BÁSICA	0.000.000	5.594.000,00		
1718.03.1.1	TRANSF.RECURSOS DO SUS - ATENÇÃO BÁSICA - PRINCIPAL	0.04.11	5.594.000,00		
1718.03.2.0	TRANSF.SUS - ATENÇÃO MÉDIA/ALTA COMPLEX.AMB E HOSPITALAR	0.000.000	2.322.000,00		
1718.03.2.1	SUS-ATENÇÃO MÉDIA E ALTA COMPLEX. AMB E HOSPIT- PRINCIPAL	0.04.11	2.322.000,00		
1718.03.3.0	TRANSFERÊNCIA DE RECURSOS DO SUS - VIGILÂNCIA EM SAÚDE	0.000.000	238.000,00		
1718.03.3.1	TRANSF.SUS - VIGILÂNCIA EM SAÚDE - PRINCIPAL	0.04.11	238.000,00		
1718.03.4.0	TRANSF. DE RECURSOS DO SUS - ASSISTÊNCIA FARMACÊUTICA	0.000.000	210.000,00		
1718.03.4.1	TRANSF.DE RECURSOS SUS - ASSIST.FARMACÊUTICA- PRINCIPAL	0.04.11	210.000,00		
1718.03.5.0	TRANSFERÊNCIA DE RECURSOS DO SUS - GESTÃO DO SUS	0.000.000	15.000,00		
1718.03.5.1	TRANSFERÊNCIA DE RECURSOS DO SUS - GESTÃO DO SUS - PRINCIPAL	0.04.11	15.000,00		
1718.04.0.0	TRANSF.SUS- BLOCO INV.REDE SERV.PUB.DE SAÚDE	0.000.000	476.000,00		
1718.04.1.0	TRANSF.REC.DO SUS DESTINADO À ATENÇÃO BÁSICA	0.000.000	100.000,00		
1718.04.1.1	TRANSFERÊNCIAS DO SUS - ATENÇÃO BÁSICA - PRINCIPAL	0.04.11	100.000,00		
1718.04.2.0	TRANSF.DO SUS DESTINADO À ATENÇÃO ESPECIALIZADA	0.000.000	100.000,00		
1718.04.2.1	TRANSFERÊNCIAS DO SUS - ATENÇÃO ESPECIALIZADA - PRINCIPAL	0.04.11	100.000,00		
1718.04.4.0	TRANSF.SUS GESTÃO E DESENVOLV.TECNOL.EM SAÚDE NO SUS	0.000.000	38.000,00		
1718.04.4.1	TRANSF.SUS GESTÃO/DESENV.TECNOL.EM SAÚDE - PRINCIPAL	0.04.11	38.000,00		
1718.04.6.0	OUTRAS TRANSF. DE RECURSOS DO SUS NÃO DETALH.ANTERIORM.	0.000.000	238.000,00		
1718.04.6.1	OUTRAS TRANSF.DO SUS, Não DETALH.ANTERIORM.- PRINCIPAL	0.04.11	238.000,00		
1718.05.0.0	TRANSFER.DE RECURSOS DO FUNDO NAC. DESENV.EDUCAÇÃO FNDE	0.000.000	1.772.000,00		
1718.05.1.0	TRANSFERÊNCIAS DO SALÁRIO-EDUCAÇÃO	0.000.000	800.000,00		
1718.05.1.1	TRANSFERÊNCIAS DO SALÁRIO-EDUCAÇÃO - PRINCIPAL	0.02.21	800.000,00		

A



# PREFEITURA MUNICIPAL DE IBIMIRIM

Avenida Castro Alves, 432 - CNPJ: 10105971/0001-50

Anexo 02

Page 3

Orçamento Programa - Exercício de 2020

## RECEITAS SEGUNDO AS CATEGORIAS ECONOMICAS

Código	Especificação	F.R.	Desdobramento	SubCategoria Fonte	Categoria Econômica
1718.05.2.0	TRANSF.DIRETAS-FNDE REF. PROG.DINHEIRO DIRETO NA ESC-PDDE	0.000.000	2.000,00		
1718.05.2.1	TRANSF.DIRETAS DO FNDE- PROGRAMA PDDE- PRINCIPAL	0.02.21	2.000,00		
1718.05.3.0	TRANSF.DIRETAS DO FNDE REF.PROG.NAC. ALIM. ESCOLAR-PNAE	0.000.000	700.000,00		
1718.05.3.1	TRANSF. DIRETAS DO FNDE - PROGRAMA PNAE - PRINCIPAL	0.02.21	700.000,00		
1718.05.4.0	TRANSFER.FNDE REF. AO PROG.NAC.APOIO TRANSP.ESCOLAR-PNATE	0.000.000	250.000,00		
1718.05.4.1	TRANSF. DIRETAS DO FNDE - PROGRAMA PNATE - PRINCIPAL	0.02.21	250.000,00		
1718.05.9.0	OUTRAS TRANSF.DIRETAS DO FUNDO NAC.DO DESENV.DA EDUC. FNDE	0.000.000	20.000,00		
1718.05.9.1	OUTRAS TRANSF.DIRETAS DO FNDE - PRINCIPAL	0.02.21	20.000,00		
1718.06.0.0	TRANSFERÊNCIA FINANCEIRA ICMS - DESONERAÇÃO - L.C. Nº 87/96	0.000.000	15.000,00		
1718.06.1.0	TRANSFERÊNCIA FINANCEIRA ICMS - DESONERAÇÃO - L.C. Nº 87/96	0.000.000	15.000,00		
1718.06.1.1	TRANSF.FINANC.ICMS - DESONERAÇÃO - L.C. Nº 87/96 - PRINCIPAL	0.01.00	15.000,00		
1718.09.0.0	TRANSF. RECURSOS COMPLEMENTAÇÃO DA UNIÃO AO FUNDEB	0.000.000	1.700.000,00		
1718.09.1.0	TRANSF. RECURSOS COMPLEMENTAÇÃO DA UNIÃO AO FUNDEB	0.000.000	1.700.000,00		
1718.09.1.1	TRANSF.COMPLEMENTAÇÃO DA UNIÃO AO FUNDEB- PRINCIPAL	0.02.07	1.700.000,00		
1718.10.0.0	TRANSFERÊNCIAS DE CONVÊNIO DA UNIÃO E DE SUAS ENTIDADES	0.000.000	2.318.000,00		
1718.10.1.0	TRANSFERÊNCIAS DE CONVÊNIO DA UNIÃO PARA O SUS	0.000.000	1.500.000,00		
1718.10.1.1	TRANSF.CONVÊNIO DA UNIÃO PARA O SUS - PRINCIPAL	0.02.12	1.500.000,00		
1718.10.2.0	TRANSF.DE CONV.DA UNIÃO DESTINADOS A PROG EDUCAÇÃO	0.000.000	800.000,00		
1718.10.2.1	TRANSF.CONVÊNIO DA UNIÃO DEST.PROG.EDUCAÇÃO- PRINCIPAL	0.02.17	800.000,00		
1718.10.9.0	OUTRAS TRANSFERÊNCIAS DE CONVÊNIO DA UNIÃO	0.000.000	18.000,00		
1718.10.9.1	OUTRAS TRANSFERÊNCIAS DE CONVÊNIO DA UNIÃO - PRINCIPAL	0.02.81	18.000,00		
1718.12.0.0	TRANSF.DE RECURSOS DO FUNDO NACIONAL DE ASSIST.SOCIAL	0.000.000	820.000,00		
1718.12.1.0	TRANSFERÊNCIAS DE RECURSOS DO FNAS	0.000.000	820.000,00		
1718.12.1.1	TRANSFERÊNCIAS DE RECURSOS DO FNAS - PRINCIPAL	0.02.15	820.000,00		
1720.00.0.0	TRANSF.DOS EST. E DO DISTRITO FEDERAL E DE SUAS ENT.	0.000.000		7.970.000,00	
1728.00.0.0	TRANSFERÊNCIAS DOS ESTADOS - ESPECIFICAS DE ESTADOS, DF E MU	0.000.000	7.970.000,00		
1728.01.0.0	PARTICIPAÇÃO NA RECEITA DOS ESTADOS	0.000.000	7.910.000,00		
1728.01.1.0	COTA-PARTE DO ICMS	0.000.000	7.000.000,00		
1728.01.1.1	COTA-PARTE DO ICMS - PRINCIPAL	0.01.00	7.000.000,00		
1728.01.2.0	COTA-PARTE DO IPVA	0.000.000	800.000,00		
1728.01.2.1	COTA-PARTE DO IPVA - PRINCIPAL	0.01.00	800.000,00		
1728.01.3.0	COTA-PARTE DO IPI - MUNICIPIOS	0.000.000	40.000,00		
1728.01.3.1	COTA-PARTE DO IPI - MUNICIPIOS - PRINCIPAL	0.01.00	40.000,00		
1728.01.4.0	COTA-PARTE DA CONTRIBUIÇÃO DE CIDE	0.000.000	70.000,00		
1728.01.4.1	COTA-PARTE DA CONTRIBUIÇÃO DA CIDE - PRINCIPAL	0.01.00	70.000,00		
1728.10.0.0	TRANSF.DE CONVÊNIO DOS EST.E DO DIST.FED. E DE SUAS ENT	0.000.000	60.000,00		
1728.10.1.0	TRANSFERÊNCIAS DE CONVÊNIO DOS ESTADOS PARA O SUS	0.000.000	20.000,00		
1728.10.1.1	TRANSF.CONVÊNIO DOS ESTADOS PARA O SUS - PRINCIPAL	0.02.12	20.000,00		
1728.10.9.0	OUTRAS TRANSFERÊNCIAS DE CONVÊNIO DOS ESTADOS	0.000.000	40.000,00		
1728.10.9.1	OUTRAS TRANSFERÊNCIAS DE CONVÊNIO DOS ESTADOS - PRINCIPAL	0.02.16	40.000,00		
1730.00.0.0	TRANSFERÊNCIAS DOS MUNICIPIOS E DE SUAS ENTIDADES	0.000.000		33.000,00	
1738.00.0.0	TRANSFERÊNCIAS DOS MUNICIPIOS -ESPECIFICAS DE ESTADOS, DF E	0.000.000	33.000,00		
1738.99.0.0	OUTRAS TRANSFERÊNCIAS DOS MUNICIPIOS	0.000.000	33.000,00		
1738.99.1.0	OUTRAS TRANSFERÊNCIAS DOS MUNICIPIOS	0.000.000	33.000,00		
1738.99.1.1	OUTRAS TRANSFERÊNCIAS DOS MUNICIPIOS - PRINCIPAL	0.01.00	33.000,00		
1740.00.0.0	TRANSFERÊNCIAS DE INSTITUIÇÕES PRIVADAS	0.000.000		200.000,00	
1748.00.0.0	TRANSF.DE INSTIT.PRIVADAS - ESPECIFICAS DE EST/DF/MUN	0.000.000	200.000,00		
1748.01.0.0	TRANSF.DE CONV.DE INSTIT.PRIVADAS - ESPECIFICAS DE EST/DF/M	0.000.000	200.000,00		





Orçamento Programa - Exercício de 2020  
**RECEITAS SEGUNDO AS CATEGORIAS ECONOMICAS**

Código	Especificação	F.R.	Desdobramento	SubCategoria Fonte	Categoria Econômica
1748.01.9.0	OUTRAS TRANSFERÊNCIAS DE CONVÊNIOS DE INSTITUIÇÕES PRIVADAS	0.000.000	200.000,00		
1748.01.9.1	OUT.TRANSF.CONVÊNIOS DE INSTITUIÇÕES PRIVADAS - PRINCIPAL	0.02.16	200.000,00		
1750.00.0.0	TRANSFERÊNCIAS DE OUTRAS INSTITUIÇÕES PÚBLICAS	0.000.000		13.775.000,00	
1758.00.0.0	TRANSF.OUT.INSTITUIÇÕES PÚBL. - EST/DF/MUN	0.000.000	13.775.000,00		
1758.01.0.0	TRANSF. DE RECURSOS DO FUNDO DE MANUTENÇÃO DO FUNDEB	0.000.000	13.775.000,00		
1758.01.1.0	TRANSFERÊNCIAS DE RECURSOS DO FUNDEB	0.000.000	13.775.000,00		
1758.01.1.1	TRANSFERÊNCIAS DE RECURSOS DO FUNDEB - PRINCIPAL	0.02.06	13.775.000,00		
1770.00.0.0	TRANSFERÊNCIAS DE PESSOAS FÍSICAS	0.000.000		14.000,00	
1770.00.0.0	TRANSFERÊNCIAS DE PESSOAS FÍSICAS	0.000.000	14.000,00		
1770.00.1.0	TRANSFERÊNCIAS DE PESSOAS FÍSICAS	0.000.000	14.000,00		
1770.00.1.1	TRANSFERÊNCIAS DE PESSOAS FÍSICAS - PRINCIPAL	0.01.00	14.000,00		
1900.00.0.0	OUTRAS RECEITAS CORRENTES	0.000.000		157.000,00	
1910.00.0.0	MULTAS ADMINISTRATIVAS, CONTRATUAIS E JUDICIAIS	0.000.000		29.000,00	
1910.09.0.0	MULTAS E JUROS PREVISTOS EM CONTRATOS	0.000.000	29.000,00		
1910.09.1.0	MULTAS E JUROS PREVISTOS EM CONTRATOS	0.000.000	29.000,00		
1910.09.1.1	MULTAS E JUROS PREVISTOS EM CONTRATOS - PRINCIPAL	0.01.00	29.000,00		
1920.00.0.0	INDENIZAÇÕES, RESTITUIÇÕES E RESSARCIMENTOS	0.000.000		41.000,00	
1922.00.0.0	RESTITUIÇÕES	0.000.000	41.000,00		
1922.99.0.0	OUTRAS RESTITUIÇÕES	0.000.000	41.000,00		
1922.99.1.0	OUTRAS RESTITUIÇÕES	0.000.000	41.000,00		
1922.99.1.1	OUTRAS RESTITUIÇÕES - PRINCIPAL	0.01.00	12.000,00		
1922.99.1.1	OUTRAS RESTITUIÇÕES - PRINCIPAL	0.01.00	15.000,00		
1922.99.1.1	OUTRAS RESTITUIÇÕES - PRINCIPAL	0.01.00	2.000,00		
1922.99.1.1	OUTRAS RESTITUIÇÕES - PRINCIPAL	0.01.00	3.000,00		
1922.99.1.1	OUTRAS RESTITUIÇÕES - PRINCIPAL	0.22.00	9.000,00		
1990.00.0.0	DEMAIS RECEITAS CORRENTES	0.000.000		87.000,00	
1990.99.0.0	OUTRAS RECEITAS	0.000.000	87.000,00		
1990.99.1.0	OUTRAS RECEITAS - PRIMÁRIAS	0.000.000	87.000,00		
1990.99.1.1	OUTRAS RECEITAS - PRIMÁRIAS - PRINCIPAL	0.01.00	80.000,00		
1990.99.1.1	OUTRAS RECEITAS - PRIMÁRIAS - PRINCIPAL	0.22.00	7.000,00		
2000.00.0.0	RECEITAS DE CAPITAL	0.000.000			3.300.000,00
2200.00.0.0	ALIENAÇÃO DE BENS	0.000.000		150.000,00	
2210.00.0.0	ALIENAÇÃO DE BENS MÓVEIS	0.000.000		150.000,00	
2213.00.0.0	ALIENAÇÃO DE BENS MÓVEIS E SEMOVENTES	0.000.000	150.000,00		
2213.00.1.0	ALIENAÇÃO DE BENS MÓVEIS E SEMOVENTES	0.000.000	150.000,00		
2213.00.1.1	ALIENAÇÃO DE BENS MÓVEIS E SEMOVENTES - PRINCIPAL	0.01.00	150.000,00		
2400.00.0.0	TRANSFERÊNCIAS DE CAPITAL	0.000.000		3.150.000,00	
2410.00.0.0	TRANSFERÊNCIAS DA UNIÃO E DE SUAS ENTIDADES	0.000.000		2.672.000,00	
2418.00.0.0	TRANSFERÊNCIAS DA UNIÃO-ESPECÍFICAS DE EST, DF E MUN.	0.000.000	2.672.000,00		
2418.03.0.0	TRANSF.REC.- SUS-BLOCO CUSTEIO AÇÕES SERV.PUB. SAUDE	0.000.000	142.000,00		
2418.03.9.0	TRANSF. REC.SUS-OUTROS Progr.FINANC.FUNDO A FUNDO	0.000.000	142.000,00		
2418.03.9.1	TRANSF.SUS-OUTROS PROGRAMAS-FUNDO A FUNDO-PRINCIPAL	0.04.11	142.000,00		
2418.10.0.0	TRANSFERÊNCIA DE CONVÊNIO DA UNIÃO E DE SUAS ENTIDADES	0.000.000	2.030.000,00		
2418.10.9.0	OUTRAS TRANSFERÊNCIAS DE CONVÊNIO DA UNIÃO	0.000.000	2.030.000,00		
2418.10.9.1	OUTRAS TRANSFERÊNCIAS DE CONVÊNIO DA UNIÃO - PRINCIPAL	0.02.16	30.000,00		
2418.10.9.1	OUTRAS TRANSFERÊNCIAS DE CONVÊNIO DA UNIÃO - PRINCIPAL	0.02.81	2.000.000,00		
2418.99.0.0	OUTRAS TRANSFERÊNCIAS DA UNIÃO	0.000.000	500.000,00		
2418.99.1.0	OUTRAS TRANSFERÊNCIAS DA UNIÃO	0.000.000	500.000,00		
2418.99.1.1	OUTRAS TRANSFERÊNCIAS DA UNIÃO - PRINCIPAL	0.01.00	500.000,00		
2420.00.0.0	TRANSF.ESTADOS E DO DISTRITO FEDERAL E DE SUAS ENTIDADES	0.000.000		478.000,00	
2428.00.0.0	TRANSF.ESTADOS E DO DISTRITO FEDERAL E DE SUAS ENTIDADES	0.000.000	478.000,00		
2428.03.0.0	TRANSFERÊNCIAS DE RECURSOS DO SISTEMA ÚNICO DE SAÚDE - SUS	0.000.000	100.000,00		
2428.03.1.0	TRANSFERÊNCIAS DE RECURSOS DO SISTEMA ÚNICO DE SAÚDE - SUS	0.000.000	100.000,00		
2428.03.1.1	TRANSF. RECURSOS DO SISTEMA ÚNICO DE SAÚDE - SUS - PRINCIPAL	0.04.11	100.000,00		
	TRANSF.CONVENIOS DOS ESTADOS E DO DIST.FED.E				



Orçamento Programa - Exercício de 2020

RECEITAS SEGUNDO AS CATEGORIAS ECONOMICAS

Código	Especificação	F.R.	Desdobramento	SubCategoria Fonte	Categoria Econômica
2428.10.0.0	DE SUAS ENT.	0.000.000	128.000,00		
2428.10.2.0	TRANSF.CONVÊNIO DOS ESTADOS DESTINADAS A PROG EDUCAÇÃO	0.000.000	62.000,00		
2428.10.2.1	TRANSF. CONV.DOS ESTADOS DEST. A PROG.EDUCAÇÃO- PRINCIPAL	0.02.17	62.000,00		
2428.10.9.0	OUTRAS TRANSFERÊNCIAS DE CONVÊNIO DOS ESTADOS	0.000.000	66.000,00		
2428.10.9.1	OUTRAS TRANSF.CONVÊNIO DOS ESTADOS - PRINCIPAL	0.02.81	66.000,00		
2428.99.0.0	OUTRAS TRANSFERÊNCIAS DOS ESTADOS	0.000.000	250.000,00		
2428.99.1.0	OUTRAS TRANSFERÊNCIAS DOS ESTADOS	0.000.000	250.000,00		
2428.99.1.1	OUTRAS TRANSFERÊNCIAS DOS ESTADOS - PRINCIPAL	0.02.81	250.000,00		
9000.00.0.0	(R) DEDUÇÕES DA RECEITA	0.000.000			-5.625.000,00
9500.00.0.0	(R) DEDUÇÕES DO FUNDEB	0.000.000		-5.625.000,00	
9510.00.0.0	(R) DEDUÇÕES DO FUNDEB	0.000.000	-5.625.000,00		
9510.00.0.0	(R) DEDUÇÕES DO FUNDEB	0.000.000		-5.625.000,00	
9510.00.0.0	(R) DEDUÇÕES DO FUNDEB	0.01.00	-5.625.000,00		
<b>Total das Receitas (exceto Intra-Orçamentárias)</b>					<b>62.752.000,00</b>

7000.00.0.0	RECEITAS CORRENTES (INTRA)	0.000.000			3.113.000,00
7200.00.0.0	CONTRIBUIÇÕES (INTRA)	0.000.000		3.113.000,00	
7210.00.0.0	CONTRIBUIÇÕES SOCIAIS (INTRA)	0.000.000		3.113.000,00	
7218.00.0.0	CONTRIBUIÇÕES SOCIAIS ESPECÍFICAS DE ESTA	0.000.000	3.113.000,00		
7218.01.0.0	CONTRIBUIÇÃO DO SERVIDOR CIVIL PARA O PLA	0.000.000	2.983.000,00		
7218.01.1.0	CPSSS DO SERVIDOR CIVIL ATIVO (INTRA)	0.000.000	2.983.000,00		
7218.01.1.1	CPSSS DO SERVIDOR CIVIL ATIVO - PRINCIPAL	0.22.00	2.983.000,00		
7218.04.0.0	CPSSS PATRONAL - PARCELAMENTOS - ESPECÍF	0.000.000	130.000,00		
7218.04.1.0	CPSSS PATRONAL - PARCELAMENTOS - SERVID	0.000.000	130.000,00		
7218.04.1.1	CPSSS PATR.PARC.SERV.CIVIL ATIVO-PRINCIPAL	0.22.00	130.000,00		
<b>Total das Receitas (Intra-Orçamentárias)</b>					<b>3.113.000,00</b>

**TOTALIZAÇÃO DAS RECEITAS POR CATEGORIA ECONOMICA**

RECEITA CORRENTE

62.565.000,00

RECEITA DE CAPITAL

3.300.000,00

Total Geral das Receitas

65.865.000,00

1





Orçamento Programa - Exercício de 2020  
**NATUREZA DA DESPESA POR ORGÃO E UNIDADE**

PODER	01 PODER LEGISLATIVO					
ORGÃO	01 LEGISLATIVO MUNICIPAL					
UNIDADE	00 LEGISLATIVO MUNICIPAL					
Código	Especificação	F.R.	Elemento	Modalidade	Grupo	Categoria Econômica
3.0.00.00	DESPESAS CORRENTES	0.000.000				2.870.000,00
3.1.00.00	PESSOAL E ENCARGOS SOCIAIS	0.000.000			2.375.000,00	
3.1.90.00	APLICAÇÕES DIRETAS	0.000.000		2.355.000,00		
3.1.90.04	CONTRATAÇÃO POR TEMPO DETERMINADO	0.01.00	15.000,00			
3.1.90.11	VENCIMENTOS E VANTAGENS FIXAS - PESSOAL CIVIL	0.01.00	1.910.000,00			
3.1.90.13	OBRIGAÇÕES PATRONAIS	0.01.00	420.000,00			
3.1.90.16	OUTRAS DESPESAS VARIÁVEIS - PESSOAL CIVIL	0.01.00	10.000,00			
3.1.91.00	APLICAÇÕES DIRETAS- INTRA-ORÇAMENTÁRIAS	0.000.000		20.000,00		
3.1.91.13	OBRIGAÇÕES PATRONAIS	0.01.00	20.000,00			
3.3.00.00	OUTRAS DESPESAS CORRENTES	0.000.000			495.000,00	
3.3.90.00	APLICAÇÕES DIRETAS	0.000.000		495.000,00		
3.3.90.14	DIÁRIAS - CIVIL	0.01.00	85.000,00			
3.3.90.30	MATERIAL DE CONSUMO	0.01.00	45.000,00			
3.3.90.33	PASSAGENS E DESPESAS COM LOCOMOÇÃO	0.01.00	10.000,00			
3.3.90.35	SERVIÇOS DE CONSULTORIA	0.01.00	160.000,00			
3.3.90.36	OUTROS SERVIÇOS DE TERCEIROS - PESSOA FÍSICA	0.01.00	20.000,00			
3.3.90.39	OUTROS SERVIÇOS DE TERCEIROS - PESSOA JURÍDICA	0.01.00	105.000,00			
3.3.90.92	DESPESAS DE EXERCÍCIOS ANTERIORES	0.01.00	2.000,00			
3.3.90.93	INDENIZAÇÕES E RESTITUIÇÕES	0.01.00	68.000,00			
4.0.00.00	DESPESAS DE CAPITAL	0.000.000				130.000,00
4.4.00.00	INVESTIMENTOS	0.000.000			130.000,00	
4.4.90.00	APLICAÇÕES DIRETAS	0.000.000		130.000,00		
4.4.90.51	OBRAS E INSTALAÇÕES	0.01.00	40.000,00			
4.4.90.52	EQUIPAMENTOS E MATERIAL PERMANENTE	0.01.00	80.000,00			
4.4.90.61	AQUISIÇÃO DE IMÓVEIS	0.01.00	10.000,00			
<b>TOTAL</b>						<b>3.000.000,00</b>

A



Orçamento Programa - Exercício de 2020  
**NATUREZA DA DESPESA POR ORGÃO E UNIDADE**

Código	Especificação	F.R.	Elemento	Modalidade	Grupo	Categoria Econômica
PODER	02 PODER EXECUTIVO					
ORGÃO	01 PROCURADORIA JURÍDICA					
UNIDADE	00 PROCURADORIA JURÍDICA					
3.0.00.00	DESPESAS CORRENTES	0.000.000				235.000,00
3.1.00.00	PESSOAL E ENCARGOS SOCIAIS	0.000.000			15.000,00	
3.1.90.00	APLICAÇÕES DIRETAS	0.000.000		10.000,00		
3.1.90.11	VENCIMENTOS E VANTAGENS FIXAS - PESSOAL CIVIL	0.01.00	10.000,00			
3.1.91.00	APLICAÇÕES DIRETAS- INTRA-ORÇAMENTÁRIAS	0.000.000		5.000,00		
3.1.91.13	OBRIGAÇÕES PATRONAIS	0.01.00	5.000,00			
3.3.00.00	OUTRAS DESPESAS CORRENTES	0.000.000			220.000,00	
3.3.90.00	APLICAÇÕES DIRETAS	0.000.000		220.000,00		
3.3.90.30	MATERIAL DE CONSUMO	0.01.00	10.000,00			
3.3.90.36	OUTROS SERVIÇOS DE TERCEIROS - PESSOA FÍSICA	0.01.00	3.000,00			
3.3.90.39	OUTROS SERVIÇOS DE TERCEIROS - PESSOA JURÍDICA	0.01.00	5.000,00			
3.3.90.47	OBRIGAÇÕES TRIBUTÁRIAS E CONTRIBUTIVAS	0.01.00	2.000,00			
3.3.90.91	SENTENÇAS JUDICIAIS	0.01.00	200.000,00			
<b>TOTAL</b>						<b>235.000,00</b>





Orçamento Programa - Exercício de 2020  
**NATUREZA DA DESPESA POR ORGÃO E UNIDADE**

PODER	02 PODER EXECUTIVO					
ORGÃO	03 ASSESSORIA EXECUTIVA					
UNIDADE	00 ASSESSORIA EXECUTIVA					
Código	Especificação	F.R.	Elemento	Modalidade	Grupo	Categoria Econômica
3.0.00.00	DESPESAS CORRENTES	0.000.000				1.017.000,00
3.1.00.00	PESSOAL E ENCARGOS SOCIAIS	0.000.000			380.000,00	
3.1.90.00	APLICAÇÕES DIRETAS	0.000.000		300.000,00		
3.1.90.04	CONTRATAÇÃO POR TEMPO DETERMINADO	0.01.00	10.000,00			
3.1.90.11	VENCIMENTOS E VANTAGENS FIXAS - PESSOAL CIVIL	0.01.00	260.000,00			
3.1.90.13	OBRIGAÇÕES PATRONAIS	0.01.00	30.000,00			
3.1.91.00	APLICAÇÕES DIRETAS- INTRA-ORÇAMENTÁRIAS	0.000.000		80.000,00		
3.1.91.13	OBRIGAÇÕES PATRONAIS	0.01.00	80.000,00			
3.3.00.00	OUTRAS DESPESAS CORRENTES	0.000.000			637.000,00	
3.3.90.00	APLICAÇÕES DIRETAS	0.000.000		637.000,00		
3.3.90.14	DIÁRIAS - CIVIL	0.01.00	35.000,00			
3.3.90.30	MATERIAL DE CONSUMO	0.01.00	20.000,00			
3.3.90.33	PASSAGENS E DESPESAS COM LOCOMOÇÃO	0.01.00	10.000,00			
3.3.90.36	OUTROS SERVIÇOS DE TERCEIROS - PESSOA FÍSICA	0.01.00	164.000,00			
3.3.90.39	OUTROS SERVIÇOS DE TERCEIROS - PESSOA JURÍDICA	0.01.00	205.000,00			
3.3.90.47	OBRIGAÇÕES TRIBUTÁRIAS E CONTRIBUTIVAS	0.01.00	53.000,00			
3.3.90.92	DESPESAS DE EXERCÍCIOS ANTERIORES	0.01.00	150.000,00			
4.0.00.00	DESPESAS DE CAPITAL	0.000.000				10.000,00
4.4.00.00	INVESTIMENTOS	0.000.000			10.000,00	
4.4.90.00	APLICAÇÕES DIRETAS	0.000.000		10.000,00		
4.4.90.51	OBRAS E INSTALAÇÕES	0.01.00	5.000,00			
4.4.90.52	EQUIPAMENTOS E MATERIAL PERMANENTE	0.01.00	5.000,00			
<b>TOTAL</b>						<b>1.027.000,00</b>



Orçamento Programa - Exercício de 2020  
**NATUREZA DA DESPESA POR ORGÃO E UNIDADE**

Código	Especificação	F.R.	Elemento	Modalidade	Grupo	Categoria Econômica
PODER	02 PODER EXECUTIVO					
ORGÃO	04 COORDENADORIA DA MULHER					
UNIDADE	00 COORDENADORIA DA MULHER					
3.0.00.00	DESPESAS CORRENTES	0.000.000				25.000,00
3.1.00.00	PESSOAL E ENCARGOS SOCIAIS	0.000.000			19.000,00	
3.1.90.00	APLICAÇÕES DIRETAS	0.000.000		10.000,00		
3.1.90.11	VENCIMENTOS E VANTAGENS FIXAS - PESSOAL CIVIL	0.01.00	10.000,00			
3.1.91.00	APLICAÇÕES DIRETAS- INTRA-ORÇAMENTÁRIAS	0.000.000		9.000,00		
3.1.91.13	OBRIGAÇÕES PATRONAIS	0.01.00	9.000,00			
3.3.00.00	OUTRAS DESPESAS CORRENTES	0.000.000			6.000,00	
3.3.90.00	APLICAÇÕES DIRETAS	0.000.000		6.000,00		
3.3.90.30	MATERIAL DE CONSUMO	0.01.00	2.000,00			
3.3.90.36	OUTROS SERVIÇOS DE TERCEIROS - PESSOA FÍSICA	0.01.00	1.000,00			
3.3.90.39	OUTROS SERVIÇOS DE TERCEIROS - PESSOA JURÍDICA	0.01.00	2.000,00			
3.3.90.47	OBRIGAÇÕES TRIBUTÁRIAS E CONTRIBUTIVAS	0.01.00	1.000,00			
4.0.00.00	DESPESAS DE CAPITAL	0.000.000				10.000,00
4.4.00.00	INVESTIMENTOS	0.000.000			10.000,00	
4.4.90.00	APLICAÇÕES DIRETAS	0.000.000		10.000,00		
4.4.90.52	EQUIPAMENTOS E MATERIAL PERMANENTE	0.01.00	10.000,00			
<b>TOTAL</b>						<b>35.000,00</b>

A





Orçamento Programa - Exercício de 2020  
**NATUREZA DA DESPESA POR ORGÃO E UNIDADE**

Código	Especificação	F.R.	Elemento	Modalidade	Grupo	Categoria Econômica
PODER	03 SECRETARIA DE ADMINISTRAÇÃO					
ORGÃO	01 DEPARTAMENTO DE GESTÃO DE PATRIMÔNIO					
UNIDADE	00 DEPARTAMENTO DE GESTÃO DE PATRIMÔNIO					
3.0.00.00	DESPESAS CORRENTES	0.000.000				72.000,00
3.1.00.00	PESSOAL E ENCARGOS SOCIAIS	0.000.000			8.000,00	
3.1.90.00	APLICAÇÕES DIRETAS	0.000.000		6.000,00		
3.1.90.04	CONTRATAÇÃO POR TEMPO DETERMINADO	0.01.00	3.000,00			
3.1.90.11	VENCIMENTOS E VANTAGENS FIXAS - PESSOAL CIVIL	0.01.00	2.000,00			
3.1.90.13	OBRIGAÇÕES PATRONAIS	0.01.00	1.000,00			
3.1.91.00	APLICAÇÕES DIRETAS- INTRA-ORÇAMENTÁRIAS	0.000.000		2.000,00		
3.1.91.13	OBRIGAÇÕES PATRONAIS	0.01.00	2.000,00			
3.3.00.00	OUTRAS DESPESAS CORRENTES	0.000.000			64.000,00	
3.3.90.00	APLICAÇÕES DIRETAS	0.000.000		64.000,00		
3.3.90.30	MATERIAL DE CONSUMO	0.01.00	2.000,00			
3.3.90.36	OUTROS SERVIÇOS DE TERCEIROS - PESSOA FÍSICA	0.01.00	1.000,00			
3.3.90.39	OUTROS SERVIÇOS DE TERCEIROS - PESSOA JURÍDICA	0.01.00	60.000,00			
3.3.90.47	OBRIGAÇÕES TRIBUTÁRIAS E CONTRIBUTIVAS	0.01.00	1.000,00			
4.0.00.00	DESPESAS DE CAPITAL	0.000.000				15.000,00
4.4.00.00	INVESTIMENTOS	0.000.000			15.000,00	
4.4.90.00	APLICAÇÕES DIRETAS	0.000.000		15.000,00		
4.4.90.51	OBRAS E INSTALAÇÕES	0.01.00	10.000,00			
4.4.90.52	EQUIPAMENTOS E MATERIAL PERMANENTE	0.01.00	5.000,00			
<b>TOTAL</b>						<b>87.000,00</b>



Orçamento Programa - Exercício de 2020  
**NATUREZA DA DESPESA POR ORGÃO E UNIDADE**

PODER		03 SECRETARIA DE ADMINISTRAÇÃO				
ORGÃO		02 DEPARTAMENTO DE ADMINISTRAÇÃO GERAL				
UNIDADE		00 DEPARTAMENTO DE ADMINISTRAÇÃO GERAL				
Código	Especificação	F.R.	Elemento	Modalidade	Grupo	Categoria Econômica
3.0.00.00	DESPESAS CORRENTES	0.000.000				2.861.000,00
3.1.00.00	PESSOAL E ENCARGOS SOCIAIS	0.000.000			2.055.000,00	
3.1.90.00	APLICAÇÕES DIRETAS	0.000.000		1.985.000,00		
3.1.90.04	CONTRATAÇÃO POR TEMPO DETERMINADO	0.01.00	70.000,00			
3.1.90.11	VENCIMENTOS E VANTAGENS FIXAS - PESSOAL CIVIL	0.01.00	1.450.000,00			
3.1.90.13	OBRIGAÇÕES PATRONAIS	0.01.00	400.000,00			
3.1.90.91	SENTENÇAS JUDICIAIS	0.01.00	5.000,00			
3.1.90.92	DESPESAS DE EXERCÍCIOS ANTERIORES	0.01.00	10.000,00			
3.1.90.94	INDENIZAÇÕES E RESTITUIÇÕES TRABALHISTAS	0.01.00	50.000,00			
3.1.91.00	APLICAÇÕES DIRETAS- INTRA-ORÇAMENTÁRIAS	0.000.000		70.000,00		
3.1.91.13	OBRIGAÇÕES PATRONAIS	0.01.00	70.000,00			
3.3.00.00	OUTRAS DESPESAS CORRENTES	0.000.000			806.000,00	
3.3.90.00	APLICAÇÕES DIRETAS	0.000.000		806.000,00		
3.3.90.14	DIÁRIAS - CIVIL	0.01.00	100.000,00			
3.3.90.30	MATERIAL DE CONSUMO	0.01.00	200.000,00			
3.3.90.35	SERVIÇOS DE CONSULTORIA	0.01.00	118.000,00			
3.3.90.36	OUTROS SERVIÇOS DE TERCEIROS - PESSOA FÍSICA	0.01.00	105.000,00			
3.3.90.39	OUTROS SERVIÇOS DE TERCEIROS - PESSOA JURÍDICA	0.01.00	110.000,00			
3.3.90.47	OBRIGAÇÕES TRIBUTÁRIAS E CONTRIBUTIVAS	0.01.00	23.000,00			
3.3.90.91	SENTENÇAS JUDICIAIS	0.01.00	100.000,00			
3.3.90.92	DESPESAS DE EXERCÍCIOS ANTERIORES	0.01.00	50.000,00			
4.0.00.00	DESPESAS DE CAPITAL	0.000.000				100.000,00
4.4.00.00	INVESTIMENTOS	0.000.000			100.000,00	
4.4.90.00	APLICAÇÕES DIRETAS	0.000.000		100.000,00		
4.4.90.52	EQUIPAMENTOS E MATERIAL PERMANENTE	0.01.00	100.000,00			
TOTAL						2.961.000,00





Orçamento Programa - Exercício de 2020  
**NATUREZA DA DESPESA POR ORGÃO E UNIDADE**

PODER	03 SECRETARIA DE ADMINISTRAÇÃO					
ORGÃO	03 DEPARTAMENTO DE RECURSOS HUMANOS					
UNIDADE	00 DEPARTAMENTO DE RECURSOS HUMANOS					
Código	Especificação	F.R.	Elemento	Modalidade	Grupo	Categoria Econômica
3.0.00.00	DESPESAS CORRENTES	0.000.000				66.000,00
3.1.00.00	PESSOAL E ENCARGOS SOCIAIS	0.000.000			4.000,00	
3.1.90.00	APLICAÇÕES DIRETAS	0.000.000		3.000,00		
3.1.90.04	CONTRATAÇÃO POR TEMPO DETERMINADO	0.01.00	1.000,00			
3.1.90.11	VENCIMENTOS E VANTAGENS FIXAS - PESSOAL CIVIL	0.01.00	1.000,00			
3.1.90.13	OBRIGAÇÕES PATRONAIS	0.01.00	1.000,00			
3.1.91.00	APLICAÇÕES DIRETAS- INTRA-ORÇAMENTÁRIAS	0.000.000		1.000,00		
3.1.91.13	OBRIGAÇÕES PATRONAIS	0.01.00	1.000,00			
3.3.00.00	OUTRAS DESPESAS CORRENTES	0.000.000			62.000,00	
3.3.90.00	APLICAÇÕES DIRETAS	0.000.000		62.000,00		
3.3.90.14	DIÁRIAS - CIVIL	0.01.00	2.000,00			
3.3.90.30	MATERIAL DE CONSUMO	0.01.00	15.000,00			
3.3.90.36	OUTROS SERVIÇOS DE TERCEIROS - PESSOA FÍSICA	0.01.00	16.000,00			
3.3.90.39	OUTROS SERVIÇOS DE TERCEIROS - PESSOA JURÍDICA	0.01.00	25.000,00			
3.3.90.47	OBRIGAÇÕES TRIBUTÁRIAS E CONTRIBUTIVAS	0.01.00	4.000,00			
4.0.00.00	DESPESAS DE CAPITAL	0.000.000				12.000,00
4.4.00.00	INVESTIMENTOS	0.000.000			12.000,00	
4.4.90.00	APLICAÇÕES DIRETAS	0.000.000		12.000,00		
4.4.90.52	EQUIPAMENTOS E MATERIAL PERMANENTE	0.01.00	12.000,00			
<b>TOTAL</b>						<b>78.000,00</b>

4



Orçamento Programa - Exercício de 2020  
**NATUREZA DA DESPESA POR ORGÃO E UNIDADE**

Código	Especificação	F.R.	Elemento	Modalidade	Grupo	Categoria Econômica
3.0.00.00	DESPESAS CORRENTES	0.000.000				14.000,00
3.1.00.00	PESSOAL E ENCARGOS SOCIAIS	0.000.000			2.000,00	
3.1.90.00	APLICAÇÕES DIRETAS	0.000.000		2.000,00		
3.1.90.04	CONTRATAÇÃO POR TEMPO DETERMINADO	0.01.00	1.000,00			
3.1.90.13	OBRIGAÇÕES PATRONAIS	0.01.00	1.000,00			
3.3.00.00	OUTRAS DESPESAS CORRENTES	0.000.000			12.000,00	
3.3.90.00	APLICAÇÕES DIRETAS	0.000.000		12.000,00		
3.3.90.30	MATERIAL DE CONSUMO	0.01.00	4.000,00			
3.3.90.36	OUTROS SERVIÇOS DE TERCEIROS - PESSOA FÍSICA	0.01.00	3.000,00			
3.3.90.39	OUTROS SERVIÇOS DE TERCEIROS - PESSOA JURÍDICA	0.01.00	4.000,00			
3.3.90.47	OBRIGAÇÕES TRIBUTÁRIAS E CONTRIBUTIVAS	0.01.00	1.000,00			
<b>TOTAL</b>						<b>14.000,00</b>





Orçamento Programa - Exercício de 2020  
**NATUREZA DA DESPESA POR ORGÃO E UNIDADE**

PODER		03 SECRETARIA DE ADMINISTRAÇÃO				
ORGÃO		05 DEPARTAMENTO DE INFORMÁTICA				
UNIDADE		00 DEPARTAMENTO DE INFORMÁTICA				
Código	Especificação	F.R.	Elemento	Modalidade	Grupo	Categoria Econômica
3.0.00.00	DESPESAS CORRENTES	0.000.000				14.000,00
3.1.00.00	PESSOAL E ENCARGOS SOCIAIS	0.000.000			2.000,00	
3.1.90.00	APLICAÇÕES DIRETAS	0.000.000		2.000,00		
3.1.90.04	CONTRATAÇÃO POR TEMPO DETERMINADO	0.01.00	1.000,00			
3.1.90.13	OBRIGAÇÕES PATRONAIS	0.01.00	1.000,00			
3.3.00.00	OUTRAS DESPESAS CORRENTES	0.000.000			12.000,00	
3.3.90.00	APLICAÇÕES DIRETAS	0.000.000		12.000,00		
3.3.90.30	MATERIAL DE CONSUMO	0.01.00	4.000,00			
3.3.90.36	OUTROS SERVIÇOS DE TERCEIROS - PESSOA FÍSICA	0.01.00	3.000,00			
3.3.90.39	OUTROS SERVIÇOS DE TERCEIROS - PESSOA JURÍDICA	0.01.00	4.000,00			
3.3.90.47	OBRIGAÇÕES TRIBUTÁRIAS E CONTRIBUTIVAS	0.01.00	1.000,00			
<b>TOTAL</b>						<b>14.000,00</b>



PODER	04 SECRETARIA DE FINANÇAS					
ORGÃO	01 DEPARTAMENTO DE ARRECADAÇÃO E TRIBUTAÇÃO					
UNIDADE	00 DEPARTAMENTO DE ARRECADAÇÃO E TRIBUTAÇÃO					
Código	Especificação	F.R.	Elemento	Modalidade	Grupo	Categoria Econômica
3.0.00.00	DESPESAS CORRENTES	0.000.000				89.000,00
3.1.00.00	PESSOAL E ENCARGOS SOCIAIS	0.000.000			13.000,00	
3.1.90.00	APLICAÇÕES DIRETAS	0.000.000		10.000,00		
3.1.90.11	VENCIMENTOS E VANTAGENS FIXAS - PESSOAL CIVIL	0.01.00	10.000,00			
3.1.91.00	APLICAÇÕES DIRETAS- INTRA-ORÇAMENTÁRIAS	0.000.000		3.000,00		
3.1.91.13	OBRIGAÇÕES PATRONAIS	0.01.00	3.000,00			
3.3.00.00	OUTRAS DESPESAS CORRENTES	0.000.000			76.000,00	
3.3.90.00	APLICAÇÕES DIRETAS	0.000.000		76.000,00		
3.3.90.30	MATERIAL DE CONSUMO	0.01.00	10.000,00			
3.3.90.36	OUTROS SERVIÇOS DE TERCEIROS - PESSOA FÍSICA	0.01.00	17.000,00			
3.3.90.39	OUTROS SERVIÇOS DE TERCEIROS - PESSOA JURÍDICA	0.01.00	45.000,00			
3.3.90.47	OBRIGAÇÕES TRIBUTÁRIAS E CONTRIBUTIVAS	0.01.00	4.000,00			
4.0.00.00	DESPESAS DE CAPITAL	0.000.000				10.000,00
4.4.00.00	INVESTIMENTOS	0.000.000			10.000,00	
4.4.90.00	APLICAÇÕES DIRETAS	0.000.000		10.000,00		
4.4.90.52	EQUIPAMENTOS E MATERIAL PERMANENTE	0.01.00	10.000,00			
<b>TOTAL</b>						<b>99.000,00</b>





Orçamento Programa - Exercício de 2020  
**NATUREZA DA DESPESA POR ORGÃO E UNIDADE**

PODER	04 SECRETARIA DE FINANÇAS					
ORGÃO	02 DEPARTAMENTO DE CONTABILIDADE E TESOURARIA					
UNIDADE	00 DEPARTAMENTO DE CONTABILIDADE E TESOURARIA					
Código	Especificação	F.R.	Elemento	Modalidade	Grupo	Categoria Econômica
3.0.00.00	DESPESAS CORRENTES	0.000.000				1.462.000,00
3.1.00.00	PESSOAL E ENCARGOS SOCIAIS	0.000.000			435.000,00	
3.1.90.00	APLICAÇÕES DIRETAS	0.000.000		400.000,00		
3.1.90.11	VENCIMENTOS E VANTAGENS FIXAS - PESSOAL CIVIL	0.01.00	200.000,00			
3.1.90.91	SENTENÇAS JUDICIAIS	0.01.00	200.000,00			
3.1.91.00	APLICAÇÕES DIRETAS- INTRA-ORÇAMENTÁRIAS	0.000.000		35.000,00		
3.1.91.13	OBRIGAÇÕES PATRONAIS	0.01.00	35.000,00			
3.2.00.00	JUROS E ENCARGOS DA DÍVIDA	0.000.000			5.000,00	
3.2.90.00	APLICAÇÕES DIRETAS	0.000.000		5.000,00		
3.2.90.21	JUROS SOBRE A DÍVIDA POR CONTRATO	0.01.00	3.000,00			
3.2.90.22	OUTROS ENCARGOS SOBRE A DÍVIDA POR CONTRATO	0.01.00	2.000,00			
3.3.00.00	OUTRAS DESPESAS CORRENTES	0.000.000			1.022.000,00	
3.3.90.00	APLICAÇÕES DIRETAS	0.000.000		1.022.000,00		
3.3.90.14	DIÁRIAS - CIVIL	0.01.00	15.000,00			
3.3.90.30	MATERIAL DE CONSUMO	0.01.00	47.000,00			
3.3.90.35	SERVIÇOS DE CONSULTORIA	0.01.00	200.000,00			
3.3.90.36	OUTROS SERVIÇOS DE TERCEIROS - PESSOA FÍSICA	0.01.00	20.000,00			
3.3.90.39	OUTROS SERVIÇOS DE TERCEIROS - PESSOA JURÍDICA	0.01.00	100.000,00			
3.3.90.47	OBRIGAÇÕES TRIBUTÁRIAS E CONTRIBUTIVAS	0.01.00	300.000,00			
3.3.90.91	SENTENÇAS JUDICIAIS	0.01.00	300.000,00			
3.3.90.92	DESPESAS DE EXERCÍCIOS ANTERIORES	0.01.00	30.000,00			
3.3.90.93	INDENIZAÇÕES E RESTITUIÇÕES	0.01.00	10.000,00			
4.0.00.00	DESPESAS DE CAPITAL	0.000.000				703.000,00
4.4.00.00	INVESTIMENTOS	0.000.000			10.000,00	
4.4.90.00	APLICAÇÕES DIRETAS	0.000.000		10.000,00		
4.4.90.52	EQUIPAMENTOS E MATERIAL PERMANENTE	0.01.00	10.000,00			
4.6.00.00	AMORTIZAÇÃO DA DÍVIDA	0.000.000			693.000,00	
4.6.90.00	APLICAÇÕES DIRETAS	0.000.000		563.000,00		
4.6.90.71	PRINCIPAL DA DÍVIDA CONTRATUAL RESGATADA	0.01.00	563.000,00			
4.6.91.00	APLICAÇÕES DIRETAS- INTRA-ORÇAMENTÁRIAS	0.000.000		130.000,00		
4.6.91.71	PRINCIPAL DA DÍVIDA CONTRATUAL RESGATADA	0.01.00	130.000,00			
9.0.00.00	RESERVA DE CONTINGÊNCIA	0.000.000				1.877.000,00
9.9.00.00	RESERVA DE CONTINGÊNCIA	0.000.000			1.877.000,00	
9.9.99.00	A DEFINIR	0.000.000		1.877.000,00		
9.9.99.99	A CLASSIFICAR	0.01.00	1.877.000,00			
<b>TOTAL</b>						<b>4.042.000,00</b>

**PREFEITURA MUNICIPAL DE IBIMIRIM**

Avenida Castro Alves, 432 - CNPJ:10105971/0001-50

Anexo 02  
Page 12

Orçamento Programa - Exercício de 2020

**NATUREZA DA DESPESA POR ORGÃO E UNIDADE**

PODER		05 SECRETARIA MUNICIPAL DE EDUCAÇÃO, CULTURA E ESPORTES				
ORGÃO		01 DEPARTAMENTO DE ENSINO				
UNIDADE		00 DEPARTAMENTO DE ENSINO				
Código	Especificação	F.R.	Elemento	Modalidade	Grupo	Categoria Econômica
3.0.00.00	DESPESAS CORRENTES	0.000.000				6.223.000,00
3.1.00.00	PESSOAL E ENCARGOS SOCIAIS	0.000.000			1.385.000,00	
3.1.90.00	APLICAÇÕES DIRETAS	0.000.000		1.283.000,00		
3.1.90.04	CONTRATAÇÃO POR TEMPO DETERMINADO	0.01.00	455.000,00			
3.1.90.11	VENCIMENTOS E VANTAGENS FIXAS - PESSOAL CIVIL	0.01.00	800.000,00			
3.1.90.13	OBRIGAÇÕES PATRONAIS	0.01.00	22.000,00			
3.1.90.92	DESPESAS DE EXERCÍCIOS ANTERIORES	0.01.00	5.000,00			
3.1.90.94	INDENIZAÇÕES E RESTITUIÇÕES TRABALHISTAS	0.01.00	1.000,00			
3.1.91.00	APLICAÇÕES DIRETAS- INTRA-ORÇAMENTÁRIAS	0.000.000		102.000,00		
3.1.91.13	OBRIGAÇÕES PATRONAIS	0.01.00	102.000,00			
3.3.00.00	OUTRAS DESPESAS CORRENTES	0.000.000			4.838.000,00	
3.3.90.00	APLICAÇÕES DIRETAS	0.000.000		4.838.000,00		
3.3.90.14	DIÁRIAS - CIVIL	0.01.00	15.000,00			
3.3.90.30	MATERIAL DE CONSUMO	0.01.00	1.220.000,00			
3.3.90.30	MATERIAL DE CONSUMO	0.02.21	926.000,00			
3.3.90.33	PASSAGENS E DESPESAS COM LOCOMOÇÃO	0.01.00	2.000,00			
3.3.90.35	SERVIÇOS DE CONSULTORIA	0.01.00	35.000,00			
3.3.90.36	OUTROS SERVIÇOS DE TERCEIROS - PESSOA FÍSICA	0.01.00	432.000,00			
3.3.90.36	OUTROS SERVIÇOS DE TERCEIROS - PESSOA FÍSICA	0.02.21	151.000,00			
3.3.90.39	OUTROS SERVIÇOS DE TERCEIROS - PESSOA JURÍDICA	0.01.00	1.250.000,00			
3.3.90.39	OUTROS SERVIÇOS DE TERCEIROS - PESSOA JURÍDICA	0.02.17	158.000,00			
3.3.90.39	OUTROS SERVIÇOS DE TERCEIROS - PESSOA JURÍDICA	0.02.21	525.000,00			
3.3.90.47	OBRIGAÇÕES TRIBUTÁRIAS E CONTRIBUTIVAS	0.01.00	10.000,00			
3.3.90.47	OBRIGAÇÕES TRIBUTÁRIAS E CONTRIBUTIVAS	0.02.21	14.000,00			
3.3.90.48	OUTROS AUXÍLIOS FINANCEIROS A PESSOA FÍSICA	0.01.00	72.000,00			
3.3.90.91	SENTENÇAS JUDICIAIS	0.01.00	2.000,00			
3.3.90.92	DESPESAS DE EXERCÍCIOS ANTERIORES	0.01.00	10.000,00			
3.3.90.93	INDENIZAÇÕES E RESTITUIÇÕES	0.01.00	2.000,00			
3.3.90.93	INDENIZAÇÕES E RESTITUIÇÕES	0.02.06	2.000,00			
3.3.90.93	INDENIZAÇÕES E RESTITUIÇÕES	0.02.17	5.000,00			
3.3.90.93	INDENIZAÇÕES E RESTITUIÇÕES	0.02.21	7.000,00			
4.0.00.00	DESPESAS DE CAPITAL	0.000.000				988.000,00
4.4.00.00	INVESTIMENTOS	0.000.000			988.000,00	
4.4.90.00	APLICAÇÕES DIRETAS	0.000.000		988.000,00		
4.4.90.51	OBRAS E INSTALAÇÕES	0.01.00	30.000,00			
4.4.90.51	OBRAS E INSTALAÇÕES	0.02.06	2.000,00			
4.4.90.51	OBRAS E INSTALAÇÕES	0.02.17	20.000,00			
4.4.90.51	OBRAS E INSTALAÇÕES	0.02.21	7.000,00			
4.4.90.52	EQUIPAMENTOS E MATERIAL PERMANENTE	0.01.00	181.000,00			
4.4.90.52	EQUIPAMENTOS E MATERIAL PERMANENTE	0.02.06	2.000,00			
4.4.90.52	EQUIPAMENTOS E MATERIAL PERMANENTE	0.02.17	595.000,00			
4.4.90.52	EQUIPAMENTOS E MATERIAL PERMANENTE	0.02.21	145.000,00			
4.4.90.61	AQUISIÇÃO DE IMÓVEIS	0.01.00	5.000,00			
4.4.90.61	AQUISIÇÃO DE IMÓVEIS	0.02.06	1.000,00			





**PREFEITURA MUNICIPAL DE IBIMIRIM**  
Avenida Castro Alves, 432 - CNPJ:10105971/0001-50

Anexo 02  
Page 13

Orçamento Programa - Exercício de 2020  
**NATUREZA DA DESPESA POR ORGÃO E UNIDADE**

PODER	05 SECRETARIA MUNICIPAL DE EDUCAÇÃO, CULTURA E ESPORTES					
ORGÃO	01 DEPARTAMENTO DE ENSINO					
UNIDADE	00 DEPARTAMENTO DE ENSINO					
Código	Especificação	F.R.	Elemento	Modalidade	Grupo	Categoria Econômica
TOTAL						7.211.000,00



Orçamento Programa - Exercício de 2020  
**NATUREZA DA DESPESA POR ORGÃO E UNIDADE**

PODER		05 SECRETARIA MUNICIPAL DE EDUCAÇÃO, CULTURA E ESPORTES				
ORGÃO		02 DEPARTAMENTO DE CULTURA				
UNIDADE		00 DIRETORIA DE CULTURA				
Código	Especificação	F.R.	Elemento	Modalidade	Grupo	Categoria Econômica
3.0.00.00	DESPESAS CORRENTES	0.000.000				752.000,00
3.1.00.00	PESSOAL E ENCARGOS SOCIAIS	0.000.000			88.000,00	
3.1.90.00	APLICAÇÕES DIRETAS	0.000.000		76.000,00		
3.1.90.04	CONTRATAÇÃO POR TEMPO DETERMINADO	0.01.00	7.000,00			
3.1.90.11	VENCIMENTOS E VANTAGENS FIXAS - PESSOAL CIVIL	0.01.00	60.000,00			
3.1.90.13	OBRIGAÇÕES PATRONAIS	0.01.00	9.000,00			
3.1.91.00	APLICAÇÕES DIRETAS- INTRA-ORÇAMENTÁRIAS	0.000.000		12.000,00		
3.1.91.13	OBRIGAÇÕES PATRONAIS	0.01.00	12.000,00			
3.3.00.00	OUTRAS DESPESAS CORRENTES	0.000.000			664.000,00	
3.3.90.00	APLICAÇÕES DIRETAS	0.000.000		664.000,00		
3.3.90.14	DIÁRIAS - CIVIL	0.01.00	2.000,00			
3.3.90.30	MATERIAL DE CONSUMO	0.01.00	140.000,00			
3.3.90.31	PREMIAÇÕES CULTURAIS, ARTÍSTICAS, CIENTÍFICAS, DESP	0.01.00	2.000,00			
3.3.90.36	OUTROS SERVIÇOS DE TERCEIROS - PESSOA FÍSICA	0.01.00	95.000,00			
3.3.90.39	OUTROS SERVIÇOS DE TERCEIROS - PESSOA JURÍDICA	0.01.00	420.000,00			
3.3.90.47	OBRIGAÇÕES TRIBUTÁRIAS E CONTRIBUTIVAS	0.01.00	5.000,00			
4.0.00.00	DESPESAS DE CAPITAL	0.000.000				5.000,00
4.4.00.00	INVESTIMENTOS	0.000.000			5.000,00	
4.4.90.00	APLICAÇÕES DIRETAS	0.000.000		5.000,00		
4.4.90.52	EQUIPAMENTOS E MATERIAL PERMANENTE	0.01.00	5.000,00			
<b>TOTAL</b>						<b>757.000,00</b>





Orçamento Programa - Exercício de 2020  
**NATUREZA DA DESPESA POR ORGÃO E UNIDADE**

PODER		05 SECRETARIA MUNICIPAL DE EDUCAÇÃO, CULTURA E ESPORTES				
ORGÃO		03 DIRETORIA DE DESPORTES				
UNIDADE		00 DIRETORIA DE DESPORTES				
Código	Especificação	F.R.	Elemento	Modalidade	Grupo	Categoria Econômica
3.0.00.00	DESPESAS CORRENTES	0.000.000				328.000,00
3.3.00.00	OUTRAS DESPESAS CORRENTES	0.000.000			328.000,00	
3.3.90.00	APLICAÇÕES DIRETAS	0.000.000		328.000,00		
3.3.90.14	DIÁRIAS - CIVIL	0.01.00	5.000,00			
3.3.90.30	MATERIAL DE CONSUMO	0.01.00	122.000,00			
3.3.90.31	PREMIAÇÕES CULTURAIS, ARTÍSTICAS, CIENTÍFICAS, DESP	0.01.00	10.000,00			
3.3.90.36	OUTROS SERVIÇOS DE TERCEIROS - PESSOA FÍSICA	0.01.00	9.000,00			
3.3.90.39	OUTROS SERVIÇOS DE TERCEIROS - PESSOA JURÍDICA	0.01.00	176.000,00			
3.3.90.47	OBRIGAÇÕES TRIBUTÁRIAS E CONTRIBUTIVAS	0.01.00	6.000,00			
4.0.00.00	DESPESAS DE CAPITAL	0.000.000				135.000,00
4.4.00.00	INVESTIMENTOS	0.000.000			135.000,00	
4.4.90.00	APLICAÇÕES DIRETAS	0.000.000		135.000,00		
4.4.90.51	OBRAS E INSTALAÇÕES	0.01.00	30.000,00			
4.4.90.51	OBRAS E INSTALAÇÕES	0.02.06	1.000,00			
4.4.90.51	OBRAS E INSTALAÇÕES	0.02.17	84.000,00			
4.4.90.51	OBRAS E INSTALAÇÕES	0.02.21	10.000,00			
4.4.90.52	EQUIPAMENTOS E MATERIAL PERMANENTE	0.01.00	10.000,00			
<b>TOTAL</b>						<b>463.000,00</b>



**PREFEITURA MUNICIPAL DE IBIMIRIM**  
Avenida Castro Alves, 432 - CNPJ:10105971/0001-50

Anexo 02  
Page 16

Orçamento Programa - Exercício de 2020  
**NATUREZA DA DESPESA POR ORGÃO E UNIDADE**

Código	Especificação	F.R.	Elemento	Modalidade	Grupo	Categoria Econômica
PODER	05 SECRETARIA MUNICIPAL DE EDUCAÇÃO, CULTURA E ESPORTES					
ORGÃO	04 DEPARTAMENTO DE TURISMO					
UNIDADE	00 DEPARTAMENTO DE TURISMO					
3.0.00.00	DESPESAS CORRENTES	0.000.000				185.000,00
3.3.00.00	OUTRAS DESPESAS CORRENTES	0.000.000			185.000,00	
3.3.90.00	APLICAÇÕES DIRETAS	0.000.000		185.000,00		
3.3.90.30	MATERIAL DE CONSUMO	0.01.00	40.000,00			
3.3.90.36	OUTROS SERVIÇOS DE TERCEIROS - PESSOA FÍSICA	0.01.00	40.000,00			
3.3.90.39	OUTROS SERVIÇOS DE TERCEIROS - PESSOA JURÍDICA	0.01.00	100.000,00			
3.3.90.47	OBRIGAÇÕES TRIBUTÁRIAS E CONTRIBUTIVAS	0.01.00	5.000,00			
4.0.00.00	DESPESAS DE CAPITAL	0.000.000				15.000,00
4.4.00.00	INVESTIMENTOS	0.000.000			15.000,00	
4.4.90.00	APLICAÇÕES DIRETAS	0.000.000		15.000,00		
4.4.90.52	EQUIPAMENTOS E MATERIAL PERMANENTE	0.01.00	15.000,00			
<b>TOTAL</b>						<b>200.000,00</b>





PODER		07 SECRETARIA DE INFRA-ESTRUTURA PUBLICA				
ORGÃO		01 DEPARTAMENTO DE PROJETOS DE URBANIZAÇÃO				
UNIDADE		00 DEPARTAMENTO DE OBRAS PÚBLICAS				
Código	Especificação	F.R.	Elemento	Modalidade	Grupo	Categoria Econômica
3.0.00.00	DESPESAS CORRENTES	0.000.000				1.262.000,00
3.1.00.00	PESSOAL E ENCARGOS SOCIAIS	0.000.000			22.000,00	
3.1.90.00	APLICAÇÕES DIRETAS	0.000.000		12.000,00		
3.1.90.04	CONTRATAÇÃO POR TEMPO DETERMINADO	0.01.00	5.000,00			
3.1.90.11	VENCIMENTOS E VANTAGENS FIXAS - PESSOAL CIVIL	0.01.00	5.000,00			
3.1.90.13	OBRIGAÇÕES PATRONAIS	0.01.00	2.000,00			
3.1.91.00	APLICAÇÕES DIRETAS- INTRA-ORÇAMENTÁRIAS	0.000.000		10.000,00		
3.1.91.13	OBRIGAÇÕES PATRONAIS	0.01.00	10.000,00			
3.3.00.00	OUTRAS DESPESAS CORRENTES	0.000.000			1.240.000,00	
3.3.90.00	APLICAÇÕES DIRETAS	0.000.000		1.240.000,00		
3.3.90.14	DIÁRIAS - CIVIL	0.01.00	10.000,00			
3.3.90.30	MATERIAL DE CONSUMO	0.01.00	160.000,00			
3.3.90.36	OUTROS SERVIÇOS DE TERCEIROS - PESSOA FÍSICA	0.02.81	216.000,00			
3.3.90.39	OUTROS SERVIÇOS DE TERCEIROS - PESSOA JURÍDICA	0.02.81	800.000,00			
3.3.90.47	OBRIGAÇÕES TRIBUTÁRIAS E CONTRIBUTIVAS	0.01.00	4.000,00			
3.3.90.47	OBRIGAÇÕES TRIBUTÁRIAS E CONTRIBUTIVAS	0.02.81	50.000,00			
4.0.00.00	DESPESAS DE CAPITAL	0.000.000				560.000,00
4.4.00.00	INVESTIMENTOS	0.000.000			560.000,00	
4.4.90.00	APLICAÇÕES DIRETAS	0.000.000		560.000,00		
4.4.90.51	OBRAS E INSTALAÇÕES	0.01.00	160.000,00			
4.4.90.51	OBRAS E INSTALAÇÕES	0.02.81	300.000,00			
4.4.90.61	AQUISIÇÃO DE IMÓVEIS	0.01.00	100.000,00			
<b>TOTAL</b>						<b>1.822.000,00</b>



Orçamento Programa - Exercício de 2020  
**NATUREZA DA DESPESA POR ORGÃO E UNIDADE**

PODER		07 SECRETARIA DE INFRA-ESTRUTURA PUBLICA				
ORGÃO		02 DEPARTAMENTO DE SERVIÇOS E LIMPEZA URBANA				
UNIDADE		00 DEPARTAMENTO DE SERVIÇOS URBANOS				
Código	Especificação	F.R.	Elemento	Modalidade	Grupo	Categoria Econômica
3.0.00.00	DESPESAS CORRENTES	0.000.000				2.204.000,00
3.1.00.00	PESSOAL E ENCARGOS SOCIAIS	0.000.000			980.000,00	
3.1.90.00	APLICAÇÕES DIRETAS	0.000.000		900.000,00		
3.1.90.04	CONTRATAÇÃO POR TEMPO DETERMINADO	0.01.00	400.000,00			
3.1.90.11	VENCIMENTOS E VANTAGENS FIXAS - PESSOAL CIVIL	0.01.00	300.000,00			
3.1.90.13	OBRIGAÇÕES PATRONAIS	0.01.00	200.000,00			
3.1.91.00	APLICAÇÕES DIRETAS- INTRA-ORÇAMENTÁRIAS	0.000.000		80.000,00		
3.1.91.13	OBRIGAÇÕES PATRONAIS	0.01.00	80.000,00			
3.3.00.00	OUTRAS DESPESAS CORRENTES	0.000.000			1.224.000,00	
3.3.90.00	APLICAÇÕES DIRETAS	0.000.000		1.224.000,00		
3.3.90.14	DIÁRIAS - CIVIL	0.01.00	19.000,00			
3.3.90.30	MATERIAL DE CONSUMO	0.01.00	10.000,00			
3.3.90.30	MATERIAL DE CONSUMO	0.02.81	468.000,00			
3.3.90.36	OUTROS SERVIÇOS DE TERCEIROS - PESSOA FÍSICA	0.01.00	157.000,00			
3.3.90.39	OUTROS SERVIÇOS DE TERCEIROS - PESSOA JURÍDICA	0.01.00	8.000,00			
3.3.90.39	OUTROS SERVIÇOS DE TERCEIROS - PESSOA JURÍDICA	0.02.81	500.000,00			
3.3.90.47	OBRIGAÇÕES TRIBUTÁRIAS E CONTRIBUTIVAS	0.01.00	62.000,00			
4.0.00.00	DESPESAS DE CAPITAL	0.000.000				10.000,00
4.4.00.00	INVESTIMENTOS	0.000.000			10.000,00	
4.4.90.00	APLICAÇÕES DIRETAS	0.000.000		10.000,00		
4.4.90.52	EQUIPAMENTOS E MATERIAL PERMANENTE	0.01.00	10.000,00			
<b>TOTAL</b>						<b>2.214.000,00</b>

A





Orçamento Programa - Exercício de 2020  
**NATUREZA DA DESPESA POR ORGÃO E UNIDADE**

PODER		07 SECRETARIA DE INFRA-ESTRUTURA PUBLICA				
ORGÃO		03 DEPARTAMENTO DE FISCALIZAÇÃO E ACOMPANHAMENTO DE OBRAS				
UNIDADE		00 DEPARTAMENTO DE GESTÃO URBANA				
Código	Especificação	F.R.	Elemento	Modalidade	Grupo	Categoria Econômica
3.0.00.00	DESPESAS CORRENTES	0.000.000				105.000,00
3.1.00.00	PESSOAL E ENCARGOS SOCIAIS	0.000.000			20.000,00	
3.1.90.00	APLICAÇÕES DIRETAS	0.000.000		15.000,00		
3.1.90.04	CONTRATAÇÃO POR TEMPO DETERMINADO	0.01.00	5.000,00			
3.1.90.11	VENCIMENTOS E VANTAGENS FIXAS - PESSOAL CIVIL	0.01.00	5.000,00			
3.1.90.13	OBRIGAÇÕES PATRONAIS	0.01.00	5.000,00			
3.1.91.00	APLICAÇÕES DIRETAS- INTRA-ORÇAMENTÁRIAS	0.000.000		5.000,00		
3.1.91.13	OBRIGAÇÕES PATRONAIS	0.01.00	5.000,00			
3.3.00.00	OUTRAS DESPESAS CORRENTES	0.000.000			85.000,00	
3.3.90.00	APLICAÇÕES DIRETAS	0.000.000		85.000,00		
3.3.90.14	DIÁRIAS - CIVIL	0.01.00	5.000,00			
3.3.90.30	MATERIAL DE CONSUMO	0.01.00	5.000,00			
3.3.90.36	OUTROS SERVIÇOS DE TERCEIROS - PESSOA FÍSICA	0.01.00	3.000,00			
3.3.90.39	OUTROS SERVIÇOS DE TERCEIROS - PESSOA JURÍDICA	0.01.00	20.000,00			
3.3.90.47	OBRIGAÇÕES TRIBUTÁRIAS E CONTRIBUTIVAS	0.01.00	2.000,00			
3.3.90.93	INDENIZAÇÕES E RESTITUIÇÕES	0.01.00	50.000,00			
4.0.00.00	DESPESAS DE CAPITAL	0.000.000				20.000,00
4.4.00.00	INVESTIMENTOS	0.000.000			20.000,00	
4.4.90.00	APLICAÇÕES DIRETAS	0.000.000		20.000,00		
4.4.90.52	EQUIPAMENTOS E MATERIAL PERMANENTE	0.01.00	20.000,00			
<b>TOTAL</b>						<b>125.000,00</b>



Orçamento Programa - Exercício de 2020  
**NATUREZA DA DESPESA POR ORGÃO E UNIDADE**

PODER		07 SECRETARIA DE INFRA-ESTRUTURA PUBLICA				
ORGÃO		04 DEPARTAMENTO DE ALMOXARIFADO E TRANSPORTE				
UNIDADE		00 DEPARTAMENTO DE TRANSPORTE				
Código	Especificação	F.R.	Elemento	Modalidade	Grupo	Categoria Econômica
3.0.00.00	DESPESAS CORRENTES	0.000.000				57.000,00
3.1.00.00	PESSOAL E ENCARGOS SOCIAIS	0.000.000			14.000,00	
3.1.90.00	APLICAÇÕES DIRETAS	0.000.000		12.000,00		
3.1.90.04	CONTRATAÇÃO POR TEMPO DETERMINADO	0.01.00	5.000,00			
3.1.90.11	VENCIMENTOS E VANTAGENS FIXAS - PESSOAL CIVIL	0.01.00	5.000,00			
3.1.90.13	OBRIGAÇÕES PATRONAIS	0.01.00	2.000,00			
3.1.91.00	APLICAÇÕES DIRETAS- INTRA-ORÇAMENTÁRIAS	0.000.000		2.000,00		
3.1.91.13	OBRIGAÇÕES PATRONAIS	0.01.00	2.000,00			
3.3.00.00	OUTRAS DESPESAS CORRENTES	0.000.000			43.000,00	
3.3.90.00	APLICAÇÕES DIRETAS	0.000.000		43.000,00		
3.3.90.14	DIÁRIAS - CIVIL	0.01.00	10.000,00			
3.3.90.30	MATERIAL DE CONSUMO	0.01.00	10.000,00			
3.3.90.36	OUTROS SERVIÇOS DE TERCEIROS - PESSOA FÍSICA	0.01.00	6.000,00			
3.3.90.39	OUTROS SERVIÇOS DE TERCEIROS - PESSOA JURÍDICA	0.01.00	13.000,00			
3.3.90.47	OBRIGAÇÕES TRIBUTÁRIAS E CONTRIBUTIVAS	0.01.00	4.000,00			
4.0.00.00	DESPESAS DE CAPITAL	0.000.000				40.000,00
4.4.00.00	INVESTIMENTOS	0.000.000			40.000,00	
4.4.90.00	APLICAÇÕES DIRETAS	0.000.000		40.000,00		
4.4.90.51	OBRAS E INSTALAÇÕES	0.01.00	10.000,00			
4.4.90.52	EQUIPAMENTOS E MATERIAL PERMANENTE	0.01.00	30.000,00			
<b>TOTAL</b>						<b>97.000,00</b>

4



**PREFEITURA MUNICIPAL DE IBIMIRIM**

Avenida Castro Alves, 432 - CNPJ:10105971/0001-50

Anexo 02

Page 21

Orçamento Programa - Exercício de 2020

**NATUREZA DA DESPESA POR ORGÃO E UNIDADE**

Código	Especificação	F.R.	Elemento	Modalidade	Grupo	Categoria Econômica
3.0.00.00	DESPESAS CORRENTES	0.000.000				98.000,00
3.1.00.00	PESSOAL E ENCARGOS SOCIAIS	0.000.000			60.000,00	
3.1.90.00	APLICAÇÕES DIRETAS	0.000.000		49.000,00		
3.1.90.04	CONTRATAÇÃO POR TEMPO DETERMINADO	0.01.00	7.000,00			
3.1.90.11	VENCIMENTOS E VANTAGENS FIXAS - PESSOAL CIVIL	0.01.00	40.000,00			
3.1.90.13	OBRIGAÇÕES PATRONAIS	0.01.00	2.000,00			
3.1.91.00	APLICAÇÕES DIRETAS- INTRA-ORÇAMENTÁRIAS	0.000.000		11.000,00		
3.1.91.13	OBRIGAÇÕES PATRONAIS	0.01.00	11.000,00			
3.3.00.00	OUTRAS DESPESAS CORRENTES	0.000.000			38.000,00	
3.3.90.00	APLICAÇÕES DIRETAS	0.000.000		38.000,00		
3.3.90.14	DIÁRIAS - CIVIL	0.01.00	5.000,00			
3.3.90.30	MATERIAL DE CONSUMO	0.01.00	5.000,00			
3.3.90.36	OUTROS SERVIÇOS DE TERCEIROS - PESSOA FÍSICA	0.01.00	12.000,00			
3.3.90.39	OUTROS SERVIÇOS DE TERCEIROS - PESSOA JURÍDICA	0.01.00	13.000,00			
3.3.90.47	OBRIGAÇÕES TRIBUTÁRIAS E CONTRIBUTIVAS	0.01.00	3.000,00			
4.0.00.00	DESPESAS DE CAPITAL	0.000.000				10.000,00
4.4.00.00	INVESTIMENTOS	0.000.000			10.000,00	
4.4.90.00	APLICAÇÕES DIRETAS	0.000.000		10.000,00		
4.4.90.52	EQUIPAMENTOS E MATERIAL PERMANENTE	0.01.00	10.000,00			
<b>TOTAL</b>						<b>108.000,00</b>

**PREFEITURA MUNICIPAL DE IBIMIRIM**

Avenida Castro Alves, 432 - CNPJ:10105971/0001-50

Anexo 02  
Page 22

Orçamento Programa - Exercício de 2020

**NATUREZA DA DESPESA POR ORGÃO E UNIDADE**

Código	Especificação	F.R.	Elemento	Modalidade	Grupo	Categoria Econômica
3.0.00.00	DESPESAS CORRENTES	0.000.000				48.000,00
3.1.00.00	PESSOAL E ENCARGOS SOCIAIS	0.000.000			16.000,00	
3.1.90.00	APLICAÇÕES DIRETAS	0.000.000		13.000,00		
3.1.90.04	CONTRATAÇÃO POR TEMPO DETERMINADO	0.01.00	5.000,00			
3.1.90.11	VENCIMENTOS E VANTAGENS FIXAS - PESSOAL CIVIL	0.01.00	5.000,00			
3.1.90.13	OBRIGAÇÕES PATRONAIS	0.01.00	3.000,00			
3.1.91.00	APLICAÇÕES DIRETAS- INTRA-ORÇAMENTÁRIAS	0.000.000		3.000,00		
3.1.91.13	OBRIGAÇÕES PATRONAIS	0.01.00	3.000,00			
3.3.00.00	OUTRAS DESPESAS CORRENTES	0.000.000			32.000,00	
3.3.90.00	APLICAÇÕES DIRETAS	0.000.000		32.000,00		
3.3.90.14	DIÁRIAS - CIVIL	0.01.00	2.000,00			
3.3.90.30	MATERIAL DE CONSUMO	0.01.00	10.000,00			
3.3.90.36	OUTROS SERVIÇOS DE TERCEIROS - PESSOA FÍSICA	0.01.00	6.000,00			
3.3.90.39	OUTROS SERVIÇOS DE TERCEIROS - PESSOA JURÍDICA	0.01.00	10.000,00			
3.3.90.47	OBRIGAÇÕES TRIBUTÁRIAS E CONTRIBUTIVAS	0.01.00	4.000,00			
4.0.00.00	DESPESAS DE CAPITAL	0.000.000				10.000,00
4.4.00.00	INVESTIMENTOS	0.000.000			10.000,00	
4.4.90.00	APLICAÇÕES DIRETAS	0.000.000		10.000,00		
4.4.90.52	EQUIPAMENTOS E MATERIAL PERMANENTE	0.01.00	10.000,00			
<b>TOTAL</b>						<b>58.000,00</b>



**PREFEITURA MUNICIPAL DE IBIMIRIM**

Avenida Castro Alves, 432 - CNPJ:10105971/0001-50

Anexo 02  
Page 23

Orçamento Programa - Exercício de 2020

**NATUREZA DA DESPESA POR ORGÃO E UNIDADE**

Código	Especificação	F.R.	Elemento	Modalidade	Grupo	Categoria Econômica
3.0.00.00	DESPESAS CORRENTES	0.000.000				1.219.000,00
3.1.00.00	PESSOAL E ENCARGOS SOCIAIS	0.000.000			480.000,00	
3.1.90.00	APLICAÇÕES DIRETAS	0.000.000		440.000,00		
3.1.90.04	CONTRATAÇÃO POR TEMPO DETERMINADO	0.01.00	200.000,00			
3.1.90.11	VENCIMENTOS E VANTAGENS FIXAS - PESSOAL CIVIL	0.01.00	200.000,00			
3.1.90.13	OBRIGAÇÕES PATRONAIS	0.01.00	40.000,00			
3.1.91.00	APLICAÇÕES DIRETAS- INTRA-ORÇAMENTÁRIAS	0.000.000		40.000,00		
3.1.91.13	OBRIGAÇÕES PATRONAIS	0.01.00	40.000,00			
3.3.00.00	OUTRAS DESPESAS CORRENTES	0.000.000			739.000,00	
3.3.90.00	APLICAÇÕES DIRETAS	0.000.000		739.000,00		
3.3.90.14	DIÁRIAS - CIVIL	0.01.00	15.000,00			
3.3.90.30	MATERIAL DE CONSUMO	0.01.00	195.000,00			
3.3.90.31	PREMIAÇÕES CULTURAIS, ARTÍSTICAS, CIENTÍFICAS, DESP	0.01.00	40.000,00			
3.3.90.36	OUTROS SERVIÇOS DE TERCEIROS - PESSOA FÍSICA	0.01.00	165.000,00			
3.3.90.39	OUTROS SERVIÇOS DE TERCEIROS - PESSOA JURÍDICA	0.01.00	288.000,00			
3.3.90.47	OBRIGAÇÕES TRIBUTÁRIAS E CONTRIBUTIVAS	0.01.00	36.000,00			
4.0.00.00	DESPESAS DE CAPITAL	0.000.000				109.000,00
4.4.00.00	INVESTIMENTOS	0.000.000			109.000,00	
4.4.90.00	APLICAÇÕES DIRETAS	0.000.000		109.000,00		
4.4.90.51	OBRAS E INSTALAÇÕES	0.01.00	49.000,00			
4.4.90.52	EQUIPAMENTOS E MATERIAL PERMANENTE	0.01.00	60.000,00			
<b>TOTAL</b>						<b>1.328.000,00</b>

**PREFEITURA MUNICIPAL DE IBIMIRIM**

Avenida Castro Alves, 432 - CNPJ:10105971/0001-50

Anexo 02  
Page 24

Orçamento Programa - Exercício de 2020

**NATUREZA DA DESPESA POR ORGÃO E UNIDADE**

Código	Especificação	F.R.	Elemento	Modalidade	Grupo	Categoria Econômica
PODER	12 SECRETARIA MUNICIPAL DE AGRICULTURA E MEIO AMBIENTE					
ORGÃO	02 DEPARTAMENTO DE AQUICULTURA, APICULTURA E PESCA					
UNIDADE	00 DEPARTAMENTO DE AQUICULTURA, APICULTURA E PESCA					
3.0.00.00	DESPESAS CORRENTES	0.000.000				32.000,00
3.1.00.00	PESSOAL E ENCARGOS SOCIAIS	0.000.000			13.000,00	
3.1.90.00	APLICAÇÕES DIRETAS	0.000.000		10.000,00		
3.1.90.04	CONTRATAÇÃO POR TEMPO DETERMINADO	0.01.00	2.000,00			
3.1.90.11	VENCIMENTOS E VANTAGENS FIXAS - PESSOAL CIVIL	0.01.00	5.000,00			
3.1.90.13	OBRIGAÇÕES PATRONAIS	0.01.00	3.000,00			
3.1.91.00	APLICAÇÕES DIRETAS- INTRA-ORÇAMENTÁRIAS	0.000.000		3.000,00		
3.1.91.13	OBRIGAÇÕES PATRONAIS	0.01.00	3.000,00			
3.3.00.00	OUTRAS DESPESAS CORRENTES	0.000.000			19.000,00	
3.3.90.00	APLICAÇÕES DIRETAS	0.000.000		19.000,00		
3.3.90.14	DIÁRIAS - CIVIL	0.01.00	2.000,00			
3.3.90.30	MATERIAL DE CONSUMO	0.01.00	5.000,00			
3.3.90.36	OUTROS SERVIÇOS DE TERCEIROS - PESSOA FÍSICA	0.01.00	3.000,00			
3.3.90.39	OUTROS SERVIÇOS DE TERCEIROS - PESSOA JURÍDICA	0.01.00	7.000,00			
3.3.90.47	OBRIGAÇÕES TRIBUTÁRIAS E CONTRIBUTIVAS	0.01.00	2.000,00			
<b>TOTAL</b>						<b>32.000,00</b>



**PREFEITURA MUNICIPAL DE IBIMIRIM**

Avenida Castro Alves, 432 - CNPJ:10105971/0001-50

Anexo 02  
Page 25

Orçamento Programa - Exercício de 2020

**NATUREZA DA DESPESA POR ORGÃO E UNIDADE**

Código	Especificação	F.R.	Elemento	Modalidade	Grupo	Categoria Econômica
PODER	12 SECRETARIA MUNICIPAL DE AGRICULTURA E MEIO AMBIENTE					
ORGÃO	03 DEPARTAMENTO DE MEIO AMBIENTE					
UNIDADE	00 DEPARTAMENTO DE MEIO AMBIENTE					
3.0.00.00	DESPESAS CORRENTES	0.000.000				71.000,00
3.1.00.00	PESSOAL E ENCARGOS SOCIAIS	0.000.000			22.000,00	
3.1.90.00	APLICAÇÕES DIRETAS	0.000.000		18.000,00		
3.1.90.04	CONTRATAÇÃO POR TEMPO DETERMINADO	0.01.00	8.000,00			
3.1.90.11	VENCIMENTOS E VANTAGENS FIXAS - PESSOAL CIVIL	0.01.00	5.000,00			
3.1.90.13	OBRIGAÇÕES PATRONAIS	0.01.00	5.000,00			
3.1.91.00	APLICAÇÕES DIRETAS- INTRA-ORÇAMENTÁRIAS	0.000.000		4.000,00		
3.1.91.13	OBRIGAÇÕES PATRONAIS	0.01.00	4.000,00			
3.3.00.00	OUTRAS DESPESAS CORRENTES	0.000.000			49.000,00	
3.3.90.00	APLICAÇÕES DIRETAS	0.000.000		49.000,00		
3.3.90.14	DIÁRIAS - CIVIL	0.01.00	10.000,00			
3.3.90.30	MATERIAL DE CONSUMO	0.01.00	15.000,00			
3.3.90.36	OUTROS SERVIÇOS DE TERCEIROS - PESSOA FÍSICA	0.01.00	6.000,00			
3.3.90.39	OUTROS SERVIÇOS DE TERCEIROS - PESSOA JURÍDICA	0.01.00	14.000,00			
3.3.90.47	OBRIGAÇÕES TRIBUTÁRIAS E CONTRIBUTIVAS	0.01.00	4.000,00			
4.0.00.00	DESPESAS DE CAPITAL	0.000.000				140.000,00
4.4.00.00	INVESTIMENTOS	0.000.000			140.000,00	
4.4.90.00	APLICAÇÕES DIRETAS	0.000.000		140.000,00		
4.4.90.51	OBRAS E INSTALAÇÕES	0.01.00	110.000,00			
4.4.90.52	EQUIPAMENTOS E MATERIAL PERMANENTE	0.01.00	30.000,00			
<b>TOTAL</b>						<b>211.000,00</b>

A

**PREFEITURA MUNICIPAL DE IBIMIRIM**

Avenida Castro Alves, 432 - CNPJ:10105971/0001-50

Anexo 02

Page 26

Orçamento Programa - Exercício de 2020

**NATUREZA DA DESPESA POR ORGÃO E UNIDADE**

Código	Especificação	F.R.	Elemento	Modalidade	Grupo	Categoria Econômica
3.0.00.00	DESPESAS CORRENTES	0.000.000				282.000,00
3.3.00.00	OUTRAS DESPESAS CORRENTES	0.000.000			282.000,00	
3.3.90.00	APLICAÇÕES DIRETAS	0.000.000		282.000,00		
3.3.90.30	MATERIAL DE CONSUMO	0.01.00	95.000,00			
3.3.90.36	OUTROS SERVIÇOS DE TERCEIROS - PESSOA FÍSICA	0.01.00	88.000,00			
3.3.90.39	OUTROS SERVIÇOS DE TERCEIROS - PESSOA JURÍDICA	0.01.00	77.000,00			
3.3.90.47	OBRIGAÇÕES TRIBUTÁRIAS E CONTRIBUTIVAS	0.01.00	22.000,00			
4.0.00.00	DESPESAS DE CAPITAL	0.000.000				170.000,00
4.4.00.00	INVESTIMENTOS	0.000.000			170.000,00	
4.4.90.00	APLICAÇÕES DIRETAS	0.000.000		170.000,00		
4.4.90.51	OBRAS E INSTALAÇÕES	0.01.00	170.000,00			
<b>TOTAL</b>						<b>452.000,00</b>

A





Orçamento Programa - Exercício de 2020  
**NATUREZA DA DESPESA POR ORGÃO E UNIDADE**

PODER	14 ENTIDADES SUPERVISIONADAS					
ORGÃO	01 FUNDO MUNICIPAL DE SAÚDE					
UNIDADE	00 FUNDO MUNICIPAL DE SAÚDE					
Código	Especificação	F.R.	Elemento	Modalidade	Grupo	Categoria Econômica
3.0.00.00	DESPESAS CORRENTES	0.000.000				13.999.000,00
3.1.00.00	PESSOAL E ENCARGOS SOCIAIS	0.000.000			8.684.000,00	
3.1.90.00	APLICAÇÕES DIRETAS	0.000.000		8.073.000,00		
3.1.90.04	CONTRATAÇÃO POR TEMPO DETERMINADO	0.01.00	1.666.000,00			
3.1.90.04	CONTRATAÇÃO POR TEMPO DETERMINADO	0.04.11	2.220.000,00			
3.1.90.11	VENCIMENTOS E VANTAGENS FIXAS - PESSOAL CIVIL	0.01.00	994.000,00			
3.1.90.11	VENCIMENTOS E VANTAGENS FIXAS - PESSOAL CIVIL	0.04.11	2.160.000,00			
3.1.90.13	OBRIGAÇÕES PATRONAIS	0.01.00	406.000,00			
3.1.90.13	OBRIGAÇÕES PATRONAIS	0.04.11	561.000,00			
3.1.90.92	DESPESAS DE EXERCÍCIOS ANTERIORES	0.01.00	9.000,00			
3.1.90.92	DESPESAS DE EXERCÍCIOS ANTERIORES	0.04.11	6.000,00			
3.1.90.94	INDENIZAÇÕES E RESTITUIÇÕES TRABALHISTAS	0.01.00	22.000,00			
3.1.90.94	INDENIZAÇÕES E RESTITUIÇÕES TRABALHISTAS	0.04.11	29.000,00			
3.1.91.00	APLICAÇÕES DIRETAS- INTRA-ORÇAMENTÁRIAS	0.000.000		611.000,00		
3.1.91.13	OBRIGAÇÕES PATRONAIS	0.01.00	416.000,00			
3.1.91.13	OBRIGAÇÕES PATRONAIS	0.04.11	195.000,00			
3.3.00.00	OUTRAS DESPESAS CORRENTES	0.000.000			5.315.000,00	
3.3.90.00	APLICAÇÕES DIRETAS	0.000.000		5.315.000,00		
3.3.90.14	DIÁRIAS - CIVIL	0.01.00	41.000,00			
3.3.90.14	DIÁRIAS - CIVIL	0.04.11	22.000,00			
3.3.90.30	MATERIAL DE CONSUMO	0.01.00	417.000,00			
3.3.90.30	MATERIAL DE CONSUMO	0.04.11	1.449.000,00			
3.3.90.32	MATERIAL, BEM OU SERVIÇO PARA DISTRIBUIÇÃO GRATUIT	0.01.00	61.000,00			
3.3.90.32	MATERIAL, BEM OU SERVIÇO PARA DISTRIBUIÇÃO GRATUIT	0.04.11	52.000,00			
3.3.90.35	SERVIÇOS DE CONSULTORIA	0.01.00	89.000,00			
3.3.90.35	SERVIÇOS DE CONSULTORIA	0.04.11	5.000,00			
3.3.90.36	OUTROS SERVIÇOS DE TERCEIROS - PESSOA FÍSICA	0.01.00	44.000,00			
3.3.90.36	OUTROS SERVIÇOS DE TERCEIROS - PESSOA FÍSICA	0.04.11	105.000,00			
3.3.90.39	OUTROS SERVIÇOS DE TERCEIROS - PESSOA JURÍDICA	0.01.00	368.000,00			
3.3.90.39	OUTROS SERVIÇOS DE TERCEIROS - PESSOA JURÍDICA	0.02.12	920.000,00			
3.3.90.39	OUTROS SERVIÇOS DE TERCEIROS - PESSOA JURÍDICA	0.04.11	1.488.000,00			
3.3.90.47	OBRIGAÇÕES TRIBUTÁRIAS E CONTRIBUTIVAS	0.01.00	24.000,00			
3.3.90.47	OBRIGAÇÕES TRIBUTÁRIAS E CONTRIBUTIVAS	0.04.11	31.000,00			
3.3.90.48	OUTROS AUXÍLIOS FINANCEIROS A PESSOA FÍSICA	0.01.00	40.000,00			
3.3.90.48	OUTROS AUXÍLIOS FINANCEIROS A PESSOA FÍSICA	0.04.11	20.000,00			
3.3.90.92	DESPESAS DE EXERCÍCIOS ANTERIORES	0.01.00	21.000,00			
3.3.90.92	DESPESAS DE EXERCÍCIOS ANTERIORES	0.04.11	66.000,00			
3.3.90.93	INDENIZAÇÕES E RESTITUIÇÕES	0.01.00	2.000,00			
3.3.90.93	INDENIZAÇÕES E RESTITUIÇÕES	0.02.12	50.000,00			
4.0.00.00	DESPESAS DE CAPITAL	0.000.000				1.469.000,00
4.4.00.00	INVESTIMENTOS	0.000.000			1.467.000,00	
4.4.90.00	APLICAÇÕES DIRETAS	0.000.000		1.467.000,00		
4.4.90.51	OBRAS E INSTALAÇÕES	0.01.00	113.000,00			
4.4.90.51	OBRAS E INSTALAÇÕES	0.02.12	75.000,00			
4.4.90.51	OBRAS E INSTALAÇÕES	0.04.11	176.000,00			
4.4.90.52	EQUIPAMENTOS E MATERIAL PERMANENTE	0.01.00	76.000,00			

**PREFEITURA MUNICIPAL DE IBIMIRIM**

Avenida Castro Alves, 432 - CNPJ:10105971/0001-50

Anexo 02  
Page 28

Orçamento Programa - Exercício de 2020

**NATUREZA DA DESPESA POR ORGÃO E UNIDADE**

PODER		14 ENTIDADES SUPERVISIONADAS				
ORGÃO		01 FUNDO MUNICIPAL DE SAÚDE				
UNIDADE		00 FUNDO MUNICIPAL DE SAÚDE				
Código	Especificação	F.R.	Elemento	Modalidade	Grupo	Categoria Econômica
4.4.90.52	EQUIPAMENTOS E MATERIAL PERMANENTE	0.02.12	473.000,00			
4.4.90.52	EQUIPAMENTOS E MATERIAL PERMANENTE	0.04.11	542.000,00			
4.4.90.61	AQUISIÇÃO DE IMÓVEIS	0.01.00	10.000,00			
4.4.90.92	DESPESAS DE EXERCÍCIOS ANTERIORES	0.02.12	2.000,00			
4.6.00.00	AMORTIZAÇÃO DA DÍVIDA	0.000.000			2.000,00	
4.6.90.00	APLICAÇÕES DIRETAS	0.000.000		2.000,00		
4.6.90.71	PRINCIPAL DA DÍVIDA CONTRATUAL RESGATADA	0.01.00	2.000,00			
<b>TOTAL</b>						<b>15.468.000,00</b>



**PREFEITURA MUNICIPAL DE IBIMIRIM**

Avenida Castro Alves, 432 - CNPJ:10105971/0001-50

Anexo 02

Page 29

Orçamento Programa - Exercício de 2020

**NATUREZA DA DESPESA POR ORGÃO E UNIDADE**

PODER		14 ENTIDADES SUPERVISIONADAS				
ORGÃO		02 FUNDO MUNICIPAL DE DIREITOS DA CRIANÇA E DO ADOLESCENTE				
UNIDADE		00 FUNDO MUNICIPAL DE DIREITOS DA CRIANÇA E DO ADOLESCENTE				
Código	Especificação	F.R.	Elemento	Modalidade	Grupo	Categoria Econômica
3.0.00.00	DESPESAS CORRENTES	0.000.000				510.000,00
3.1.00.00	PESSOAL E ENCARGOS SOCIAIS	0.000.000			23.000,00	
3.1.90.00	APLICAÇÕES DIRETAS	0.000.000		20.000,00		
3.1.90.04	CONTRATAÇÃO POR TEMPO DETERMINADO	0.01.00	10.000,00			
3.1.90.11	VENCIMENTOS E VANTAGENS FIXAS - PESSOAL CIVIL	0.01.00	7.000,00			
3.1.90.13	OBRIGAÇÕES PATRONAIS	0.01.00	3.000,00			
3.1.91.00	APLICAÇÕES DIRETAS- INTRA-ORÇAMENTÁRIAS	0.000.000		3.000,00		
3.1.91.13	OBRIGAÇÕES PATRONAIS	0.01.00	3.000,00			
3.3.00.00	OUTRAS DESPESAS CORRENTES	0.000.000			487.000,00	
3.3.50.00	TRANSFERÊNCIAS A INSTITUIÇÕES PRIVADAS SEM FINS LUCR	0.000.000		400.000,00		
3.3.50.43	SUBVENÇÕES SOCIAIS	0.01.00	200.000,00			
3.3.50.43	SUBVENÇÕES SOCIAIS	0.02.16	200.000,00			
3.3.90.00	APLICAÇÕES DIRETAS	0.000.000		87.000,00		
3.3.90.14	DIÁRIAS - CIVIL	0.01.00	10.000,00			
3.3.90.30	MATERIAL DE CONSUMO	0.01.00	10.000,00			
3.3.90.32	MATERIAL, BEM OU SERVIÇO PARA DISTRIBUIÇÃO GRATUIT	0.01.00	5.000,00			
3.3.90.35	SERVIÇOS DE CONSULTORIA	0.01.00	30.000,00			
3.3.90.36	OUTROS SERVIÇOS DE TERCEIROS - PESSOA FÍSICA	0.01.00	9.000,00			
3.3.90.39	OUTROS SERVIÇOS DE TERCEIROS - PESSOA JURÍDICA	0.01.00	20.000,00			
3.3.90.47	OBRIGAÇÕES TRIBUTÁRIAS E CONTRIBUTIVAS	0.01.00	3.000,00			
4.0.00.00	DESPESAS DE CAPITAL	0.000.000				70.000,00
4.4.00.00	INVESTIMENTOS	0.000.000			70.000,00	
4.4.90.00	APLICAÇÕES DIRETAS	0.000.000		70.000,00		
4.4.90.51	OBRAS E INSTALAÇÕES	0.01.00	20.000,00			
4.4.90.52	EQUIPAMENTOS E MATERIAL PERMANENTE	0.01.00	50.000,00			
<b>TOTAL</b>						<b>580.000,00</b>



Orçamento Programa - Exercício de 2020  
**NATUREZA DA DESPESA POR ORGÃO E UNIDADE**

Código	Especificação	F.R.	Elemento	Modalidade	Grupo	Categoria Econômica
PODER	14 ENTIDADES SUPERVISIONADAS					
ORGÃO	03 FUNDO DE DESENVOLVIMENTO DO ENSINO FUNDAMENTAL - FUNDEB					
UNIDADE	00 FUNDO DE DESENVOLVIMENTO DO ENSINO FUNDAMENTAL - FUNDEB					
3.0.00.00	DESPESAS CORRENTES	0.000.000				15.361.000,00
3.1.00.00	PESSOAL E ENCARGOS SOCIAIS	0.000.000			12.422.000,00	
3.1.90.00	APLICAÇÕES DIRETAS	0.000.000		10.597.000,00		
3.1.90.04	CONTRATAÇÃO POR TEMPO DETERMINADO	0.02.06	1.283.000,00			
3.1.90.11	VENCIMENTOS E VANTAGENS FIXAS - PESSOAL CIVIL	0.02.06	7.309.000,00			
3.1.90.11	VENCIMENTOS E VANTAGENS FIXAS - PESSOAL CIVIL	0.02.07	1.395.000,00			
3.1.90.13	OBRIGAÇÕES PATRONAIS	0.02.06	572.000,00			
3.1.90.94	INDENIZAÇÕES E RESTITUIÇÕES TRABALHISTAS	0.02.06	33.000,00			
3.1.90.94	INDENIZAÇÕES E RESTITUIÇÕES TRABALHISTAS	0.02.07	5.000,00			
3.1.91.00	APLICAÇÕES DIRETAS- INTRA-ORÇAMENTÁRIAS	0.000.000		1.825.000,00		
3.1.91.13	OBRIGAÇÕES PATRONAIS	0.02.06	1.525.000,00			
3.1.91.13	OBRIGAÇÕES PATRONAIS	0.02.07	300.000,00			
3.3.00.00	OUTRAS DESPESAS CORRENTES	0.000.000			2.939.000,00	
3.3.90.00	APLICAÇÕES DIRETAS	0.000.000		2.939.000,00		
3.3.90.14	DIÁRIAS - CIVIL	0.02.06	20.000,00			
3.3.90.30	MATERIAL DE CONSUMO	0.02.06	851.000,00			
3.3.90.30	MATERIAL DE CONSUMO	0.02.21	5.000,00			
3.3.90.32	MATERIAL, BEM OU SERVIÇO PARA DISTRIBUIÇÃO GRATUITA	0.02.06	97.000,00			
3.3.90.35	SERVIÇOS DE CONSULTORIA	0.02.06	40.000,00			
3.3.90.36	OUTROS SERVIÇOS DE TERCEIROS - PESSOA FÍSICA	0.02.06	523.000,00			
3.3.90.39	OUTROS SERVIÇOS DE TERCEIROS - PESSOA JURÍDICA	0.02.06	1.347.000,00			
3.3.90.39	OUTROS SERVIÇOS DE TERCEIROS - PESSOA JURÍDICA	0.02.21	5.000,00			
3.3.90.47	OBRIGAÇÕES TRIBUTÁRIAS E CONTRIBUTIVAS	0.02.06	46.000,00			
3.3.90.93	INDENIZAÇÕES E RESTITUIÇÕES	0.02.06	5.000,00			
4.0.00.00	DESPESAS DE CAPITAL	0.000.000				120.000,00
4.4.00.00	INVESTIMENTOS	0.000.000			120.000,00	
4.4.90.00	APLICAÇÕES DIRETAS	0.000.000		120.000,00		
4.4.90.51	OBRAS E INSTALAÇÕES	0.02.06	40.000,00			
4.4.90.52	EQUIPAMENTOS E MATERIAL PERMANENTE	0.02.06	80.000,00			
<b>TOTAL</b>						<b>15.481.000,00</b>

1





**PREFEITURA MUNICIPAL DE IBIRIMIR**  
Avenida Castro Alves, 432 - CNPJ:10105971/0001-50

Anexo 02  
Page 31

Orçamento Programa - Exercício de 2020  
**NATUREZA DA DESPESA POR ORGÃO E UNIDADE**

PODER	14 ENTIDADES SUPERVISIONADAS					
ORGÃO	04 FUNDO MUNICIPAL DE AÇÃO SOCIAL					
UNIDADE	00 FUNDO MUNICIPAL DE AÇÃO SOCIAL					
Código	Especificação	F.R.	Elemento	Modalidade	Grupo	Categoria Econômica
3.0.00.00	DESPESAS CORRENTES	0.000.000				2.716.000,00
3.1.00.00	PESSOAL E ENCARGOS SOCIAIS	0.000.000			1.269.000,00	
3.1.90.00	APLICAÇÕES DIRETAS	0.000.000		1.093.000,00		
3.1.90.04	CONTRATAÇÃO POR TEMPO DETERMINADO	0.01.00	459.000,00			
3.1.90.04	CONTRATAÇÃO POR TEMPO DETERMINADO	0.02.15	77.000,00			
3.1.90.11	VENCIMENTOS E VANTAGENS FIXAS - PESSOAL CIVIL	0.01.00	416.000,00			
3.1.90.11	VENCIMENTOS E VANTAGENS FIXAS - PESSOAL CIVIL	0.02.15	33.000,00			
3.1.90.13	OBRIGAÇÕES PATRONAIS	0.01.00	66.000,00			
3.1.90.13	OBRIGAÇÕES PATRONAIS	0.02.15	30.000,00			
3.1.90.92	DESPESAS DE EXERCÍCIOS ANTERIORES	0.01.00	2.000,00			
3.1.90.94	INDENIZAÇÕES E RESTITUIÇÕES TRABALHISTAS	0.01.00	10.000,00			
3.1.91.00	APLICAÇÕES DIRETAS- INTRA-ORÇAMENTÁRIAS	0.000.000		176.000,00		
3.1.91.13	OBRIGAÇÕES PATRONAIS	0.01.00	159.000,00			
3.1.91.13	OBRIGAÇÕES PATRONAIS	0.02.15	17.000,00			
3.3.00.00	OUTRAS DESPESAS CORRENTES	0.000.000			1.447.000,00	
3.3.50.00	TRANSFERÊNCIAS A INSTITUIÇÕES PRIVADAS SEM FINS LUCR	0.000.000		36.000,00		
3.3.50.43	SUBVENÇÕES SOCIAIS	0.01.00	36.000,00			
3.3.90.00	APLICAÇÕES DIRETAS	0.000.000		1.411.000,00		
3.3.90.14	DIÁRIAS - CIVIL	0.01.00	26.000,00			
3.3.90.14	DIÁRIAS - CIVIL	0.02.15	31.000,00			
3.3.90.30	MATERIAL DE CONSUMO	0.01.00	227.000,00			
3.3.90.30	MATERIAL DE CONSUMO	0.02.15	168.000,00			
3.3.90.32	MATERIAL, BEM OU SERVIÇO PARA DISTRIBUIÇÃO GRATUIT	0.01.00	30.000,00			
3.3.90.32	MATERIAL, BEM OU SERVIÇO PARA DISTRIBUIÇÃO GRATUIT	0.02.15	20.000,00			
3.3.90.33	PASSAGENS E DESPESAS COM LOCOMOÇÃO	0.02.15	3.000,00			
3.3.90.35	SERVIÇOS DE CONSULTORIA	0.01.00	46.000,00			
3.3.90.35	SERVIÇOS DE CONSULTORIA	0.02.15	2.000,00			
3.3.90.36	OUTROS SERVIÇOS DE TERCEIROS - PESSOA FÍSICA	0.01.00	155.000,00			
3.3.90.36	OUTROS SERVIÇOS DE TERCEIROS - PESSOA FÍSICA	0.02.15	122.000,00			
3.3.90.36	OUTROS SERVIÇOS DE TERCEIROS - PESSOA FÍSICA	0.02.16	25.000,00			
3.3.90.39	OUTROS SERVIÇOS DE TERCEIROS - PESSOA JURÍDICA	0.01.00	225.000,00			
3.3.90.39	OUTROS SERVIÇOS DE TERCEIROS - PESSOA JURÍDICA	0.02.15	175.000,00			
3.3.90.39	OUTROS SERVIÇOS DE TERCEIROS - PESSOA JURÍDICA	0.02.16	28.000,00			
3.3.90.47	OBRIGAÇÕES TRIBUTÁRIAS E CONTRIBUTIVAS	0.01.00	59.000,00			
3.3.90.47	OBRIGAÇÕES TRIBUTÁRIAS E CONTRIBUTIVAS	0.02.15	26.000,00			
3.3.90.47	OBRIGAÇÕES TRIBUTÁRIAS E CONTRIBUTIVAS	0.02.16	7.000,00			
3.3.90.48	OUTROS AUXÍLIOS FINANCEIROS A PESSOA FÍSICA	0.01.00	25.000,00			
3.3.90.92	DESPESAS DE EXERCÍCIOS ANTERIORES	0.01.00	11.000,00			
4.0.00.00	DESPESAS DE CAPITAL	0.000.000				284.000,00
4.4.00.00	INVESTIMENTOS	0.000.000			284.000,00	
4.4.90.00	APLICAÇÕES DIRETAS	0.000.000		284.000,00		
4.4.90.51	OBRAS E INSTALAÇÕES	0.01.00	43.000,00			
4.4.90.52	EQUIPAMENTOS E MATERIAL PERMANENTE	0.01.00	115.000,00			
4.4.90.52	EQUIPAMENTOS E MATERIAL PERMANENTE	0.02.15	116.000,00			
4.4.90.52	EQUIPAMENTOS E MATERIAL PERMANENTE	0.02.16	10.000,00			



**PREFEITURA MUNICIPAL DE IBIMIRIM**

Avenida Castro Alves, 432 - CNPJ:10105971/0001-50

Anexo 02

Page 32

Orçamento Programa - Exercício de 2020

**NATUREZA DA DESPESA POR ORGÃO E UNIDADE**

PODER	14 ENTIDADES SUPERVISIONADAS					
ORGÃO	04 FUNDO MUNICIPAL DE AÇÃO SOCIAL					
UNIDADE	00 FUNDO MUNICIPAL DE AÇÃO SOCIAL					
Código	Especificação	F.R.	Elemento	Modalidade	Grupo	Categoria Econômica
TOTAL						3.000.000,00

1





Orçamento Programa - Exercício de 2020  
**NATUREZA DA DESPESA POR ORGÃO E UNIDADE**

PODER	14 ENTIDADES SUPERVISIONADAS					
ORGÃO	06 INSTITUTO PREV. DOS SERV. MUNICIPAIS DE IBIMIRIM					
UNIDADE	00 INSTITUTO PREV. DOS SERV. MUNICIPAIS DE IBIMIRIM					
Código	Especificação	F.R.	Elemento	Modalidade	Grupo	Categoria Econômica
3.0.00.00	DESPESAS CORRENTES	0.000.000				4.649.000,00
3.1.00.00	PESSOAL E ENCARGOS SOCIAIS	0.000.000			4.406.000,00	
3.1.90.00	APLICAÇÕES DIRETAS	0.000.000		4.405.000,00		
3.1.90.01	APOSENTADORIAS, RESERVA REMUNERADA E REFORMAS	0.22.00	3.575.000,00			
3.1.90.03	PENSÕES	0.22.00	700.000,00			
3.1.90.04	CONTRATAÇÃO POR TEMPO DETERMINADO	0.22.00	1.000,00			
3.1.90.05	OUTROS BENEFÍCIOS PREVIDENCIÁRIOS	0.22.00	120.000,00			
3.1.90.11	VENCIMENTOS E VANTAGENS FIXAS - PESSOAL CIVIL	0.22.00	1.000,00			
3.1.90.13	OBRIGAÇÕES PATRONAIS	0.22.00	1.000,00			
3.1.90.91	SENTENÇAS JUDICIAIS	0.22.00	2.000,00			
3.1.90.92	DESPESAS DE EXERCÍCIOS ANTERIORES	0.22.00	5.000,00			
3.1.91.00	APLICAÇÕES DIRETAS- INTRA-ORÇAMENTÁRIAS	0.000.000		1.000,00		
3.1.91.13	OBRIGAÇÕES PATRONAIS	0.22.00	1.000,00			
3.3.00.00	OUTRAS DESPESAS CORRENTES	0.000.000			243.000,00	
3.3.90.00	APLICAÇÕES DIRETAS	0.000.000		243.000,00		
3.3.90.14	DIÁRIAS - CIVIL	0.22.00	6.000,00			
3.3.90.30	MATERIAL DE CONSUMO	0.22.00	10.000,00			
3.3.90.33	PASSAGENS E DESPESAS COM LOCOMOÇÃO	0.22.00	3.000,00			
3.3.90.35	SERVIÇOS DE CONSULTORIA	0.22.00	110.000,00			
3.3.90.36	OUTROS SERVIÇOS DE TERCEIROS - PESSOA FÍSICA	0.22.00	20.000,00			
3.3.90.39	OUTROS SERVIÇOS DE TERCEIROS - PESSOA JURÍDICA	0.22.00	80.000,00			
3.3.90.47	OBRIGAÇÕES TRIBUTÁRIAS E CONTRIBUTIVAS	0.22.00	5.000,00			
3.3.90.91	SENTENÇAS JUDICIAIS	0.22.00	2.000,00			
3.3.90.92	DESPESAS DE EXERCÍCIOS ANTERIORES	0.22.00	3.000,00			
3.3.90.93	INDENIZAÇÕES E RESTITUIÇÕES	0.22.00	4.000,00			
4.0.00.00	DESPESAS DE CAPITAL	0.000.000				17.000,00
4.4.00.00	INVESTIMENTOS	0.000.000			15.000,00	
4.4.90.00	APLICAÇÕES DIRETAS	0.000.000		15.000,00		
4.4.90.51	OBRAS E INSTALAÇÕES	0.22.00	3.000,00			
4.4.90.52	EQUIPAMENTOS E MATERIAL PERMANENTE	0.22.00	11.000,00			
4.4.90.61	AQUISIÇÃO DE IMÓVEIS	0.22.00	1.000,00			
4.6.00.00	AMORTIZAÇÃO DA DÍVIDA	0.000.000			2.000,00	
4.6.90.00	APLICAÇÕES DIRETAS	0.000.000		2.000,00		
4.6.90.71	PRINCIPAL DA DÍVIDA CONTRATUAL RESGATADA	0.22.00	2.000,00			
<b>TOTAL</b>						<b>4.666.000,00</b>



**PREFEITURA MUNICIPAL DE IBIMIRIM**

Avenida Castro Alves, 432 - CNPJ:10105971/0001-50

Orçamento Programa - Exercício de 2020

**NATUREZA DA DESPESA POR ORGÃO E UNIDADE**

Anexo 02  
Page 34

TOTAL GERAL

65.865.000,00

1



**PREFEITURA MUNICIPAL DE IBIMIRIM**

Avenida Castro Alves, 432 - CNPJ:10105971/0001-50

Orçamento Programa - Exercício de 2020

Anexo 02

Page 1

**NATUREZA DA DESPESA**

Código	Especificação	Elemento	Modalidade	Grupo	Categoria Econômica
30.00.00	DESPESAS CORRENTES				58.826.000,00
31.00.00	PESSOAL E ENCARGOS SOCIAIS			35.212.000,00	
31.90.00	APLICAÇÕES DIRETAS		32.099.000,00		
31.90.01	APOSENTADORIAS, RESERVA REMUNERADA E REFORMAS	3.575.000,00			
31.90.03	PENSOES	700.000,00			
31.90.04	CONTRATAÇÃO POR TEMPO DETERMINADO	6.916.000,00			
31.90.05	OUTROS BENEFICIOS PREVIDENCIARIOS	120.000,00			
31.90.11	VENCIMENTOS E VANTAGENS FIXAS - PESSOAL CIVIL	17.598.000,00			
31.90.13	OBRIGAÇÕES PATRONAIS	2.786.000,00			
31.90.16	OUTRAS DESPESAS VARIÁVEIS - PESSOAL CIVIL	10.000,00			
31.90.91	SENTENÇAS JUDICIAIS	207.000,00			
31.90.92	DESPESAS DE EXERCÍCIOS ANTERIORES	37.000,00			
31.90.94	INDENIZAÇÕES E RESTITUIÇÕES TRABALHISTAS	150.000,00			
31.91.00	APLICAÇÕES DIRETAS- INTRA-ORÇAMENTÁRIAS		3.113.000,00		
31.91.13	OBRIGAÇÕES PATRONAIS	3.113.000,00			
32.00.00	JUROS E ENCARGOS DA DÍVIDA			5.000,00	
32.90.00	APLICAÇÕES DIRETAS		5.000,00		
32.90.21	JUROS SOBRE A DÍVIDA POR CONTRATO	3.000,00			
32.90.22	OUTROS ENCARGOS SOBRE A DÍVIDA POR CONTRATO	2.000,00			
33.00.00	OUTRAS DESPESAS CORRENTES			23.609.000,00	
33.50.00	TRANSFERÊNCIAS A INSTITUIÇÕES PRIVADAS SEM FINS LUCRATIVOS		436.000,00		
33.50.43	SUBVENÇÕES SOCIAIS	436.000,00			
33.90.00	APLICAÇÕES DIRETAS		23.173.000,00		
33.90.14	DIARIAS - CIVIL	493.000,00			
33.90.30	MATERIAL DE CONSUMO	6.922.000,00			
33.90.31	PREMIAÇÕES CULTURAIS, ARTÍSTICAS, CIENTÍFICAS, DESPORTIVAS E	52.000,00			
33.90.32	MATERIAL, BEM OU SERVIÇO PARA DISTRIBUIÇÃO GRATUITA	265.000,00			
33.90.33	PASSAGENS E DESPESAS COM LOCOMOÇÃO	28.000,00			
33.90.35	SERVIÇOS DE CONSULTORIA	835.000,00			
33.90.36	OUTROS SERVIÇOS DE TERCEIROS - PESSOA FÍSICA	2.745.000,00			
33.90.39	OUTROS SERVIÇOS DE TERCEIROS - PESSOA JURÍDICA	9.700.000,00			
33.90.47	OBRIGAÇÕES TRIBUTÁRIAS E CONTRIBUTIVAS	824.000,00			
33.90.48	OUTROS AUXÍLIOS FINANCEIROS A PESSOA FÍSICA	157.000,00			
33.90.91	SENTENÇAS JUDICIAIS	604.000,00			
33.90.92	DESPESAS DE EXERCÍCIOS ANTERIORES	343.000,00			
33.90.93	INDENIZAÇÕES E RESTITUIÇÕES	205.000,00			
40.00.00	DESPESAS DE CAPITAL				5.162.000,00
44.00.00	INVESTIMENTOS			4.465.000,00	
44.90.00	APLICAÇÕES DIRETAS		4.465.000,00		
44.90.51	OBRAS E INSTALAÇÕES	1.508.000,00			
44.90.52	EQUIPAMENTOS E MATERIAL PERMANENTE	2.828.000,00			
44.90.61	AQUISIÇÃO DE IMÓVEIS	127.000,00			
44.90.92	DESPESAS DE EXERCÍCIOS ANTERIORES	2.000,00			
46.00.00	AMORTIZAÇÃO DA DÍVIDA			697.000,00	
46.90.00	APLICAÇÕES DIRETAS		567.000,00		
46.90.71	PRINCIPAL DA DÍVIDA CONTRATUAL RESGATADA	567.000,00			
46.91.00	APLICAÇÕES DIRETAS- INTRA-ORÇAMENTÁRIAS		130.000,00		
46.91.71	PRINCIPAL DA DÍVIDA CONTRATUAL RESGATADA	130.000,00			
90.00.00	RESERVA DE CONTINGÊNCIA				1.877.000,00
99.00.00	RESERVA DE CONTINGÊNCIA			1.877.000,00	
99.99.00	A DEFINIR		1.877.000,00		
99.99.99	A CLASSIFICAR	1.877.000,00			







**PROGRAMA DE TRABALHO**  
(Inc.II, § 2º, Art.2º)

**01 PODER LEGISLATIVO**  
**01 LEGISLATIVO MUNICIPAL**

Código	Especificação	Operação Especial	Projetos	Atividades	Total
01	Legislativa		130.000,00	2.350.000,00	2.480.000,00
01	031 Ação Legislativa		130.000,00	2.350.000,00	2.480.000,00
01	031 0001 ATIVIDADES LEGISLATIVAS		130.000,00	2.350.000,00	2.480.000,00
01.031.0001.1001.0000	CONSTRUÇÃO, REF E AMPLIAÇÃO DO PRÉDIO DA CÂMARA		40.000,00		40.000,00
01.031.0001.1002.0000	AQUISIÇÃO DE MÓVEIS, MÁQUINAS, EQUIPAMENTOS DIVERSOS E VEÍCULOS		80.000,00		80.000,00
01.031.0001.1003.0000	AQUISIÇÃO DE IMÓVEIS		10.000,00		10.000,00
01.031.0001.2001.0000	MANUT. DAS ATIVIDADES LEGISLATIVAS E ADMINISTRATIVAS DA CÂMARA			2.280.000,00	2.280.000,00
01.031.0001.2002.0000	PAGAMENTO DE DESPESAS DE EXERCÍCIOS ANTERIORES			2.000,00	2.000,00
01.031.0001.2163.0000	DISPÊNDIOS COM INDENIZAÇÕES E RESTITUIÇÕES			68.000,00	68.000,00
01	124 Controle Interno			80.000,00	80.000,00
01	124 0001 ATIVIDADES LEGISLATIVAS			80.000,00	80.000,00
01.124.0001.2003.0000	MANUTENÇÃO DO SISTEMA DE CONTROLE INTERNO DA CÂMARA			80.000,00	80.000,00
28	Encargos Especiais	440.000,00			440.000,00
28	846 Outros Encargos Especiais	440.000,00			440.000,00
28	846 0001 ATIVIDADES LEGISLATIVAS	440.000,00			440.000,00
28.846.0001.0104.0000	CONTRIBUIÇÕES PATRONAIS DO PODER LEGISLATIVO MUNICIPAL	440.000,00			440.000,00
TOTAL		440.000,00	130.000,00	2.430.000,00	3.000.000,00



**PROGRAMA DE TRABALHO**  
(Inc.II, § 2º, Art.2º)

**02 PODER EXECUTIVO**

**01 PROCURADORIA JURÍDICA**

Código	Especificação	Operação Especial	Projetos	Atividades	Total
04	Administração			235.000,00	235.000,00
04	122 Administração Geral			235.000,00	235.000,00
04	122 0005 JUSTIÇA E DEFESA SOCIAL			235.000,00	235.000,00
04.122.0005.2010.0000	MANUTENÇÃO DA PROCURADORIA MUNICIPAL			235.000,00	235.000,00
TOTAL		0,00	0,00	235.000,00	235.000,00

1





**PROGRAMA DE TRABALHO**  
(Inc. II, § 2º, Art. 2º)

**02 PODER EXECUTIVO**

**03 ASSESSORIA EXECUTIVA**

Código	Especificação	Operação Especial	Projetos	Atividades	T o t a l
04	Administração		5.000,00	927.000,00	932.000,00
04	122 Administração Geral		5.000,00	927.000,00	932.000,00
04	122 0002 GESTÃO SUPERIOR DO MUNICÍPIO		5.000,00	927.000,00	932.000,00
04.122.0002.1004.0000	CONST. REFORMA E/OU AMPL. DE PRÉDIOS DO PODER EXECUTIVO		5.000,00		5.000,00
04.122.0002.2004.0000	GESTÃO DE PESSOAL DO GABINETE DO PREFEITO			307.000,00	307.000,00
04.122.0002.2005.0000	MANUTENÇÃO DAS ATIVIDADES DO GABINETE DO PREFEITO			560.000,00	560.000,00
04.122.0002.2006.0000	DIVULGAÇÃO INSTITUCIONAL			60.000,00	60.000,00
04	124 Controle Interno		5.000,00	90.000,00	95.000,00
04	124 0004 PROGRAMA MUNICIPAL DE CONTROLE INTERNO		5.000,00	90.000,00	95.000,00
04.124.0004.1006.0000	AQUISIÇÃO DE EQUIPAMENTOS PARA O CONTROLE INTERNO		5.000,00		5.000,00
04.124.0004.2008.0000	GESTÃO DE PESSOAL DO CONTROLE INTERNO			73.000,00	73.000,00
04.124.0004.2009.0000	MANUTENÇÃO DAS ATIVIDADES DE CONTROLE INTERNO			17.000,00	17.000,00
<b>TOTAL</b>		<b>0,00</b>	<b>10.000,00</b>	<b>1.017.000,00</b>	<b>1.027.000,00</b>



**PROGRAMA DE TRABALHO**  
(Inc. II, § 2º, Art. 2º)

**02 PODER EXECUTIVO**

**04 COORDENADORIA DA MULHER**

Código	Especificação	Operação Especial	Projetos	Atividades	T o t a l
14	Direitos da Cidadania		10.000,00	25.000,00	35.000,00
14	244 Assistência Comunitária		10.000,00	25.000,00	35.000,00
14	244 0003 DEFESA DOS DIREITOS DAS MULHERES		10.000,00	25.000,00	35.000,00
14.244.0003.1005.0000	AQUISIÇÃO DE EQUIPAMENTOS PARA A COORDENADORIA DA MULHER		10.000,00		10.000,00
14.244.0003.2007.0000	IMPL. E MANUT. DE POLITICAS DE DEF. DIREITOS DAS MULHERES			25.000,00	25.000,00
TOTAL		0,00	10.000,00	25.000,00	35.000,00

A





**PROGRAMA DE TRABALHO**  
(Inc.II, § 2º, Art.2º)

**03 SECRETARIA DE ADMINISTRAÇÃO**

**01 DEPARTAMENTO DE GESTÃO DE PATRIMÔNIO**

Código	Especificação	Operação Especial	Projetos	Atividades	T o t a l
04	Administração		15.000,00	72.000,00	87.000,00
04	122 Administração Geral		15.000,00	72.000,00	87.000,00
04	122 0008 GESTÃO DO DEPARTAMENTO DE MATERIAL E PATRIMÔNIO		15.000,00	72.000,00	87.000,00
04.122.0008.1010.0000	REFORMA E MANUTENÇÃO DE IMÓVEIS TOMBADOS		10.000,00		10.000,00
04.122.0008.1011.0000	AQ. DE EQUIPAMENTOS P/O DEPARTAMENTO DE PATRIMÔNIO		5.000,00		5.000,00
04.122.0008.2019.0000	GESTÃO DE PESSOAL DO DEPTO DE MATERIAL E PATRIMÔNIO			8.000,00	8.000,00
04.122.0008.2020.0000	MANUT. DAS ATIVIDADES DO DEPTO DE MATERIAL E PATRIMÔNIO			64.000,00	64.000,00
<b>TOTAL</b>		<b>0,00</b>	<b>15.000,00</b>	<b>72.000,00</b>	<b>87.000,00</b>



**PROGRAMA DE TRABALHO**  
(Inc.II, § 2º, Art.2º)

**03 SECRETARIA DE ADMINISTRAÇÃO**  
**02 DEPARTAMENTO DE ADMINISTRAÇÃO GERAL**

Código	Especificação	Operação Especial	Projetos	Atividades	T o t a l
04	Administração		100.000,00	2.815.000,00	2.915.000,00
04	122 Administração Geral		100.000,00	2.815.000,00	2.915.000,00
04	122 0006 GESTÃO DA SECRETARIA DE ADMINISTRAÇÃO		100.000,00	2.815.000,00	2.915.000,00
04.122.0006.1007.0000	AQUISIÇÃO DE VEÍCULOS, MÓVEIS, MÁQUINAS E EQUIPAMENTOS DIVERSOS		100.000,00		100.000,00
04.122.0006.2011.0000	GESTÃO DE PESSOAL DA SECRETARIA DE ADMINISTRAÇÃO			2.055.000,00	2.055.000,00
04.122.0006.2012.0000	MANUTENÇÃO DAS ATIVIDADES DA SEC. DE ADMINISTRAÇÃO			760.000,00	760.000,00
04	128 Formação de Recursos Humanos			46.000,00	46.000,00
04	128 0006 GESTÃO DA SECRETARIA DE ADMINISTRAÇÃO			46.000,00	46.000,00
04.128.0006.2014.0000	CAPACITAÇÃO DOS SERVIDORES MUNICIPAIS			46.000,00	46.000,00
TOTAL		0,00	100.000,00	2.861.000,00	2.961.000,00





**PROGRAMA DE TRABALHO**  
(Inc.II, § 2º, Art.2º)

**03 SECRETARIA DE ADMINISTRAÇÃO**  
**03 DEPARTAMENTO DE RECURSOS HUMANOS**

Código	Especificação	Operação Especial	Projetos	Atividades	Total
04	Administração		12.000,00	66.000,00	78.000,00
04	122 Administração Geral		12.000,00	66.000,00	78.000,00
04	122 0007 GESTÃO DO DEPARTAMENTO DE RECURSOS HUMANOS		12.000,00	66.000,00	78.000,00
04.122.0007.1009.0000	AQ. DE EQUIPAMENTOS P/ O DEPART. DE RECURSOS HUMANOS		12.000,00		12.000,00
04.122.0007.2016.0000	GESTÃO DE PESSOAL DO DEPART. DE RECURSOS HUMANOS			4.000,00	4.000,00
04.122.0007.2017.0000	MANUTENÇÃO DAS ATIVIDADES DO DEPTO. DE REC. HUMANOS			62.000,00	62.000,00
<b>TOTAL</b>		<b>0,00</b>	<b>12.000,00</b>	<b>66.000,00</b>	<b>78.000,00</b>



**PROGRAMA DE TRABALHO**  
(Inc.II, § 2º, Art.2º)

**03 SECRETARIA DE ADMINISTRAÇÃO**

**04 DEPARTAMENTO DE COMPRAS**

Código	Especificação	Operação Especial	Projetos	Atividades	Total
04	Administração			14.000,00	14.000,00
04	122 Administração Geral			14.000,00	14.000,00
04	122 0418 GESTÃO DE PESSOAL DO DEPTODE COMPRAS			14.000,00	14.000,00
04.122.0418.2894.0000	GESTÃO DE PESSOAL P/O DEPTODE COMPRAS			2.000,00	2.000,00
04.122.0418.2895.0000	GESTÃO DE PESSOAL P/A MANUTENÇÃO DO DEPTO DE COMPRAS			12.000,00	12.000,00
TOTAL		0,00	0,00	14.000,00	14.000,00





**PROGRAMA DE TRABALHO**  
(Inc. II, § 2º, Art. 2º)

**03 SECRETARIA DE ADMINISTRAÇÃO**  
**05 DEPARTAMENTO DE INFORMÁTICA**

Código	Especificação	Operação Especial	Projetos	Atividades	Total
04	Administração			14.000,00	14.000,00
04	122 Administração Geral			14.000,00	14.000,00
04	122 0419 GESTÃO DE DEPTO DE PESSOAL DE INFORMÁTICA			14.000,00	14.000,00
04.122.0419.2896.0000	GESTÃO DE PESSOAL P/ DEPTO DE INFORMÁTICA			2.000,00	2.000,00
04.122.0419.2897.0000	GESTÃO DE PESSOAL P/ A MANUTENÇÃO DO DEPTO DE INFORMÁTICA			12.000,00	12.000,00
<b>TOTAL</b>		<b>0,00</b>	<b>0,00</b>	<b>14.000,00</b>	<b>14.000,00</b>



**PROGRAMA DE TRABALHO**  
(Inc.II, § 2º, Art.2º)

**04 SECRETARIA DE FINANÇAS**

**01 DEPARTAMENTO DE ARRECADAÇÃO E TRIBUTAÇÃO**

Código	Especificação	Operação Especial	Projetos	Atividades	T o t a l
04	Administração		10.000,00	89.000,00	99.000,00
04	123 Administração Financeira		10.000,00	89.000,00	99.000,00
04	123 0009 GESTÃO DA SECRETARIA DE FINANÇAS		10.000,00	89.000,00	99.000,00
04.123.0009.1012.0000	AQ. DE VEÍC., MÓVEIS E EQ. DIV. P/ O DEPTO DE ARRECADAÇÃO		10.000,00		10.000,00
04.123.0009.2021.0000	GESTÃO DE PESSOAL DO DEPTO DE ARRECADAÇÃO E TRIBUTAÇÃO			13.000,00	13.000,00
04.123.0009.2022.0000	MANUT. DAS ATIV. DO DEPTO. DE ARRECADAÇÃO E TRIBUTAÇÃO			76.000,00	76.000,00
TOTAL		0,00	10.000,00	89.000,00	99.000,00





**PROGRAMA DE TRABALHO**  
(Inc. II, § 2º, Art. 2º)

**04 SECRETARIA DE FINANÇAS**

**02 DEPARTAMENTO DE CONTABILIDADE E TESOUREARIA**

Código	Especificação	Operação Especial	Projetos	Atividades	T o t a l
04	Administração		10.000,00	957.000,00	967.000,00
04	123 Administração Financeira		10.000,00	957.000,00	967.000,00
04	123 0009 GESTÃO DA SECRETARIA DE FINANÇAS		10.000,00	957.000,00	967.000,00
04.123.0009.1013.0000	AQ. DE VEÍC. MOVEIS E EQ. DIV P/O DEPTO DE CONTABILIDADE		10.000,00		10.000,00
04.123.0009.2023.0000	GESTÃO DE PESSOAL DO DEPTO DE CONTABILIDADE			235.000,00	235.000,00
04.123.0009.2024.0000	MANUTENÇÃO DAS ATIVIDADES DO DEPTO DE CONTABILIDADE			722.000,00	722.000,00
28	Encargos Especiais	693.000,00			693.000,00
28	843 Serviço da Dívida Interna	693.000,00			693.000,00
28	843 0009 GESTÃO DA SECRETARIA DE FINANÇAS	693.000,00			693.000,00
28.843.0009.0002.0000	AMORTIZAÇÃO DE DIVIDAS DIVERSAS	693.000,00			693.000,00
28	846 Outros Encargos Especiais	505.000,00			505.000,00
28	846 0009 GESTÃO DA SECRETARIA DE FINANÇAS	505.000,00			505.000,00
28.846.0009.0003.0000	DESPESAS DECORRENTES DE PRECATÓRIOS	505.000,00			505.000,00
99	Reserva de Contingência			1.877.000,00	1.877.000,00
99	999 Reserva de Contingência			1.877.000,00	1.877.000,00
99	999 0009 GESTÃO DA SECRETARIA DE FINANÇAS			1.877.000,00	1.877.000,00
99.999.0009.2029.0000	RESERVA DE CONTIGÊNCIA			1.877.000,00	1.877.000,00
<b>TOTAL</b>		<b>1.198.000,00</b>	<b>10.000,00</b>	<b>2.834.000,00</b>	<b>4.042.000,00</b>



**PROGRAMA DE TRABALHO**  
(Inc.II, § 2º, Art.2º)

**05 SECRETARIA MUNICIPAL DE EDUCAÇÃO, CULTURA E ESPORTES**

**01 DEPARTAMENTO DE ENSINO**

Código	Especificação	Operação Especial	Projetos	Atividades	T o t a l
12	Educação		71.000,00	2.787.000,00	2.858.000,00
12	122	Administração Geral	71.000,00	2.787.000,00	2.858.000,00
12	122	0022 GESTÃO DA DIRETORIA DE ENSINO	71.000,00	2.787.000,00	2.858.000,00
12.122.0022.1060.0000	CONST. REF. E/OU AMPL. DE IMOVEIS P/ SEC. DE EDUCAÇÃO		15.000,00		15.000,00
12.122.0022.1061.0000	AQ. DE EQUIPAMENTOS P/ SEC. DE EDUCAÇÃO		56.000,00		56.000,00
12.122.0022.2093.0000	GESTÃO DE PESSOAL DA SECRETARIA DE EDUCAÇÃO			926.000,00	926.000,00
12.122.0022.2094.0000	MANUTENÇÃO DAS ATIVIDADES DA SECRETARIA DE EDUCAÇÃO			1.789.000,00	1.789.000,00
12.122.0022.2096.0000	ASSISTÊNCIA AO ESTUDANTE CARENTE			72.000,00	72.000,00
12	125	Normatização e Fiscalização		892.000,00	892.000,00
12	125	0022 GESTÃO DA DIRETORIA DE ENSINO		892.000,00	892.000,00
12.125.0022.2095.0000	APOIO AS ATIVIDADES DOS CONSELHOS EDUCACIONAIS			892.000,00	892.000,00
12	306	Alimentação e Nutrição		790.000,00	790.000,00
12.306.0022.2097.0000	GESTÃO DA DIRETORIA DE ENSINO			790.000,00	790.000,00
12.306.0022.2097.0000	GESTÃO DA DIRETORIA DE ENSINO ESCOLAR			790.000,00	790.000,00
12	361	Ensino Fundamental	468.000,00	1.044.000,00	1.512.000,00
12	361	0022 GESTÃO DA DIRETORIA DE ENSINO	468.000,00	802.000,00	1.270.000,00
12.361.0022.1062.0000	CONST. REF. E/OU AMPLIAÇÃO DE IMOVEIS P/O ENSINO FUNDAMENTAL		27.000,00		27.000,00
12.361.0022.1063.0000	AQ. DE VEÍCULOS MOVEIS E EQ. DIVERSOS P/O ENSINO FUNDAMENTAL		441.000,00		441.000,00
12.361.0022.2098.0000	MANUT. DO PROGRAMA DINHEIRO DIRETO NA ESCOLA			36.000,00	36.000,00
12.361.0022.2099.0000	MANUTENÇÃO DO SALÁRIO EDUCAÇÃO			766.000,00	766.000,00
12	361	1221 TRANSPORTE ESCOLAR PNATE		242.000,00	242.000,00
12.361.1221.2899.0000	MANUTENÇÃO DO TRANSPORTE ESCOLAR PNATE			242.000,00	242.000,00
12	364	Ensino Superior		326.000,00	326.000,00
12	364	0022 GESTÃO DA DIRETORIA DE ENSINO		326.000,00	326.000,00
12.364.0022.2101.0000	MANUTENÇÃO DO PROGRAMA DE TRANSPORTE UNIVERSITÁRIO			326.000,00	326.000,00
12	365	Educação Infantil	374.000,00		374.000,00
12	365	0022 GESTÃO DA DIRETORIA DE ENSINO	374.000,00		374.000,00
12.365.0022.1064.0000	CONST. REF. E/OU AMPL. DE IMOVEIS P/ EDUCAÇÃO INFANTIL		23.000,00		23.000,00
12.365.0022.1065.0000	AQ. DE EQUIPAMENTOS DIVERSOS P/ EDUCAÇÃO INFANTIL		351.000,00		351.000,00
27	Desporto e Lazer			459.000,00	459.000,00
27	811	Desporto de Rendimento		459.000,00	459.000,00
27	811	0024 GESTÃO DA DIRETORIA DE ESPORTES		459.000,00	459.000,00
27.811.0024.2106.0000	MANUTENÇÃO DAS ATIVIDADES DA DIRETORIA DE ESPORTE			459.000,00	459.000,00
TOTAL		0,00	913.000,00	6.298.000,00	7.211.000,00





**PROGRAMA DE TRABALHO**  
(Inc.II, § 2º, Art.2º)

**05 SECRETARIA MUNICIPAL DE EDUCAÇÃO, CULTURA E ESPORTES**  
**02 DEPARTAMENTO DE CULTURA**

Código	Especificação	Operação Especial	Projetos	Atividades	Total
13	Cultura		5.000,00	752.000,00	757.000,00
13	392	Difusão Cultural	5.000,00	752.000,00	757.000,00
13	392	0023	GESTÃO DA DIRETORIA DE CULTURA	752.000,00	757.000,00
13.392.0023.1067.0000	AQ. DE MÓVEIS, E EQ. DIVERSOS P/DIRETORIA DE CULTURA		5.000,00		5.000,00
13.392.0023.2103.0000	GESTÃO DE PESSOAL DA DIRETORIA DE CULTURA			21.000,00	21.000,00
13.392.0023.2104.0000	MANUTENÇÃO DAS ATIVIDADES DA DIRETORIA DE CULTURA			214.000,00	214.000,00
13.392.0023.2105.0000	PROMOÇÃO E APOIO DAS FESTIVIDADES			450.000,00	450.000,00
13.392.0023.2887.0000	GESTÃO DE PESSOAL - BIBLIOTECA			67.000,00	67.000,00
<b>TOTAL</b>		<b>0,00</b>	<b>5.000,00</b>	<b>752.000,00</b>	<b>757.000,00</b>



**PROGRAMA DE TRABALHO**  
(Inc.II, § 2º, Art.2º)

**05 SECRETARIA MUNICIPAL DE EDUCAÇÃO, CULTURA E ESPORTES**  
**03 DIRETORIA DE DESPORTES**

Código	Especificação	Operação Especial	Projetos	Atividades	Total
27	Desporto e Lazer		95.000,00	122.000,00	217.000,00
27	811 Desporto de Rendimento		95.000,00	122.000,00	217.000,00
27	811 0024 GESTÃO DA DIRETORIA DE ESPORTES		95.000,00	122.000,00	217.000,00
27.811.0024.1068.0000	CONST. REF. OU AMP. DE QUADRAS, CAMPOS E OUTROS		95.000,00		95.000,00
27.811.0024.2107.0000	APOIO AOS EVENTOS E TORNEIOS ESPORTIVOS			122.000,00	122.000,00
27	812 Desporto Comunitário		40.000,00	206.000,00	246.000,00
27	812 0024 GESTÃO DA DIRETORIA DE ESPORTES		40.000,00	206.000,00	246.000,00
27.812.0024.1068.0000	CONST. REF. OU AMP. DE QUADRAS, CAMPOS E OUTROS		30.000,00		30.000,00
27.812.0024.1069.0000	AQ. DE EQUIPAMENTOS P/ DIRETORIA DE ESPORTES		10.000,00		10.000,00
27.812.0024.2106.0000	MANUTENÇÃO DAS ATIVIDADES DA DIRETORIA DE ESPORTE			119.000,00	119.000,00
27.812.0024.2107.0000	APOIO AOS EVENTOS E TORNEIOS ESPORTIVOS			87.000,00	87.000,00
TOTAL		0,00	135.000,00	328.000,00	463.000,00





**PREFEITURA MUNICIPAL DE IBIMIRIM**  
Avenida Castro Alves, 432 - CNPJ:10105971/0001-50

Orçamento Programa - Exercício de 2020  
Anexo 06  
Page 15

**PROGRAMA DE TRABALHO**  
(Inc.II, § 2º, Art.2º)

**05 SECRETARIA MUNICIPAL DE EDUCAÇÃO, CULTURA E ESPORTES**

**04 DEPARTAMENTO DE TURISMO**

Código	Especificação	Operação Especial	Projetos	Atividades	T o t a l
23	Comércio e Serviços		15.000,00	185.000,00	200.000,00
23	695 Turismo		15.000,00	185.000,00	200.000,00
23	695 0031 GESTÃO DO DEPARTAMENTO DE TURISMO		15.000,00	185.000,00	200.000,00
23.695.0031.1030.0000	IMPLANTAÇÃO DE INFRAESTRUTURA PARA PROMOÇÃO DO TURISMO		15.000,00		15.000,00
23.695.0031.2033.0000	MANUTENÇÃO DAS ATIVIDADES VOLTADAS AO TURISMO			185.000,00	185.000,00
TOTAL		0,00	15.000,00	185.000,00	200.000,00



**PROGRAMA DE TRABALHO**  
(Inc. II, § 2º, Art. 2º)

**07 SECRETARIA DE INFRA-ESTRUTURA PÚBLICA**

**01 DEPARTAMENTO DE PROJETOS DE URBANIZAÇÃO**

Código	Especificação	Operação Especial	Projetos	Atividades	Total
04	Administração		10.000,00		10.000,00
04	122 Administração Geral		10.000,00		10.000,00
04	122 0010 GESTÃO DA SEC. DE INFRAESTRUTURA PÚBLICA		10.000,00		10.000,00
04.122.0010.1016.0000	CONST. REFORMA E/OU AMPLIAÇÃO DE OBRAS CIVIS		10.000,00		10.000,00
15	Urbanismo			362.000,00	362.000,00
15	122 Administração Geral			362.000,00	362.000,00
15	122 0010 GESTÃO DA SEC. DE INFRAESTRUTURA PÚBLICA			362.000,00	362.000,00
15.122.0010.2030.0000	GESTÃO DE PESSOAL DA SECRETARIA DE OBRAS			22.000,00	22.000,00
15.122.0010.2031.0000	MANUTENÇÃO DAS ATIVIDADES DA SEC. DE OBRAS			340.000,00	340.000,00
15	451 Infra-Estrutura Urbana		430.000,00		430.000,00
15	451 0010 GESTÃO DA SEC. DE INFRAESTRUTURA PÚBLICA		430.000,00		430.000,00
15.451.0010.1017.0000	CONST. REFORMA E/OU AMPLIAÇÃO DE CENTROS CULTURAIS		10.000,00		10.000,00
15.451.0010.1018.0000	CONST. REF. E/OU AMPL. DE PRAÇAS, PARQUES E JARDINS		20.000,00		20.000,00
15.451.0010.1019.0000	CONST. REF. OU AMPLIAÇÃO DE PAVIMENTAÇÃO PÚBLICA		300.000,00		300.000,00
15.451.0010.1020.0000	AQUISIÇÃO DE IMÓVEIS		100.000,00		100.000,00
15	452 Serviços Urbanos		35.000,00	900.000,00	935.000,00
15	452 0010 GESTÃO DA SEC. DE INFRAESTRUTURA PÚBLICA		35.000,00	900.000,00	935.000,00
15.452.0010.1021.0000	CONSTRUÇÃO E AMPLIAÇÃO DE INFRAESTRUTURA URBANA		15.000,00		15.000,00
15.452.0010.1022.0000	CONSTRUÇÃO, REFORMA E/OU AMPLIAÇÃO DE CEMITÉRIOS		20.000,00		20.000,00
15.452.0010.2032.0000	MANUTENÇÃO E REPOSIÇÃO DE PAVIMENTAÇÃO			900.000,00	900.000,00
16	Habitação		5.000,00		5.000,00
16	482 Habitação Urbana		5.000,00		5.000,00
16	482 0010 GESTÃO DA SEC. DE INFRAESTRUTURA PÚBLICA		5.000,00		5.000,00
16.482.0010.1023.0000	EXECUÇÃO DE PROJETOS DE HABITAÇÃO		5.000,00		5.000,00
17	Saneamento		10.000,00		10.000,00
17	511 Saneamento Básico Rural		10.000,00		10.000,00
17	511 0010 GESTÃO DA SEC. DE INFRAESTRUTURA PÚBLICA		10.000,00		10.000,00
17.511.0010.1024.0000	CONST. E REF. DE PRIVADAS HIGIÊNICAS		10.000,00		10.000,00
17	512 Saneamento Básico Urbano		20.000,00		20.000,00
17	512 0010 GESTÃO DA SEC. DE INFRAESTRUTURA PÚBLICA		20.000,00		20.000,00
17.512.0010.1025.0000	CONSTRUÇÃO E AMPLIAÇÃO DE SANEAMENTO		20.000,00		20.000,00
22	Indústria		10.000,00		10.000,00
22	608 Promoção da Produção Agropecuária		10.000,00		10.000,00
22	608 0010 GESTÃO DA SEC. DE INFRAESTRUTURA PÚBLICA		10.000,00		10.000,00
22.608.0010.1028.0000	IMPLANTAÇÃO DE INFRAESTRUTURA E PROJETOS TURÍSTICOS		10.000,00		10.000,00





**PREFEITURA MUNICIPAL DE IBIMIRIM**  
Avenida Castro Alves, 432 - CNPJ:10105971/0001-50

Orçamento Programa - Exercício de 2020  
Anexo 06  
Page 17

**PROGRAMA DE TRABALHO**  
(Inc. II, § 2º, Art. 2º)

**07 SECRETARIA DE INFRA-ESTRUTURA PÚBLICA**  
**01 DEPARTAMENTO DE PROJETOS DE URBANIZAÇÃO**

Código	Especificação	Operação Especial	Projetos	Atividades	Total
22 661	Promoção Industrial		10.000,00		10.000,00
22 661 0010	GESTÃO DA SEC. DE INFRAESTRUTURA PÚBLICA		10.000,00		10.000,00
22.661.0010.1029.0000	IMPLANTAÇÃO DE INFRAESTRUTURA PARA POLOS INDUSTRIAIS		10.000,00		10.000,00
27	Desporto e Lazer		30.000,00		30.000,00
27 812	Desporto Comunitário		30.000,00		30.000,00
27 812 0010	GESTÃO DA SEC. DE INFRAESTRUTURA PÚBLICA		30.000,00		30.000,00
27.812.0010.1032.0000	CONST. REF. E/OU AMPL. DE OBRAS DESTINADAS AO DESPORTO		30.000,00		30.000,00
TOTAL		0,00	560.000,00	1.262.000,00	1.822.000,00



**PROGRAMA DE TRABALHO**  
(Inc. II, § 2º, Art. 2º)

**07 SECRETARIA DE INFRA-ESTRUTURA PÚBLICA**  
**02 DEPARTAMENTO DE SERVIÇOS E LIMPEZA URBANA**

Código	Especificação	Operação Especial	Projetos	Atividades	T o t a l
15	Urbanismo		10.000,00	2.181.000,00	2.191.000,00
15	122 Administração Geral		10.000,00	2.181.000,00	2.191.000,00
15	122 0010 GESTÃO DA SEC. DE INFRAESTRUTURA PÚBLICA		10.000,00	2.181.000,00	2.191.000,00
15.122.0010.1033.0000	AQ. DE VEÍCULOS, MOVEIS E EQ. PARA A SEC. DE SERV. URBANOS		10.000,00		10.000,00
15.122.0010.2034.0000	GESTÃO DE PESSOAL DA SEC. DE SERV. URBANOS			980.000,00	980.000,00
15.122.0010.2035.0000	MANUTENÇÃO DAS ATIVIDADES DA SEC. DE SERV. URBANOS			1.201.000,00	1.201.000,00
26	Transporte			23.000,00	23.000,00
26	782 Transporte Rodoviário			23.000,00	23.000,00
26	782 0010 GESTÃO DA SEC. DE INFRAESTRUTURA PÚBLICA			23.000,00	23.000,00
26.782.0010.2036.0000	PROMOVER CAMPANHAS EDUCATIVAS VOLTADAS AO TRÂNSITO			23.000,00	23.000,00
TOTAL		0,00	10.000,00	2.204.000,00	2.214.000,00





**PROGRAMA DE TRABALHO**  
(Inc.II, § 2º, Art.2º)

**07 SECRETARIA DE INFRA-ESTRUTURA PÚBLICA**

**03 DEPARTAMENTO DE FISCALIZAÇÃO E ACOMPANHAMENTO DE OBRAS**

Código	Especificação	Operação Especial	Projetos	Atividades	T o t a l
15	Urbanismo		20.000,00	55.000,00	75.000,00
15	452 Serviços Urbanos		20.000,00	55.000,00	75.000,00
15	452 0010 GESTÃO DA SEC. DE INFRAESTRUTURA PÚBLICA		20.000,00	55.000,00	75.000,00
15.452.0010.1035.0000	AQ. DE VEÍCULOS, MOV. E EQ. DIVERSOS P/A GESTÃO URBANA		20.000,00		20.000,00
15.452.0010.2037.0000	GESTÃO DE PESSOAL DO DEPTO DE GESTÃO URBANA			20.000,00	20.000,00
15.452.0010.2038.0000	MANUTENÇÃO DAS ATIVIDADES DO DEPTO DE GESTÃO URBANA			35.000,00	35.000,00
28	Encargos Especiais	50.000,00			50.000,00
28	846 Outros Encargos Especiais	50.000,00			50.000,00
28	846 0010 GESTÃO DA SEC. DE INFRAESTRUTURA PÚBLICA	50.000,00			50.000,00
28.846.0010.0004.0000	INDENIZAÇÕES E RESTITUIÇÕES DIVERSAS	50.000,00			50.000,00
TOTAL		50.000,00	20.000,00	55.000,00	125.000,00



**PROGRAMA DE TRABALHO**  
(Inc.II, § 2º, Art.2º)

**07 SECRETARIA DE INFRA-ESTRUTURA PÚBLICA**  
**04 DEPARTAMENTO DE ALMOXARIFADO E TRANSPORTE**

Código	Especificação	Operação Especial	Projetos	Atividades	Total
15	Urbanismo		20.000,00		20.000,00
15	122 Administração Geral		20.000,00		20.000,00
15	122 0010 GESTÃO DA SEC. DE INFRAESTRUTURA PÚBLICA		20.000,00		20.000,00
15.122.0010.1042.0000	AQ. DE VEÍCULOS, MAQ. E EQ. DIVERSOS P/ DIRETORIA DE ESTRADAS		20.000,00		20.000,00
15	452 Serviços Urbanos			23.000,00	23.000,00
15	452 0010 GESTÃO DA SEC. DE INFRAESTRUTURA PÚBLICA			23.000,00	23.000,00
15.452.0010.2039.0000	MANUTENÇÃO DAS ATIVIDADES DO DEPTO DE TRANSPORTE			23.000,00	23.000,00
25	Energia		10.000,00		10.000,00
25	752 Energia Elétrica		10.000,00		10.000,00
25	752 0010 GESTÃO DA SEC. DE INFRAESTRUTURA PÚBLICA		10.000,00		10.000,00
25.752.0010.1034.0000	AQ. DE VEÍCULOS, MOVEIS EQ. DIVERSOS P/ ELETRIFICAÇÃO RURAL		10.000,00		10.000,00
26	Transporte		10.000,00	34.000,00	44.000,00
26	782 Transporte Rodoviário		10.000,00	34.000,00	44.000,00
26	782 0010 GESTÃO DA SEC. DE INFRAESTRUTURA PÚBLICA		10.000,00	34.000,00	44.000,00
26.782.0010.1031.0000	CONST. REF. E/OU AMP. DE TERMINAIS RODOVIÁRIOS E ABRIGOS		10.000,00		10.000,00
26.782.0010.2054.0000	GESTÃO DE PESSOAL DA DIRETORIA DE ESTRADAS E RODAGENS			14.000,00	14.000,00
26.782.0010.2055.0000	MANUTENÇÃO DAS ATIV. DA DIRETORIA DE ESTRADAS E RODAGENS			20.000,00	20.000,00
TOTAL		0,00	40.000,00	57.000,00	97.000,00





**PREFEITURA MUNICIPAL DE IBIRIMIR**  
Avenida Castro Alves, 432 - CNPJ:10105971/0001-50

Orçamento Programa - Exercício de 2020  
Anexo 06  
Page 21

**PROGRAMA DE TRABALHO**  
(Inc.II, § 2º, Art.2º)

**11 SECRETARIA MUNICIPAL DA JUVENTUDE E EMPREGO**

**01 DEPARTAMENTO DA JUVENTUDE**

Código	Especificação	Operação Especial	Projetos	Atividades	T o t a l
08	Assistência Social		10.000,00	98.000,00	108.000,00
08	122 Administração Geral		10.000,00	98.000,00	108.000,00
08	122 0012 GESTÃO DA SECRETARIA DA JUVENTUDE		10.000,00	98.000,00	108.000,00
08.122.0012.1044.0000	AQ. DE VEÍCULOS, MOV. E EQ. DIVERSOS P/A DIRETORIA JUVENTUDE		10.000,00		10.000,00
08.122.0012.2058.0000	GESTÃO DE PESSOAL DA DIRETORIA DA JUVENTUDE			60.000,00	60.000,00
08.122.0012.2059.0000	MANUTENÇÃO DAS ATIVIDADES DA DIRETORIA DA JUVENTUDE			38.000,00	38.000,00
TOTAL		0,00	10.000,00	98.000,00	108.000,00

1



**PROGRAMA DE TRABALHO**  
(Inc.II, § 2º, Art.2º)

**11 SECRETARIA MUNICIPAL DA JUVENTUDE E EMPREGO**  
**02 DEPARTAMENTO DE GERAÇÃO DE EMPREGO E RENDA**

Código	Especificação	Operação Especial	Projetos	Atividades	Total
08	Assistência Social		10.000,00	33.000,00	43.000,00
08	122 Administração Geral		10.000,00	33.000,00	43.000,00
08	122 0012 GESTÃO DA SECRETARIA DA JUVENTUDE		10.000,00	33.000,00	43.000,00
08.122.0012.1045.0000	AQ. DE VEÍCULOS, MOV. E EQ. DIVERSOS P/A DIRETORIA EMPREGO		10.000,00		10.000,00
08.122.0012.2060.0000	GESTÃO DE PESSOAL DA DIRETORIA DE GERAÇÃO DE EMPREGO			16.000,00	16.000,00
08.122.0012.2061.0000	MANUT. DAS ATIV. DA DIRETORIA DE GERAÇÃO DE EMPREGO			17.000,00	17.000,00
08	333 Empregabilidade			15.000,00	15.000,00
08	333 0012 GESTÃO DA SECRETARIA DA JUVENTUDE			15.000,00	15.000,00
08.333.0012.2062.0000	REQUALIFICAÇÃO PROFISSIONAL E EMPREGATÍCIA			15.000,00	15.000,00
<b>TOTAL</b>		<b>0,00</b>	<b>10.000,00</b>	<b>48.000,00</b>	<b>58.000,00</b>





**PROGRAMA DE TRABALHO**  
(Inc.II, § 2º, Art.2º)

**12 SECRETARIA MUNICIPAL DE AGRICULTURA E MEIO AMBIENTE**  
**01 DEPARTAMENTO DE APOIO A AGRICULTURA E PECUÁRIA**

Código	Especificação	Operação Especial	Projetos	Atividades	T o t a l
20	Agricultura		60.000,00	660.000,00	720.000,00
20	122 Administração Geral		60.000,00	660.000,00	720.000,00
20	122 0013 GESTÃO DA SEC.DE AGRICULTURA E MEIO AMBIENTE		60.000,00	660.000,00	720.000,00
20.122.0013.1039.0000	AQ. VEÍCULOS, MAQU. E EQ. DIVERSOS P/DIRETORIA DE AGRICULTURA		60.000,00		60.000,00
20.122.0013.2044.0000	GESTÃO DE PESSOAL DA DIRETORIA DE AGRICULTURA			480.000,00	480.000,00
20.122.0013.2045.0000	MANUTENÇÃO DAS ATIVIDADES DA DIRETORIA DE AGRICULTURA			180.000,00	180.000,00
20	608 Promoção da Produção Agropecuária			242.000,00	242.000,00
20	608 0010 GESTÃO DA SEC. DE INFRAESTRUTURA PÚBLICA			242.000,00	242.000,00
20.608.0010.2046.0000	MANUTENÇÃO DO PROGRAMA DE AGRICULTURA FAMILIAR			48.000,00	48.000,00
20.608.0010.2047.0000	DISTRIBUIÇÃO DE SEMENTES, MUDAS E INSUMOS			120.000,00	120.000,00
20.608.0010.2048.0000	MANUTENÇÃO DO PROGRAMA MAIS ALIMENTOS			74.000,00	74.000,00
20	609 Defesa Agropecuária		49.000,00	195.000,00	244.000,00
20	609 0010 GESTÃO DA SEC. DE INFRAESTRUTURA PÚBLICA		49.000,00	195.000,00	244.000,00
20.609.0010.1040.0000	CONST. REF. E/OU AMPLIAÇÃO DE PARQUES DE EXPOSIÇÃO		9.000,00		9.000,00
20.609.0010.1041.0000	CONST., REF. E/OU AMP. DE MERCADOS, AÇOUGUES E MATADOUROS		40.000,00		40.000,00
20.609.0010.2049.0000	MANUTENÇÃO DO PROGRAMA DE VACINAÇÃO DE ANIMAIS			65.000,00	65.000,00
20.609.0010.2050.0000	EXPOSIÇÃO E FEIRAS DE ANIMAIS			80.000,00	80.000,00
20.609.0010.2051.0000	APOIO A APICULTURA			50.000,00	50.000,00
23	Comércio e Serviços			122.000,00	122.000,00
23	691 Promoção Comercial			122.000,00	122.000,00
23	691 0010 GESTÃO DA SEC. DE INFRAESTRUTURA PÚBLICA			122.000,00	122.000,00
23.691.0010.2053.0000	MODERNIZAÇÃO DE FEIRAS LIVRES			122.000,00	122.000,00
TOTAL		0,00	109.000,00	1.219.000,00	1.328.000,00



**PREFEITURA MUNICIPAL DE IBIMIRIM**  
Avenida Castro Alves, 432 - CNPJ:10105971/0001-50

Orçamento Programa - Exercício de 2020  
Anexo 06  
Page 24

**PROGRAMA DE TRABALHO**  
(Inc.II, § 2º, Art.2º)

**12 SECRETARIA MUNICIPAL DE AGRICULTURA E MEIO AMBIENTE**  
**02 DEPARTAMENTO DE AQUICULTURA, APICULTURA E PESCA**

Código	Especificação	Operação Especial	Projetos	Atividades	T o t a l
08	Assistência Social			32.000,00	32.000,00
08	122 Administração Geral			32.000,00	32.000,00
08	122 0013 GESTÃO DA SEC.DE AGRICULTURA E MEIO AMBIENTE			32.000,00	32.000,00
08.122.0013.2065.0000	GESTÃO DE PESSOAL DA DIRETORIA DE MOVIMENTOS SOCIAIS RURAIS			13.000,00	13.000,00
08.122.0013.2066.0000	MANUT. DAS ATIV. DA DIRETORIA DE MOVIMENTOS SOCIAIS RURAIS			19.000,00	19.000,00
TOTAL		0,00	0,00	32.000,00	32.000,00





**PREFEITURA MUNICIPAL DE IBIMIRIM**  
Avenida Castro Alves, 432 - CNPJ:10105971/0001-50

Orçamento Programa - Exercício de 2020  
Anexo 06  
Page 25

**PROGRAMA DE TRABALHO**

(Inc.II, § 2º, Art.2º)

**12 SECRETARIA MUNICIPAL DE AGRICULTURA E MEIO AMBIENTE**

**03 DEPARTAMENTO DE MEIO AMBIENTE**

Código	Especificação	Operação Especial	Projetos	Atividades	T o t a l
18	Gestão Ambiental		140.000,00	71.000,00	211.000,00
18	122 Administração Geral		140.000,00	71.000,00	211.000,00
18	122 0420 GESTÃO DA SECRETARIA DE AGRICULTURA E MEIO AMBIENTE		140.000,00	71.000,00	211.000,00
18.122.0420.1037.0000	AQ. DE VEÍC. MOVEIS E EQ. DEV. P/ DIVISÃO DE MEIO AMBIENTE		30.000,00		30.000,00
18.122.0420.1038.0000	CONSTRUÇÃO E MANUTENÇÃO DE ATERRO SANITÁRIO		110.000,00		110.000,00
18.122.0420.2041.0000	PROGRAMA DE POLÍTICAS AMBIENTAIS			29.000,00	29.000,00
18.122.0420.2042.0000	GESTÃO DE PESSOAL DA DIVISÃO DE MEIO AMBIENTE			22.000,00	22.000,00
18.122.0420.2043.0000	MANUTENÇÃO DAS ATIVIDADES DA DIVISÃO DE MEIO AMBIENTE			20.000,00	20.000,00
<b>TOTAL</b>		<b>0,00</b>	<b>140.000,00</b>	<b>71.000,00</b>	<b>211.000,00</b>



**PROGRAMA DE TRABALHO**  
(Inc.II, § 2º, Art.2º)

**12 SECRETARIA MUNICIPAL DE AGRICULTURA E MEIO AMBIENTE**  
**04 DEPARTAMENTO DE RECURSOS HÍDRICOS**

Código	Especificação	Operação Especial	Projetos	Atividades	Total
17	Saneamento		150.000,00	234.000,00	384.000,00
17	544 Recursos Hídricos		150.000,00	234.000,00	384.000,00
17	544 0010 GESTÃO DA SEC. DE INFRAESTRUTURA PÚBLICA		150.000,00	234.000,00	384.000,00
17.544.0010.1036.0000	CONSTRUÇÃO, REFORMAS E/OU AMPLIAÇÃO DE POÇOS E BARRAGENS		150.000,00		150.000,00
17.544.0010.2040.0000	MANUTENÇÃO DAS ATIVIDADES DE ABAST. D'ÁGUA DE EMERGÊNCIA			234.000,00	234.000,00
18	Gestão Ambiental		20.000,00		20.000,00
18	544 Recursos Hídricos		20.000,00		20.000,00
18	544 0010 GESTÃO DA SEC. DE INFRAESTRUTURA PÚBLICA		20.000,00		20.000,00
18.544.0010.1026.0000	CONSTRUÇÃO E AMPLIAÇÃO DE AÇUDES, BARRAGENS, POÇOS E OUTROS		20.000,00		20.000,00
20	Agricultura			48.000,00	48.000,00
20	605 Abastecimento			48.000,00	48.000,00
20	605 0010 GESTÃO DA SEC. DE INFRAESTRUTURA PÚBLICA			48.000,00	48.000,00
20.605.0010.2052.0000	MANUTENÇÃO DE MERCADOS, AÇOUGUES E MATADOUROS			48.000,00	48.000,00
<b>TOTAL</b>		<b>0,00</b>	<b>170.000,00</b>	<b>282.000,00</b>	<b>452.000,00</b>

A





**PROGRAMA DE TRABALHO**  
(Inc.II, § 2º, Art.2º)

**14 ENTIDADES SUPERVISIONADAS**  
**01 FUNDO MUNICIPAL DE SAÚDE**

Código	Especificação	Operação Especial	Projetos	Atividades	T o t a l
10	Saúde		30.000,00	1.555.000,00	1.585.000,00
10	122 Administração Geral		30.000,00	1.555.000,00	1.585.000,00
10	122 0014 GESTÃO DO FUNDO MUNICIPAL DE SAÚDE			1.555.000,00	1.555.000,00
10.122.0014.2072.0000	GESTÃO DE PESSOAL DO FUNDO MUNICIPAL DE SAÚDE			1.102.000,00	1.102.000,00
10.122.0014.2073.0000	MANUT. DAS ATIV. DO FMS			399.000,00	399.000,00
10.122.0014.2872.0000	MANUTENÇÃO DO CONSELHO MUNICIPAL DE SAÚDE			54.000,00	54.000,00
10	122 0016 CONSTRUÇÃO E MANUTENÇÃO DA FARMÁCIA BÁSICA		30.000,00		30.000,00
10.122.0016.1048.0000	CONST. REF. E/OU AMPLIAÇÃO DE IMOVEIS PARA A SMS		15.000,00		15.000,00
10.122.0016.1049.0000	AQ. DE VEÍCULOS, MÓVEIS E EQ. DIVERSOS PARA A SMS		15.000,00		15.000,00
10	301 Atenção Básica		998.000,00	5.952.000,00	6.950.000,00
10	301 0017 BLOCO DE ATENÇÃO BÁSICA		998.000,00	5.952.000,00	6.950.000,00
10.301.0017.1050.0000	CONST. REF. E/OU AMPLIAÇÃO DE IMÓVEIS P/O BLATB		808.000,00		808.000,00
10.301.0017.1051.0000	AQ. DE VEÍCULOS, MOVEIS E EQ. DIVERSOS P/O BLATB		190.000,00		190.000,00
10.301.0017.2075.0000	GESTÃO DE PESSOAL DAS UNIDADES BÁSICAS DE SAÚDE			3.365.000,00	3.365.000,00
10.301.0017.2076.0000	MANUTENÇÃO DAS ATIVIDADES DAS UNIDADES BÁSICAS DE SAÚDE			2.527.000,00	2.527.000,00
10.301.0017.2888.0000	REALIZAR CAMPANHAS, SEMINÁRIOS, PALESTRAS E FÓRUMS DE SAÚDE			60.000,00	60.000,00
10	302 Assistência Hospitalar e Ambulatorial		980.000,00	4.535.000,00	5.515.000,00
10	302 0018 BLOCO DE MÉDIA E ALTA COMPLEXIDADE		980.000,00	4.535.000,00	5.515.000,00
10.302.0018.1052.0000	CONST. REFORMA E/OU AMPLIAÇÃO DE IMOVEIS P/O BLMAC		520.000,00		520.000,00
10.302.0018.1053.0000	AQ. DE VEÍCULOS, MOVEIS E EQ. DIVERSOS PARA O BLMAC		460.000,00		460.000,00
10.302.0018.2083.0000	GESTÃO DE PESSOAL DA ASSISTÊNCIA HOSPITALAR			3.619.000,00	3.619.000,00
10.302.0018.2084.0000	MANUTENÇÃO DAS ATIVIDADES DE ASSISTÊNCIA HOSPITALAR			916.000,00	916.000,00
10	303 Suporte Profilático e Terapêutico			355.000,00	355.000,00
10	303 0019 BLOCO DE ASSISTÊNCIA FARMACÊUTICA BÁSICA			355.000,00	355.000,00
10.303.0019.2085.0000	GESTÃO DE PESSOAL DO BLAFB			122.000,00	122.000,00
10.303.0019.2086.0000	MANUTENÇÃO DO BLAFB			233.000,00	233.000,00
10	304 Vigilância Sanitária		177.000,00	228.000,00	405.000,00
10	304 0020 BLOCO DE VIGILÂNCIA EM SAÚDE		177.000,00	228.000,00	405.000,00
10.304.0020.1054.0000	CONST. REF. E/OU AMPLIAÇÃO DE IMOVEIS P/O BLVGS		77.000,00		77.000,00
10.304.0020.1055.0000	AQ. DE VEÍCULOS, MOVEIS E EQ. DIVERSOS P/O BLVGS		100.000,00		100.000,00
10.304.0020.2087.0000	GESTÃO DE PESSOAL DO PROGRAMA DE VIGILÂNCIA SANITÁRIA			60.000,00	60.000,00
10.304.0020.2088.0000	MANUTENÇÃO DAS ATIVIDADES DO PROG. DE VIGILÂNCIA SANITÁRIA			168.000,00	168.000,00
10	305 Vigilância Epidemiológica		164.000,00	476.000,00	640.000,00



**PROGRAMA DE TRABALHO**  
(Inc.II, § 2º, Art.2º)

**14 ENTIDADES SUPERVISIONADAS**  
**01 FUNDO MUNICIPAL DE SAÚDE**

Código	Especificação	Operação Especial	Projetos	Atividades	Total
10 305 0020	BLOCO DE VIGILÂNCIA EM SAÚDE		164.000,00	476.000,00	640.000,00
10.305.0020.1056.0000	CONST. REF. E/OU AMPL. DE IMOVEIS P/O BLVGS		81.000,00		81.000,00
10.305.0020.1057.0000	AQ. DE VEÍCULOS, MOVEIS E EQ. DIVERSOS P/O BLVGS		83.000,00		83.000,00
10.305.0020.2089.0000	GESTÃO DE PESSOAL DO PROGRAMA DE VIGILÂNCIA EPIDEMIOLÓGICA			412.000,00	412.000,00
10.305.0020.2090.0000	MANUT. DAS ATIV. DO PROG. DE VIGILÂNCIA EPIDEMIOLÓGICA			64.000,00	64.000,00
10 306	Alimentação e Nutrição			14.000,00	14.000,00
10 306 1011	ALIMENTAÇÃO E NUTRIÇÃO			14.000,00	14.000,00
10.306.1011.2170.0000	GESTÃO DE PESSOAL DO PROGRAMA DE ALIMENTAÇÃO E NUTRIÇÃO			4.000,00	4.000,00
10.306.1011.2873.0000	MANUTENÇÃO DO PROGRAMA DE ALIMENTAÇÃO E NUTRIÇÃO			10.000,00	10.000,00
28	Encargos Especiais	4.000,00			4.000,00
28 846	Outros Encargos Especiais	4.000,00			4.000,00
28 846 0014	GESTÃO DO FUNDO MUNICIPAL DE SAÚDE	4.000,00			4.000,00
28.846.0014.0005.0000	INDENIZAÇÕES E RESTITUIÇÕES DIVERSAS	2.000,00			2.000,00
28.846.0014.0007.0000	AMORTIZAÇÃO DE DÍVIDAS DIVERSAS	2.000,00			2.000,00
<b>TOTAL</b>		<b>4.000,00</b>	<b>2.349.000,00</b>	<b>13.115.000,00</b>	<b>15.468.000,00</b>



**PROGRAMA DE TRABALHO**  
(Inc.II, § 2º, Art.2º)

**14 ENTIDADES SUPERVISIONADAS**

**02 FUNDO MUNICIPAL DE DIREITOS DA CRIANÇA E DO ADOLESCENTE**

Código	Especificação	Operação Especial	Projetos	Atividades	T o t a l
08	Assistência Social	400.000,00	70.000,00	110.000,00	580.000,00
08	243 Assistência à Criança e ao Adolescente	400.000,00	70.000,00	110.000,00	580.000,00
08	243 0021 GESTÃO DO FUNDO DE DEFESA DA CRIANÇA E DO ADOLESCENTE	400.000,00	70.000,00	110.000,00	580.000,00
08.243.0021.0008.0000	SUBVENÇÕES SOCIAIS A ENTIDADES ASSISTENCIAIS	400.000,00			400.000,00
08.243.0021.1058.0000	AQ. DE MOVEIS E EQ. DIVERSOS PARA O FMDDCA		50.000,00		50.000,00
08.243.0021.1059.0000	CONST. REF. E/OU AMPLIAÇÃO DE IMOVEIS P/O FMDDCA		20.000,00		20.000,00
08.243.0021.2091.0000	GESTÃO DE PESSOAL DO FMDDCA			23.000,00	23.000,00
08.243.0021.2092.0000	MANUTENÇÃO DAS ATIVIDADES DO FMDDCA			87.000,00	87.000,00
<b>TOTAL</b>		<b>400.000,00</b>	<b>70.000,00</b>	<b>110.000,00</b>	<b>580.000,00</b>





**PROGRAMA DE TRABALHO**  
(Inc. II, § 2º, Art. 2º)

**14 ENTIDADES SUPERVISIONADAS**

**03 FUNDO DE DESENVOLVIMENTO DO ENSINO FUNDAMENTAL - FUNDEB**

Código	Especificação	Operação Especial	Projetos	Atividades	Total
12	Educação		65.000,00	12.398.000,00	12.463.000,00
12	361 Ensino Fundamental		65.000,00	12.398.000,00	12.463.000,00
12	361 0025 GESTÃO DO FUNDO DE DESENVOLVIMENTO DO ENSINO		65.000,00	12.398.000,00	12.463.000,00
12.361.0025.1070.0000	CONST. REF. E/OU AMPLIAÇÃO DE UNIDADES DE ENSINO		30.000,00		30.000,00
12.361.0025.1071.0000	AQ. DE VEÍCULOS, MOVEIS E EQ. DIVERSOS P/O ENSINO BÁSICO		35.000,00		35.000,00
12.361.0025.2108.0000	MANUTENÇÃO DO PROGRAMA DE TRANSPORTE ESCOLAR			368.000,00	368.000,00
12.361.0025.2109.0000	DISTRIBUIÇÃO DE MATERIAL DIDÁTICO			97.000,00	97.000,00
12.361.0025.2110.0000	FORMAÇÃO CONTINUADA DOS SERVIDORES			597.000,00	597.000,00
12.361.0025.2111.0000	GESTÃO DE PESSOAL DO ENSINO FUNDAMENTAL 60%			7.415.000,00	7.415.000,00
12.361.0025.2112.0000	GESTÃO DE PESSOAL DO ENSINO FUNDAMENTAL 40%			2.830.000,00	2.830.000,00
12.361.0025.2113.0000	MANUTENÇÃO DAS ATIVIDADES DO ENSINO FUNDAMENTAL			1.091.000,00	1.091.000,00
12	365 Educação infantil		55.000,00	2.063.000,00	2.118.000,00
12	365 0025 GESTÃO DO FUNDO DE DESENVOLVIMENTO DO ENSINO		55.000,00	2.063.000,00	2.118.000,00
12.365.0025.1072.0000	CONST. REF. E/OU AMPLIAÇÃO DE IMOVEIS P/A EDUCAÇÃO INFANTIL		10.000,00		10.000,00
12.365.0025.1073.0000	AQ. DE EQUIPAMENTOS P/A EDUCAÇÃO INFANTIL		45.000,00		45.000,00
12.365.0025.2114.0000	GESTÃO DE PESSOAL DA EDUCAÇÃO INFANTIL 60%			1.484.000,00	1.484.000,00
12.365.0025.2115.0000	GESTÃO DE PESSOAL DA EDUCAÇÃO INFANTIL 40%			107.000,00	107.000,00
12.365.0025.2116.0000	MANUTENÇÃO DAS ATIVIDADES DA EDUCAÇÃO INFANTIL			472.000,00	472.000,00
12	366 Educação de Jovens e Adultos			300.000,00	300.000,00
12	366 0025 GESTÃO DO FUNDO DE DESENVOLVIMENTO DO ENSINO			300.000,00	300.000,00
12.366.0025.2117.0000	GESTÃO DE PESSOAL DA EDUCAÇÃO DE JOVENS E ADULTOS 60%			157.000,00	157.000,00
12.366.0025.2118.0000	MANUTENÇÃO DAS ATIVIDADES DA EDUCAÇÃO DE JOVENS E ADULTOS			132.000,00	132.000,00
12.366.0025.2884.0000	GESTÃO DE PESSOAL DA EDUCAÇÃO DE JOVENS E ADULTOS 40%			11.000,00	11.000,00
12	367 Educação Especial			600.000,00	600.000,00
12	367 0025 GESTÃO DO FUNDO DE DESENVOLVIMENTO DO ENSINO			600.000,00	600.000,00
12.367.0025.2119.0000	GESTÃO DE PESSOAL DA EDUCAÇÃO ESPECIAL 60%			410.000,00	410.000,00
12.367.0025.2120.0000	MANUTENÇÃO DAS ATIVIDADES DE EDUCAÇÃO ESPECIAL			182.000,00	182.000,00
12.367.0025.2885.0000	GESTÃO DE PESSOAL DA EDUCAÇÃO ESPECIAL 40%			8.000,00	8.000,00
TOTAL		0,00	120.000,00	15.361.000,00	15.481.000,00

**PREFEITURA MUNICIPAL DE IBIMIRIM**

Avenida Castro Alves, 432 - CNPJ:10105971/0001-50

Orçamento Programa - Exercício de 2020  
Anexo 06  
Page 31**PROGRAMA DE TRABALHO**

(Inc.II, § 2º, Art.2º)

**14 ENTIDADES SUPERVISIONADAS****04 FUNDO MUNICIPAL DE AÇÃO SOCIAL**

Código	Especificação	Operação Especial	Projetos	Atividades	Total
08	Assistência Social		60.000,00	1.131.000,00	1.191.000,00
08	122 Administração Geral		60.000,00	1.131.000,00	1.191.000,00
08	122 0026 GESTÃO DO FUNDO MUNICIPAL DE ASSISTÊNCIA SOCIAL		60.000,00	1.131.000,00	1.191.000,00
08.122.0026.1074.0000	CONST. REF. E/OU AMPLIAÇÃO DE IMOVEIS PARA O FMS		20.000,00		20.000,00
08.122.0026.1075.0000	AQ. DE VEÍCULOS MOVEIS E EQ. DIVERSOS P/O FMS		40.000,00		40.000,00
08.122.0026.2121.0000	GESTÃO DE PESSOAL DO FMS			844.000,00	844.000,00
08.122.0026.2122.0000	MANUTENÇÃO DAS ATIVIDADES DO FMS			287.000,00	287.000,00
08	241 Assistência ao Idoso			158.000,00	158.000,00
08	241 0027 PROTEÇÃO SOCIAL BÁSICA			158.000,00	158.000,00
08.241.0027.2129.0000	GEST. DE P. PROT. SOC. BAS. NO DOM. P/ PESSOAS DEFIC. IDOSOS			40.000,00	40.000,00
08.241.0027.2130.0000	MANUT. ATIV. PROT. S. BÁS. NO DOM. PESSOAS DEF. E IDOSOS			118.000,00	118.000,00
08	242 Assistência ao Portador de Deficiência			102.000,00	102.000,00
08	242 0028 PROTEÇÃO SOCIAL ESPECIAL			102.000,00	102.000,00
08.242.0028.2879.0000	BENEFÍCIO DE PRESTAÇÃO CONTINUADA - BCP TRABALHO			102.000,00	102.000,00
08	243 Assistência à Criança e ao Adolescente			230.000,00	230.000,00
08	243 0027 PROTEÇÃO SOCIAL BÁSICA			148.000,00	148.000,00
08.243.0027.2127.0000	GESTÃO DE PESSOAL CONV. E FORT. DE VINCULO - CENT. JUVENTUDE			21.000,00	21.000,00
08.243.0027.2128.0000	MANUT. DAS ATIV. CONV. E FORT. DE VINCULOS - CENT. JUVENTUDE			127.000,00	127.000,00
08	243 0029 CRIANÇA FELIZ			82.000,00	82.000,00
08.243.0029.2175.0000	CRIANÇA FELIZ			82.000,00	82.000,00
08	244 Assistência Comunitária		122.000,00	1.140.000,00	1.262.000,00
08	244 0027 PROTEÇÃO SOCIAL BÁSICA		88.000,00	497.000,00	585.000,00
08.244.0027.1076.0000	CONST. REF. E/OU AMPLIAÇÃO DE IMOVEIS P/ PSB		23.000,00		23.000,00
08.244.0027.1077.0000	AQ. DE MOVEIS E EQ. DIVERSOS P/ PROTEÇÃO SOCIAL BÁSICA		30.000,00		30.000,00
08.244.0027.1867.0000	AQUISIÇÃO DE VEÍCULOS MÓVEIS, MÁQUINAS E EQUIPAMENTOS DIVERSOS PARA O SCFV		35.000,00		35.000,00
08.244.0027.2123.0000	GESTÃO DE PESSOAL DA PROTEÇÃO E ATEND. INTEGRAL AFAMÍLIA			8.000,00	8.000,00
08.244.0027.2124.0000	MANUT. DO SERVIÇO DE PROTEÇÃO E ATEND. INTEGRAL AFAMÍLIA			39.000,00	39.000,00
08.244.0027.2125.0000	GESTÃO DE PESSOAL DE CONVIVÊNCIA E FORT. DE VINCULO - SCFV			191.000,00	191.000,00
08.244.0027.2126.0000	MANUT. DAS ATIV. CONV. E FORT. DE VINCULOS - CCA I			96.000,00	96.000,00
08.244.0027.2880.0000	APOIO AO PROGRAMA DE ERRADICAÇÃO DO TRABALHO INFANTIL -PETI			47.000,00	47.000,00
08.244.0027.2889.0000	CRAS - EQUIPE VOLANTE			70.000,00	70.000,00
08.244.0027.2890.0000	CENTRO DE REFERÊNCIA ASSISTÊNCIA SOCIAL - CRAS			46.000,00	46.000,00



**PROGRAMA DE TRABALHO**

(Inc.II, § 2º, Art.2º)

**14 ENTIDADES SUPERVISIONADAS**

**04 FUNDO MUNICIPAL DE AÇÃO SOCIAL**

Código	Especificação	Operação Especial	Projetos	Atividades	T o t a l
08 244 0028	PROTEÇÃO SOCIAL ESPECIAL			394.000,00	394.000,00
08.244.0028.2133.0000	SERV. DE PROT. ATEND. ESP. A FAMÍLIA E INDIVÍDUO (PAEFI)			75.000,00	75.000,00
08.244.0028.2135.0000	SERV. DE PROT. SOCIAL ESP. PARA PES. COM DEF. IDOS. FAMÍLIAS			78.000,00	78.000,00
08.244.0028.2136.0000	SERV. ESPECIALIZADO P/ PESSOAS EM SITUAÇÃO DE RUA			48.000,00	48.000,00
08.244.0028.2137.0000	SERV. DE ACOLHIMENTO INSTITUCIONAL - CCA II			133.000,00	133.000,00
08.244.0028.2140.0000	SERVIÇO DE ACOLHIMENTO EM FAMÍLIA ACOLHEDORA			30.000,00	30.000,00
08.244.0028.2141.0000	SERV. DE PROT. E SIT. DE CALAMIDAD. PÚBL. E DE EMERGÊNCIAS			30.000,00	30.000,00
08 244 0802	ÍNDICE DE GESTÃO DESCENTRALIZADA - IGD		34.000,00	249.000,00	283.000,00
08.244.0802.1080.0000	AQUISIÇÃO DE VEÍCULOS, MÓVEIS E EQUIPAMENTOS DIVERSOS, DESTINADOS AO ÍNDICE DE GESTÃO DESCENTRALIZADA - IGD		34.000,00		34.000,00
08.244.0802.2881.0000	MANUTENÇÃO DAS AÇÕES VINCULADAS AO ÍNDICE DE GESTÃO DESCENTRALIZADA IGD - PROGRAMA BOLSAFAMÍLIA			115.000,00	115.000,00
08.244.0802.2882.0000	MANUTENÇÃO DAS AÇÕES VINCULADAS AO APRIMORAMENTO DO IGD/SUAS			134.000,00	134.000,00
08 333	Empregabilidade			57.000,00	57.000,00
08 333 0027	PROTEÇÃO SOCIAL BÁSICA			57.000,00	57.000,00
08.333.0027.2883.0000	ACESSUAS TRABALHO			57.000,00	57.000,00
TOTAL		0,00	182.000,00	2.818.000,00	3.000.000,00

1





**PROGRAMA DE TRABALHO**  
(Inc. II, § 2º, Art. 2º)

**14 ENTIDADES SUPERVISIONADAS**

**06 INSTITUTO PREV. DOS SERV. MUNICIPAIS DE IBIMIRIM**

Código	Especificação	Operação Especial	Projetos	Atividades	Total
09	Previdência Social		15.000,00	241.000,00	256.000,00
09	122 Administração Geral		15.000,00	241.000,00	256.000,00
09	122 0030 GESTÃO DO IBIPREV		15.000,00	241.000,00	256.000,00
09.122.0030.1078.0000	CONST. REF. E/OU AMPLIAÇÃO DO IBIPREV		15.000,00		15.000,00
09.122.0030.2874.0000	GESTÃO ADMINISTRATIVA DO IBIPREV			241.000,00	241.000,00
09	272 Previdência do Regime Estatutário			4.400.000,00	4.400.000,00
09	272 0030 GESTÃO DO IBIPREV			4.400.000,00	4.400.000,00
09.272.0030.2145.0000	MANUTENÇÃO DAS ATIVIDADES PREVIDENCIÁRIAS			4.400.000,00	4.400.000,00
28	Encargos Especiais			6.000,00	6.000,00
28	843 Serviço da Dívida Interna			6.000,00	6.000,00
28	843 0901 MANUTENÇÃO DAS ATIVIDADES PREVIDENCIÁRIAS DO RPPS			4.000,00	4.000,00
28.843.0901.2878.0000	INDENIZAÇÕES E RESTITUIÇÕES			4.000,00	4.000,00
28	843 0902 AMORTIZAÇÃO DE DÍVIDA PÚBLICA			2.000,00	2.000,00
28.843.0902.2877.0000	AMORTIZAÇÃO DE DÍVIDA PÚBLICA			2.000,00	2.000,00
28	846 Outros Encargos Especiais			4.000,00	4.000,00
28	846 0901 MANUTENÇÃO DAS ATIVIDADES PREVIDENCIÁRIAS DO RPPS			4.000,00	4.000,00
28.846.0901.2145.0000	MANUTENÇÃO DAS ATIVIDADES PREVIDENCIÁRIAS			4.000,00	4.000,00
TOTAL		0,00	15.000,00	4.651.000,00	4.666.000,00
TOTAL GERAL		2.092.000,00	5.170.000,00	58.603.000,00	65.865.000,00

4

**PREFEITURA MUNICIPAL DE IBIMIRIM**

Avenida Castro Alves, 432 - CNPJ:10105971/0001-50

Orçamento Programa - Exercício de 2020

Anexo 07

Page 1

**PROGRAMA DE TRABALHO DO GOVERNO  
DEMONSTRATIVO DE FUNÇÕES, SUBFUNÇÕES E PROGRAMAS  
POR PROJETOS, ATIVIDADES E OPERAÇÕES ESPECIAIS**

(Inc. II, § 2º, Art. 2º)

Código	Especificação	Operação Especial	Projetos	Atividades	Total
01	Legislativa	0,00	130.000,00	2.430.000,00	2.560.000,00
01	031 Ação Legislativa	0,00	130.000,00	2.350.000,00	2.480.000,00
01	031 0001 ATIVIDADES LEGISLATIVAS	0,00	130.000,00	2.350.000,00	2.480.000,00
01.031.0001.1001.0000	CONSTRUÇÃO, REF E AMPLIAÇÃO DO PRÉDIO DA CÂMARA	0,00	40.000,00	0,00	40.000,00
01.031.0001.1002.0000	AQUISIÇÃO DE MÓVEIS, MÁQUINAS, EQUIPAMENTOS DIVERSOS E VEÍCULOS	0,00	80.000,00	0,00	80.000,00
01.031.0001.1003.0000	AQUISIÇÃO DE IMÓVEIS	0,00	10.000,00	0,00	10.000,00
01.031.0001.2001.0000	MANUT. DAS ATIVIDADES LEGISLATIVAS E ADMINISTRATIVAS DA CÂMARA	0,00	0,00	2.280.000,00	2.280.000,00
01.031.0001.2002.0000	PAGAMENTO DE DESPESAS DE EXERCÍCIOS ANTERIORES	0,00	0,00	2.000,00	2.000,00
01.031.0001.2163.0000	DISPÊNDIOS COM INDENIZAÇÕES E RESTITUIÇÕES	0,00	0,00	68.000,00	68.000,00
01	124 Controle Interno	0,00	0,00	80.000,00	80.000,00
01	124 0001 ATIVIDADES LEGISLATIVAS	0,00	0,00	80.000,00	80.000,00
01.124.0001.2003.0000	MANUTENÇÃO DO SISTEMA DE CONTROLE INTERNO DA CÂMARA	0,00	0,00	80.000,00	80.000,00
04	Administração	0,00	167.000,00	5.325.000,00	5.492.000,00
04	122 Administração Geral	0,00	142.000,00	4.143.000,00	4.285.000,00
04	122 0002 GESTÃO SUPERIOR DO MUNICÍPIO	0,00	5.000,00	927.000,00	932.000,00
04.122.0002.1004.0000	CONST. REFORMA E/OU AMPL. DE PRÉDIOS DO PODER EXECUTIVO	0,00	5.000,00	0,00	5.000,00
04.122.0002.2004.0000	GESTÃO DE PESSOAL DO GABINETE DO PREFEITO	0,00	0,00	307.000,00	307.000,00
04.122.0002.2005.0000	MANUTENÇÃO DAS ATIVIDADES DO GABINETE DO PREFEITO	0,00	0,00	560.000,00	560.000,00
04.122.0002.2006.0000	DIVULGAÇÃO INSTITUCIONAL	0,00	0,00	60.000,00	60.000,00
04	122 0005 JUSTIÇA E DEFESA SOCIAL	0,00	0,00	235.000,00	235.000,00
04.122.0005.2010.0000	MANUTENÇÃO DA PROCURADORIA MUNICIPAL	0,00	0,00	235.000,00	235.000,00
04	122 0006 GESTÃO DA SECRETARIA DE ADMINISTRAÇÃO	0,00	100.000,00	2.815.000,00	2.915.000,00
04.122.0006.1007.0000	AQUISIÇÃO DE VEÍCULOS, MÓVEIS, MÁQUINAS E EQUIPAMENTOS DIVERSOS	0,00	100.000,00	0,00	100.000,00
04.122.0006.2011.0000	GESTÃO DE PESSOAL DA SECRETARIA DE ADMINISTRAÇÃO	0,00	0,00	2.055.000,00	2.055.000,00
04.122.0006.2012.0000	MANUTENÇÃO DAS ATIVIDADES DA SEC. DE ADMINISTRAÇÃO	0,00	0,00	760.000,00	760.000,00
04	122 0007 GESTÃO DO DEPARTAMENTO DE RECURSOS HUMANOS	0,00	12.000,00	66.000,00	78.000,00
04.122.0007.1009.0000	AQ. DE EQUIPAMENTOS P/ O DEPART. DE RECURSOS HUMANOS	0,00	12.000,00	0,00	12.000,00
04.122.0007.2016.0000	GESTÃO DE PESSOAL DO DEPART. DE RECURSOS HUMANOS	0,00	0,00	4.000,00	4.000,00
04.122.0007.2017.0000	MANUTENÇÃO DAS ATIVIDADES DO DEPTO. DE REC. HUMANOS	0,00	0,00	62.000,00	62.000,00
04	122 0008 GESTÃO DO DEPARTAMENTO DE MATERIAL E PATRIMÔNIO	0,00	15.000,00	72.000,00	87.000,00
04.122.0008.1010.0000	REFORMA E MANUTENÇÃO DE IMOVEIS TOMBADOS	0,00	10.000,00	0,00	10.000,00
04.122.0008.1011.0000	AQ. DE EQUIPAMENTOS P/ O DEPARTAMENTO DE PATRIMÔNIO	0,00	5.000,00	0,00	5.000,00
04.122.0008.2019.0000	GESTÃO DE PESSOAL DO DEPTO DE MATERIAL E PATRIMÔNIO	0,00	0,00	8.000,00	8.000,00
04.122.0008.2020.0000	MANUT. DAS ATIVIDADES DO DEPTO DE MATERIAL E PATRIMÔNIO	0,00	0,00	64.000,00	64.000,00
04	122 0010 GESTÃO DA SEC. DE INFRAESTRUTURA PÚBLICA	0,00	10.000,00	0,00	10.000,00
04.122.0010.1016.0000	CONST. REFORMA E/OU AMPLIAÇÃO DE OBRAS CIVIS	0,00	10.000,00	0,00	10.000,00



**PREFEITURA MUNICIPAL DE IBIMIRIM**

Avenida Castro Alves, 432 - CNPJ:10105971/0001-50

Orçamento Programa - Exercício de 2020

Anexo 07

Page 2

**PROGRAMA DE TRABALHO DO GOVERNO  
DEMONSTRATIVO DE FUNÇÕES, SUBFUNÇÕES E PROGRAMAS  
POR PROJETOS, ATIVIDADES E OPERAÇÕES ESPECIAIS**  
(Inc. II, § 2º, Art. 2º)

Código	Especificação	Operação Especial	Projetos	Atividades	Total
04	Administração	0,00	167.000,00	5.325.000,00	5.492.000,00
04	122 Administração Geral	0,00	142.000,00	4.143.000,00	4.285.000,00
04	122 0418 GESTÃO DE PESSOAL DO DEPTO DE COMPRAS	0,00	0,00	14.000,00	14.000,00
04.122.0418.2894.0000	GESTÃO DE PESSOAL P/O DEPTO DE COMPRAS	0,00	0,00	2.000,00	2.000,00
04.122.0418.2895.0000	GESTÃO DE PESSOAL P/A MANUTENÇÃO DO DEPTO DE COMPRAS	0,00	0,00	12.000,00	12.000,00
04	122 0419 GESTÃO DE DEPTO DE PESSOAL DE INFORMÁTICA	0,00	0,00	14.000,00	14.000,00
04.122.0419.2896.0000	GESTÃO DE PESSOAL P/DEPTO DE INFORMÁTICA	0,00	0,00	2.000,00	2.000,00
04.122.0419.2897.0000	GESTÃO DE PESSOAL P/A MANUTENÇÃO DO DEPTO DE INFORMÁTICA	0,00	0,00	12.000,00	12.000,00
04	123 Administração Financeira	0,00	20.000,00	1.046.000,00	1.066.000,00
04	123 0009 GESTÃO DA SECRETARIA DE FINANÇAS	0,00	20.000,00	1.046.000,00	1.066.000,00
04.123.0009.1012.0000	AQ. DE VEÍC., MÓVEIS E EQ. DIV. P/O DEPTO DE ARRECADAÇÃO	0,00	10.000,00	0,00	10.000,00
04.123.0009.1013.0000	AQ. DE VEÍC. MOVEIS E EQ. DIV P/O DEPTO DE CONTABILIDADE	0,00	10.000,00	0,00	10.000,00
04.123.0009.2021.0000	GESTÃO DE PESSOAL DO DEPTO DE ARRECADAÇÃO E TRIBUTAÇÃO	0,00	0,00	13.000,00	13.000,00
04.123.0009.2022.0000	MANUT. DAS ATIV. DO DEPTO. DE ARRECADAÇÃO E TRIBUTAÇÃO	0,00	0,00	76.000,00	76.000,00
04.123.0009.2023.0000	GESTÃO DE PESSOAL DO DEPTO DE CONTABILIDADE	0,00	0,00	235.000,00	235.000,00
04.123.0009.2024.0000	MANUTENÇÃO DAS ATIVIDADES DO DEPTO DE CONTABILIDADE	0,00	0,00	722.000,00	722.000,00
04	124 Controle Interno	0,00	5.000,00	90.000,00	95.000,00
04	124 0004 PROGRAMA MUNICIPAL DE CONTROLE INTERNO	0,00	5.000,00	90.000,00	95.000,00
04.124.0004.1006.0000	AQUISIÇÃO DE EQUIPAMENTOS PARA O CONTROLE INTERNO	0,00	5.000,00	0,00	5.000,00
04.124.0004.2008.0000	GESTÃO DE PESSOAL DO CONTROLE INTERNO	0,00	0,00	73.000,00	73.000,00
04.124.0004.2009.0000	MANUTENÇÃO DAS ATIVIDADES DE CONTROLE INTERNO	0,00	0,00	17.000,00	17.000,00
04	128 Formação de Recursos Humanos	0,00	0,00	46.000,00	46.000,00
04	128 0006 GESTÃO DA SECRETARIA DE ADMINISTRAÇÃO	0,00	0,00	46.000,00	46.000,00
04.128.0006.2014.0000	CAPACITAÇÃO DOS SERVIDORES MUNICIPAIS	0,00	0,00	46.000,00	46.000,00
08	Assistência Social	400.000,00	354.000,00	3.024.000,00	3.778.000,00
08	122 Administração Geral	0,00	80.000,00	1.294.000,00	1.374.000,00
08	122 0012 GESTÃO DA SECRETARIA DA JUVENTUDE	0,00	20.000,00	131.000,00	151.000,00
08.122.0012.1044.0000	AQ. DE VEÍCULOS, MOV. E EQ. DIVERSOS P/A DIRETORIA JUVENTUDE	0,00	10.000,00	0,00	10.000,00
08.122.0012.1045.0000	AQ. DE VEÍCULOS, MOV. E EQ. DIVERSOS P/A DIRETORIA EMPREGO	0,00	10.000,00	0,00	10.000,00
08.122.0012.2058.0000	GESTÃO DE PESSOAL DA DIRETORIA DA JUVENTUDE	0,00	0,00	60.000,00	60.000,00
08.122.0012.2059.0000	MANUTENÇÃO DAS ATIVIDADES DA DIRETORIA DA JUVENTUDE	0,00	0,00	38.000,00	38.000,00
08.122.0012.2060.0000	GESTÃO DE PESSOAL DA DIRETORIA DE GERAÇÃO DE EMPREGO	0,00	0,00	16.000,00	16.000,00
08.122.0012.2061.0000	MANUT. DAS ATIV. DA DIRETORIA DE GERAÇÃO DE EMPREGO	0,00	0,00	17.000,00	17.000,00



**PREFEITURA MUNICIPAL DE IBIMIRIM**

Avenida Castro Alves, 432 - CNPJ:10105971/0001-50

Orçamento Programa - Exercício de 2020

Anexo 07

Page 3

**PROGRAMA DE TRABALHO DO GOVERNO  
DEMONSTRATIVO DE FUNÇÕES, SUBFUNÇÕES E PROGRAMAS  
POR PROJETOS, ATIVIDADES E OPERAÇÕES ESPECIAIS**  
(Inc.II, § 2º, Art.2º)

Código	Especificação	Operação Especial	Projetos	Atividades	Total
08	Assistência Social	400.000,00	354.000,00	3.024.000,00	3.778.000,00
08	122 Administração Geral	0,00	80.000,00	1.294.000,00	1.374.000,00
08	122 0013 GESTÃO DA SEC.DE AGRICULTURA E MEIO AMBIENTE	0,00	0,00	32.000,00	32.000,00
08.122.0013.2065.0000	GESTAO DE PESSOAL DA DIRETORIA DE MOVIMENTOS SOCIAIS RURAIS	0,00	0,00	13.000,00	13.000,00
08.122.0013.2066.0000	MANUT. DAS ATIV. DA DIRETORIA DE MOVIMENTOS SOCIAIS RURAIS	0,00	0,00	19.000,00	19.000,00
08	122 0026 GESTÃO DO FUNDO MUNICIPAL DE ASSISTÊNCIA SOCIAL	0,00	60.000,00	1.131.000,00	1.191.000,00
08.122.0026.1074.0000	CONST. REF. E/OU AMPLIAÇÃO DE IMOVEIS PARA O FMS	0,00	20.000,00	0,00	20.000,00
08.122.0026.1075.0000	AQ. DE VEÍCULOS MOVEIS E EQ. DIVERSOS P/O FMAS	0,00	40.000,00	0,00	40.000,00
08.122.0026.2121.0000	GESTÃO DE PESSOAL DO FMAS	0,00	0,00	844.000,00	844.000,00
08.122.0026.2122.0000	MANUTENÇÃO DAS ATIVIDADES DO FMAS	0,00	0,00	287.000,00	287.000,00
08	241 Assistência ao Idoso	0,00	0,00	158.000,00	158.000,00
08	241 0027 PROTEÇÃO SOCIAL BÁSICA	0,00	0,00	158.000,00	158.000,00
08.241.0027.2129.0000	GEST. DE P. PROT. SOC. BAS. NO DOM. P/PESSOAS DEFIC. IDOSOS	0,00	0,00	40.000,00	40.000,00
08.241.0027.2130.0000	MANUT. ATIV. PROT. S. BAS. NO DOM. PESSOAS DEF. E IDOSOS	0,00	0,00	118.000,00	118.000,00
08	242 Assistência ao Portador de Deficiência	0,00	0,00	102.000,00	102.000,00
08	242 0028 PROTEÇÃO SOCIAL ESPECIAL	0,00	0,00	102.000,00	102.000,00
08.242.0028.2879.0000	BENEFÍCIO DE PRESTAÇÃO CONTINUADA - BCP TRABALHO	0,00	0,00	102.000,00	102.000,00
08	243 Assistência à Criança e ao Adolescente	400.000,00	152.000,00	258.000,00	810.000,00
08	243 0021 GESTÃO DO FUNDO DE DEFESA DA CRIANÇA E DO ADOLESCENTE	400.000,00	70.000,00	110.000,00	580.000,00
08.243.0021.0008.0000	SUBVENÇÕES SOCIAIS A ENTIDADES ASSISTENCIAIS	400.000,00	0,00	0,00	400.000,00
08.243.0021.1058.0000	AQ. DE MOVEIS E EQ. DIVERSOS PARA O FMDDCA	0,00	50.000,00	0,00	50.000,00
08.243.0021.1059.0000	CONST. REF. E/OU AMPLIAÇÃO DE IMOVEIS P/O FMDDCA	0,00	20.000,00	0,00	20.000,00
08.243.0021.2091.0000	GESTÃO DE PESSOAL DO FMDDCA	0,00	0,00	23.000,00	23.000,00
08.243.0021.2092.0000	MANUTENÇÃO DAS ATIVIDADES DO FMDDCA	0,00	0,00	87.000,00	87.000,00
08	243 0027 PROTEÇÃO SOCIAL BÁSICA	0,00	0,00	148.000,00	148.000,00
08.243.0027.2127.0000	GESTAO DE PESSOAL CONV. E FORT. DE VINCULO - CENT. JUVENTUDE	0,00	0,00	21.000,00	21.000,00
08.243.0027.2128.0000	MANUT. DAS ATIV. CONV. E FORT. DE VINCULOS - CENT. JUVENTUDE	0,00	0,00	127.000,00	127.000,00
08	243 0029 CRIANÇA FELIZ	0,00	82.000,00	0,00	82.000,00
08.243.0029.2175.0000	CRIANÇA FELIZ	0,00	82.000,00	0,00	82.000,00
08	244 Assistência Comunitária	0,00	122.000,00	1.140.000,00	1.262.000,00

**PREFEITURA MUNICIPAL DE IBIMIRIM**

Avenida Castro Alves, 432 - CNPJ:10105971/0001-50

Orçamento Programa - Exercício de 2020

Anexo 07

Page 4

**PROGRAMA DE TRABALHO DO GOVERNO  
DEMONSTRATIVO DE FUNÇÕES, SUBFUNÇÕES E PROGRAMAS  
POR PROJETOS, ATIVIDADES E OPERAÇÕES ESPECIAIS**

(Inc. II, § 2º, Art. 2º)

Código	Especificação	Operação Especial	Projetos	Atividades	Total
08	Assistência Social	400.000,00	354.000,00	3.024.000,00	3.778.000,00
08	244 Assistência Comunitária	0,00	122.000,00	1.140.000,00	1.262.000,00
08	244 0027 PROTEÇÃO SOCIAL BÁSICA	0,00	88.000,00	497.000,00	585.000,00
08.244.0027.1076.0000	CONST. REF. E/OU AMPLIAÇÃO DE IMOVEIS P/PSB	0,00	23.000,00	0,00	23.000,00
08.244.0027.1077.0000	AQ. DE MOVEIS E EQ. DIVERSOS P/ PROTEÇÃO SOCIAL BÁSICA	0,00	30.000,00	0,00	30.000,00
08.244.0027.1867.0000	AQUISIÇÃO DE VEÍCULOS MÓVEIS, MÁQUINAS E EQUIPAMENTOS DIVERSOS PARA O SCFV	0,00	35.000,00	0,00	35.000,00
08.244.0027.2123.0000	GESTÃO DE PESSOAL DA PROTEÇÃO E ATEND. INTEGRAL A FAMÍLIA	0,00	0,00	8.000,00	8.000,00
08.244.0027.2124.0000	MANUT. DO SERVIÇO DE PROTEÇÃO E ATEND. INTEGRAL A FAMÍLIA	0,00	0,00	39.000,00	39.000,00
08.244.0027.2125.0000	GESTÃO DE PESSOAL DE CONVIVÊNCIA E FORT. DE VINCULO - SCFV	0,00	0,00	191.000,00	191.000,00
08.244.0027.2126.0000	MANUT. DAS ATIV. CONV. E FORT. DE VINCULOS - CCA I	0,00	0,00	96.000,00	96.000,00
08.244.0027.2880.0000	APOIO AO PROGRAMA DE ERRADICAÇÃO DO TRABALHO INFANTIL - PETI	0,00	0,00	47.000,00	47.000,00
08.244.0027.2889.0000	CRAS - EQUIPE VOLANTE	0,00	0,00	70.000,00	70.000,00
08.244.0027.2890.0000	CENTRO DE REFERÊNCIA ASSISTÊNCIA SOCIAL- CRAS	0,00	0,00	46.000,00	46.000,00
08	244 0028 PROTEÇÃO SOCIAL ESPECIAL	0,00	0,00	394.000,00	394.000,00
08.244.0028.2133.0000	SERV. DE PROT. ATEND. ESP. A FAMÍLIA E INDIVÍDUO (PAEFI)	0,00	0,00	75.000,00	75.000,00
08.244.0028.2135.0000	SERV. DE PROT. SOCIAL ESP. PARA PES. COM DEF. IDOS. FAMÍLIAS	0,00	0,00	78.000,00	78.000,00
08.244.0028.2136.0000	SERV. ESPECIALIZADO P/ PESSOAS EM SITUAÇÃO DE RUA	0,00	0,00	48.000,00	48.000,00
08.244.0028.2137.0000	SERV. DE ACOLHIMENTO INSTITUCIONAL - CCA II	0,00	0,00	133.000,00	133.000,00
08.244.0028.2140.0000	SERVIÇO DE ACOLHIMENTO EM FAMÍLIA ACOLHEDORA	0,00	0,00	30.000,00	30.000,00
08.244.0028.2141.0000	SERV. DE PROT. E SIT. DE CALAMIDAD. PÚBL. E DE EMERGÊNCIAS	0,00	0,00	30.000,00	30.000,00
08	244 0802 ÍNDICE DE GESTÃO DESCENTRALIZADA - IGD	0,00	34.000,00	249.000,00	283.000,00
08.244.0802.1080.0000	AQUISIÇÃO DE VEÍCULOS, MÓVEIS E EQUIPAMENTOS DIVERSOS, DESTINADOS AO ÍNDICE DE GESTÃO DESCENTRALIZADA - IGD	0,00	34.000,00	0,00	34.000,00
08.244.0802.2881.0000	MANUTENÇÃO DAS AÇÕES VINCULADAS AO ÍNDICE DE GESTÃO DESCENTRALIZADA IGD - PROGRAMA BOLSA FAMÍLIA	0,00	0,00	115.000,00	115.000,00
08.244.0802.2882.0000	MANUTENÇÃO DAS AÇÕES VINCULADAS AO APRIMORAMENTO DO IGD/SUAS	0,00	0,00	134.000,00	134.000,00
08	333 Empregabilidade	0,00	0,00	72.000,00	72.000,00
08	333 0012 GESTÃO DA SECRETARIA DA JUVENTUDE	0,00	0,00	15.000,00	15.000,00
08.333.0012.2062.0000	REQUALIFICAÇÃO PROFISSIONAL E EMPREGATÍCIA	0,00	0,00	15.000,00	15.000,00
08	333 0027 PROTEÇÃO SOCIAL BÁSICA	0,00	0,00	57.000,00	57.000,00
08.333.0027.2883.0000	ACESSUAS TRABALHO	0,00	0,00	57.000,00	57.000,00
09	Previdência Social	0,00	15.000,00	4.641.000,00	4.656.000,00
09	122 Administração Geral	0,00	15.000,00	241.000,00	256.000,00
09	122 0030 GESTÃO DO IBIPREV	0,00	15.000,00	241.000,00	256.000,00
09.122.0030.1078.0000	CONST. REF. E/OU AMPLIAÇÃO DO IBIPREV	0,00	15.000,00	0,00	15.000,00
09.122.0030.2874.0000	GESTÃO ADMINISTRATIVA DO IBIPREV	0,00	0,00	241.000,00	241.000,00
09	272 Previdência do Regime Estatutário	0,00	0,00	4.400.000,00	4.400.000,00
09	272 0030 GESTÃO DO IBIPREV	0,00	0,00	4.400.000,00	4.400.000,00
09.272.0030.2145.0000	MANUTENÇÃO DAS ATIVIDADES PREVIDENCIÁRIAS	0,00	0,00	4.400.000,00	4.400.000,00



**PREFEITURA MUNICIPAL DE IBIMIRIM**

Avenida Castro Alves, 432 - CNPJ:10105971/0001-50

Orçamento Programa - Exercício de 2020

Anexo 07

Page 5

**PROGRAMA DE TRABALHO DO GOVERNO  
DEMONSTRATIVO DE FUNÇÕES, SUBFUNÇÕES E PROGRAMAS  
POR PROJETOS, ATIVIDADES E OPERAÇÕES ESPECIAIS**

(Inc. II, § 2º, Art. 2º)

Código	Especificação	Operação Especial	Projetos	Atividades	Total
09	Previdência Social	0,00	15.000,00	4.641.000,00	4.656.000,00
10	Saúde	0,00	2.349.000,00	13.115.000,00	15.464.000,00
10	122 Administração Geral	0,00	30.000,00	1.555.000,00	1.585.000,00
10	122 0014 GESTÃO DO FUNDO MUNICIPAL DE SAÚDE	0,00	0,00	1.555.000,00	1.555.000,00
10.122.0014.2072.0000	GESTÃO DE PESSOAL DO FUNDO MUNICIPAL DE SAÚDE	0,00	0,00	1.102.000,00	1.102.000,00
10.122.0014.2073.0000	MANUT. DAS ATIV. DO FMS	0,00	0,00	399.000,00	399.000,00
10.122.0014.2872.0000	MANUTENÇÃO DO CONSELHO MUNICIPAL DE SAÚDE	0,00	0,00	54.000,00	54.000,00
10	122 0016 CONSTRUÇÃO E MANUTENÇÃO DA FARMÁCIA BÁSICA	0,00	30.000,00	0,00	30.000,00
10.122.0016.1048.0000	CONST. REF. E/OU AMPLIAÇÃO DE IMOVEIS PARA A SMS	0,00	15.000,00	0,00	15.000,00
10.122.0016.1049.0000	AQ. DE VEÍCULOS, MOVEIS E EQ. DIVERSOS PARA A SMS	0,00	15.000,00	0,00	15.000,00
10	301 Atenção Básica	0,00	998.000,00	5.952.000,00	6.950.000,00
10	301 0017 BLOCO DE ATENÇÃO BÁSICA	0,00	998.000,00	5.952.000,00	6.950.000,00
10.301.0017.1050.0000	CONST. REF. E/OU AMPLIAÇÃO DE IMOVEIS P/O BLATB	0,00	808.000,00	0,00	808.000,00
10.301.0017.1051.0000	AQ. DE VEÍCULOS, MOVEIS E EQ. DIVERSOS P/O BLATB	0,00	190.000,00	0,00	190.000,00
10.301.0017.2075.0000	GESTÃO DE PESSOAL DAS UNIDADES BÁSICAS DE SAÚDE	0,00	0,00	3.365.000,00	3.365.000,00
10.301.0017.2076.0000	MANUTENÇÃO DAS ATIVIDADES DAS UNIDADES BÁSICAS DE SAÚDE	0,00	0,00	2.527.000,00	2.527.000,00
10.301.0017.2888.0000	REALIZAR CAMPANHAS, SEMINÁRIOS, PALESTRAS E FÓRUMS DE SAÚDE	0,00	0,00	60.000,00	60.000,00
10	302 Assistência Hospitalar e Ambulatorial	0,00	980.000,00	4.535.000,00	5.515.000,00
10	302 0018 BLOCO DE MÉDIA E ALTA COMPLEXIDADE	0,00	980.000,00	4.535.000,00	5.515.000,00
10.302.0018.1052.0000	CONST. REFORMA E/OU AMPLIAÇÃO DE IMOVEIS P/O BLMAC	0,00	520.000,00	0,00	520.000,00
10.302.0018.1053.0000	AQ. DE VEÍCULOS, MOVEIS E EQ. DIVERSOS PARA O BLMAC	0,00	460.000,00	0,00	460.000,00
10.302.0018.2083.0000	GESTÃO DE PESSOAL DA ASSISTÊNCIA HOSPITALAR	0,00	0,00	3.619.000,00	3.619.000,00
10.302.0018.2084.0000	MANUTENÇÃO DAS ATIVIDADES DE ASSISTÊNCIA HOSPITALAR	0,00	0,00	916.000,00	916.000,00
10	303 Suporte Profilático e Terapêutico	0,00	0,00	355.000,00	355.000,00
10	303 0019 BLOCO DE ASSISTÊNCIA FARMACÊUTICA BÁSICA	0,00	0,00	355.000,00	355.000,00
10.303.0019.2085.0000	GESTÃO DE PESSOAL DO BLAFB	0,00	0,00	122.000,00	122.000,00
10.303.0019.2086.0000	MANUTENÇÃO DO BLAFB	0,00	0,00	233.000,00	233.000,00
10	304 Vigilância Sanitária	0,00	177.000,00	228.000,00	405.000,00
10	304 0020 BLOCO DE VIGILÂNCIA EM SAÚDE	0,00	177.000,00	228.000,00	405.000,00
10.304.0020.1054.0000	CONST. REF. E/OU AMPLIAÇÃO DE IMOVEIS P/O BLVGS	0,00	77.000,00	0,00	77.000,00
10.304.0020.1055.0000	AQ. DE VEÍCULOS, MOVEIS E EQ. DIVERSOS P/O BLVGS	0,00	100.000,00	0,00	100.000,00
10.304.0020.2087.0000	GESTÃO DE PESSOAL DO PROGRAMA DE VIGILÂNCIA SANITÁRIA	0,00	0,00	60.000,00	60.000,00
10.304.0020.2088.0000	MANUTENÇÃO DAS ATIVIDADES DO PROG. DE VIGILÂNCIA SANITÁRIA	0,00	0,00	168.000,00	168.000,00
10	305 Vigilância Epidemiológica	0,00	164.000,00	476.000,00	640.000,00
10	305 0020 BLOCO DE VIGILÂNCIA EM SAÚDE	0,00	164.000,00	476.000,00	640.000,00
10.305.0020.1056.0000	CONST. REF. E/OU AMPL. DE IMOVEIS P/O BLVGS	0,00	81.000,00	0,00	81.000,00
10.305.0020.1057.0000	AQ. DE VEÍCULOS, MOVEIS E EQ. DIVERSOS P/O BLVGS	0,00	83.000,00	0,00	83.000,00
10.305.0020.2089.0000	GESTÃO DE PESSOAL DO PROGRAMA DE VIGILÂNCIA EPIDEMIOLÓGICA	0,00	0,00	412.000,00	412.000,00
10.305.0020.2090.0000	MANUT. DAS ATIV. DO PROG. DE VIGILANCIA EPIDEMIOLOGICA	0,00	0,00	64.000,00	64.000,00





**PROGRAMA DE TRABALHO DO GOVERNO  
DEMONSTRATIVO DE FUNÇÕES, SUBFUNÇÕES E PROGRAMAS  
POR PROJETOS, ATIVIDADES E OPERAÇÕES ESPECIAIS**

(Inc. II, § 2º, Art. 2º)

Código	Especificação	Operação Especial	Projetos	Atividades	Total
10	Saúde	0,00	2.349.000,00	13.115.000,00	15.464.000,00
10	306 Alimentação e Nutrição	0,00	0,00	14.000,00	14.000,00
10	306 1011 ALIMENTAÇÃO E NUTRIÇÃO	0,00	0,00	14.000,00	14.000,00
10.306.1011.2170.0000	GESTÃO DE PESSOAL DO PROGRAMA DE ALIMENTAÇÃO E NUTRIÇÃO	0,00	0,00	4.000,00	4.000,00
10.306.1011.2873.0000	MANUTENÇÃO DO PROGRAMA DE ALIMENTAÇÃO E NUTRIÇÃO	0,00	0,00	10.000,00	10.000,00
12	Educação	0,00	1.033.000,00	21.200.000,00	22.233.000,00
12	122 Administração Geral	0,00	71.000,00	2.787.000,00	2.858.000,00
12	122 0022 GESTÃO DA DIRETORIA DE ENSINO	0,00	71.000,00	2.787.000,00	2.858.000,00
12.122.0022.1060.0000	CONST. REF. E/OU AMPL. DE IMOVEIS P/ SEC. DE EDUCAÇÃO	0,00	15.000,00	0,00	15.000,00
12.122.0022.1061.0000	AQ. DE EQUIPAMENTOS P/ SEC. DE EDUCAÇÃO	0,00	56.000,00	0,00	56.000,00
12.122.0022.2093.0000	GESTÃO DE PESSOAL DA SECRETARIA DE EDUCAÇÃO	0,00	0,00	926.000,00	926.000,00
12.122.0022.2094.0000	MANUTENÇÃO DAS ATIVIDADES DA SECRETARIA DE EDUCAÇÃO	0,00	0,00	1.789.000,00	1.789.000,00
12.122.0022.2096.0000	ASSISTENCIA AO ESTUDANTE CARENTE	0,00	0,00	72.000,00	72.000,00
12	125 Normatização e Fiscalização	0,00	0,00	892.000,00	892.000,00
12	125 0022 GESTÃO DA DIRETORIA DE ENSINO	0,00	0,00	892.000,00	892.000,00
12.125.0022.2095.0000	APOIO AS ATIVIDADES DOS CONSELHOS EDUCACIONAIS	0,00	0,00	892.000,00	892.000,00
12	306 Alimentação e Nutrição	0,00	0,00	790.000,00	790.000,00
12	306 0022 GESTÃO DA DIRETORIA DE ENSINO	0,00	0,00	790.000,00	790.000,00
12.306.0022.2097.0000	PROGRAMA DE ALIMENTAÇÃO ESCOLAR	0,00	0,00	790.000,00	790.000,00
12	361 Ensino Fundamental	0,00	533.000,00	13.442.000,00	13.975.000,00
12	361 0022 GESTÃO DA DIRETORIA DE ENSINO	0,00	468.000,00	802.000,00	1.270.000,00
12.361.0022.1062.0000	CONST. REF. E/OU AMPLIAÇÃO DE IMOVEIS P/ O ENSINO FUNDAMENTAL	0,00	27.000,00	0,00	27.000,00
12.361.0022.1063.0000	AQ. DE VEÍCULOS MOVEIS E EQ. DIVERSOS P/ O ENSINO FUNDAMENTAL	0,00	441.000,00	0,00	441.000,00
12.361.0022.2098.0000	MANUT. DO PROGRAMA DINHEIRO DIRETO NA ESCOLA	0,00	0,00	36.000,00	36.000,00
12.361.0022.2099.0000	MANUTENÇÃO DO SALARIO EDUCAÇÃO	0,00	0,00	766.000,00	766.000,00
12	361 0025 GESTÃO DO FUNDO DE DESENVOLVIMENTO DO ENSINO	0,00	65.000,00	12.398.000,00	12.463.000,00
12.361.0025.1070.0000	CONST. REF. E/OU AMPLIAÇÃO DE UNIDADES DE ENSINO	0,00	30.000,00	0,00	30.000,00
12.361.0025.1071.0000	AQ. DE VEÍCULOS, MOVEIS E EQ. DIVERSOS P/ O ENSINO BÁSICO	0,00	35.000,00	0,00	35.000,00
12.361.0025.2108.0000	MANUTENÇÃO DO PROGRAMA DE TRANSPORTE ESCOLAR	0,00	0,00	368.000,00	368.000,00
12.361.0025.2109.0000	DISTRIBUIÇÃO DE MATERIAL DIDÁTICO	0,00	0,00	97.000,00	97.000,00
12.361.0025.2110.0000	FORMAÇÃO CONTINUADA DOS SERVIDORES	0,00	0,00	597.000,00	597.000,00
12.361.0025.2111.0000	GESTÃO DE PESSOAL DO ENSINO FUNDAMENTAL 60%	0,00	0,00	7.415.000,00	7.415.000,00
12.361.0025.2112.0000	GESTÃO DE PESSOAL DO ENSINO FUNDAMENTAL 40%	0,00	0,00	2.830.000,00	2.830.000,00
12.361.0025.2113.0000	MANUTENÇÃO DAS ATIVIDADES DO ENSINO FUNDAMENTAL	0,00	0,00	1.091.000,00	1.091.000,00
12	361 1221 TRANSPORTE ESCOLAR PNATE	0,00	0,00	242.000,00	242.000,00
12.361.1221.2899.0000	MANUTENÇÃO DO TRANSPORTE ESCOLAR PNATE	0,00	0,00	242.000,00	242.000,00
12	364 Ensino Superior	0,00	0,00	326.000,00	326.000,00
12	364 0022 GESTÃO DA DIRETORIA DE ENSINO	0,00	0,00	326.000,00	326.000,00
12.364.0022.2101.0000	MANUTENÇÃO DO PROGRAMA DE TRANSPORTE UNIVERSITÁRIO	0,00	0,00	326.000,00	326.000,00



**PROGRAMA DE TRABALHO DO GOVERNO  
DEMONSTRATIVO DE FUNÇÕES, SUBFUNÇÕES E PROGRAMAS  
POR PROJETOS, ATIVIDADES E OPERAÇÕES ESPECIAIS**  
(Inc.II, § 2º, Art.2º)

Código	Especificação	Operação Especial	Projetos	Atividades	T o t a l
12	Educação	0,00	1.033.000,00	21.200.000,00	22.233.000,00
12	364 Ensino Superior	0,00	0,00	326.000,00	326.000,00
12	365 Educação Infantil	0,00	429.000,00	2.063.000,00	2.492.000,00
12	365 0022 GESTÃO DA DIRETORIA DE ENSINO	0,00	374.000,00	0,00	374.000,00
12.365.0022.1064.0000	CONST. REF. E/OU AMPL. DE IMOVEIS P/ EDUCAÇÃO INFANTIL	0,00	23.000,00	0,00	23.000,00
12.365.0022.1065.0000	AQ. DE EQUIPAMENTOS DIVERSOS P/ EDUCAÇÃO INFANTIL	0,00	351.000,00	0,00	351.000,00
12	365 0025 GESTÃO DO FUNDO DE DESENVOLVIMENTO DO ENSINO	0,00	55.000,00	2.063.000,00	2.118.000,00
12.365.0025.1072.0000	CONST. REF. E/OU AMPLIAÇÃO DE IMOVEIS P/A EDUCAÇÃO INFANTIL	0,00	10.000,00	0,00	10.000,00
12.365.0025.1073.0000	AQ. DE EQUIPAMENTOS P/A EDUCAÇÃO INFANTIL	0,00	45.000,00	0,00	45.000,00
12.365.0025.2114.0000	GESTÃO DE PESSOAL DA EDUCAÇÃO INFANTIL 60%	0,00	0,00	1.484.000,00	1.484.000,00
12.365.0025.2115.0000	GESTÃO DE PESSOAL DA EDUCAÇÃO INFANTIL 40%	0,00	0,00	107.000,00	107.000,00
12.365.0025.2116.0000	MANUTENÇÃO DAS ATIVIDADES DA EDUCAÇÃO INFANTIL	0,00	0,00	472.000,00	472.000,00
12	366 Educação de Jovens e Adultos	0,00	0,00	300.000,00	300.000,00
12	366 0025 GESTÃO DO FUNDO DE DESENVOLVIMENTO DO ENSINO	0,00	0,00	300.000,00	300.000,00
12.366.0025.2117.0000	GESTÃO DE PESSOAL DA EDUCAÇÃO DE JOVENS E ADULTOS 60%	0,00	0,00	157.000,00	157.000,00
12.366.0025.2118.0000	MANUTENÇÃO DAS ATIVIDADES DA EDUCAÇÃO DE JOVENS E ADULTOS	0,00	0,00	132.000,00	132.000,00
12.366.0025.2884.0000	GESTÃO DE PESSOAL DA EDUCAÇÃO DE JOVENS E ADULTOS 40%	0,00	0,00	11.000,00	11.000,00
12	367 Educação Especial	0,00	0,00	600.000,00	600.000,00
12	367 0025 GESTÃO DO FUNDO DE DESENVOLVIMENTO DO ENSINO	0,00	0,00	600.000,00	600.000,00
12.367.0025.2119.0000	GESTÃO DE PESSOAL DA EDUCAÇÃO ESPECIAL 60%	0,00	0,00	410.000,00	410.000,00
12.367.0025.2120.0000	MANUTENÇÃO DAS ATIVIDADES DE EDUCAÇÃO ESPECIAL	0,00	0,00	182.000,00	182.000,00
12.367.0025.2885.0000	GESTÃO DE PESSOAL DA EDUCAÇÃO ESPECIAL 40%	0,00	0,00	8.000,00	8.000,00
13	Cultura	0,00	5.000,00	752.000,00	757.000,00
13	392 Difusão Cultural	0,00	5.000,00	752.000,00	757.000,00
13	392 0023 GESTÃO DA DIRETORIA DE CULTURA	0,00	5.000,00	752.000,00	757.000,00
13.392.0023.1067.0000	AQ. DE MOVEIS, E EQ. DIVERSOS P/ DIRETORIA DE CULTURA	0,00	5.000,00	0,00	5.000,00
13.392.0023.2103.0000	GESTÃO DE PESSOAL DA DIRETORIA DE CULTURA	0,00	0,00	21.000,00	21.000,00
13.392.0023.2104.0000	MANUTENÇÃO DAS ATIVIDADES DA DIRETORIA DE CULTURA	0,00	0,00	214.000,00	214.000,00
13.392.0023.2105.0000	PROMOÇÃO E APOIO DAS FESTIVIDADES	0,00	0,00	450.000,00	450.000,00
13.392.0023.2887.0000	GESTÃO DE PESSOAL - BIBLIOTECA	0,00	0,00	67.000,00	67.000,00
14	Direitos da Cidadania	0,00	10.000,00	25.000,00	35.000,00
14	244 Assistência Comunitária	0,00	10.000,00	25.000,00	35.000,00
14	244 0003 DEFESA DOS DIREITOS DAS MULHERES	0,00	10.000,00	25.000,00	35.000,00
14.244.0003.1005.0000	AQUISIÇÃO DE EQUIPAMENTOS PARA A COORDENADORIA DA MULHER	0,00	10.000,00	0,00	10.000,00
14.244.0003.2007.0000	IMPL. E MANUT. DE POLITICAS DE DEF. DIREITOS DAS MULHERES	0,00	0,00	25.000,00	25.000,00
15	Urbanismo	0,00	515.000,00	3.521.000,00	4.036.000,00



**PREFEITURA MUNICIPAL DE IBIRIMIR**

Avenida Castro Alves, 432 - CNPJ:10105971/0001-50

Orçamento Programa - Exercício de 2020

Anexo 07

Page 8

**PROGRAMA DE TRABALHO DO GOVERNO  
DEMONSTRATIVO DE FUNÇÕES, SUBFUNÇÕES E PROGRAMAS  
POR PROJETOS, ATIVIDADES E OPERAÇÕES ESPECIAIS  
(Inc. II, § 2º, Art. 2º)**

Código	Especificação	Operação Especial	Projetos	Atividades	Total
15	Urbanismo	0,00	515.000,00	3.521.000,00	4.036.000,00
15	122 Administração Geral	0,00	30.000,00	2.543.000,00	2.573.000,00
15	122 0010 GESTÃO DA SEC. DE INFRAESTRUTURA PÚBLICA	0,00	30.000,00	2.543.000,00	2.573.000,00
15.122.0010.1033.0000	AQ. DE VEÍCULOS, MOVEIS E EQ. PARA A SEC. DE SERV. URBANOS	0,00	10.000,00	0,00	10.000,00
15.122.0010.1042.0000	AQ. DE VEÍCULOS, MAQ. E EQ. DIVERSOS P/ DIRETORIA DE ESTRADAS	0,00	20.000,00	0,00	20.000,00
15.122.0010.2030.0000	GESTÃO DE PESSOAL DA SECRETARIA DE OBRAS	0,00	0,00	22.000,00	22.000,00
15.122.0010.2031.0000	MANUTENÇÃO DAS ATIVIDADES DA SEC. DE OBRAS	0,00	0,00	340.000,00	340.000,00
15.122.0010.2034.0000	GESTÃO DE PESSOAL DA SEC. DE SERV. URBANOS	0,00	0,00	980.000,00	980.000,00
15.122.0010.2035.0000	MANUTENÇÃO DAS ATIVIDADES DA SEC. DE SERV. URBANOS	0,00	0,00	1.201.000,00	1.201.000,00
15	451 Infra-Estrutura Urbana	0,00	430.000,00	0,00	430.000,00
15	451 0010 GESTÃO DA SEC. DE INFRAESTRUTURA PÚBLICA	0,00	430.000,00	0,00	430.000,00
15.451.0010.1017.0000	CONST. REFORMA E/OU AMPLIAÇÃO DE CENTROS CULTURAIS	0,00	10.000,00	0,00	10.000,00
15.451.0010.1018.0000	CONST. REF. E/OU AMPL. DE PRAÇAS, PARQUES E JARDINS	0,00	20.000,00	0,00	20.000,00
15.451.0010.1019.0000	CONST. REF. OU AMPLIAÇÃO DE PAVIMENTAÇÃO PÚBLICA	0,00	300.000,00	0,00	300.000,00
15.451.0010.1020.0000	AQUISIÇÃO DE IMÓVEIS	0,00	100.000,00	0,00	100.000,00
15	452 Serviços Urbanos	0,00	55.000,00	978.000,00	1.033.000,00
15	452 0010 GESTÃO DA SEC. DE INFRAESTRUTURA PÚBLICA	0,00	55.000,00	978.000,00	1.033.000,00
15.452.0010.1021.0000	CONSTRUÇÃO E AMPLIAÇÃO DE INFRAESTRUTURA URBANA	0,00	15.000,00	0,00	15.000,00
15.452.0010.1022.0000	CONSTRUÇÃO, REFORMA E/OU AMPLIAÇÃO DE CEMITÉRIOS	0,00	20.000,00	0,00	20.000,00
15.452.0010.1035.0000	AQ. DE VEÍCULOS, MOV. E EQ. DIVERSOS P/A GESTÃO URBANA	0,00	20.000,00	0,00	20.000,00
15.452.0010.2032.0000	MANUTENÇÃO E REPOSIÇÃO DE PAVIMENTAÇÃO	0,00	0,00	900.000,00	900.000,00
15.452.0010.2037.0000	GESTÃO DE PESSOAL DO DEPTO DE GESTÃO URBANA	0,00	0,00	20.000,00	20.000,00
15.452.0010.2038.0000	MANUTENÇÃO DAS ATIVIDADES DO DEPTO DE GESTÃO URBANA	0,00	0,00	35.000,00	35.000,00
15.452.0010.2039.0000	MANUTENÇÃO DAS ATIVIDADES DO DEPTO DE TRANSPORTE	0,00	0,00	23.000,00	23.000,00
16	Habitação	0,00	5.000,00	0,00	5.000,00
16	482 Habitação Urbana	0,00	5.000,00	0,00	5.000,00
16	482 0010 GESTÃO DA SEC. DE INFRAESTRUTURA PÚBLICA	0,00	5.000,00	0,00	5.000,00
16.482.0010.1023.0000	EXECUÇÃO DE PROJETOS DE HABITAÇÃO	0,00	5.000,00	0,00	5.000,00
17	Saneamento	0,00	180.000,00	234.000,00	414.000,00
17	511 Saneamento Básico Rural	0,00	10.000,00	0,00	10.000,00
17	511 0010 GESTÃO DA SEC. DE INFRAESTRUTURA PÚBLICA	0,00	10.000,00	0,00	10.000,00
17.511.0010.1024.0000	CONST. E REF. DE PRIVADAS HIGIÊNICAS	0,00	10.000,00	0,00	10.000,00
17	512 Saneamento Básico Urbano	0,00	20.000,00	0,00	20.000,00
17	512 0010 GESTÃO DA SEC. DE INFRAESTRUTURA PÚBLICA	0,00	20.000,00	0,00	20.000,00
17.512.0010.1025.0000	CONSTRUÇÃO E AMPLIAÇÃO DE SANEAMENTO	0,00	20.000,00	0,00	20.000,00
17	544 Recursos Hídricos	0,00	150.000,00	234.000,00	384.000,00



**PREFEITURA MUNICIPAL DE IBIMIRIM**

Avenida Castro Alves, 432 - CNPJ:10105971/0001-50

Orçamento Programa - Exercício de 2020

Anexo 07

Page 9

**PROGRAMA DE TRABALHO DO GOVERNO  
DEMONSTRATIVO DE FUNÇÕES, SUBFUNÇÕES E PROGRAMAS  
POR PROJETOS, ATIVIDADES E OPERAÇÕES ESPECIAIS**

(Inc. II, § 2º, Art. 2º)

Código	Especificação	Operação Especial	Projetos	Atividades	Total
17	Saneamento	0,00	180.000,00	234.000,00	414.000,00
17	544 Recursos Hídricos	0,00	150.000,00	234.000,00	384.000,00
17	544 0010 GESTÃO DA SEC. DE INFRAESTRUTURA PÚBLICA	0,00	150.000,00	234.000,00	384.000,00
17.544.0010.1036.0000	CONSTRUÇÃO, REFORMAS E/OU AMPLIAÇÃO DE POÇOS E BARRAGENS	0,00	150.000,00	0,00	150.000,00
17.544.0010.2040.0000	MANUTENÇÃO DAS ATIVIDADES DE ABAST. D'ÁGUA DE EMERGÊNCIA	0,00	0,00	234.000,00	234.000,00
18	Gestão Ambiental	0,00	160.000,00	71.000,00	231.000,00
18	122 Administração Geral	0,00	140.000,00	71.000,00	211.000,00
18	122 0420 GESTÃO DA SECRETARIA DE AGRICULTURA E MEIO AMBIENTE	0,00	140.000,00	71.000,00	211.000,00
18.122.0420.1037.0000	AQ. DE VEÍC. MOVEIS E EQ. DEV. P/ DIVISÃO DE MEIO AMBIENTE	0,00	30.000,00	0,00	30.000,00
18.122.0420.1038.0000	CONSTRUÇÃO E MANUTENÇÃO DE ATERRO SANITÁRIO	0,00	110.000,00	0,00	110.000,00
18.122.0420.2041.0000	PROGRAMA DE POLÍTICAS AMBIENTAIS	0,00	0,00	29.000,00	29.000,00
18.122.0420.2042.0000	GESTÃO DE PESSOAL DA DIVISÃO DE MEIO AMBIENTE	0,00	0,00	22.000,00	22.000,00
18.122.0420.2043.0000	MANUTENÇÃO DAS ATIVIDADES DA DIVISÃO DE MEIO AMBIENTE	0,00	0,00	20.000,00	20.000,00
18	544 Recursos Hídricos	0,00	20.000,00	0,00	20.000,00
18	544 0010 GESTÃO DA SEC. DE INFRAESTRUTURA PÚBLICA	0,00	20.000,00	0,00	20.000,00
18.544.0010.1026.0000	CONSTRUÇÃO E AMPLIAÇÃO DE AÇUDES, BARRAGENS, POÇOS E ÓUTROS	0,00	20.000,00	0,00	20.000,00
20	Agricultura	0,00	109.000,00	1.145.000,00	1.254.000,00
20	122 Administração Geral	0,00	60.000,00	660.000,00	720.000,00
20	122 0013 GESTÃO DA SEC. DE AGRICULTURA E MEIO AMBIENTE	0,00	60.000,00	660.000,00	720.000,00
20.122.0013.1039.0000	AQ. VEÍCULOS, MAQU. E EQ. DIVERSOS P/ DIRETORIA DE AGRICULTURA	0,00	60.000,00	0,00	60.000,00
20.122.0013.2044.0000	GESTÃO DE PESSOAL DA DIRETORIA DE AGRICULTURA	0,00	0,00	480.000,00	480.000,00
20.122.0013.2045.0000	MANUTENÇÃO DAS ATIVIDADES DA DIRETORIA DE AGRICULTURA	0,00	0,00	180.000,00	180.000,00
20	605 Abastecimento	0,00	0,00	48.000,00	48.000,00
20	605 0010 GESTÃO DA SEC. DE INFRAESTRUTURA PÚBLICA	0,00	0,00	48.000,00	48.000,00
20.605.0010.2052.0000	MANUTENÇÃO DE MERCADOS, AÇOUGUES E MATADOUROS	0,00	0,00	48.000,00	48.000,00
20	608 Promoção da Produção Agropecuária	0,00	0,00	242.000,00	242.000,00
20	608 0010 GESTÃO DA SEC. DE INFRAESTRUTURA PÚBLICA	0,00	0,00	242.000,00	242.000,00
20.608.0010.2046.0000	MANUTENÇÃO DO PROGRAMA DE AGRICULTURA FAMILIAR	0,00	0,00	48.000,00	48.000,00
20.608.0010.2047.0000	DISTRIBUIÇÃO DE SEMENTES, MUDAS E INSUMOS	0,00	0,00	120.000,00	120.000,00
20.608.0010.2048.0000	MANUTENÇÃO DO PROGRAMA MAIS ALIMENTOS	0,00	0,00	74.000,00	74.000,00
20	609 Defesa Agropecuária	0,00	49.000,00	195.000,00	244.000,00

**PREFEITURA MUNICIPAL DE IBIMIRIM**

Avenida Castro Alves, 432 - CNPJ:10105971/0001-50

Orçamento Programa - Exercício de 2020

Anexo 07

Page 10

**PROGRAMA DE TRABALHO DO GOVERNO  
DEMONSTRATIVO DE FUNÇÕES, SUBFUNÇÕES E PROGRAMAS  
POR PROJETOS, ATIVIDADES E OPERAÇÕES ESPECIAIS**

(Inc. II, § 2º, Art. 2º)

Código	Especificação	Operação Especial	Projetos	Atividades	Total
20	Agricultura	0,00	109.000,00	1.145.000,00	1.254.000,00
20	609 Defesa Agropecuária	0,00	49.000,00	195.000,00	244.000,00
20	609 0010 GESTÃO DA SEC. DE INFRAESTRUTURA PÚBLICA	0,00	49.000,00	195.000,00	244.000,00
20.609.0010.1040.0000	CONST. REF. E/OU AMPLIAÇÃO DE PARQUES DE EXPOSIÇÃO	0,00	9.000,00	0,00	9.000,00
20.609.0010.1041.0000	CONST., REF. E/OU AMP. DE MERCADOS, AÇOUQUES E MATADOUROS	0,00	40.000,00	0,00	40.000,00
20.609.0010.2049.0000	MANUTENÇÃO DO PROGRAMA DE VACINAÇÃO DE ANIMAIS	0,00	0,00	65.000,00	65.000,00
20.609.0010.2050.0000	EXPOSIÇÃO E FEIRAS DE ANIMAIS	0,00	0,00	80.000,00	80.000,00
20.609.0010.2051.0000	APOIO A APICULTURA	0,00	0,00	50.000,00	50.000,00
22	Indústria	0,00	20.000,00	0,00	20.000,00
22	608 Promoção da Produção Agropecuária	0,00	10.000,00	0,00	10.000,00
22	608 0010 GESTÃO DA SEC. DE INFRAESTRUTURA PÚBLICA	0,00	10.000,00	0,00	10.000,00
22.608.0010.1028.0000	IMPLANTAÇÃO DE INFRAESTRUTURA E PROJETOS TURÍSTICOS	0,00	10.000,00	0,00	10.000,00
22	661 Promoção Industrial	0,00	10.000,00	0,00	10.000,00
22	661 0010 GESTÃO DA SEC. DE INFRAESTRUTURA PÚBLICA	0,00	10.000,00	0,00	10.000,00
22.661.0010.1029.0000	IMPLANTAÇÃO DE INFRAESTRUTURA PARA POLOS INDUSTRIAIS	0,00	10.000,00	0,00	10.000,00
23	Comércio e Serviços	0,00	15.000,00	307.000,00	322.000,00
23	691 Promoção Comercial	0,00	0,00	122.000,00	122.000,00
23	691 0010 GESTÃO DA SEC. DE INFRAESTRUTURA PÚBLICA	0,00	0,00	122.000,00	122.000,00
23.691.0010.2053.0000	MODERNIZAÇÃO DE FEIRAS LIVRES	0,00	0,00	122.000,00	122.000,00
23	695 Turismo	0,00	15.000,00	185.000,00	200.000,00
23	695 0031 GESTÃO DO DEPARTAMENTO DE TURISMO	0,00	15.000,00	185.000,00	200.000,00
23.695.0031.1030.0000	IMPLANTAÇÃO DE INFRAESTRUTURA PARA PROMOÇÃO DO TURISMO	0,00	15.000,00	0,00	15.000,00
23.695.0031.2033.0000	MANUTENÇÃO DAS ATIVIDADES VOLTADAS AO TURISMO	0,00	0,00	185.000,00	185.000,00
25	Energia	0,00	10.000,00	0,00	10.000,00
25	752 Energia Elétrica	0,00	10.000,00	0,00	10.000,00
25	752 0010 GESTÃO DA SEC. DE INFRAESTRUTURA PÚBLICA	0,00	10.000,00	0,00	10.000,00
25.752.0010.1034.0000	AQ. DE VEÍCULOS, MOVEIS EQ. DIVERSOS P/ ELETRIFICAÇÃO RURAL	0,00	10.000,00	0,00	10.000,00
26	Transporte	0,00	10.000,00	57.000,00	67.000,00
26	782 Transporte Rodoviário	0,00	10.000,00	57.000,00	67.000,00



**PREFEITURA MUNICIPAL DE IBIMIRIM**

Avenida Castro Alves, 432 - CNPJ:10105971/0001-50

Orçamento Programa - Exercício de 2020

Anexo 07

Page 11

**PROGRAMA DE TRABALHO DO GOVERNO  
DEMONSTRATIVO DE FUNÇÕES, SUBFUNÇÕES E PROGRAMAS  
POR PROJETOS, ATIVIDADES E OPERAÇÕES ESPECIAIS**

(Inc. II, § 2º, Art. 2º)

Código	Especificação	Operação Especial	Projetos	Atividades	Total
26	Transporte	0,00	10.000,00	57.000,00	67.000,00
26	782 Transporte Rodoviário	0,00	10.000,00	57.000,00	67.000,00
26	782 0010 GESTÃO DA SEC. DE INFRAESTRUTURA PÚBLICA	0,00	10.000,00	57.000,00	67.000,00
26.782.0010.1031.0000	CONST. REF. E/OU AMP. DE TERMINAIS RODOVIÁRIOS E ABRIGOS	0,00	10.000,00	0,00	10.000,00
26.782.0010.2036.0000	PROMOVER CAMPANHAS EDUCATIVAS VOLTADAS AO TRÂNSITO	0,00	0,00	23.000,00	23.000,00
26.782.0010.2054.0000	GESTÃO DE PESSOAL DA DIRETORIA DE ESTRADAS E RODAGENS	0,00	0,00	14.000,00	14.000,00
26.782.0010.2055.0000	MANUTENÇÃO DAS ATIV. DA DIRETORIA DE ESTRADAS E RODAGENS	0,00	0,00	20.000,00	20.000,00
27	Desporto e Lazer	0,00	165.000,00	787.000,00	952.000,00
27	811 Desporto de Rendimento	0,00	95.000,00	581.000,00	676.000,00
27	811 0024 GESTÃO DA DIRETORIA DE ESPORTES	0,00	95.000,00	581.000,00	676.000,00
27.811.0024.1068.0000	CONST. REF. OU AMP. DE QUADRAS, CAMPOS E OUTROS	0,00	95.000,00	0,00	95.000,00
27.811.0024.2106.0000	MANUTENÇÃO DAS ATIVIDADES DA DIRETORIA DE ESPORTE	0,00	0,00	459.000,00	459.000,00
27.811.0024.2107.0000	APOIO AOS EVENTOS E TORNEIOS ESPORTIVOS	0,00	0,00	122.000,00	122.000,00
27	812 Desporto Comunitário	0,00	70.000,00	206.000,00	276.000,00
27	812 0010 GESTÃO DA SEC. DE INFRAESTRUTURA PÚBLICA	0,00	30.000,00	0,00	30.000,00
27.812.0010.1032.0000	CONST. REF. E/OU AMPL. DE OBRAS DESTINADAS AO DESPORTO	0,00	30.000,00	0,00	30.000,00
27	812 0024 GESTÃO DA DIRETORIA DE ESPORTES	0,00	40.000,00	206.000,00	246.000,00
27.812.0024.1068.0000	CONST. REF. OU AMP. DE QUADRAS, CAMPOS E OUTROS	0,00	30.000,00	0,00	30.000,00
27.812.0024.1069.0000	AQ. DE EQUIPAMENTOS P/ DIRETORIA DE ESPORTES	0,00	10.000,00	0,00	10.000,00
27.812.0024.2106.0000	MANUTENÇÃO DAS ATIVIDADES DA DIRETORIA DE ESPORTE	0,00	0,00	119.000,00	119.000,00
27.812.0024.2107.0000	APOIO AOS EVENTOS E TORNEIOS ESPORTIVOS	0,00	0,00	87.000,00	87.000,00
28	Encargos Especiais	1.252.000,00	0,00	450.000,00	1.702.000,00
28	843 Serviço da Dívida Interna	693.000,00	0,00	6.000,00	699.000,00
28	843 0009 GESTÃO DA SECRETARIA DE FINANÇAS	693.000,00	0,00	0,00	693.000,00
28.843.0009.0002.0000	AMORTIZAÇÃO DE DÍVIDAS DIVERSAS	693.000,00	0,00	0,00	693.000,00
28	843 0901 MANUTENÇÃO DAS ATIVIDADES PREVIDENCIÁRIAS DO RPPS	0,00	0,00	4.000,00	4.000,00
28.843.0901.2878.0000	INDENIZAÇÕES E RESTITUIÇÕES	0,00	0,00	4.000,00	4.000,00
28	843 0902 AMORTIZAÇÃO DE DÍVIDA PÚBLICA	0,00	0,00	2.000,00	2.000,00
28.843.0902.2877.0000	AMORTIZAÇÃO DE DÍVIDA PÚBLICA	0,00	0,00	2.000,00	2.000,00
28	846 Outros Encargos Especiais	559.000,00	0,00	444.000,00	1.003.000,00
28	846 0001 ATIVIDADES LEGISLATIVAS	0,00	0,00	440.000,00	440.000,00
28.846.0001.0104.0000	CONTRIBUIÇÕES PATRONAIS DO PODER LEGISLATIVO MUNICIPAL	0,00	0,00	440.000,00	440.000,00
28	846 0009 GESTÃO DA SECRETARIA DE FINANÇAS	505.000,00	0,00	0,00	505.000,00
28.846.0009.0003.0000	DESPESAS DECORRENTES DE PRECATÓRIOS	505.000,00	0,00	0,00	505.000,00
28	846 0010 GESTÃO DA SEC. DE INFRAESTRUTURA PÚBLICA	50.000,00	0,00	0,00	50.000,00
28.846.0010.0004.0000	INDENIZAÇÕES E RESTITUIÇÕES DIVERSAS	50.000,00	0,00	0,00	50.000,00



**PREFEITURA MUNICIPAL DE IBIMIRIM**

Avenida Castro Alves, 432 - CNPJ:10105971/0001-50

Orçamento Programa - Exercício de 2020

Anexo 07

Page 12

**PROGRAMA DE TRABALHO DO GOVERNO  
DEMONSTRATIVO DE FUNÇÕES, SUBFUNÇÕES E PROGRAMAS  
POR PROJETOS, ATIVIDADES E OPERAÇÕES ESPECIAIS**

(Inc. II, § 2º, Art. 2º)

Código	Especificação	Operação Especial	Projetos	Atividades	Total
28	Encargos Especiais	1.252.000,00	0,00	450.000,00	1.702.000,00
28	846 Outros Encargos Especiais	559.000,00	0,00	444.000,00	1.003.000,00
28	846 0014 GESTÃO DO FUNDO MUNICIPAL DE SAÚDE	4.000,00	0,00	0,00	4.000,00
28.846.0014.0005.0000	INDENIZAÇÕES E RESTITUIÇÕES DIVERSAS	2.000,00	0,00	0,00	2.000,00
28.846.0014.0007.0000	AMORTIZAÇÃO DE DÍVIDAS DIVERSAS	2.000,00	0,00	0,00	2.000,00
28	846 0901 MANUTENÇÃO DAS ATIVIDADES PREVIDENCIÁRIAS DO RPPS	0,00	0,00	4.000,00	4.000,00
28.846.0901.2145.0000	MANUTENÇÃO DAS ATIVIDADES PREVIDENCIÁRIAS	0,00	0,00	4.000,00	4.000,00
99	Reserva de Contingência	1.877.000,00	0,00	0,00	1.877.000,00
99	999 Reserva de Contingência	1.877.000,00	0,00	0,00	1.877.000,00
99	999 0009 GESTÃO DA SECRETARIA DE FINANÇAS	1.877.000,00	0,00	0,00	1.877.000,00
99.999.0009.2029.0000	RESERVA DE CONTIGÊNCIA	1.877.000,00	0,00	0,00	1.877.000,00
<b>TOTAL</b>		<b>3.529.000,00</b>	<b>5.252.000,00</b>	<b>57.084.000,00</b>	<b>65.865.000,00</b>





**DESPESA POR FUNÇÃO, SUBFUNÇÃO E PROGRAMAS  
CONFORME O VÍNCULO COM OS RECURSOS**  
(Inc.II, § 2º, Art.2º)

Código	Especificação	Ordinário	Vinculado	Adm. Indireta	Total
01	Legislativa			2.560.000,00	2.560.000,00
01 031	Ação Legislativa			2.480.000,00	2.480.000,00
01 031 0001	ATIVIDADES LEGISLATIVAS			2.480.000,00	2.480.000,00
01 124	Controle Interno			80.000,00	80.000,00
01 124 0001	ATIVIDADES LEGISLATIVAS			80.000,00	80.000,00
04	Administração	5.492.000,00			5.492.000,00
04 122	Administração Geral	4.285.000,00			4.285.000,00
04 122 0002	GESTÃO SUPERIOR DO MUNICÍPIO	932.000,00			932.000,00
04 122 0005	JUSTIÇA E DEFESA SOCIAL	235.000,00			235.000,00
04 122 0006	GESTÃO DA SECRETARIA DE ADMINISTRAÇÃO	2.915.000,00			2.915.000,00
04 122 0007	GESTÃO DO DEPARTAMENTO DE RECURSOS HUMANOS	78.000,00			78.000,00
04 122 0008	GESTÃO DO DEPARTAMENTO DE MATERIAL E PATRIMÔNIO	87.000,00			87.000,00
04 122 0010	GESTÃO DA SEC. DE INFRAESTRUTURA PÚBLICA	10.000,00			10.000,00
04 122 0418	GESTÃO DE PESSOAL DO DEPTO DE COMPRAS	14.000,00			14.000,00
04 122 0419	GESTÃO DE DEPTO DE PESSOAL DE INFORMÁTICA	14.000,00			14.000,00
04 123	Administração Financeira	1.066.000,00			1.066.000,00
04 123 0009	GESTÃO DA SECRETARIA DE FINANÇAS	1.066.000,00			1.066.000,00
04 124	Controle Interno	95.000,00			95.000,00
04 124 0004	PROGRAMA MUNICIPAL DE CONTROLE INTERNO	95.000,00			95.000,00
04 128	Formação de Recursos Humanos	46.000,00			46.000,00
04 128 0006	GESTÃO DA SECRETARIA DE ADMINISTRAÇÃO	46.000,00			46.000,00
08	Assistência Social	198.000,00		3.580.000,00	3.778.000,00
08 122	Administração Geral	183.000,00		1.191.000,00	1.374.000,00
08 122 0012	GESTÃO DA SECRETARIA DA JUVENTUDE	151.000,00			151.000,00
08 122 0013	GESTÃO DA SEC.DE AGRICULTURA E MEIO AMBIENTE	32.000,00			32.000,00
08 122 0026	GESTÃO DO FUNDO MUNICIPAL DE ASSISTÊNCIA SOCIAL			1.191.000,00	1.191.000,00
08 241	Assistência ao Idoso			158.000,00	158.000,00
08 241 0027	PROTEÇÃO SOCIAL BÁSICA			158.000,00	158.000,00
08 242	Assistência ao Portador de Deficiência			102.000,00	102.000,00
08 242 0028	PROTEÇÃO SOCIAL ESPECIAL			102.000,00	102.000,00
08 243	Assistência à Criança e ao Adolescente			810.000,00	810.000,00
08 243 0021	GESTÃO DO FUNDO DE DEFESA DA CRIANÇA E DO ADOLESCENTE			580.000,00	580.000,00
08 243 0027	PROTEÇÃO SOCIAL BÁSICA			148.000,00	148.000,00
08 243 0029	CRIANÇA FELIZ			82.000,00	82.000,00
08 244	Assistência Comunitária			1.262.000,00	1.262.000,00
08 244 0027	PROTEÇÃO SOCIAL BÁSICA			585.000,00	585.000,00
08 244 0028	PROTEÇÃO SOCIAL ESPECIAL			394.000,00	394.000,00
08 244 0802	ÍNDICE DE GESTÃO DESCENTRALIZADA - IGD			283.000,00	283.000,00
08 333	Empregabilidade	15.000,00		57.000,00	72.000,00
08 333 0012	GESTÃO DA SECRETARIA DA JUVENTUDE	15.000,00			15.000,00
08 333 0027	PROTEÇÃO SOCIAL BÁSICA			57.000,00	57.000,00
09	Previdência Social			4.656.000,00	4.656.000,00
09 122	Administração Geral			256.000,00	256.000,00
09 122 0030	GESTÃO DO IBIPREV			256.000,00	256.000,00



**DESPESA POR FUNÇÃO, SUBFUNÇÃO E PROGRAMAS  
CONFORME O VÍNCULO COM OS RECURSOS**  
(Inc.II, § 2º, Art.2º)

Código	Especificação	Ordinário	Vinculado	Adm. Indireta	Total
09 272	Previdência do Regime Estatutário			4.400.000,00	4.400.000,00
09 272 0030	GESTÃO DO IBIPREV			4.400.000,00	4.400.000,00
10	Saúde			15.464.000,00	15.464.000,00
10 122	Administração Geral			1.585.000,00	1.585.000,00
10 122 0014	GESTÃO DO FUNDO MUNICIPAL DE SAÚDE			1.555.000,00	1.555.000,00
10 122 0016	CONSTRUÇÃO E MANUTENÇÃO DA FARMÁCIA BÁSICA			30.000,00	30.000,00
10 301	Atenção Básica			6.950.000,00	6.950.000,00
10 301 0017	BLOCO DE ATENÇÃO BÁSICA			6.950.000,00	6.950.000,00
10 302	Assistência Hospitalar e Ambulatorial			5.515.000,00	5.515.000,00
10 302 0018	BLOCO DE MÉDIA E ALTA COMPLEXIDADE			5.515.000,00	5.515.000,00
10 303	Suporte Profilático e Terapêutico			355.000,00	355.000,00
10 303 0019	BLOCO DE ASSISTÊNCIA FARMACÊUTICA BÁSICA			355.000,00	355.000,00
10 304	Vigilância Sanitária			405.000,00	405.000,00
10 304 0020	BLOCO DE VIGILÂNCIA EM SAÚDE			405.000,00	405.000,00
10 305	Vigilância Epidemiológica			640.000,00	640.000,00
10 305 0020	BLOCO DE VIGILÂNCIA EM SAÚDE			640.000,00	640.000,00
10 306	Alimentação e Nutrição			14.000,00	14.000,00
10 306 1011	ALIMENTAÇÃO E NUTRIÇÃO			14.000,00	14.000,00
12	Educação			22.233.000,00	22.233.000,00
12 122	Administração Geral			2.858.000,00	2.858.000,00
12 122 0022	GESTÃO DA DIRETORIA DE ENSINO			2.858.000,00	2.858.000,00
12 125	Normatização e Fiscalização			892.000,00	892.000,00
12 125 0022	GESTÃO DA DIRETORIA DE ENSINO			892.000,00	892.000,00
12 306	Alimentação e Nutrição			790.000,00	790.000,00
12 306 0022	GESTÃO DA DIRETORIA DE ENSINO			790.000,00	790.000,00
12 361	Ensino Fundamental			13.975.000,00	13.975.000,00
12 361 0022	GESTÃO DA DIRETORIA DE ENSINO			1.270.000,00	1.270.000,00
12 361 0025	GESTÃO DO FUNDO DE DESENVOLVIMENTO DO ENSINO			12.463.000,00	12.463.000,00
12 361 1221	TRANSPORTE ESCOLAR PNATE			242.000,00	242.000,00
12 364	Ensino Superior			326.000,00	326.000,00
12 364 0022	GESTÃO DA DIRETORIA DE ENSINO			326.000,00	326.000,00
12 365	Educação Infantil			2.492.000,00	2.492.000,00
12 365 0022	GESTÃO DA DIRETORIA DE ENSINO			374.000,00	374.000,00
12 365 0025	GESTÃO DO FUNDO DE DESENVOLVIMENTO DO ENSINO			2.118.000,00	2.118.000,00
12 366	Educação de Jovens e Adultos			300.000,00	300.000,00
12 366 0025	GESTÃO DO FUNDO DE DESENVOLVIMENTO DO ENSINO			300.000,00	300.000,00
12 367	Educação Especial			600.000,00	600.000,00
12 367 0025	GESTÃO DO FUNDO DE DESENVOLVIMENTO DO ENSINO			600.000,00	600.000,00
13	Cultura			757.000,00	757.000,00
13 392	Difusão Cultural			757.000,00	757.000,00
13 392 0023	GESTÃO DA DIRETORIA DE CULTURA			757.000,00	757.000,00





**DESPESA POR FUNÇÃO, SUBFUNÇÃO E PROGRAMAS  
CONFORME O VÍNCULO COM OS RECURSOS**  
(Inc. II, § 2º, Art. 2º)

Código	Especificação	Ordinário	Vinculado	Adm. Indireta	Total
14	Direitos da Cidadania	35.000,00			35.000,00
14 244	Assistência Comunitária	35.000,00			35.000,00
14 244 0003	DEFESA DOS DIREITOS DAS MULHERES	35.000,00			35.000,00
15	Urbanismo	1.702.000,00	2.334.000,00		4.036.000,00
15 122	Administração Geral	1.289.000,00	1.284.000,00		2.573.000,00
15 122 0010	GESTÃO DA SEC. DE INFRAESTRUTURA PÚBLICA	1.289.000,00	1.284.000,00		2.573.000,00
15 451	Infra-Estrutura Urbana	130.000,00	300.000,00		430.000,00
15 451 0010	GESTÃO DA SEC. DE INFRAESTRUTURA PÚBLICA	130.000,00	300.000,00		430.000,00
15 452	Serviços Urbanos	283.000,00	750.000,00		1.033.000,00
15 452 0010	GESTÃO DA SEC. DE INFRAESTRUTURA PÚBLICA	283.000,00	750.000,00		1.033.000,00
16	Habitação	5.000,00			5.000,00
16 482	Habitação Urbana	5.000,00			5.000,00
16 482 0010	GESTÃO DA SEC. DE INFRAESTRUTURA PÚBLICA	5.000,00			5.000,00
17	Saneamento	414.000,00			414.000,00
17 511	Saneamento Básico Rural	10.000,00			10.000,00
17 511 0010	GESTÃO DA SEC. DE INFRAESTRUTURA PÚBLICA	10.000,00			10.000,00
17 512	Saneamento Básico Urbano	20.000,00			20.000,00
17 512 0010	GESTÃO DA SEC. DE INFRAESTRUTURA PÚBLICA	20.000,00			20.000,00
17 544	Recursos Hídricos	384.000,00			384.000,00
17 544 0010	GESTÃO DA SEC. DE INFRAESTRUTURA PÚBLICA	384.000,00			384.000,00
18	Gestão Ambiental	231.000,00			231.000,00
18 122	Administração Geral	211.000,00			211.000,00
18 122 0420	GESTÃO DA SECRETARIA DE AGRICULTURAE MEIO AMBIENTE	211.000,00			211.000,00
18 544	Recursos Hídricos	20.000,00			20.000,00
18 544 0010	GESTÃO DA SEC. DE INFRAESTRUTURA PÚBLICA	20.000,00			20.000,00
20	Agricultura	1.254.000,00			1.254.000,00
20 122	Administração Geral	720.000,00			720.000,00
20 122 0013	GESTÃO DA SEC. DE AGRICULTURA E MEIO AMBIENTE	720.000,00			720.000,00
20 605	Abastecimento	48.000,00			48.000,00
20 605 0010	GESTÃO DA SEC. DE INFRAESTRUTURA PÚBLICA	48.000,00			48.000,00
20 608	Promoção da Produção Agropecuária	242.000,00			242.000,00
20 608 0010	GESTÃO DA SEC. DE INFRAESTRUTURA PÚBLICA	242.000,00			242.000,00
20 609	Defesa Agropecuária	244.000,00			244.000,00
20 609 0010	GESTÃO DA SEC. DE INFRAESTRUTURA PÚBLICA	244.000,00			244.000,00
22	Indústria	20.000,00			20.000,00
22 608	Promoção da Produção Agropecuária	10.000,00			10.000,00
22 608 0010	GESTÃO DA SEC. DE INFRAESTRUTURA PÚBLICA	10.000,00			10.000,00
22 661	Promoção Industrial	10.000,00			10.000,00
22 661 0010	GESTÃO DA SEC. DE INFRAESTRUTURA PÚBLICA	10.000,00			10.000,00



**DESPESA POR FUNÇÃO, SUBFUNÇÃO E PROGRAMAS  
CONFORME O VÍNCULO COM OS RECURSOS**  
(Inc.II, § 2º, Art.2º)

Código	Especificação	Ordinário	Vinculado	Adm. Indireta	T o t a l
23	Comércio e Serviços	122.000,00		200.000,00	322.000,00
23 691	Promoção Comercial	122.000,00			122.000,00
23 691 0010	GESTÃO DA SEC. DE INFRAESTRUTURA PÚBLICA	122.000,00			122.000,00
23 695	Turismo			200.000,00	200.000,00
23 695 0031	GESTÃO DO DEPARTAMENTO DE TURISMO			200.000,00	200.000,00
25	Energia	10.000,00			10.000,00
25 752	Energia Elétrica	10.000,00			10.000,00
25 752 0010	GESTÃO DA SEC. DE INFRAESTRUTURA PÚBLICA	10.000,00			10.000,00
26	Transporte	67.000,00			67.000,00
26 782	Transporte Rodoviário	67.000,00			67.000,00
26 782 0010	GESTÃO DA SEC. DE INFRAESTRUTURA PÚBLICA	67.000,00			67.000,00
27	Desporto e Lazer	30.000,00		922.000,00	952.000,00
27 811	Desporto de Rendimento			676.000,00	676.000,00
27 811 0024	GESTÃO DA DIRETORIA DE ESPORTES			676.000,00	676.000,00
27 812	Desporto Comunitário	30.000,00		246.000,00	276.000,00
27 812 0010	GESTÃO DA SEC. DE INFRAESTRUTURA PÚBLICA	30.000,00			30.000,00
27 812 0024	GESTÃO DA DIRETORIA DE ESPORTES			246.000,00	246.000,00
28	Encargos Especiais	1.248.000,00		454.000,00	1.702.000,00
28 843	Serviço da Dívida Interna	693.000,00		6.000,00	699.000,00
28 843 0009	GESTÃO DA SECRETARIA DE FINANÇAS	693.000,00			693.000,00
28 843 0901	MANUTENÇÃO DAS ATIVIDADES PREVIDENCIÁRIAS DO RPPS			4.000,00	4.000,00
28 843 0902	AMORTIZAÇÃO DE DÍVIDA PÚBLICA			2.000,00	2.000,00
28 846	Outros Encargos Especiais	555.000,00		448.000,00	1.003.000,00
28 846 0001	ATIVIDADES LEGISLATIVAS			440.000,00	440.000,00
28 846 0009	GESTÃO DA SECRETARIA DE FINANÇAS	505.000,00			505.000,00
28 846 0010	GESTÃO DA SEC. DE INFRAESTRUTURA PÚBLICA	50.000,00			50.000,00
28 846 0014	GESTÃO DO FUNDO MUNICIPAL DE SAÚDE			4.000,00	4.000,00
28 846 0901	MANUTENÇÃO DAS ATIVIDADES PREVIDENCIÁRIAS DO RPPS			4.000,00	4.000,00
99	Reserva de Contingência	1.877.000,00			1.877.000,00
99 999	Reserva de Contingência	1.877.000,00			1.877.000,00
99 999 0009	GESTÃO DA SECRETARIA DE FINANÇAS	1.877.000,00			1.877.000,00





**PREFEITURA MUNICIPAL DE IBIMIRIM**

Avenida Castro Alves, 432 - CNPJ:10105971/0001-50

Orçamento Programa - Exercício de 2020

Anexo 09

Page 1

**DEMONSTRATIVO DAS DESPESAS POR ORGÃO E FUNÇÕES DE GOVERNO**

(Inc. II, § 2º, Art. 2º)

ORGÃO	01 01	LEGISLATIVO MUNICIPAL	Valor
Função	01	Legislativa	2.560.000,00
Função	28	Encargos Especiais	440.000,00
ORGÃO	02 01	PROCURADORIA JURÍDICA	Valor
Função	04	Administração	235.000,00
ORGÃO	02 03	ASSESSORIA EXECUTIVA	Valor
Função	04	Administração	1.027.000,00
ORGÃO	02 04	COORDENADORIA DA MULHER	Valor
Função	14	Direitos da Cidadania	35.000,00
ORGÃO	03 01	DEPARTAMENTO DE GESTÃO DE PATRIMÔNIO	Valor
Função	04	Administração	87.000,00
ORGÃO	03 02	DEPARTAMENTO DE ADMINISTRAÇÃO GERAL	Valor
Função	04	Administração	2.961.000,00
ORGÃO	03 03	DEPARTAMENTO DE RECURSOS HUMANOS	Valor
Função	04	Administração	78.000,00
ORGÃO	03 04	DEPARTAMENTO DE COMPRAS	Valor
Função	04	Administração	14.000,00
ORGÃO	03 05	DEPARTAMENTO DE INFORMÁTICA	Valor
Função	04	Administração	14.000,00
ORGÃO	04 01	DEPARTAMENTO DE ARRECADAÇÃO E TRIBUTAÇÃO	Valor
Função	04	Administração	99.000,00
ORGÃO	04 02	DEPARTAMENTO DE CONTABILIDADE E TESOURARIA	Valor
Função	04	Administração	967.000,00
Função	28	Encargos Especiais	1.198.000,00
Função	99	Reserva de Contingência	1.877.000,00
ORGÃO	05 01	DEPARTAMENTO DE ENSINO	Valor
Função	12	Educação	6.752.000,00
Função	27	Desporto e Lazer	459.000,00





**DEMONSTRATIVO DAS DESPESAS POR ORGÃO E FUNÇÕES DE GOVERNO**  
(Inc. II, § 2º, Art. 2º)

ORGÃO	05 01	DEPARTAMENTO DE ENSINO	Valor
ORGÃO	05 02	DEPARTAMENTO DE CULTURA	Valor
Função	13	Cultura	757.000,00
ORGÃO	05 03	DIRETORIA DE DESPORTES	Valor
Função	27	Desporto e Lazer	463.000,00
ORGÃO	05 04	DEPARTAMENTO DE TURISMO	Valor
Função	23	Comércio e Serviços	200.000,00
ORGÃO	07 01	DEPARTAMENTO DE PROJETOS DE URBANIZAÇÃO	Valor
Função	04	Administração	10.000,00
Função	15	Urbanismo	1.727.000,00
Função	16	Habitação	5.000,00
Função	17	Saneamento	30.000,00
Função	22	Indústria	20.000,00
Função	27	Desporto e Lazer	30.000,00
ORGÃO	07 02	DEPARTAMENTO DE SERVIÇOS E LIMPEZA URBANA	Valor
Função	15	Urbanismo	2.191.000,00
Função	26	Transporte	23.000,00
ORGÃO	07 03	DEPARTAMENTO DE FISCALIZAÇÃO E ACOMPANHAMENTO DE OBRAS	Valor
Função	15	Urbanismo	75.000,00
Função	28	Encargos Especiais	50.000,00
ORGÃO	07 04	DEPARTAMENTO DE ALMOXARIFADO E TRANSPORTE	Valor
Função	15	Urbanismo	43.000,00
Função	25	Energia	10.000,00
Função	26	Transporte	44.000,00
ORGÃO	11 01	DEPARTAMENTO DA JUVENTUDE	Valor
Função	08	Assistência Social	108.000,00
ORGÃO	11 02	DEPARTAMENTO DE GERAÇÃO DE EMPREGO E RENDA	Valor
Função	08	Assistência Social	58.000,00
ORGÃO	12 01	DEPARTAMENTO DE APOIO A AGRICULTURA E PECUÁRIA	Valor
Função	20	Agricultura	1.206.000,00



**DEMONSTRATIVO DAS DESPESAS POR ORGÃO E FUNÇÕES DE GOVERNO**

(Inc.II, § 2º, Art.2º)

ORGÃO	12 01	DEPARTAMENTO DE APOIO A AGRICULTURA E PECUÁRIA	Valor
Função	23	Comércio e Serviços	122.000,00
ORGÃO	12 02	DEPARTAMENTO DE AQUICULTURA, APICULTURA E PESCA	Valor
Função	08	Assistência Social	32.000,00
ORGÃO	12 03	DEPARTAMENTO DE MEIO AMBIENTE	Valor
Função	18	Gestão Ambiental	211.000,00
ORGÃO	12 04	DEPARTAMENTO DE RECURSOS HÍDRICOS	Valor
Função	17	Saneamento	384.000,00
Função	18	Gestão Ambiental	20.000,00
Função	20	Agricultura	48.000,00
ORGÃO	14 01	FUNDO MUNICIPAL DE SAÚDE	Valor
Função	10	Saúde	15.464.000,00
Função	28	Encargos Especiais	4.000,00
ORGÃO	14 02	FUNDO MUNICIPAL DE DIREITOS DA CRIANÇA E DO ADOLESCENTE	Valor
Função	08	Assistência Social	580.000,00
ORGÃO	14 03	FUNDO DE DESENVOLVIMENTO DO ENSINO FUNDAMENTAL - FUNDEB	Valor
Função	12	Educação	15.481.000,00
ORGÃO	14 04	FUNDO MUNICIPAL DE AÇÃO SOCIAL	Valor
Função	08	Assistência Social	3.000.000,00
ORGÃO	14 06	INSTITUTO PREV. DOS SERV. MUNICIPAIS DE IBIMIRIM	Valor
Função	09	Previdência Social	4.656.000,00
Função	28	Encargos Especiais	10.000,00
TOTAL GERAL			65.865.000,00

**RESUMO DO TOTAL ORÇADO POR ORGÃO**

01 01	LEGISLATIVO MUNICIPAL	3.000.000,00
02 01	PROCURADORIA JURÍDICA	235.000,00
02 03	ASSESSORIA EXECUTIVA	1.027.000,00
02 04	COORDENADORIA DA MULHER	35.000,00

**PREFEITURA MUNICIPAL DE IBIMIRIM**

Avenida Castro Alves, 432 - CNPJ:10105971/0001-50

Orçamento Programa - Exercício de 2020

Anexo 09

Page 4

**DEMONSTRATIVO DAS DESPESAS POR ORGÃO E FUNÇÕES DE GOVERNO**

(Inc. II, § 2º, Art. 2º)

03 01	DEPARTAMENTO DE GESTÃO DE PATRIMÔNIO	87.000,00
03 02	DEPARTAMENTO DE ADMINISTRAÇÃO GERAL	2.961.000,00
03 03	DEPARTAMENTO DE RECURSOS HUMANOS	78.000,00
03 04	DEPARTAMENTO DE COMPRAS	14.000,00
03 05	DEPARTAMENTO DE INFORMÁTICA	14.000,00
04 01	DEPARTAMENTO DE ARRECADAÇÃO E TRIBUTAÇÃO	99.000,00
04 02	DEPARTAMENTO DE CONTABILIDADE E TESOURARIA	4.042.000,00
05 01	DEPARTAMENTO DE ENSINO	7.211.000,00
05 02	DEPARTAMENTO DE CULTURA	757.000,00
05 03	DIRETORIA DE DESPORTES	463.000,00
05 04	DEPARTAMENTO DE TURISMO	200.000,00
07 01	DEPARTAMENTO DE PROJETOS DE URBANIZAÇÃO	1.822.000,00
07 02	DEPARTAMENTO DE SERVIÇOS E LIMPEZA URBANA	2.214.000,00
07 03	DEPARTAMENTO DE FISCALIZAÇÃO E ACOMPANHAMENTO DE OBRAS	102.000,00
07 04	DEPARTAMENTO DE ALMOXARIFADO E TRANSPORTE	97.000,00
11 01	DEPARTAMENTO DA JUVENTUDE	108.000,00
11 02	DEPARTAMENTO DE GERAÇÃO DE EMPREGO E RENDA	58.000,00
12 01	DEPARTAMENTO DE APOIO A AGRICULTURA E PECUÁRIA	1.328.000,00
12 02	DEPARTAMENTO DE AQUICULTURA, APICULTURA E PESCA	32.000,00
12 03	DEPARTAMENTO DE MEIO AMBIENTE	211.000,00
12 04	DEPARTAMENTO DE RECURSOS HÍDRICOS	452.000,00
14 01	FUNDO MUNICIPAL DE SAÚDE	15.468.000,00
14 02	FUNDO MUNICIPAL DE DIREITOS DA CRIANÇA E DO ADOLESCENTE	580.000,00
14 03	FUNDO DE DESENVOLVIMENTO DO ENSINO FUNDAMENTAL 15 ANOS	15.468.000,00
14 04	FUNDO MUNICIPAL DE AÇÃO SOCIAL	3.000.000,00
14 06	INSTITUTO PREV. DOS SERV. MUNICIPAIS DE IBIMIRIM	4.666.000,00
<b>TOTAL</b>		<b>65.865.000,00</b>

**RESUMO DO TOTAL ORÇADO POR FUNÇÃO**

01	Legislativa	2.560.000,00
04	Administração	5.492.000,00
08	Assistência Social	3.778.000,00
09	Previdência Social	4.656.000,00
10	Saúde	15.464.000,00
12	Educação	22.233.000,00
13	Cultura	757.000,00
14	Direitos da Cidadania	35.000,00
15	Urbanismo	4.036.000,00
16	Habitação	5.000,00
17	Saneamento	414.000,00
18	Gestão Ambiental	231.000,00
20	Agricultura	1.254.000,00
22	Indústria	20.000,00
23	Comércio e Serviços	322.000,00
25	Energia	10.000,00
26	Transporte	67.000,00
27	Desporto e Lazer	952.000,00





**DEMONSTRATIVO DAS DESPESAS POR ORGÃO E FUNÇÕES DE GOVERNO**

(Inc. II, § 2º, Art. 2º)

28	Encargos Especiais	1.702.000,00
99	Reserva de Contingência	1.877.000,00
<b>TOTAL</b>		<b>65.865.000,00</b>

---



<b>DESCRIÇÃO DA FINALIDADE DOS ÓRGÃOS/UNIDADES</b> (Parágrafo único do art. 22 da Lei nº 4.320, de 1964)	
<b>ÓRGÃO</b>	<b>PRINCIPAIS FINALIDADES/LEGISLAÇÃO</b>
<b>PROCURADORIA JURÍDICA</b>	COMPETE À PROCURADORIA JURÍDICA ASSESSORAR O PREFEITO, SECRETARIAS, DEPARTAMENTOS E DEMAIS ÓRGÃOS DA PREFEITURA NOS ASSUNTOS DE NATUREZA JURÍDICA.
<b>ASSESSORIA DE PLANEJAMENTO</b>	COMPETE À ASSESSORIA DE PLANEJAMENTO A ORGANIZAÇÃO E O PLANEJAMENTO MUNICIPAL, MEDIANTE A ORIENTAÇÃO NORMATIVA, METODOLÓGICA E SISTEMÁTICA DOS DEMAIS ÓRGÃOS DA ADMINISTRAÇÃO.
<b>SECRETARIA DE ADMINISTRAÇÃO</b>	A SECRETARIA MUNICIPAL DE ADMINISTRAÇÃO É O ÓRGÃO QUE TEM POR FINALIDADE EXERCER AS ATIVIDADES RELACIONADAS À PRESTAÇÃO DE SERVIÇOS-MEIO, NECESSÁRIOS AO FUNCIONAMENTO REGULAR DAS UNIDADES COMPETENTES DA ESTRUTURA BÁSICA DA PREFEITURA, VISANDO A CONCENTRAÇÃO DE ESFORÇOS TÉCNICOS, A PADRONIZAÇÃO DE EQUIPAMENTOS E MATERIAIS, COMBATENDO DESPÉRDÍCIOS E REDUZINDO OS CUSTOS OPERACIONAIS.
<b>SECRETARIA DE FINANÇAS</b>	A SECRETARIA MUNICIPAL DE FINANÇAS É O ÓRGÃO RESPONSÁVEL E ENCARGADO DE EXECUTAR A POLÍTICA ECONÔMICA E FINANCEIRA DO MUNICÍPIO E DAS ATIVIDADES REFERENTES A LANÇAMENTOS, FISCALIZAÇÃO E ARRECADAÇÃO DOS TRIBUTOS E RENDAS MUNICIPAIS SENDO DE SUA COMPETÊNCIA ASSEGURAR TODAS AS DIMENSÕES DE CONTROLE INTERNO DA ADMINISTRAÇÃO DOS RECURSOS A ELA DESTINADOS, ESTABELECIDO PARA TANTO, GRAU DE UNIFORMIZAÇÃO E PADRONIZAÇÃO DA ADMINISTRAÇÃO FINANCEIRA, PERMITINDO ANÁLISE E AVALIAÇÃO COMPROVADAS DO DESEMPENHO ORGANIZACIONAL, POR MEIO DOS SISTEMAS DE PLANEJAMENTO.

A

<p align="center"><b>SECRETARIA DE EDUCAÇÃO</b></p>	<p>A SECRETARIA MUNICIPAL DE EDUCAÇÃO, CULTURA E ESPORTES É O ÓRGÃO ENCARREGADO DAS ATIVIDADES RELATIVAS À EDUCAÇÃO NO MUNICÍPIO, COMPETINDO OBSERVAR OS PRECEITOS DA CONSTITUIÇÃO FEDERAL, ESTADUAL E DA LEI ORGÂNICA MUNICIPAL.</p>
<p align="center"><b>SECRETARIA DE SAÚDE</b></p>	<p>A SECRETARIA MUNICIPAL DE SAÚDE É O ÓRGÃO ENCARREGADO PELAS ATIVIDADES DE PROTEÇÃO A SAÚDE DA POPULAÇÃO DO MUNICÍPIO.</p>
<p align="center"><b>SECRETARIA DE INFRA-ESTRUTURA</b></p>	<p>CABE A SECRETARIA DE INFRA-ESTRUTURA PÚBLICA A ELABORAÇÃO DE PROJETOS DE OBRAS PÚBLICAS, CONSTRUÇÃO E CONSERVAÇÃO DE OBRAS PÚBLICAS, LICENCIAMENTO, FISCALIZAÇÃO, ESTUDO, EXAME E DESPACHO DE DOCUMENTOS PARA EXECUÇÃO DE OBRAS PARTICULARES, URBANIZAÇÃO MUNICIPAL, CUMPRIMENTO DAS NORMAS MUNICIPAIS PERTINENTES A OBRA, CONTROLE DE CUSTOS DAS OBRAS PÚBLICAS, FORNECIMENTO DE ALVARÁ PARA DEMOLIÇÃO DE CONSTRUÇÕES, EXECUÇÃO DE TRABALHOS TOPOGRÁFICOS, DENTRE OUTROS...</p>
<p align="center"><b>SECRETARIA DE AGRICULTURA E MEIO AMBIENTE</b></p>	<p>A SECRETARIA MUNICIPAL DE AGRICULTURA E MEIO AMBIENTE É RESPONSÁVEL PELA PROMOÇÃO E DIVULGAÇÃO DAS POTENCIALIDADES DO MUNICÍPIO, A NÍVEL REGIONAL, ESTADUAL E FEDERAL.</p>
<p align="center"><b>SECRETARIA DE DESENVOLVIMENTO SOCIAL</b></p>	<p>A SECRETARIA DE DESENVOLVIMENTO SOCIAL É O ÓRGÃO ENCARREGADO PELAS ATIVIDADES DE PROMOÇÃO HUMANA DA POPULAÇÃO DO MUNICÍPIO.</p>
<p align="center"><b>SECRETARIA DE JUVENTUDE E EMPREGO</b></p>	<p>A SECRETARIA DE JUVENTUDE E EMPREGO É O ÓRGÃO ENCARREGADO PELO CONTROLE E EXECUÇÃO DOS PROGRAMAS MUNICIPAIS E AQUELAS OFERTADAS POR OUTRAS ESFERAS GOVERNAMENTAIS, INCLUSIVE DE PARCERIAS PRIVADAS E ORGANIZAÇÕES NÃO GOVERNAMENTAIS, VISANDO PROPORCIONAR ATIVIDADES SÓCIAS-EDUCATIVAS E DE QUALIFICAÇÃO PARA O TRABALHO.</p>





**COMPARATIVO LOA X PPA INICIAL**

LOA				PPA		DIFERENÇA	
						APURADA	
						Valor Negativo = LDO maior que o Orçamento Valor Positivo = LDO menor que o Orçamento	
Entidade	Local	Funcional Programática		Fonte	Categoria	Valor LDO	Diferença
	Fonte	Catec	Valor LOA				
1	-	020100	- 04.122.0005.2010	<b>MANUTENÇÃO DA PROCURADORIA MUNICIPAL</b>			
	01	3.1.90.11	10.000,00	01	3	235.000,00	0,00
	01	3.1.91.13	5.000,00				
	01	3.3.90.30	10.000,00				
	01	3.3.90.36	3.000,00				
	01	3.3.90.39	5.000,00				
	01	3.3.90.47	2.000,00				
	01	3.3.90.91	200.000,00				
	Total LOA:		235.000,00				
1	-	020300	- 04.122.0002.1003	<b>AQUISIÇÃO DE IMÓVEIS</b>			
				01	4	0,00	0,00
1	-	020300	- 04.122.0002.1004	<b>CONST. REFORMA E/OU AMPL. DE PRÉDIOS DO PODER EXECUTIVO</b>			
	01	4.4.90.51	5.000,00	01	4	5.000,00	0,00
	Total LOA:		5.000,00				
1	-	020300	- 04.122.0002.2004	<b>GESTÃO DE PESSOAL DO GABINETE DO PREFEITO</b>			
	01	3.1.90.04	10.000,00	01	3	307.000,00	0,00
	01	3.1.90.11	200.000,00				
	01	3.1.90.13	30.000,00				
	01	3.1.91.13	67.000,00				
	Total LOA:		307.000,00				
1	-	020300	- 04.122.0002.2005	<b>MANUTENÇÃO DAS ATIVIDADES DO GABINETE DO PREFEITO</b>			
	01	3.3.90.14	30.000,00	01	3	560.000,00	0,00
	01	3.3.90.30	10.000,00				
	01	3.3.90.33	10.000,00				
	01	3.3.90.36	160.000,00				
	01	3.3.90.39	150.000,00				
	01	3.3.90.47	50.000,00				
	01	3.3.90.92	150.000,00				
	Total LOA:		560.000,00				
1	-	020300	- 04.122.0002.2006	<b>DIVULGAÇÃO INSTITUCIONAL</b>			
	01	3.3.90.30	5.000,00	01	3	60.000,00	0,00
	01	3.3.90.36	3.000,00				
	01	3.3.90.39	50.000,00				
	01	3.3.90.47	2.000,00				
	Total LOA:		60.000,00				
1	-	020300	- 04.124.0004.1006	<b>AQUISIÇÃO DE EQUIPAMENTOS PARA O CONTROLE INTERNO</b>			
	01	4.4.90.52	5.000,00	01	4	5.000,00	0,00
	Total LOA:		5.000,00				
1	-	020300	- 04.124.0004.2008	<b>GESTÃO DE PESSOAL DO CONTROLE INTERNO</b>			
	01	3.1.90.11	60.000,00	01	3	73.000,00	0,00
	01	3.1.91.13	13.000,00				
	Total LOA:		73.000,00				



**COMPARATIVO LOA X PPA INICIAL**

LOA				PPA		DIFERENÇA	
						APURADA	
Entidade	Local	Funcional Programática				Valor Negativo = LDO maior que o Orçamento Valor Positivo = LDO menor que o Orçamento	
Fonte	Categ	Valor LOA		Fonte	Categoria	Valor LDO	Diferença
1	-	020300	- 04.124.0004.2009	MANUTENÇÃO DAS ATIVIDADES DE CONTROLE INTERNO			
01	3.3.90.14	5.000,00		01	3	17.000,00	0,00
01	3.3.90.30	5.000,00					
01	3.3.90.36	1.000,00					
01	3.3.90.39	5.000,00					
01	3.3.90.47	1.000,00					
Total LOA:		17.000,00					
1	-	020400	- 14.244.0003.1005	AQUISIÇÃO DE EQUIPAMENTOS PARA A COORDENADORIA DA MULHER			
01	4.4.90.52	10.000,00		01	4	10.000,00	0,00
Total LOA:		10.000,00					
1	-	020400	- 14.244.0003.2007	IMPL. E MANUT. DE POLITICAS DE DEF. DIREITOS DAS MULHERES			
01	3.1.90.11	10.000,00		01	3	25.000,00	0,00
01	3.1.91.13	9.000,00					
01	3.3.90.30	2.000,00					
01	3.3.90.36	1.000,00					
01	3.3.90.39	2.000,00					
01	3.3.90.47	1.000,00					
Total LOA:		25.000,00					
1	-	030100	- 04.122.0008.1010	REFORMA E MANUTENÇÃO DE IMÓVEIS TOMBADOS			
01	4.4.90.51	10.000,00		01	4	10.000,00	0,00
Total LOA:		10.000,00					
1	-	030100	- 04.122.0008.1011	AQ. DE EQUIPAMENTOS P/O DEPARTAMENTO DE PATRIMÔNIO			
01	4.4.90.52	5.000,00		01	4	5.000,00	0,00
Total LOA:		5.000,00					
1	-	030100	- 04.122.0008.2019	GESTÃO DE PESSOAL DO DEPTO DE MATERIAL E PATRIMÔNIO			
01	3.1.90.04	3.000,00		01	3	8.000,00	0,00
01	3.1.90.11	2.000,00					
01	3.1.90.13	1.000,00					
01	3.1.91.13	2.000,00					
Total LOA:		8.000,00					
1	-	030100	- 04.122.0008.2020	MANUT. DAS ATIVIDADES DO DEPTO DE MATERIAL E PATRIMÔNIO			
01	3.3.90.30	2.000,00		01	3	64.000,00	0,00
01	3.3.90.36	1.000,00					
01	3.3.90.39	60.000,00					
01	3.3.90.47	1.000,00					
Total LOA:		64.000,00					
1	-	030200	- 04.122.0006.1007	AQUISIÇÃO DE VEÍCULOS, MÓVEIS, MÁQUINAS E EQUIPAMENTOS DIVERSOS			
01	4.4.90.52	100.000,00		01	4	100.000,00	0,00
Total LOA:		100.000,00					



**COMPARATIVO LOA X PPA INICIAL**

LOA				PPA		DIFERENÇA		
						<b>APURADA</b>		
						Valor Negativo = LDO maior que o Orçamento Valor Positivo = LDO menor que o Orçamento		
Entidade	Local	Funcional Programática		Fonte	Categoria	Valor LDO	Diferença	
	Fonte	Catec	Valor LOA					
1	-	030200	- 04.122.0006.2011	<b>GESTÃO DE PESSOAL DA SECRETARIA DE ADMINISTRAÇÃO</b>				
	01	3.1.90.04	70.000,00	01	3	2.055.000,00	0,00	
	01	3.1.90.11	1.450.000,00					
	01	3.1.90.13	400.000,00					
	01	3.1.90.91	5.000,00					
	01	3.1.90.92	10.000,00					
	01	3.1.90.94	50.000,00					
	01	3.1.91.13	70.000,00					
	Total LOA:		2.055.000,00					
1	-	030200	- 04.122.0006.2012	<b>MANUTENÇÃO DAS ATIVIDADES DA SEC. DE ADMINISTRAÇÃO</b>				
	01	3.3.90.14	100.000,00	01	3	760.000,00	0,00	
	01	3.3.90.30	200.000,00					
	01	3.3.90.35	100.000,00					
	01	3.3.90.36	90.000,00					
	01	3.3.90.39	100.000,00					
	01	3.3.90.47	20.000,00					
	01	3.3.90.91	100.000,00					
	01	3.3.90.92	50.000,00					
	Total LOA:		760.000,00					
1	-	030200	- 04.128.0006.2014	<b>CAPACITAÇÃO DOS SERVIDORES MUNICIPAIS</b>				
	01	3.3.90.35	18.000,00	01	3	46.000,00	0,00	
	01	3.3.90.36	15.000,00					
	01	3.3.90.39	10.000,00					
	01	3.3.90.47	3.000,00					
	Total LOA:		46.000,00					
1	-	030300	- 04.122.0007.1009	<b>AQ. DE EQUIPAMENTOS P/ O DEPART. DE RECURSOS HUMANOS</b>				
	01	4.4.90.52	12.000,00	01	4	12.000,00	0,00	
	Total LOA:		12.000,00					
1	-	030300	- 04.122.0007.2016	<b>GESTÃO DE PESSOAL DO DEPART. DE RECURSOS HUMANOS</b>				
	01	3.1.90.04	1.000,00	01	3	4.000,00	0,00	
	01	3.1.90.11	1.000,00					
	01	3.1.90.13	1.000,00					
	01	3.1.91.13	1.000,00					
	Total LOA:		4.000,00					
1	-	030300	- 04.122.0007.2017	<b>MANUTENÇÃO DAS ATIVIDADES DO DEPTO. DE REC. HUMANOS</b>				
	01	3.3.90.14	2.000,00	01	3	62.000,00	0,00	
	01	3.3.90.30	15.000,00					
	01	3.3.90.36	16.000,00					
	01	3.3.90.39	25.000,00					
	01	3.3.90.47	4.000,00					
	Total LOA:		62.000,00					





COMPARATIVO LOA X PPA INICIAL

LOA				PPA		DIFERENÇA	
						APURADA	
Entidade	Local	Funcional Programática				Valor Negativo = LDO maior que o Orçamento Valor Positivo = LDO menor que o Orçamento	
Fonte	Catec	Valor LOA		Fonte	Categoria	Valor LDO	Diferença
1	-	030400	- 04.122.0418.2894	GESTÃO DE PESSOAL P/ O DEPTO DE COMPRAS			
01	3.1.90.04	1.000,00		01	3	2.000,00	0,00
01	3.1.90.13	1.000,00					
Total LOA:		2.000,00					
1	-	030400	- 04.122.0418.2895	GESTÃO DE PESSOAL P/ A MANUTENÇÃO DO DEPTO DE COMPRAS			
01	3.3.90.30	4.000,00		01	3	12.000,00	0,00
01	3.3.90.36	3.000,00					
01	3.3.90.39	4.000,00					
01	3.3.90.47	1.000,00					
Total LOA:		12.000,00					
1	-	030500	- 04.122.0419.2896	GESTÃO DE PESSOAL P/ DEPTO DE INFORMÁTICA			
01	3.1.90.04	1.000,00		01	3	2.000,00	0,00
01	3.1.90.13	1.000,00					
Total LOA:		2.000,00					
1	-	030500	- 04.122.0419.2897	GESTÃO DE PESSOALO P/ A MANUTENÇÃO DO DEPTO DE INFORMÁTICA			
01	3.3.90.30	4.000,00		01	3	12.000,00	0,00
01	3.3.90.36	3.000,00					
01	3.3.90.39	4.000,00					
01	3.3.90.47	1.000,00					
Total LOA:		12.000,00					
1	-	040100	- 04.123.0009.1012	AQ. DE VEÍC., MÓVEIS E EQ. DIV. P/ O DEPTO DE ARRECAÇÃO			
01	4.4.90.52	10.000,00		01	4	10.000,00	0,00
Total LOA:		10.000,00					
1	-	040100	- 04.123.0009.2021	GESTÃO DE PESSOAL DO DEPTO DE ARRECAÇÃO E TRIBUTAÇÃO			
01	3.1.90.11	10.000,00		01	3	13.000,00	0,00
01	3.1.91.13	3.000,00					
Total LOA:		13.000,00					
1	-	040100	- 04.123.0009.2022	MANUT. DAS ATIV. DO DEPTO. DE ARRECAÇÃO E TRIBUTAÇÃO			
01	3.3.90.30	10.000,00		01	3	76.000,00	0,00
01	3.3.90.36	17.000,00					
01	3.3.90.39	45.000,00					
01	3.3.90.47	4.000,00					
Total LOA:		76.000,00					
1	-	040200	- 04.123.0009.1013	AQ. DE VEÍC. MOVEIS E EQ. DIV P/ O DEPTO DE CONTABILIDADE			
01	4.4.90.52	10.000,00		01	4	10.000,00	0,00
Total LOA:		10.000,00					
1	-	040200	- 04.123.0009.2023	GESTÃO DE PESSOAL DO DEPTO DE CONTABILIDADE			
01	3.1.90.11	200.000,00		01	3	235.000,00	0,00
01	3.1.91.13	35.000,00					
Total LOA:		235.000,00					

4



**COMPARATIVO LOA X PPA INICIAL**

LOA				PPA		DIFERENÇA		
						<b>APURADA</b>		
						Valor Negativo = LDO maior que o Orçamento Valor Positivo = LDO menor que o Orçamento		
Entidade	Local	Funcional Programática		Fonte	Categoria	Valor LDO	Diferença	
	Fonte	Catec	Valor LOA					
1	-	<b>040200</b>	- <b>04.123.0009.2024</b>	<b>MANUTENÇÃO DAS ATIVIDADES DO DEPTO DE CONTABILIDADE</b>				
	01	3.3.90.14	15.000,00	01	3	722.000,00	0,00	
	01	3.3.90.30	47.000,00					
	01	3.3.90.35	200.000,00					
	01	3.3.90.36	20.000,00					
	01	3.3.90.39	100.000,00					
	01	3.3.90.47	300.000,00					
	01	3.3.90.92	30.000,00					
	01	3.3.90.93	10.000,00					
	Total LOA:		722.000,00					
1	-	<b>040200</b>	- <b>28.843.0009.0002</b>	<b>AMORTIZAÇÃO DE DÍVIDAS DIVERSAS</b>				
	01	4.6.90.71	563.000,00	01	4	693.000,00	0,00	
	01	4.6.91.71	130.000,00					
	Total LOA:		693.000,00					
1	-	<b>040200</b>	- <b>28.846.0009.0003</b>	<b>DESPESAS DECORRENTES DE PRECATÓRIOS</b>				
	01	3.1.90.91	200.000,00	01	3	505.000,00	0,00	
	01	3.2.90.21	3.000,00					
	01	3.2.90.22	2.000,00					
	01	3.3.90.91	300.000,00					
	Total LOA:		505.000,00					
1	-	<b>040200</b>	- <b>99.999.0009.2029</b>	<b>RESERVA DE CONTIGÊNCIA</b>				
	01	9.9.99.99	1.877.000,00	01	9	1.877.000,00	0,00	
	Total LOA:		1.877.000,00					
1	-	<b>070100</b>	- <b>04.122.0010.1016</b>	<b>CONST. REFORMA E/OU AMPLIAÇÃO DE OBRAS CIVIS</b>				
	01	4.4.90.51	10.000,00	01	4	10.000,00	0,00	
	Total LOA:		10.000,00					
1	-	<b>070100</b>	- <b>15.122.0010.2030</b>	<b>GESTÃO DE PESSOAL DA SECRETARIA DE OBRAS</b>				
	01	3.1.90.04	5.000,00	01	3	22.000,00	0,00	
	01	3.1.90.11	5.000,00					
	01	3.1.90.13	2.000,00					
	01	3.1.91.13	10.000,00					
	Total LOA:		22.000,00					
1	-	<b>070100</b>	- <b>15.122.0010.2031</b>	<b>MANUTENÇÃO DAS ATIVIDADES DA SEC. DE OBRAS</b>				
	01	3.3.90.14	10.000,00	01	3	24.000,00	0,00	
	01	3.3.90.30	10.000,00					
	01	3.3.90.47	4.000,00					
	Total LOA:		24.000,00					
1	-	<b>070100</b>	- <b>15.122.0010.2031</b>	<b>MANUTENÇÃO DAS ATIVIDADES DA SEC. DE OBRAS</b>				
	02	3.3.90.36	16.000,00	02	3	316.000,00	0,00	
	02	3.3.90.39	300.000,00					
	Total LOA:		316.000,00					



**COMPARATIVO LOA X PPA INICIAL**

Entidade	Local	LOA		PPA		DIFERENÇA		
		Fonte	Catec	Valor LOA	Fonte	Valor LDO	Diferença	
1	-	070100	-	15.451.0010.1017	CONST. REFORMA E/OU AMPLIAÇÃO DE CENTROS CULTURAIS			
	01	4.4.90.51		10.000,00	01	4	10.000,00	0,00
		Total LOA:		10.000,00				
1	-	070100	-	15.451.0010.1018	CONST. REF. E/OU AMPL. DE PRAÇAS, PARQUES E JARDINS			
	01	4.4.90.51		20.000,00	01	4	20.000,00	0,00
		Total LOA:		20.000,00				
1	-	070100	-	15.451.0010.1019	CONST. REF. OU AMPLIAÇÃO DE PAVIMENTAÇÃO PÚBLICA - PARALELEPÍPEDOS E ASFALT			
	02	4.4.90.51		300.000,00	02	4	300.000,00	0,00
		Total LOA:		300.000,00				
1	-	070100	-	15.451.0010.1020	AQUISIÇÃO DE IMÓVEIS			
	01	4.4.90.61		100.000,00	01	4	100.000,00	0,00
		Total LOA:		100.000,00				
1	-	070100	-	15.452.0010.1021	CONSTRUÇÃO E AMPLIAÇÃO DE INFRAESTRUTURA URBANA			
	01	4.4.90.51		15.000,00	01	4	15.000,00	0,00
		Total LOA:		15.000,00				
1	-	070100	-	15.452.0010.1022	CONSTRUÇÃO, REFORMA E/OU AMPLIAÇÃO DE CEMITÉRIOS			
	01	4.4.90.51		20.000,00	01	4	20.000,00	0,00
		Total LOA:		20.000,00				
1	-	070100	-	15.452.0010.2032	MANUTENÇÃO E REPOSIÇÃO DE PAVIMENTAÇÃO - PARALELEPÍPEDOS E ASFALTO			
	01	3.3.90.30		150.000,00	01	3	150.000,00	0,00
		Total LOA:		150.000,00				
1	-	070100	-	15.452.0010.2032	MANUTENÇÃO E REPOSIÇÃO DE PAVIMENTAÇÃO - PARALELEPÍPEDOS E ASFALTO			
	02	3.3.90.36		200.000,00	02	3	750.000,00	0,00
	02	3.3.90.39		500.000,00				
	02	3.3.90.47		50.000,00				
		Total LOA:		750.000,00				
1	-	070100	-	16.482.0010.1023	EXECUÇÃO DE PROJETOS DE HABITAÇÃO			
	01	4.4.90.51		5.000,00	01	4	5.000,00	0,00
		Total LOA:		5.000,00				
1	-	070100	-	17.511.0010.1024	CONST. E REF. DE PRIVADAS HIGIÊNICAS			
	01	4.4.90.51		10.000,00	01	4	10.000,00	0,00
		Total LOA:		10.000,00				
1	-	070100	-	17.512.0010.1025	CONSTRUÇÃO E AMPLIAÇÃO DE SANEAMENTO			
	01	4.4.90.51		20.000,00	01	4	20.000,00	0,00
		Total LOA:		20.000,00				





**COMPARATIVO LOA X PPA INICIAL**

LOA				PPA		DIFERENÇA	
						APURADA	
						Valor Negativo = LDO maior que o Orçamento Valor Positivo = LDO menor que o Orçamento	
Entidade	Local	Funcional Programática		Fonte	Categoria	Valor LDO	Diferença
	Fonte	Catec	Valor LOA				
1	-	070100	- 22.608.0010.1028	<b>IMPLANTAÇÃO DE INFRAESTRUTURA E PROJETOS TURÍSTICOS</b>			
	01	4.4.90.51	10.000,00	01	4	10.000,00	0,00
	Total LOA:		10.000,00				
1	-	070100	- 22.661.0010.1029	<b>IMPLANTAÇÃO DE INFRAESTRUTURA PARA POLOS INDUSTRIAIS</b>			
	01	4.4.90.51	10.000,00	01	4	10.000,00	0,00
	Total LOA:		10.000,00				
1	-	070100	- 23.695.0010.1030	<b>IMPLANTAÇÃO DE INFRAESTRUTURA PARA PROMOÇÃO DO TURISMO</b>			
				01	4	0,00	0,00
1	-	070100	- 23.695.0010.2033	<b>MANUTENÇÃO DAS ATIVIDADES VOLTADAS AO TURISMO</b>			
				01	3	0,00	0,00
1	-	070100	- 27.812.0010.1032	<b>CONST. REF. E/OU AMPL. DE OBRAS DESTINADAS AO DESPORTO</b>			
	01	4.4.90.51	30.000,00	01	4	30.000,00	0,00
	Total LOA:		30.000,00				
1	-	070200	- 15.122.0010.1033	<b>AQ. DE VEÍCULOS, MOVEIS E EQ. PARA A SEC. DE SERV. URBANOS</b>			
	01	4.4.90.52	10.000,00	01	4	10.000,00	0,00
	Total LOA:		10.000,00				
1	-	070200	- 15.122.0010.2034	<b>GESTÃO DE PESSOAL DA SEC. DE SERV. URBANOS</b>			
	01	3.1.90.04	400.000,00	01	3	980.000,00	0,00
	01	3.1.90.11	300.000,00				
	01	3.1.90.13	200.000,00				
	01	3.1.91.13	80.000,00				
	Total LOA:		980.000,00				
1	-	070200	- 15.122.0010.2035	<b>MANUTENÇÃO DAS ATIVIDADES DA SEC. DE SERV. URBANOS</b>			
	01	3.3.90.14	19.000,00	01	3	233.000,00	0,00
	01	3.3.90.36	154.000,00				
	01	3.3.90.47	60.000,00				
	Total LOA:		233.000,00				
1	-	070200	- 15.122.0010.2035	<b>MANUTENÇÃO DAS ATIVIDADES DA SEC. DE SERV. URBANOS</b>			
	02	3.3.90.30	468.000,00	02	3	968.000,00	0,00
	02	3.3.90.39	500.000,00				
	Total LOA:		968.000,00				
1	-	070200	- 26.782.0010.2036	<b>PROMOVER CAMPANHAS EDUCATIVAS VOLTADAS AO TRÂNSITO</b>			
	01	3.3.90.30	10.000,00	01	3	23.000,00	0,00
	01	3.3.90.36	3.000,00				
	01	3.3.90.39	8.000,00				
	01	3.3.90.47	2.000,00				
	Total LOA:		23.000,00				



**COMPARATIVO LOA X PPA INICIAL**

LOA				PPA		DIFERENÇA	
						<b>APURADA</b>	
Entidade	Local	Funcional Programática		Valor Negativo = LDO maior que o Orçamento Valor Positivo = LDO menor que o Orçamento			
	Fonte	Catec	Valor LOA	Fonte	Categoria	Valor LDO	Diferença
1	-	<b>070300</b>	- <b>15.452.0010.1035</b>	<b>AQ. DE VEÍCULOS, MOV. E EQ. DIVERSOS P/ A GESTÃO URBANA</b>			
	01	4.4.90.52	20.000,00	01	4	20.000,00	0,00
	Total LOA:		20.000,00				
1	-	<b>070300</b>	- <b>15.452.0010.2037</b>	<b>GESTÃO DE PESSOAL DO DEPTO DE GESTÃO URBANA</b>			
	01	3.1.90.04	5.000,00	01	3	20.000,00	0,00
	01	3.1.90.11	5.000,00				
	01	3.1.90.13	5.000,00				
	01	3.1.91.13	5.000,00				
	Total LOA:		20.000,00				
1	-	<b>070300</b>	- <b>15.452.0010.2038</b>	<b>MANUTENÇÃO DAS ATIVIDADES DO DEPTO DE GESTÃO URBANA</b>			
	01	3.3.90.14	5.000,00	01	3	35.000,00	0,00
	01	3.3.90.30	5.000,00				
	01	3.3.90.36	3.000,00				
	01	3.3.90.39	20.000,00				
	01	3.3.90.47	2.000,00				
	Total LOA:		35.000,00				
1	-	<b>070300</b>	- <b>28.846.0010.0004</b>	<b>INDENIZAÇÕES E RESTITUIÇÕES DIVERSAS</b>			
	01	3.3.90.93	50.000,00	01	3	50.000,00	0,00
	Total LOA:		50.000,00				
1	-	<b>070400</b>	- <b>15.122.0010.1042</b>	<b>AQ. DE VEÍCULOS, MAQ. E EQ. DIVERSOS P/ DIRETORIA DE ESTRADAS</b>			
	01	4.4.90.52	20.000,00	01	4	20.000,00	0,00
	Total LOA:		20.000,00				
1	-	<b>070400</b>	- <b>15.452.0010.2039</b>	<b>MANUTENÇÃO DAS ATIVIDADES DO DEPTO DE TRANSPORTE</b>			
	01	3.3.90.14	5.000,00	01	3	23.000,00	0,00
	01	3.3.90.30	5.000,00				
	01	3.3.90.36	3.000,00				
	01	3.3.90.39	8.000,00				
	01	3.3.90.47	2.000,00				
	Total LOA:		23.000,00				
1	-	<b>070400</b>	- <b>25.752.0010.1034</b>	<b>AQ. DE VEÍCULOS, MOVEIS EQ. DIVERSOS P/ ELETRIFICAÇÃO RURAL</b>			
	01	4.4.90.52	10.000,00	01	4	10.000,00	0,00
	Total LOA:		10.000,00				
1	-	<b>070400</b>	- <b>26.782.0010.1031</b>	<b>CONST. REF. E/OU AMP. DE TERMINAIS RODOVIÁRIOS E ABRIGOS</b>			
	01	4.4.90.51	10.000,00	01	4	10.000,00	0,00
	Total LOA:		10.000,00				







**COMPARATIVO LOA X PPA INICIAL**

LOA				PPA			DIFERENÇA
							<b>APURADA</b>
				Valor Negativo = LDO maior que o Orçamento			
				Valor Positivo = LDO menor que o Orçamento			
Entidade	Local	Funcional Programática		Fonte	Categoria	Valor LDO	Diferença
	Fonte	Catec	Valor LOA				
1	-	110200	- 08.122.0012.2061	<b>MANUT. DAS ATIV. DA DIRETORIA DE GERAÇÃO DE EMPREGO</b>			
	01	3.3.90.14	2.000,00	01	3	17.000,00	0,00
	01	3.3.90.30	5.000,00				
	01	3.3.90.36	3.000,00				
	01	3.3.90.39	5.000,00				
	01	3.3.90.47	2.000,00				
	Total LOA:		17.000,00				
1	-	110200	- 08.333.0012.2062	<b>REQUALIFICAÇÃO PROFISSIONAL E EMPREGATÍCIA</b>			
	01	3.3.90.30	5.000,00	01	3	15.000,00	0,00
	01	3.3.90.36	3.000,00				
	01	3.3.90.39	5.000,00				
	01	3.3.90.47	2.000,00				
	Total LOA:		15.000,00				
1	-	120100	- 20.122.0013.1039	<b>AQ. VEÍCULOS, MAQU. E EQ. DIVERSOS P/ DIRETORIA DE AGRICULTURA</b>			
	01	4.4.90.52	60.000,00	01	4	60.000,00	0,00
	Total LOA:		60.000,00				
1	-	120100	- 20.122.0013.2044	<b>GESTÃO DE PESSOAL DA DIRETORIA DE AGRICULTURA</b>			
	01	3.1.90.04	200.000,00	01	3	480.000,00	0,00
	01	3.1.90.11	200.000,00				
	01	3.1.90.13	40.000,00				
	01	3.1.91.13	40.000,00				
	Total LOA:		480.000,00				
1	-	120100	- 20.122.0013.2045	<b>MANUTENÇÃO DAS ATIVIDADES DA DIRETORIA DE AGRICULTURA</b>			
	01	3.3.90.14	5.000,00	01	3	180.000,00	0,00
	01	3.3.90.30	25.000,00				
	01	3.3.90.36	40.000,00				
	01	3.3.90.39	100.000,00				
	01	3.3.90.47	10.000,00				
	Total LOA:		180.000,00				
1	-	120100	- 20.608.0010.2046	<b>MANUTENÇÃO DO PROGRAMA DE AGRICULTURA FAMILIAR</b>			
	01	3.3.90.14	10.000,00	01	3	48.000,00	0,00
	01	3.3.90.30	10.000,00				
	01	3.3.90.36	8.000,00				
	01	3.3.90.39	18.000,00				
	01	3.3.90.47	2.000,00				
	Total LOA:		48.000,00				
1	-	120100	- 20.608.0010.2047	<b>DISTRIBUIÇÃO DE SEMENTES, MUDAS E INSUMOS</b>			
	01	3.3.90.30	50.000,00	01	3	120.000,00	0,00
	01	3.3.90.36	32.000,00				
	01	3.3.90.39	30.000,00				
	01	3.3.90.47	8.000,00				
	Total LOA:		120.000,00				



**COMPARATIVO LOA X PPA INICIAL**

LOA				PPA		DIFERENÇA	
						APURADA	
						Valor Negativo = LDO maior que o Orçamento	
						Valor Positivo = LDO menor que o Orçamento	
Entidade	Local	Funcional Programática		Fonte	Categoria	Valor LDO	Diferença
	Fonte	Catec	Valor LOA				
1	-	120100	- 20.608.0010.2048	<b>MANUTENÇÃO DO PROGRAMA MAIS ALIMENTOS</b>			
	01	3.3.90.30	20.000,00	01	3	74.000,00	0,00
	01	3.3.90.36	27.000,00				
	01	3.3.90.39	20.000,00				
	01	3.3.90.47	7.000,00				
	Total LOA:		74.000,00				
1	-	120100	- 20.609.0010.1040	<b>CONST. REF. E/OU AMPLIAÇÃO DE PARQUES DE EXPOSIÇÃO</b>			
	01	4.4.90.51	9.000,00	01	4	9.000,00	0,00
	Total LOA:		9.000,00				
1	-	120100	- 20.609.0010.1041	<b>CONST., REF. E/OU AMP. DE MERCADOS, AÇOUGUES E MATADOUROS</b>			
	01	4.4.90.51	40.000,00	01	4	40.000,00	0,00
	Total LOA:		40.000,00				
1	-	120100	- 20.609.0010.2049	<b>MANUTENÇÃO DO PROGRAMA DE VACINAÇÃO DE ANIMAIS</b>			
	01	3.3.90.30	40.000,00	01	3	65.000,00	0,00
	01	3.3.90.36	12.000,00				
	01	3.3.90.39	10.000,00				
	01	3.3.90.47	3.000,00				
	Total LOA:		65.000,00				
1	-	120100	- 20.609.0010.2050	<b>EXPOSIÇÃO E FEIRAS DE ANIMAIS</b>			
	01	3.3.90.30	20.000,00	01	3	80.000,00	0,00
	01	3.3.90.31	40.000,00				
	01	3.3.90.36	8.000,00				
	01	3.3.90.39	10.000,00				
	01	3.3.90.47	2.000,00				
	Total LOA:		80.000,00				
1	-	120100	- 20.609.0010.2051	<b>APOIO A APICULTURA</b>			
	01	3.3.90.30	20.000,00	01	3	50.000,00	0,00
	01	3.3.90.36	8.000,00				
	01	3.3.90.39	20.000,00				
	01	3.3.90.47	2.000,00				
	Total LOA:		50.000,00				
1	-	120100	- 23.691.0010.2053	<b>MODERNIZAÇÃO DE FEIRAS LIVRES</b>			
	01	3.3.90.30	10.000,00	01	3	122.000,00	0,00
	01	3.3.90.36	30.000,00				
	01	3.3.90.39	80.000,00				
	01	3.3.90.47	2.000,00				
	Total LOA:		122.000,00				



**COMPARATIVO LOA X PPA INICIAL**

LOA				PPA			DIFERENÇA
							APURADA
				Valor Negativo = LDO maior que o Orçamento			
				Valor Positivo = LDO menor que o Orçamento			
Entidade	Local	Funcional Programática				Valor LDO	Diferença
	Fonte	Catec	Valor LOA	Fonte	Categoria		
1	-	120200	- 08.122.0013.2065	GESTÃO DE PESSOAL DA DIRETORIA DE MOVIMENTOS SOCIAIS RURAIS			
	01	3.1.90.04	2.000,00	01	3	13.000,00	0,00
	01	3.1.90.11	5.000,00				
	01	3.1.90.13	3.000,00				
	01	3.1.91.13	3.000,00				
	Total LOA:		13.000,00				
1	-	120200	- 08.122.0013.2066	MANUT. DAS ATIV. DA DIRETORIA DE MOVIMENTOS SOCIAIS RURAIS			
	01	3.3.90.14	2.000,00	01	3	19.000,00	0,00
	01	3.3.90.30	5.000,00				
	01	3.3.90.36	3.000,00				
	01	3.3.90.39	7.000,00				
	01	3.3.90.47	2.000,00				
	Total LOA:		19.000,00				
1	-	120300	- 18.122.0420.1037	AQ. DE VEÍC. MOVEIS E EQ. DEV. P/ DIVISÃO DE MEIO AMBIENTE			
	01	4.4.90.52	30.000,00	01	4	30.000,00	0,00
	Total LOA:		30.000,00				
1	-	120300	- 18.122.0420.1038	CONSTRUÇÃO E MANUTENÇÃO DE ATERRO SANITÁRIO			
	01	4.4.90.51	110.000,00	01	4	110.000,00	0,00
	Total LOA:		110.000,00				
1	-	120300	- 18.122.0420.2041	PROGRAMA DE POLÍTICAS AMBIENTAIS			
	01	3.3.90.14	5.000,00	01	3	29.000,00	0,00
	01	3.3.90.30	10.000,00				
	01	3.3.90.36	3.000,00				
	01	3.3.90.39	9.000,00				
	01	3.3.90.47	2.000,00				
	Total LOA:		29.000,00				
1	-	120300	- 18.122.0420.2042	GESTÃO DE PESSOAL DA DIVISÃO DE MEIO AMBIENTE			
	01	3.1.90.04	8.000,00	01	3	22.000,00	0,00
	01	3.1.90.11	5.000,00				
	01	3.1.90.13	5.000,00				
	01	3.1.91.13	4.000,00				
	Total LOA:		22.000,00				
1	-	120300	- 18.122.0420.2043	MANUTENÇÃO DAS ATIVIDADES DA DIVISÃO DE MEIO AMBIENTE			
	01	3.3.90.14	5.000,00	01	3	20.000,00	0,00
	01	3.3.90.30	5.000,00				
	01	3.3.90.36	3.000,00				
	01	3.3.90.39	5.000,00				
	01	3.3.90.47	2.000,00				
	Total LOA:		20.000,00				

A





**COMPARATIVO LOA X PPA INICIAL**

LOA				PPA			DIFERENÇA
Entidade	Local	Funcional Programática					APURADA
							Valor Negativo = LDO maior que o Orçamento Valor Positivo = LDO menor que o Orçamento
	Fonte	Catec	Valor LOA	Fonte	Categoria	Valor LDO	Diferença
1	-	120400	- 17.544.0010.1036	<b>CONSTRUÇÃO, REFORMAS E/OU AMPLIAÇÃO DE POÇOS E BARRAGENS</b>			
	01	4.4.90.51	150.000,00	01	4	150.000,00	0,00
	Total LOA:		150.000,00				
1	-	120400	- 17.544.0010.2040	<b>MANUTENÇÃO DAS ATIVIDADES DE ABAST. D'ÁGUA DE EMERGÊNCIA</b>			
	01	3.3.90.30	75.000,00	01	3	234.000,00	0,00
	01	3.3.90.36	80.000,00				
	01	3.3.90.39	59.000,00				
	01	3.3.90.47	20.000,00				
	Total LOA:		234.000,00				
1	-	120400	- 18.544.0010.1026	<b>CONSTRUÇÃO E AMPLIAÇÃO DE AÇUDES, BARRAGENS, POÇOS E OUTROS</b>			
	01	4.4.90.51	20.000,00	01	4	20.000,00	0,00
	Total LOA:		20.000,00				
1	-	120400	- 20.605.0010.2052	<b>MANUTENÇÃO DE MERCADOS, AÇOUGUES E MATADOUROS</b>			
	01	3.3.90.30	20.000,00	01	3	48.000,00	0,00
	01	3.3.90.36	8.000,00				
	01	3.3.90.39	18.000,00				
	01	3.3.90.47	2.000,00				
	Total LOA:		48.000,00				
2	-	010100	- 01.031.0001.1001	<b>CONSTRUÇÃO, REF E AMPLIAÇÃO DO PRÉDIO DA CÂMARA</b>			
	01	4.4.90.51	40.000,00	01	4	40.000,00	0,00
	Total LOA:		40.000,00				
2	-	010100	- 01.031.0001.1002	<b>AQUISIÇÃO DE MÓVEIS, MÁQUINAS, EQUIPAMENTOS DIVERSOS E VEÍCULOS</b>			
	01	4.4.90.52	80.000,00	01	4	80.000,00	0,00
	Total LOA:		80.000,00				
2	-	010100	- 01.031.0001.1003	<b>AQUISIÇÃO DE IMÓVEIS</b>			
	01	4.4.90.61	10.000,00	01	4	10.000,00	0,00
	Total LOA:		10.000,00				
2	-	010100	- 01.031.0001.2001	<b>MANUT. DAS ATIVIDADES LEGISLATIVAS E ADMINISTRATIVAS DA CÂMARA</b>			
	01	3.1.90.04	10.000,00	01	3	2.280.000,00	0,00
	01	3.1.90.11	1.850.000,00				
	01	3.1.90.16	10.000,00				
	01	3.3.90.14	80.000,00				
	01	3.3.90.30	45.000,00				
	01	3.3.90.33	10.000,00				
	01	3.3.90.35	160.000,00				
	01	3.3.90.36	15.000,00				
	01	3.3.90.39	100.000,00				
	Total LOA:		2.280.000,00				



**COMPARATIVO LOA X PPA INICIAL**

LOA				PPA		DIFERENÇA	
Entidade	Local	Funcional Programática				APURADA	
						Valor Negativo = LDO maior que o Orçamento Valor Positivo = LDO menor que o Orçamento	
Fonte	Catec	Valor LOA	Fonte	Categoria	Valor LDO	Diferença	
2	- 010100	- 01.031.0001.2002	<b>PAGAMENTO DE DESPESAS DE EXERCÍCIOS ANTERIORES</b>				
01	3.3.90.92	2.000,00	01	3	2.000,00	0,00	
Total LOA:		2.000,00					
2	- 010100	- 01.031.0001.2163	<b>DISPÊNDIOS COM INDENIZAÇÕES E RESTITUIÇÕES</b>				
01	3.3.90.93	68.000,00	01	3	68.000,00	0,00	
Total LOA:		68.000,00					
2	- 010100	- 01.124.0001.2003	<b>MANUTENÇÃO DO SISTEMA DE CONTROLE INTERNO DA CÂMARA</b>				
01	3.1.90.04	5.000,00	01	3	80.000,00	0,00	
01	3.1.90.11	60.000,00					
01	3.3.90.14	5.000,00					
01	3.3.90.36	5.000,00					
01	3.3.90.39	5.000,00					
Total LOA:		80.000,00					
2	- 010100	- 28.846.0001.0104	<b>CONTRIBUIÇÕES PATRONAIS DO PODER LEGISLATIVO MUNICIPAL</b>				
01	3.1.90.13	420.000,00	01	3	440.000,00	0,00	
01	3.1.91.13	20.000,00					
Total LOA:		440.000,00					
3	- 140100	- 10.122.0014.2072	<b>GESTÃO DE PESSOAL DO FUNDO MUNICIPAL DE SAÚDE</b>				
01	3.1.90.04	400.000,00	01	3	1.102.000,00	0,00	
01	3.1.90.11	395.000,00					
01	3.1.90.13	200.000,00					
01	3.1.90.92	2.000,00					
01	3.1.90.94	5.000,00					
01	3.1.91.13	100.000,00					
Total LOA:		1.102.000,00					
3	- 140100	- 10.122.0014.2073	<b>MANUT. DAS ATIV. DO FMS</b>				
01	3.3.90.14	12.000,00	01	3	347.000,00	0,00	
01	3.3.90.30	100.000,00					
01	3.3.90.32	8.000,00					
01	3.3.90.35	80.000,00					
01	3.3.90.36	24.000,00					
01	3.3.90.39	107.000,00					
01	3.3.90.47	8.000,00					
01	3.3.90.92	8.000,00					
Total LOA:		347.000,00					
3	- 140100	- 10.122.0014.2073	<b>MANUT. DAS ATIV. DO FMS</b>				
02	3.3.90.93	50.000,00	02	3	50.000,00	0,00	
Total LOA:		50.000,00					
02	4.4.90.92	2.000,00	02	4	2.000,00	0,00	
Total LOA:		2.000,00					



**COMPARATIVO LOA X PPA INICIAL**

LOA				PPA		DIFERENÇA APURADA		
Entidade	Local	Funcional Programática				Valor Negativo = LDO maior que o Orçamento Valor Positivo = LDO menor que o Orçamento		
	Fonte	Catec	Valor LOA	Fonte	Categoria	Valor LDO	Diferença	
3	-	140100	- 10.122.0014.2872	<b>MANUTENÇÃO DO CONSELHO MUNICIPAL DE SAÚDE</b>				
	01	3.3.90.14	2.000,00	01	3	54.000,00	0,00	
	01	3.3.90.30	25.000,00					
	01	3.3.90.36	1.000,00					
	01	3.3.90.39	25.000,00					
	01	3.3.90.47	1.000,00					
	Total LOA:		54.000,00					
3	-	140100	- 10.122.0016.1048	<b>CONST. REF. E/OU AMPLIAÇÃO DE IMOVEIS PARA A SMS</b>				
	01	4.4.90.51	15.000,00	01	4	15.000,00	0,00	
	Total LOA:		15.000,00					
3	-	140100	- 10.122.0016.1049	<b>AQ. DE VEÍCULOS, MÓVEIS E EQ. DIVERSOS PARA A SMS</b>				
	01	4.4.90.52	15.000,00	01	4	15.000,00	0,00	
	Total LOA:		15.000,00					
3	-	140100	- 10.301.0017.1050	<b>CONST. REF. E/OU AMPLIAÇÃO DE IMÓVEIS P/ O BLATB</b>				
	01	4.4.90.51	15.000,00	01	4	25.000,00	0,00	
	01	4.4.90.61	10.000,00					
	Total LOA:		25.000,00					
3	-	140100	- 10.301.0017.1050	<b>CONST. REF. E/OU AMPLIAÇÃO DE IMÓVEIS P/ O BLATB</b>				
	02	3.3.90.39	500.000,00	02	3	500.000,00	0,00	
	Total LOA:		500.000,00					
	02	4.4.90.51	25.000,00	02	4	248.000,00	0,00	
	02	4.4.90.52	223.000,00					
	Total LOA:		248.000,00					
3	-	140100	- 10.301.0017.1050	<b>CONST. REF. E/OU AMPLIAÇÃO DE IMÓVEIS P/ O BLATB</b>				
	04	4.4.90.51	35.000,00	04	4	35.000,00	0,00	
	Total LOA:		35.000,00					
3	-	140100	- 10.301.0017.1051	<b>AQ. DE VEÍCULOS, MOVEIS E EQ. DIVERSOS P/ O BLATB</b>				
	01	4.4.90.52	10.000,00	01	4	10.000,00	0,00	
	Total LOA:		10.000,00					
3	-	140100	- 10.301.0017.1051	<b>AQ. DE VEÍCULOS, MOVEIS E EQ. DIVERSOS P/ O BLATB</b>				
	04	4.4.90.52	180.000,00	04	4	180.000,00	0,00	
	Total LOA:		180.000,00					
3	-	140100	- 10.301.0017.2075	<b>GESTÃO DE PESSOAL DAS UNIDADES BÁSICAS DE SAÚDE</b>				
	01	3.1.90.04	3.000,00	01	3	63.000,00	0,00	
	01	3.1.90.11	5.000,00					
	01	3.1.90.13	50.000,00					
	01	3.1.90.92	2.000,00					
	01	3.1.90.94	1.000,00					
	01	3.1.91.13	2.000,00					
	Total LOA:		63.000,00					





**COMPARATIVO LOA X PPA INICIAL**

LOA				PPA		DIFERENÇA	
						<b>APURADA</b>	
						Valor Negativo = LDO maior que o Orçamento Valor Positivo = LDO menor que o Orçamento	
Entidade	Local	Funcional Programática		Fonte	Categoria	Valor LDO	Diferença
	Fonte	Catec	Valor LOA				
3	-	140100	- 10.301.0017.2075	<b>GESTÃO DE PESSOAL DAS UNIDADES BÁSICAS DE SAÚDE</b>			
	04	3.1.90.04	1.550.000,00	04	3	3.302.000,00	0,00
	04	3.1.90.11	1.395.000,00				
	04	3.1.90.13	250.000,00				
	04	3.1.90.92	2.000,00				
	04	3.1.90.94	5.000,00				
	04	3.1.91.13	100.000,00				
	Total LOA:		3.302.000,00				
3	-	140100	- 10.301.0017.2076	<b>MANUTENÇÃO DAS ATIVIDADES DAS UNIDADES BÁSICAS DE SAÚDE</b>			
	01	3.3.90.14	2.000,00	01	3	108.000,00	0,00
	01	3.3.90.30	54.000,00				
	01	3.3.90.32	3.000,00				
	01	3.3.90.35	5.000,00				
	01	3.3.90.36	2.000,00				
	01	3.3.90.39	26.000,00				
	01	3.3.90.47	7.000,00				
	01	3.3.90.92	9.000,00				
	Total LOA:		108.000,00				
3	-	140100	- 10.301.0017.2076	<b>MANUTENÇÃO DAS ATIVIDADES DAS UNIDADES BÁSICAS DE SAÚDE</b>			
	04	3.3.90.14	2.000,00	04	3	2.419.000,00	0,00
	04	3.3.90.30	1.100.000,00				
	04	3.3.90.32	2.000,00				
	04	3.3.90.35	4.000,00				
	04	3.3.90.36	2.000,00				
	04	3.3.90.39	1.242.000,00				
	04	3.3.90.47	2.000,00				
	04	3.3.90.92	65.000,00				
	Total LOA:		2.419.000,00				
3	-	140100	- 10.301.0017.2888	<b>REALIZAR CAMPANHAS, SEMINÁRIOS, PALESTRAS E FÓRUMS DE SAÚDE</b>			
	01	3.3.90.30	25.000,00	01	3	60.000,00	0,00
	01	3.3.90.32	5.000,00				
	01	3.3.90.36	3.000,00				
	01	3.3.90.39	25.000,00				
	01	3.3.90.47	2.000,00				
	Total LOA:		60.000,00				
3	-	140100	- 10.302.0018.1052	<b>CONST. REFORMA E/OU AMPLIAÇÃO DE IMOVEIS P/ O BLMAC</b>			
	01	4.4.90.51	25.000,00	01	4	25.000,00	0,00
	Total LOA:		25.000,00				
3	-	140100	- 10.302.0018.1052	<b>CONST. REFORMA E/OU AMPLIAÇÃO DE IMOVEIS P/ O BLMAC</b>			
	02	3.3.90.39	420.000,00	02	3	420.000,00	0,00
	Total LOA:		420.000,00				
	02	4.4.90.51	25.000,00	02	4	25.000,00	0,00
	Total LOA:		25.000,00				



**COMPARATIVO LOA X PPA INICIAL**

LOA				PPA		DIFERENÇA	
Entidade	Local	Funcional Programática				APURADA	
				Valor Negativo = LDO maior que o Orçamento			
				Valor Positivo = LDO menor que o Orçamento			
Fonte	Catec	Valor LOA		Fonte	Categoria	Valor LDO	Diferença
3	- 140100	- 10.302.0018.1052	CONST. REFORMA E/OU AMPLIAÇÃO DE IMOVEIS P/ O BLMAC				
04	4.4.90.51		50.000,00	04	4	50.000,00	0,00
Total LOA:			50.000,00				
3	- 140100	- 10.302.0018.1053	AQ. DE VEÍCULOS, MOVEIS E EQ. DIVERSOS PARA O BLMAC	01	4	0,00	0,00
3	- 140100	- 10.302.0018.1053	AQ. DE VEÍCULOS, MOVEIS E EQ. DIVERSOS PARA O BLMAC				
02	4.4.90.52		250.000,00	02	4	250.000,00	0,00
Total LOA:			250.000,00				
3	- 140100	- 10.302.0018.1053	AQ. DE VEÍCULOS, MOVEIS E EQ. DIVERSOS PARA O BLMAC				
04	4.4.90.52		100.000,00	04	4	210.000,00	0,00
04	4.4.90.52		110.000,00				
Total LOA:			210.000,00				
3	- 140100	- 10.302.0018.2083	GESTÃO DE PESSOAL DA ASSISTÊNCIA HOSPITALAR				
01	3.1.90.04		1.200.000,00	01	3	2.144.000,00	0,00
01	3.1.90.11		495.000,00				
01	3.1.90.13		139.000,00				
01	3.1.90.92		5.000,00				
01	3.1.90.94		5.000,00				
01	3.1.91.13		300.000,00				
Total LOA:			2.144.000,00				
3	- 140100	- 10.302.0018.2083	GESTÃO DE PESSOAL DA ASSISTÊNCIA HOSPITALAR				
04	3.1.90.04		600.000,00	04	3	1.475.000,00	0,00
04	3.1.90.11		500.000,00				
04	3.1.90.13		300.000,00				
04	3.1.90.92		4.000,00				
04	3.1.90.94		11.000,00				
04	3.1.91.13		60.000,00				
Total LOA:			1.475.000,00				
3	- 140100	- 10.302.0018.2084	MANUTENÇÃO DAS ATIVIDADES DE ASSISTÊNCIA HOSPITALAR				
01	3.3.90.14		25.000,00	01	3	372.000,00	0,00
01	3.3.90.30		150.000,00				
01	3.3.90.35		4.000,00				
01	3.3.90.36		9.000,00				
01	3.3.90.39		137.000,00				
01	3.3.90.47		3.000,00				
01	3.3.90.48		40.000,00				
01	3.3.90.92		4.000,00				
Total LOA:			372.000,00				

A



**COMPARATIVO LOA X PPA INICIAL**

LOA				PPA		DIFERENÇA APURADA		
Entidade	Local	Funcional Programática		Valor Negativo = LDO maior que o Orçamento Valor Positivo = LDO menor que o Orçamento				
	Fonte	Catec	Valor LOA	Fonte	Categoria	Valor LDO	Diferença	
<b>3</b>	-	<b>140100</b>	- <b>10.302.0018.2084</b>	<b>MANUTENÇÃO DAS ATIVIDADES DE ASSISTÊNCIA HOSPITALAR</b>				
	04	3.3.90.14	20.000,00	04	3	544.000,00	0,00	
	04	3.3.90.30	200.000,00					
	04	3.3.90.35	1.000,00					
	04	3.3.90.36	80.000,00					
	04	3.3.90.39	200.000,00					
	04	3.3.90.47	22.000,00					
	04	3.3.90.48	20.000,00					
	04	3.3.90.92	1.000,00					
	Total LOA:		544.000,00					
<b>3</b>	-	<b>140100</b>	- <b>10.303.0019.2085</b>	<b>GESTÃO DE PESSOAL DO BLAFB</b>				
	01	3.1.90.04	50.000,00	01	3	53.000,00	0,00	
	01	3.1.90.13	3.000,00					
	Total LOA:		53.000,00					
<b>3</b>	-	<b>140100</b>	- <b>10.303.0019.2085</b>	<b>GESTÃO DE PESSOAL DO BLAFB</b>				
	04	3.1.90.04	50.000,00	04	3	69.000,00	0,00	
	04	3.1.90.11	7.000,00					
	04	3.1.90.13	8.000,00					
	04	3.1.90.94	1.000,00					
	04	3.1.91.13	3.000,00					
	Total LOA:		69.000,00					
<b>3</b>	-	<b>140100</b>	- <b>10.303.0019.2086</b>	<b>MANUTENÇÃO DO BLAFB</b>				
	01	3.3.90.30	20.000,00	01	3	82.000,00	0,00	
	01	3.3.90.32	45.000,00					
	01	3.3.90.36	3.000,00					
	01	3.3.90.39	12.000,00					
	01	3.3.90.47	2.000,00					
	Total LOA:		82.000,00					
	01	4.4.90.51	16.000,00	01	4	36.000,00	0,00	
	01	4.4.90.52	20.000,00					
	Total LOA:		36.000,00					
<b>3</b>	-	<b>140100</b>	- <b>10.303.0019.2086</b>	<b>MANUTENÇÃO DO BLAFB</b>				
	04	3.3.90.30	20.000,00	04	3	115.000,00	0,00	
	04	3.3.90.32	50.000,00					
	04	3.3.90.36	16.000,00					
	04	3.3.90.39	25.000,00					
	04	3.3.90.47	4.000,00					
	Total LOA:		115.000,00					
<b>3</b>	-	<b>140100</b>	- <b>10.304.0020.1054</b>	<b>CONST. REF. E/OU AMPLIAÇÃO DE IMOVEIS P/O BLVGS</b>				
	01	4.4.90.51	25.000,00	01	4	25.000,00	0,00	
	Total LOA:		25.000,00					
<b>3</b>	-	<b>140100</b>	- <b>10.304.0020.1054</b>	<b>CONST. REF. E/OU AMPLIAÇÃO DE IMOVEIS P/O BLVGS</b>				
	04	4.4.90.51	52.000,00	04	4	52.000,00	0,00	
	Total LOA:		52.000,00					





**COMPARATIVO LOA X PPA INICIAL**

LOA				PPA		DIFERENÇA	
				APURADA			
				Valor Negativo = LDO maior que o Orçamento			
				Valor Positivo = LDO menor que o Orçamento			
Entidade	Local	Funcional Programática		Fonte	Categoria	Valor LDO	Diferença
	Fonte	Catec	Valor LOA				
3	-	140100	- 10.304.0020.1055	AQ. DE VEÍCULOS, MOVEIS E EQ. DIVERSOS P/O BLVGS			
	01	4.4.90.52	10.000,00	01	4	10.000,00	0,00
	Total LOA:		10.000,00				
3	-	140100	- 10.304.0020.1055	AQ. DE VEÍCULOS, MOVEIS E EQ. DIVERSOS P/O BLVGS			
	04	4.4.90.52	90.000,00	04	4	90.000,00	0,00
	Total LOA:		90.000,00				
3	-	140100	- 10.304.0020.2087	GESTÃO DE PESSOAL DO PROGRAMA DE VIGILÂNCIA SANITÁRIA			
	01	3.1.90.04	10.000,00	01	3	26.000,00	0,00
	01	3.1.90.11	9.000,00				
	01	3.1.90.13	3.000,00				
	01	3.1.90.94	1.000,00				
	01	3.1.91.13	3.000,00				
	Total LOA:		26.000,00				
3	-	140100	- 10.304.0020.2087	GESTÃO DE PESSOAL DO PROGRAMA DE VIGILÂNCIA SANITÁRIA			
	04	3.1.90.04	10.000,00	04	3	34.000,00	0,00
	04	3.1.90.11	18.000,00				
	04	3.1.90.13	2.000,00				
	04	3.1.90.94	2.000,00				
	04	3.1.91.13	2.000,00				
	Total LOA:		34.000,00				
3	-	140100	- 10.304.0020.2088	MANUTENÇÃO DAS ATIVIDADES DO PROG. DE VIGILÂNCIA SANITÁRIA			
	01	3.3.90.30	30.000,00	01	3	67.000,00	0,00
	01	3.3.90.36	1.000,00				
	01	3.3.90.39	35.000,00				
	01	3.3.90.47	1.000,00				
	Total LOA:		67.000,00				
3	-	140100	- 10.304.0020.2088	MANUTENÇÃO DAS ATIVIDADES DO PROG. DE VIGILÂNCIA SANITÁRIA			
	04	3.3.90.30	78.000,00	04	3	101.000,00	0,00
	04	3.3.90.36	6.000,00				
	04	3.3.90.39	15.000,00				
	04	3.3.90.47	2.000,00				
	Total LOA:		101.000,00				
3	-	140100	- 10.305.0020.1056	CONST. REF. E/OU AMPL. DE IMOVEIS P/O BLVGS			
	01	4.4.90.51	17.000,00	01	4	17.000,00	0,00
	Total LOA:		17.000,00				
3	-	140100	- 10.305.0020.1056	CONST. REF. E/OU AMPL. DE IMOVEIS P/O BLVGS			
	02	4.4.90.51	25.000,00	02	4	25.000,00	0,00
	Total LOA:		25.000,00				
3	-	140100	- 10.305.0020.1056	CONST. REF. E/OU AMPL. DE IMOVEIS P/O BLVGS			
	04	4.4.90.51	39.000,00	04	4	39.000,00	0,00
	Total LOA:		39.000,00				

1



**COMPARATIVO LOA X PPA INICIAL**

LOA				PPA		DIFERENÇA
Entidade	Local	Funcional Programática				APURADA
				Valor Negativo = LDO maior que o Orçamento		
				Valor Positivo = LDO menor que o Orçamento		
Fonte	Categ	Valor LOA	Fonte	Categoria	Valor LDO	Diferença
3	- 140100	- 10.305.0020.1057	AQ. DE VEÍCULOS, MOVEIS E EQ. DIVERSOS P/O BLVGS			
01	4.4.90.52	21.000,00	01	4	21.000,00	0,00
Total LOA:		21.000,00				
3	- 140100	- 10.305.0020.1057	AQ. DE VEÍCULOS, MOVEIS E EQ. DIVERSOS P/O BLVGS			
04	4.4.90.52	62.000,00	04	4	62.000,00	0,00
Total LOA:		62.000,00				
3	- 140100	- 10.305.0020.2089	GESTÃO DE PESSOAL DO PROGRAMA DE VIGILÂNCIA EPIDEMIOLÓGICA			
01	3.1.90.04	1.000,00	01	3	121.000,00	0,00
01	3.1.90.11	90.000,00				
01	3.1.90.13	9.000,00				
01	3.1.90.94	10.000,00				
01	3.1.91.13	11.000,00				
Total LOA:		121.000,00				
3	- 140100	- 10.305.0020.2089	GESTÃO DE PESSOAL DO PROGRAMA DE VIGILÂNCIA EPIDEMIOLÓGICA			
04	3.1.90.04	10.000,00	04	3	291.000,00	0,00
04	3.1.90.11	240.000,00				
04	3.1.90.13	1.000,00				
04	3.1.90.94	10.000,00				
04	3.1.91.13	30.000,00				
Total LOA:		291.000,00				
3	- 140100	- 10.305.0020.2090	MANUT. DAS ATIV. DO PROG. DE VIGILÂNCIA EPIDEMIOLOGICA			
01	3.3.90.30	3.000,00	01	3	5.000,00	0,00
01	3.3.90.36	1.000,00				
01	3.3.90.39	1.000,00				
Total LOA:		5.000,00				
3	- 140100	- 10.305.0020.2090	MANUT. DAS ATIV. DO PROG. DE VIGILÂNCIA EPIDEMIOLOGICA			
04	3.3.90.30	51.000,00	04	3	59.000,00	0,00
04	3.3.90.36	1.000,00				
04	3.3.90.39	6.000,00				
04	3.3.90.47	1.000,00				
Total LOA:		59.000,00				
3	- 140100	- 10.306.1011.2170	GESTÃO DE PESSOAL DO PROGRAMA DE ALIMENTAÇÃO E NUTRIÇÃO			
01	3.1.90.04	2.000,00	01	3	4.000,00	0,00
01	3.1.90.13	2.000,00				
Total LOA:		4.000,00				
3	- 140100	- 10.306.1011.2873	MANUTENÇÃO DO PROGRAMA DE ALIMENTAÇÃO E NUTRIÇÃO			
01	3.3.90.30	10.000,00	01	3	10.000,00	0,00
Total LOA:		10.000,00				
3	- 140100	- 28.846.0014.0005	INDENIZAÇÕES E RESTITUIÇÕES DIVERSAS			
01	3.3.90.93	2.000,00	01	3	2.000,00	0,00
Total LOA:		2.000,00				



COMPARATIVO LOA X PPA INICIAL

LOA				PPA		DIFERENÇA	
Entidade	Local	Funcional Programática				Valor Negativo = LDO maior que o Orçamento	Valor Positivo = LDO menor que o Orçamento
	Fonte	Catec	Valor LOA	Fonte	Categoria	Valor LDO	Diferença
3	-	140100	- 28.846.0014.0007	AMORTIZAÇÃO DE DÍVIDAS DIVERSAS			
	01	4.6.90.71	2.000,00	01	4	2.000,00	0,00
	Total LOA:		2.000,00				
4	-	140200	- 08.243.0021.0008	SUBVENÇÕES SOCIAIS A ENTIDADES ASSISTENCIAIS			
	01	3.3.50.43	200.000,00	01	3	200.000,00	0,00
	Total LOA:		200.000,00				
4	-	140200	- 08.243.0021.0008	SUBVENÇÕES SOCIAIS A ENTIDADES ASSISTENCIAIS			
	02	3.3.50.43	200.000,00	02	3	200.000,00	0,00
	Total LOA:		200.000,00				
4	-	140200	- 08.243.0021.1058	AQ. DE MOVEIS E EQ. DIVERSOS PARA O FMDDCA			
	01	4.4.90.52	50.000,00	01	4	50.000,00	0,00
	Total LOA:		50.000,00				
4	-	140200	- 08.243.0021.1059	CONST. REF. E/OU AMPLIAÇÃO DE IMOVEIS P/O FMDDCA			
	01	4.4.90.51	20.000,00	01	4	20.000,00	0,00
	Total LOA:		20.000,00				
4	-	140200	- 08.243.0021.2091	GESTÃO DE PESSOAL DO FMDDCA			
	01	3.1.90.04	10.000,00	01	3	23.000,00	0,00
	01	3.1.90.11	7.000,00				
	01	3.1.90.13	3.000,00				
	01	3.1.91.13	3.000,00				
	Total LOA:		23.000,00				
4	-	140200	- 08.243.0021.2092	MANUTENÇÃO DAS ATIVIDADES DO FMDDCA			
	01	3.3.90.14	10.000,00	01	3	87.000,00	0,00
	01	3.3.90.30	10.000,00				
	01	3.3.90.32	5.000,00				
	01	3.3.90.35	30.000,00				
	01	3.3.90.36	9.000,00				
	01	3.3.90.39	20.000,00				
	01	3.3.90.47	3.000,00				
	Total LOA:		87.000,00				
5	-	050100	- 12.122.0022.1060	CONST. REF. E/OU AMPL. DE IMOVEIS P/ SEC. DE EDUCAÇÃO			
				01	4	0,00	0,00
5	-	050100	- 12.122.0022.1061	AQ. DE EQUIPAMENTOS P/ SEC. DE EDUCAÇÃO			
				01	4	0,00	0,00
5	-	050100	- 12.122.0022.2093	GESTÃO DE PESSOAL DA SECRETARIA DE EDUCAÇÃO			
				01	3	0,00	0,00
5	-	050100	- 12.122.0022.2094	MANUTENÇÃO DAS ATIVIDADES DA SECRETARIA DE EDUCAÇÃO			
				01	3	0,00	0,00

4





**COMPARATIVO LOA X PPA INICIAL**

Entidade	Local	Funcional Programática	LOA		PPA		DIFERENÇA
			Valor LOA	Fonte Categoria	Valor LDO	Diferença	
5	-	050100 - 12.122.0022.2094	MANUTENÇÃO DAS ATIVIDADES DA SECRETARIA DE EDUCAÇÃO				
				02 3	0,00		0,00
5	-	050100 - 12.122.0022.2096	ASSISTÊNCIA AO ESTUDANTE CARENTE				
				01 3	0,00		0,00
5	-	050100 - 12.125.0022.2095	APOIO AS ATIVIDADES DOS CONSELHOS EDUCACIONAIS				
				01 3	0,00		0,00
5	-	050100 - 12.306.0022.2097	PROGRAMA DE ALIMENTAÇÃO ESCOLAR				
	01	3.3.90.30	190.000,00	01 3	190.000,00		0,00
		Total LOA:	190.000,00				
5	-	050100 - 12.306.0022.2097	PROGRAMA DE ALIMENTAÇÃO ESCOLAR				
	02	3.3.90.30	600.000,00	02 3	600.000,00		0,00
		Total LOA:	600.000,00				
5	-	050100 - 12.361.0022.1060	CONST. REF. E/OU AMPL. DE IMOVEIS P/ SEC. DE EDUCAÇÃO				
	01	4.4.90.51	10.000,00	01 4	15.000,00		0,00
	01	4.4.90.61	5.000,00				
		Total LOA:	15.000,00				
5	-	050100 - 12.361.0022.1061	AQ. DE EQUIPAMENTOS P/ SEC. DE EDUCAÇÃO				
	01	4.4.90.52	56.000,00	01 4	56.000,00		0,00
		Total LOA:	56.000,00				
5	-	050100 - 12.361.0022.1062	CONST. REF. E/OU AMPLIAÇÃO DE IMOVEIS P/ O ENSINO FUNDAMENTAL				
	01	4.4.90.51	10.000,00	01 4	10.000,00		0,00
		Total LOA:	10.000,00				
5	-	050100 - 12.361.0022.1062	CONST. REF. E/OU AMPLIAÇÃO DE IMOVEIS P/ O ENSINO FUNDAMENTAL				
	02	4.4.90.51	1.000,00	02 4	17.000,00		0,00
	02	4.4.90.51	5.000,00				
	02	4.4.90.51	10.000,00				
	02	4.4.90.61	1.000,00				
		Total LOA:	17.000,00				
5	-	050100 - 12.361.0022.1063	AQ. DE VEÍCULOS MOVEIS E EQ. DIVERSOS P/ O ENSINO FUNDAMENTAL				
	01	4.4.90.52	50.000,00	01 4	50.000,00		0,00
		Total LOA:	50.000,00				
5	-	050100 - 12.361.0022.1063	AQ. DE VEÍCULOS MOVEIS E EQ. DIVERSOS P/ O ENSINO FUNDAMENTAL				
	02	4.4.90.52	1.000,00	02 4	391.000,00		0,00
	02	4.4.90.52	40.000,00				
	02	4.4.90.52	350.000,00				
		Total LOA:	391.000,00				



**COMPARATIVO LOA X PPA INICIAL**

LOA				PPA		DIFERENÇA	
						APURADA	
Entidade	Local	Funcional Programática		Valor Negativo = LDO maior que o Orçamento Valor Positivo = LDO menor que o Orçamento			
	Fonte	Catec	Valor LOA	Fonte	Categoria	Valor LDO	Diferença
5	-	050100	- 12.361.0022.2093	<b>GESTÃO DE PESSOAL DA SECRETARIA DE EDUCAÇÃO</b>			
	01	3.1.90.04	400.000,00	01	3	926.000,00	0,00
	01	3.1.90.11	400.000,00				
	01	3.1.90.13	20.000,00				
	01	3.1.90.92	5.000,00				
	01	3.1.90.94	1.000,00				
	01	3.1.91.13	100.000,00				
	Total LOA:		926.000,00				
5	-	050100	- 12.361.0022.2094	<b>MANUTENÇÃO DAS ATIVIDADES DA SECRETARIA DE EDUCAÇÃO</b>			
	01	3.3.90.14	13.000,00	01	3	1.574.000,00	0,00
	01	3.3.90.30	450.000,00				
	01	3.3.90.33	2.000,00				
	01	3.3.90.35	35.000,00				
	01	3.3.90.36	252.000,00				
	01	3.3.90.39	800.000,00				
	01	3.3.90.47	8.000,00				
	01	3.3.90.91	2.000,00				
	01	3.3.90.92	10.000,00				
	01	3.3.90.93	2.000,00				
	Total LOA:		1.574.000,00				
5	-	050100	- 12.361.0022.2094	<b>MANUTENÇÃO DAS ATIVIDADES DA SECRETARIA DE EDUCAÇÃO</b>			
	02	3.3.90.36	45.000,00	02	3	215.000,00	0,00
	02	3.3.90.39	158.000,00				
	02	3.3.90.93	2.000,00				
	02	3.3.90.93	5.000,00				
	02	3.3.90.93	5.000,00				
	Total LOA:		215.000,00				
5	-	050100	- 12.361.0022.2095	<b>APOIO AS ATIVIDADES DOS CONSELHOS EDUCACIONAIS</b>			
	01	3.3.90.14	2.000,00	01	3	892.000,00	0,00
	01	3.3.90.30	440.000,00				
	01	3.3.90.36	100.000,00				
	01	3.3.90.39	350.000,00				
	Total LOA:		892.000,00				
5	-	050100	- 12.361.0022.2096	<b>ASSISTÊNCIA AO ESTUDANTE CARENTE</b>			
	01	3.3.90.48	72.000,00	01	3	72.000,00	0,00
	Total LOA:		72.000,00				
5	-	050100	- 12.361.0022.2098	<b>MANUT. DO PROGRAMA DINHEIRO DIRETO NA ESCOLA</b>			
	02	3.3.90.30	5.000,00	02	3	36.000,00	0,00
	02	3.3.90.36	12.000,00				
	02	3.3.90.39	17.000,00				
	02	3.3.90.47	2.000,00				
	Total LOA:		36.000,00				



**COMPARATIVO LOA X PPA INICIAL**

Entidade	Local	Funcional Programática	LOA		PPA		DIFERENÇA
			Valor LOA	Fonte Categoria	Valor LDO	Diferença	
5	-	050100 - 12.361.0022.2099	<b>MANUTENÇÃO DO SALÁRIO EDUCAÇÃO</b>				
	02	3.3.90.30	197.000,00	02 3	726.000,00	0,00	
	02	3.3.90.36	75.000,00				
	02	3.3.90.39	442.000,00				
	02	3.3.90.47	10.000,00				
	02	3.3.90.93	2.000,00				
	Total LOA:		726.000,00				
	02	4.4.90.52	40.000,00	02 4	40.000,00	0,00	
	Total LOA:		40.000,00				
5	-	050100 - 12.361.1221.2899	<b>MANUTENÇÃO DO TRANSPORTE ESCOLAR PNATE</b>				
	02	3.3.90.30	122.000,00	02 3	207.000,00	0,00	
	02	3.3.90.36	19.000,00				
	02	3.3.90.39	64.000,00				
	02	3.3.90.47	2.000,00				
	Total LOA:		207.000,00				
	02	4.4.90.52	35.000,00	02 4	35.000,00	0,00	
	Total LOA:		35.000,00				
5	-	050100 - 12.364.0022.2101	<b>MANUTENÇÃO DO PROGRAMA DE TRANSPORTE UNIVERSITÁRIO</b>				
	01	3.3.90.30	140.000,00	01 3	322.000,00	0,00	
	01	3.3.90.36	80.000,00				
	01	3.3.90.39	100.000,00				
	01	3.3.90.47	2.000,00				
	Total LOA:		322.000,00				
5	-	050100 - 12.364.0022.2101	<b>MANUTENÇÃO DO PROGRAMA DE TRANSPORTE UNIVERSITÁRIO</b>				
	02	3.3.90.30	2.000,00	02 3	4.000,00	0,00	
	02	3.3.90.39	2.000,00				
	Total LOA:		4.000,00				
5	-	050100 - 12.365.0022.1064	<b>CONST. REF. E/OU AMPL. DE IMOVEIS P/ EDUCAÇÃO INFANTIL</b>				
	01	4.4.90.51	10.000,00	01 4	10.000,00	0,00	
	Total LOA:		10.000,00				
5	-	050100 - 12.365.0022.1064	<b>CONST. REF. E/OU AMPL. DE IMOVEIS P/ EDUCAÇÃO INFANTIL</b>				
	02	4.4.90.51	1.000,00	02 4	13.000,00	0,00	
	02	4.4.90.51	2.000,00				
	02	4.4.90.51	10.000,00				
	Total LOA:		13.000,00				
5	-	050100 - 12.365.0022.1065	<b>AQ. DE EQUIPAMENTOS DIVERSOS P/ EDUCAÇÃO INFANTIL</b>				
	01	4.4.90.52	75.000,00	01 4	75.000,00	0,00	
	Total LOA:		75.000,00				





**COMPARATIVO LOA X PPA INICIAL**

Entidade	Local	Funcional Programática	LOA			PPA	DIFERENÇA
			Valor LOA	Fonte	Categoria	Valor LDO	Diferença
5	-	050100 - 12.365.0022.1065	<b>AQ. DE EQUIPAMENTOS DIVERSOS P/ EDUCAÇÃO INFANTIL</b>				
	02	4.4.90.52	1.000,00	02	4	276.000,00	0,00
	02	4.4.90.52	30.000,00				
	02	4.4.90.52	245.000,00				
		Total LOA:	276.000,00				
5	-	050100 - 27.811.0024.2106	<b>MANUTENÇÃO DAS ATIVIDADES DA DIRETORIA DE ESPORTE</b>				
	01	3.1.90.04	55.000,00	01	3	459.000,00	0,00
	01	3.1.90.11	400.000,00				
	01	3.1.90.13	2.000,00				
	01	3.1.91.13	2.000,00				
		Total LOA:	459.000,00				
5	-	050200 - 13.392.0023.1067	<b>AQ. DE MÓVEIS, E EQ. DIVERSOS P/ DIRETORIA DE CULTURA</b>				
	01	4.4.90.52	5.000,00	01	4	5.000,00	0,00
		Total LOA:	5.000,00				
5	-	050200 - 13.392.0023.2103	<b>GESTÃO DE PESSOAL DA DIRETORIA DE CULTURA</b>				
	01	3.1.90.04	5.000,00	01	3	21.000,00	0,00
	01	3.1.90.11	10.000,00				
	01	3.1.90.13	4.000,00				
	01	3.1.91.13	2.000,00				
		Total LOA:	21.000,00				
5	-	050200 - 13.392.0023.2104	<b>MANUTENÇÃO DAS ATIVIDADES DA DIRETORIA DE CULTURA</b>				
	01	3.3.90.14	2.000,00	01	3	214.000,00	0,00
	01	3.3.90.30	70.000,00				
	01	3.3.90.36	70.000,00				
	01	3.3.90.39	70.000,00				
	01	3.3.90.47	2.000,00				
		Total LOA:	214.000,00				
5	-	050200 - 13.392.0023.2105	<b>PROMOÇÃO E APOIO DAS FESTIVIDADES</b>				
	01	3.3.90.30	70.000,00	01	3	450.000,00	0,00
	01	3.3.90.31	2.000,00				
	01	3.3.90.36	25.000,00				
	01	3.3.90.39	350.000,00				
	01	3.3.90.47	3.000,00				
		Total LOA:	450.000,00				
5	-	050200 - 13.392.0023.2887	<b>GESTÃO DE PESSOAL - BIBLIOTECA</b>				
	01	3.1.90.04	2.000,00	01	3	67.000,00	0,00
	01	3.1.90.11	50.000,00				
	01	3.1.90.13	5.000,00				
	01	3.1.91.13	10.000,00				
		Total LOA:	67.000,00				



**COMPARATIVO LOA X PPA INICIAL**

LOA				PPA			DIFERENÇA
Entidade	Local	Funcional Programática		Valor LDO			APURADA
	Fonte	Catec	Valor LOA	Fonte	Categoria	Valor LDO	Diferença
5	-	050300	- 27.811.0024.1068	CONST. REF. OU AMP. DE QUADRAS, CAMPOS E OUTROS			
	02	4.4.90.51	1.000,00	02	4	95.000,00	0,00
	02	4.4.90.51	10.000,00				
	02	4.4.90.51	84.000,00				
	Total LOA:		95.000,00				
5	-	050300	- 27.811.0024.2107	APOIO AOS EVENTOS E TORNEIOS ESPORTIVOS			
	01	3.3.90.30	57.000,00	01	3	122.000,00	0,00
	01	3.3.90.36	3.000,00				
	01	3.3.90.39	60.000,00				
	01	3.3.90.47	2.000,00				
	Total LOA:		122.000,00				
5	-	050300	- 27.812.0024.1068	CONST. REF. OU AMP. DE QUADRAS, CAMPOS E OUTROS			
	01	4.4.90.51	30.000,00	01	4	30.000,00	0,00
	Total LOA:		30.000,00				
5	-	050300	- 27.812.0024.1069	AQ. DE EQUIPAMENTOS P/ DIRETORIA DE ESPORTES			
	01	4.4.90.52	10.000,00	01	4	10.000,00	0,00
	Total LOA:		10.000,00				
5	-	050300	- 27.812.0024.2106	MANUTENÇÃO DAS ATIVIDADES DA DIRETORIA DE ESPORTE			
	01	3.3.90.14	5.000,00	01	3	119.000,00	0,00
	01	3.3.90.30	55.000,00				
	01	3.3.90.36	3.000,00				
	01	3.3.90.39	54.000,00				
	01	3.3.90.47	2.000,00				
	Total LOA:		119.000,00				
5	-	050300	- 27.812.0024.2107	APOIO AOS EVENTOS E TORNEIOS ESPORTIVOS			
	01	3.3.90.30	10.000,00	01	3	87.000,00	0,00
	01	3.3.90.31	10.000,00				
	01	3.3.90.36	3.000,00				
	01	3.3.90.39	62.000,00				
	01	3.3.90.47	2.000,00				
	Total LOA:		87.000,00				
5	-	050400	- 23.695.0031.1030	IMPLANTAÇÃO DE INFRAESTRUTURA PARA PROMOÇÃO DO TURISMO			
	01	4.4.90.52	15.000,00	01	4	15.000,00	0,00
	Total LOA:		15.000,00				
5	-	050400	- 23.695.0031.2033	MANUTENÇÃO DAS ATIVIDADES VOLTADAS AO TURISMO			
	01	3.3.90.30	40.000,00	01	3	185.000,00	0,00
	01	3.3.90.36	40.000,00				
	01	3.3.90.39	100.000,00				
	01	3.3.90.47	5.000,00				
	Total LOA:		185.000,00				



**COMPARATIVO LOA X PPA INICIAL**

LOA				PPA		DIFERENÇA	
						APURADA	
						Valor Negativo = LDO maior que o Orçamento Valor Positivo = LDO menor que o Orçamento	
Entidade	Local	Funcional Programática		Fonte	Categoria	Valor LDO	Diferença
	Fonte	Catec	Valor LOA				
5	-	140300	- 12.361.0025.1070	CONST. REF. E/OU AMPLIAÇÃO DE UNIDADES DE ENSINO			
	02	4.4.90.51	30.000,00	02	4	30.000,00	0,00
	Total LOA:		30.000,00				
5	-	140300	- 12.361.0025.1071	AQ. DE VEÍCULOS, MOVEIS E EQ. DIVERSOS P/ O ENSINO BÁSICO			
	02	4.4.90.52	35.000,00	02	4	35.000,00	0,00
	Total LOA:		35.000,00				
5	-	140300	- 12.361.0025.2108	MANUTENÇÃO DO PROGRAMA DE TRANSPORTE ESCOLAR			
	02	3.3.90.30	61.000,00	02	3	368.000,00	0,00
	02	3.3.90.36	100.000,00				
	02	3.3.90.39	197.000,00				
	02	3.3.90.47	10.000,00				
	Total LOA:		368.000,00				
5	-	140300	- 12.361.0025.2109	DISTRIBUIÇÃO DE MATERIAL DIDÁTICO			
	02	3.3.90.32	97.000,00	02	3	97.000,00	0,00
	Total LOA:		97.000,00				
5	-	140300	- 12.361.0025.2110	FORMAÇÃO CONTINUADA DOS SERVIDORES			
	02	3.3.90.30	270.000,00	02	3	597.000,00	0,00
	02	3.3.90.36	87.000,00				
	02	3.3.90.39	230.000,00				
	02	3.3.90.47	10.000,00				
	Total LOA:		597.000,00				
5	-	140300	- 12.361.0025.2111	GESTÃO DE PESSOAL DO ENSINO FUNDAMENTAL 60%			
	02	3.1.90.04	700.000,00	02	3	7.415.000,00	0,00
	02	3.1.90.11	1.395.000,00				
	02	3.1.90.11	3.910.000,00				
	02	3.1.90.13	400.000,00				
	02	3.1.90.94	5.000,00				
	02	3.1.90.94	5.000,00				
	02	3.1.91.13	300.000,00				
	02	3.1.91.13	700.000,00				
	Total LOA:		7.415.000,00				
5	-	140300	- 12.361.0025.2112	GESTÃO DE PESSOAL DO ENSINO FUNDAMENTAL 40%			
	02	3.1.90.04	420.000,00	02	3	2.830.000,00	0,00
	02	3.1.90.11	1.755.000,00				
	02	3.1.90.13	150.000,00				
	02	3.1.90.94	5.000,00				
	02	3.1.91.13	500.000,00				
	Total LOA:		2.830.000,00				





**COMPARATIVO LOA X PPA INICIAL**

LOA				PPA			DIFERENÇA	
							<b>APURADA</b>	
				Valor Negativo = LDO maior que o Orçamento				
				Valor Positivo = LDO menor que o Orçamento				
Entidade	Local	Funcional Programática		Fonte	Categoria	Valor LDO	Diferença	
	Fonte	Catec	Valor LOA					
5	-	140300	- 12.361.0025.2113	<b>MANUTENÇÃO DAS ATIVIDADES DO ENSINO FUNDAMENTAL</b>				
	02	3.3.90.14	20.000,00	02	3	1.091.000,00	0,00	
	02	3.3.90.30	270.000,00					
	02	3.3.90.35	40.000,00					
	02	3.3.90.36	126.000,00					
	02	3.3.90.39	620.000,00					
	02	3.3.90.47	10.000,00					
	02	3.3.90.93	5.000,00					
	Total LOA:		1.091.000,00					
5	-	140300	- 12.365.0025.1072	<b>CONST. REF. E/OU AMPLIAÇÃO DE IMOVEIS P/ A EDUCAÇÃO INFANTIL</b>				
	02	4.4.90.51	10.000,00	02	4	10.000,00	0,00	
	Total LOA:		10.000,00					
5	-	140300	- 12.365.0025.1073	<b>AQ. DE EQUIPAMENTOS P/ A EDUCAÇÃO INFANTIL</b>				
	02	4.4.90.52	45.000,00	02	4	45.000,00	0,00	
	Total LOA:		45.000,00					
5	-	140300	- 12.365.0025.2114	<b>GESTÃO DE PESSOAL DA EDUCAÇÃO INFANTIL 60%</b>				
	02	3.1.90.04	2.000,00	02	3	1.484.000,00	0,00	
	02	3.1.90.11	1.245.000,00					
	02	3.1.90.13	2.000,00					
	02	3.1.90.94	5.000,00					
	02	3.1.91.13	230.000,00					
	Total LOA:		1.484.000,00					
5	-	140300	- 12.365.0025.2115	<b>GESTÃO DE PESSOAL DA EDUCAÇÃO INFANTIL 40%</b>				
	02	3.1.90.04	85.000,00	02	3	107.000,00	0,00	
	02	3.1.90.11	9.000,00					
	02	3.1.90.13	10.000,00					
	02	3.1.90.94	1.000,00					
	02	3.1.91.13	2.000,00					
	Total LOA:		107.000,00					
5	-	140300	- 12.365.0025.2116	<b>MANUTENÇÃO DAS ATIVIDADES DA EDUCAÇÃO INFANTIL</b>				
	02	3.3.90.30	5.000,00	02	3	472.000,00	0,00	
	02	3.3.90.30	150.000,00					
	02	3.3.90.36	100.000,00					
	02	3.3.90.39	5.000,00					
	02	3.3.90.39	200.000,00					
	02	3.3.90.47	12.000,00					
	Total LOA:		472.000,00					



**COMPARATIVO LOA X PPA INICIAL**

LOA				PPA			DIFERENÇA
							APURADA
				Valor Negativo = LDO maior que o Orçamento			
				Valor Positivo = LDO menor que o Orçamento			
Entidade	Local	Funcional Programática		Fonte	Categoria	Valor LDO	Diferença
	Fonte	Catec	Valor LOA				
5	-	140300	- 12.366.0025.2117	<b>GESTÃO DE PESSOAL DA EDUCAÇÃO DE JOVENS E ADULTOS 60%</b>			
	02	3.1.90.04	70.000,00	02	3	157.000,00	0,00
	02	3.1.90.11	65.000,00				
	02	3.1.90.13	2.000,00				
	02	3.1.90.94	5.000,00				
	02	3.1.91.13	15.000,00				
	Total LOA:		157.000,00				
5	-	140300	- 12.366.0025.2118	<b>MANUTENÇÃO DAS ATIVIDADES DA EDUCAÇÃO DE JOVENS E ADULTOS</b>			
	02	3.3.90.30	50.000,00	02	3	132.000,00	0,00
	02	3.3.90.36	30.000,00				
	02	3.3.90.39	50.000,00				
	02	3.3.90.47	2.000,00				
	Total LOA:		132.000,00				
5	-	140300	- 12.366.0025.2884	<b>GESTÃO DE PESSOAL DA EDUCAÇÃO DE JOVENS E ADULTOS 40%</b>			
	02	3.1.90.04	2.000,00	02	3	11.000,00	0,00
	02	3.1.90.11	1.000,00				
	02	3.1.90.13	4.000,00				
	02	3.1.90.94	1.000,00				
	02	3.1.91.13	3.000,00				
	Total LOA:		11.000,00				
5	-	140300	- 12.367.0025.2119	<b>GESTÃO DE PESSOAL DA EDUCAÇÃO ESPECIAL 60%</b>			
	02	3.1.90.04	2.000,00	02	3	410.000,00	0,00
	02	3.1.90.11	321.000,00				
	02	3.1.90.13	2.000,00				
	02	3.1.90.94	10.000,00				
	02	3.1.91.13	75.000,00				
	Total LOA:		410.000,00				
5	-	140300	- 12.367.0025.2120	<b>MANUTENÇÃO DAS ATIVIDADES DE EDUCAÇÃO ESPECIAL</b>			
	02	3.3.90.30	50.000,00	02	3	182.000,00	0,00
	02	3.3.90.36	80.000,00				
	02	3.3.90.39	50.000,00				
	02	3.3.90.47	2.000,00				
	Total LOA:		182.000,00				
5	-	140300	- 12.367.0025.2885	<b>GESTÃO DE PESSOAL DA EDUCAÇÃO ESPECIAL 40%</b>			
	02	3.1.90.04	2.000,00	02	3	8.000,00	0,00
	02	3.1.90.11	3.000,00				
	02	3.1.90.13	2.000,00				
	02	3.1.90.94	1.000,00				
	Total LOA:		8.000,00				
6	-	140400	- 08.122.0026.1074	<b>CONST. REF. E/OU AMPLIAÇÃO DE IMOVEIS PARA O FMS</b>			
	01	4.4.90.51	20.000,00	01	4	20.000,00	0,00
	Total LOA:		20.000,00				



**COMPARATIVO LOA X PPA INICIAL**

LOA				PPA		DIFERENÇA	
						APURADA	
				Valor Negativo = LDO maior que o Orçamento			
				Valor Positivo = LDO menor que o Orçamento			
Entidade	Local	Funcional Programática		Fonte	Categoria	Valor LDO	Diferença
	Fonte	Catec	Valor LOA				
6	-	140400	- 08.122.0026.1075	AQ. DE VEÍCULOS MOVEIS E EQ. DIVERSOS P/ O FMAS			
	01	4.4.90.52	5.000,00	01	4	5.000,00	0,00
	Total LOA:		5.000,00				
6	-	140400	- 08.122.0026.1075	AQ. DE VEÍCULOS MOVEIS E EQ. DIVERSOS P/ O FMAS			
	02	4.4.90.52	35.000,00	02	4	35.000,00	0,00
	Total LOA:		35.000,00				
6	-	140400	- 08.122.0026.2121	GESTÃO DE PESSOAL DO FMAS			
	01	3.1.90.04	250.000,00	01	3	844.000,00	0,00
	01	3.1.90.11	390.000,00				
	01	3.1.90.13	40.000,00				
	01	3.1.90.92	2.000,00				
	01	3.1.90.94	10.000,00				
	01	3.1.91.13	152.000,00				
	Total LOA:		844.000,00				
6	-	140400	- 08.122.0026.2122	MANUTENÇÃO DAS ATIVIDADES DO FMAS			
	01	3.3.50.43	36.000,00	01	3	287.000,00	0,00
	01	3.3.90.14	15.000,00				
	01	3.3.90.30	25.000,00				
	01	3.3.90.32	25.000,00				
	01	3.3.90.35	46.000,00				
	01	3.3.90.36	31.000,00				
	01	3.3.90.39	59.000,00				
	01	3.3.90.47	14.000,00				
	01	3.3.90.48	25.000,00				
	01	3.3.90.92	11.000,00				
	Total LOA:		287.000,00				
6	-	140400	- 08.241.0027.2129	GEST. DE P. PROT. SOC. BAS. NO DOM. P/ PESSOAS DEFIC. IDOSOS			
	02	3.1.90.04	15.000,00	02	3	40.000,00	0,00
	02	3.1.90.11	15.000,00				
	02	3.1.90.13	5.000,00				
	02	3.1.91.13	5.000,00				
	Total LOA:		40.000,00				
6	-	140400	- 08.241.0027.2130	MANUT. ATIV. PROT. S. BÁS. NO DOM. PESSOAS DEF. E IDOSOS			
	01	3.3.90.30	30.000,00	01	3	48.000,00	0,00
	01	3.3.90.36	8.000,00				
	01	3.3.90.39	8.000,00				
	01	3.3.90.47	2.000,00				
	Total LOA:		48.000,00				





**COMPARATIVO LOA X PPA INICIAL**

LOA				PPA			DIFERENÇA
							APURADA
				Valor Negativo = LDO maior que o Orçamento			
				Valor Positivo = LDO menor que o Orçamento			
Entidade	Local	Funcional Programática		Fonte	Categoria	Valor LDO	Diferença
	Fonte	Catec	Valor LOA				
6	-	140400	- 08.241.0027.2130	MANUT. ATIV. PROT. S. BÁS. NO DOM. PESSOAS DEF. E IDOSOS			
	02	3.3.90.30	10.000,00	02	3	65.000,00	0,00
	02	3.3.90.36	16.000,00				
	02	3.3.90.39	38.000,00				
	02	3.3.90.47	1.000,00				
	Total LOA:		65.000,00				
	02	4.4.90.52	5.000,00	02	4	5.000,00	0,00
	Total LOA:		5.000,00				
6	-	140400	- 08.242.0028.2879	BENEFÍCIO DE PRESTAÇÃO CONTINUADA - BCP TRABALHO			
	01	3.1.90.04	20.000,00	01	3	43.000,00	0,00
	01	3.1.90.13	4.000,00				
	01	3.3.90.30	15.000,00				
	01	3.3.90.36	1.000,00				
	01	3.3.90.39	2.000,00				
	01	3.3.90.47	1.000,00				
	Total LOA:		43.000,00				
6	-	140400	- 08.242.0028.2879	BENEFÍCIO DE PRESTAÇÃO CONTINUADA - BCP TRABALHO			
	02	3.3.90.30	17.000,00	02	3	59.000,00	0,00
	02	3.3.90.32	16.000,00				
	02	3.3.90.36	16.000,00				
	02	3.3.90.39	8.000,00				
	02	3.3.90.47	2.000,00				
	Total LOA:		59.000,00				
6	-	140400	- 08.243.0027.2127	GESTÃO DE PESSOAL CONV. E FORT. DE VINCULO - CENT. JUVENTUDE			
	01	3.1.90.04	2.000,00	01	3	8.000,00	0,00
	01	3.1.90.11	2.000,00				
	01	3.1.90.13	2.000,00				
	01	3.1.91.13	2.000,00				
	Total LOA:		8.000,00				
6	-	140400	- 08.243.0027.2127	GESTÃO DE PESSOAL CONV. E FORT. DE VINCULO - CENT. JUVENTUDE			
	02	3.1.90.04	7.000,00	02	3	13.000,00	0,00
	02	3.1.90.11	2.000,00				
	02	3.1.90.13	2.000,00				
	02	3.1.91.13	2.000,00				
	Total LOA:		13.000,00				
6	-	140400	- 08.243.0027.2128	MANUT. DAS ATIV. CONV. E FORT. DE VINCULOS - CENT. JUVENTUDE			
	01	3.3.90.14	3.000,00	01	3	101.000,00	0,00
	01	3.3.90.30	25.000,00				
	01	3.3.90.36	23.000,00				
	01	3.3.90.39	40.000,00				
	01	3.3.90.47	10.000,00				
	Total LOA:		101.000,00				



**COMPARATIVO LOA X PPA INICIAL**

Entidade	Local	LOA		PPA		DIFERENÇA APURADA	
		Funcional Programática	Valor LOA	Fonte Categoria	Valor LDO		
		Fonte	Catec			Valor LDO	Diferença
6	-	140400	-	08.243.0027.2128	MANUT. DAS ATIV. CONV. E FORT. DE VINCULOS - CENT. JUVENTUDE		
	02	3.3.90.30		5.000,00	02 3	21.000,00	0,00
	02	3.3.90.32		1.000,00			
	02	3.3.90.36		3.000,00			
	02	3.3.90.39		10.000,00			
	02	3.3.90.47		2.000,00			
	Total LOA:			21.000,00			
	02	4.4.90.52		5.000,00	02 4	5.000,00	0,00
	Total LOA:			5.000,00			
6	-	140400	-	08.243.0029.2175	CRIANÇA FELIZ		
	02	3.1.90.04		15.000,00	02 3	72.000,00	0,00
	02	3.1.90.11		10.000,00			
	02	3.1.90.13		5.000,00			
	02	3.1.91.13		5.000,00			
	02	3.3.90.14		10.000,00			
	02	3.3.90.30		10.000,00			
	02	3.3.90.36		10.000,00			
	02	3.3.90.39		5.000,00			
	02	3.3.90.47		2.000,00			
	Total LOA:			72.000,00			
	02	4.4.90.52		5.000,00	02 4	5.000,00	0,00
	Total LOA:			5.000,00			
6	-	140400	-	08.244.0027.1076	CONST. REF. E/OU AMPLIAÇÃO DE IMOVEIS P/ PSB		
	01	4.4.90.51		23.000,00	01 4	23.000,00	0,00
	Total LOA:			23.000,00			
6	-	140400	-	08.244.0027.1077	AQ. DE MOVEIS E EQ. DIVERSOS P/ PROTEÇÃO SOCIAL BÁSICA		
	01	4.4.90.52		30.000,00	01 4	30.000,00	0,00
	Total LOA:			30.000,00			
6	-	140400	-	08.244.0027.1867	AQUISIÇÃO DE VEÍCULOS MÓVEIS, MÁQUINAS E EQUIPAMENTOS DIVERSOS PARA O SCFV		
	01	4.4.90.52		30.000,00	01 4	30.000,00	0,00
	Total LOA:			30.000,00			
6	-	140400	-	08.244.0027.1867	AQUISIÇÃO DE VEÍCULOS MÓVEIS, MÁQUINAS E EQUIPAMENTOS DIVERSOS PARA O SCFV		
	02	4.4.90.52		5.000,00	02 4	5.000,00	0,00
	Total LOA:			5.000,00			
6	-	140400	-	08.244.0027.2123	GESTÃO DE PESSOAL DA PROTEÇÃO E ATEND. INTEGRAL A FAMILIA		
	02	3.1.90.04		2.000,00	02 3	8.000,00	0,00
	02	3.1.90.11		2.000,00			
	02	3.1.90.13		2.000,00			
	02	3.1.91.13		2.000,00			
	Total LOA:			8.000,00			



**COMPARATIVO LOA X PPA INICIAL**

LOA				PPA		DIFERENÇA	
						APURADA	
						Valor Negativo = LDO maior que o Orçamento	
						Valor Positivo = LDO menor que o Orçamento	
Entidade	Local	Funcional Programática		Fonte	Categoria	Valor LDO	Diferença
	Fonte	Catec	Valor LOA				
6	-	140400	- 08.244.0027.2124	MANUT. DO SERVIÇO DE PROTEÇÃO E ATEND. INTEGRAL A FAMÍLIA			
	02	3.3.90.30	10.000,00	02	3	34.000,00	0,00
	02	3.3.90.32	1.000,00				
	02	3.3.90.36	6.000,00				
	02	3.3.90.39	15.000,00				
	02	3.3.90.47	2.000,00				
	Total LOA:		34.000,00				
	02	4.4.90.52	5.000,00	02	4	5.000,00	0,00
	Total LOA:		5.000,00				
6	-	140400	- 08.244.0027.2125	GESTÃO DE PESSOAL DE CONVIVÊNCIA E FORT. DE VINCULO - SCFV			
	01	3.1.90.04	120.000,00	01	3	150.000,00	1.000,00
	01	3.1.90.11	24.000,00				
	01	3.1.90.13	2.000,00				
	01	3.1.91.13	5.000,00				
	Total LOA:		151.000,00				
6	-	140400	- 08.244.0027.2125	GESTÃO DE PESSOAL DE CONVIVÊNCIA E FORT. DE VINCULO - SCFV			
	02	3.1.90.04	4.000,00	02	3	10.000,00	-1.000,00
	02	3.1.90.13	5.000,00				
	Total LOA:		9.000,00				
6	-	140400	- 08.244.0027.2126	MANUT. DAS ATIV. CONV. E FORT. DE VINCULOS - CCA I			
	01	3.3.90.14	3.000,00	01	3	63.000,00	0,00
	01	3.3.90.30	10.000,00				
	01	3.3.90.36	23.000,00				
	01	3.3.90.39	15.000,00				
	01	3.3.90.47	12.000,00				
	Total LOA:		63.000,00				
6	-	140400	- 08.244.0027.2126	MANUT. DAS ATIV. CONV. E FORT. DE VINCULOS - CCA I			
	02	3.3.90.14	3.000,00	02	3	28.000,00	0,00
	02	3.3.90.30	10.000,00				
	02	3.3.90.36	3.000,00				
	02	3.3.90.39	10.000,00				
	02	3.3.90.47	2.000,00				
	Total LOA:		28.000,00				
	02	4.4.90.52	5.000,00	02	4	5.000,00	0,00
	Total LOA:		5.000,00				





**COMPARATIVO LOA X PPA INICIAL**

LOA				PPA		DIFERENÇA	
						APURADA	
						Valor Negativo = LDO maior que o Orçamento	
						Valor Positivo = LDO menor que o Orçamento	
Entidade	Local	Funcional Programática		Fonte	Categoria	Valor LDO	Diferença
	Fonte	Catec	Valor LOA				
6	-	140400	- 08.244.0027.2880	<b>APOIO AO PROGRAMA DE ERRADICAÇÃO DO TRABALHO INFANTIL - PETI</b>			
	02	3.1.90.04	2.000,00	02	3	42.000,00	0,00
	02	3.1.90.13	1.000,00				
	02	3.3.90.14	2.000,00				
	02	3.3.90.30	10.000,00				
	02	3.3.90.36	10.000,00				
	02	3.3.90.39	15.000,00				
	02	3.3.90.47	2.000,00				
	Total LOA:		42.000,00				
	02	4.4.90.52	5.000,00	02	4	5.000,00	0,00
	Total LOA:		5.000,00				
6	-	140400	- 08.244.0027.2889	<b>CRAS - EQUIPE VOLANTE</b>			
	01	3.3.90.32	1.000,00	01	3	1.000,00	0,00
	Total LOA:		1.000,00				
6	-	140400	- 08.244.0027.2889	<b>CRAS - EQUIPE VOLANTE</b>			
	02	3.1.90.04	15.000,00	02	3	64.000,00	0,00
	02	3.1.90.11	3.000,00				
	02	3.1.90.13	4.000,00				
	02	3.1.91.13	2.000,00				
	02	3.3.90.14	2.000,00				
	02	3.3.90.30	10.000,00				
	02	3.3.90.33	1.000,00				
	02	3.3.90.36	16.000,00				
	02	3.3.90.39	10.000,00				
	02	3.3.90.47	1.000,00				
	Total LOA:		64.000,00				
	02	4.4.90.52	5.000,00	02	4	5.000,00	0,00
	Total LOA:		5.000,00				
6	-	140400	- 08.244.0027.2890	<b>CENTRO DE REFERÊNCIA ASSISTÊNCIA SOCIAL- CRAS</b>			
	01	3.3.90.32	2.000,00	01	3	2.000,00	0,00
	Total LOA:		2.000,00				
6	-	140400	- 08.244.0027.2890	<b>CENTRO DE REFERÊNCIA ASSISTÊNCIA SOCIAL- CRAS</b>			
	02	3.1.90.04	2.000,00	02	3	42.000,00	0,00
	02	3.1.90.11	1.000,00				
	02	3.1.90.13	2.000,00				
	02	3.1.91.13	1.000,00				
	02	3.3.90.14	4.000,00				
	02	3.3.90.30	8.000,00				
	02	3.3.90.33	2.000,00				
	02	3.3.90.36	8.000,00				
	02	3.3.90.39	12.000,00				
	02	3.3.90.47	2.000,00				
	Total LOA:		42.000,00				
	02	4.4.90.52	2.000,00	02	4	2.000,00	0,00
	Total LOA:		2.000,00				



**COMPARATIVO LOA X PPA INICIAL**

LOA				PPA			DIFERENÇA
							<b>APURADA</b>
				Valor Negativo = LDO maior que o Orçamento			
				Valor Positivo = LDO menor que o Orçamento			
Entidade	Local	Funcional Programática		Fonte	Categoria	Valor LDO	Diferença
	Fonte	Catec	Valor LOA				
6	-	140400	- 08.244.0028.2133	<b>SERV. DE PROT. ATEND. ESP. A FAMILIA E INDIVIDUO (PAEFI)</b>			
	02	3.1.90.04	10.000,00	02	3	70.000,00	0,00
	02	3.1.90.13	3.000,00				
	02	3.3.90.14	2.000,00				
	02	3.3.90.30	10.000,00				
	02	3.3.90.32	2.000,00				
	02	3.3.90.36	5.000,00				
	02	3.3.90.36	18.000,00				
	02	3.3.90.39	5.000,00				
	02	3.3.90.39	10.000,00				
	02	3.3.90.47	2.000,00				
	02	3.3.90.47	3.000,00				
	Total LOA:		70.000,00				
	02	4.4.90.52	5.000,00	02	4	5.000,00	0,00
	Total LOA:		5.000,00				
6	-	140400	- 08.244.0028.2135	<b>SERV. DE PROT. SOCIAL ESP. PARA PES. COM DEF. IDOS. FAMILIAS</b>			
	01	3.3.90.30	7.000,00	01	3	22.000,00	0,00
	01	3.3.90.36	6.000,00				
	01	3.3.90.39	7.000,00				
	01	3.3.90.47	2.000,00				
	Total LOA:		22.000,00				
6	-	140400	- 08.244.0028.2135	<b>SERV. DE PROT. SOCIAL ESP. PARA PES. COM DEF. IDOS. FAMILIAS</b>			
	02	3.3.90.30	10.000,00	02	3	46.000,00	0,00
	02	3.3.90.36	3.000,00				
	02	3.3.90.36	8.000,00				
	02	3.3.90.39	8.000,00				
	02	3.3.90.39	13.000,00				
	02	3.3.90.47	2.000,00				
	02	3.3.90.47	2.000,00				
	Total LOA:		46.000,00				
	02	4.4.90.52	10.000,00	02	4	10.000,00	0,00
	Total LOA:		10.000,00				
6	-	140400	- 08.244.0028.2136	<b>SERV. ESPECIALIZADO P/ PESSOAS EM SITUAÇÃO DE RUA</b>			
	01	3.3.90.30	11.000,00	01	3	22.000,00	0,00
	01	3.3.90.36	5.000,00				
	01	3.3.90.39	5.000,00				
	01	3.3.90.47	1.000,00				
	Total LOA:		22.000,00				
6	-	140400	- 08.244.0028.2136	<b>SERV. ESPECIALIZADO P/ PESSOAS EM SITUAÇÃO DE RUA</b>			
	02	3.3.90.30	20.000,00	02	3	26.000,00	0,00
	02	3.3.90.36	2.000,00				
	02	3.3.90.39	3.000,00				
	02	3.3.90.47	1.000,00				
	Total LOA:		26.000,00				



**COMPARATIVO LOA X PPA INICIAL**

LOA				PPA		DIFERENÇA	
						APURADA	
						Valor Negativo = LDO maior que o Orçamento Valor Positivo = LDO menor que o Orçamento	
Entidade	Local	Funcional Programática		Fonte	Categoria	Valor LDO	Diferença
	Fonte	Catec	Valor LOA				
6	-	140400	- 08.244.0028.2137	<b>CASA DA CRIANÇA</b>			
	01	3.1.90.04	40.000,00	01	3	75.000,00	0,00
	01	3.1.90.13	11.000,00				
	01	3.3.90.30	7.000,00				
	01	3.3.90.32	2.000,00				
	01	3.3.90.36	3.000,00				
	01	3.3.90.39	10.000,00				
	01	3.3.90.47	2.000,00				
	Total LOA:		75.000,00				
	01	4.4.90.52	20.000,00	01	4	20.000,00	0,00
	Total LOA:		20.000,00				
6	-	140400	- 08.244.0028.2137	<b>CASA DA CRIANÇA</b>			
	02	3.3.90.14	3.000,00	02	3	38.000,00	0,00
	02	3.3.90.30	20.000,00				
	02	3.3.90.36	3.000,00				
	02	3.3.90.39	10.000,00				
	02	3.3.90.47	2.000,00				
	Total LOA:		38.000,00				
6	-	140400	- 08.244.0028.2140	<b>SERVIÇO DE ACOLHIMENTO EM FAMÍLIA ACOLHEDORA</b>			
	01	3.3.90.30	10.000,00	01	3	30.000,00	0,00
	01	3.3.90.36	8.000,00				
	01	3.3.90.39	10.000,00				
	01	3.3.90.47	2.000,00				
	Total LOA:		30.000,00				
6	-	140400	- 08.244.0028.2141	<b>SERV. DE PROT. E SIT. DE CALAMIDAD. PÚBL. E DE EMERGÊNCIAS</b>			
	01	3.3.90.30	10.000,00	01	3	30.000,00	0,00
	01	3.3.90.36	8.000,00				
	01	3.3.90.39	10.000,00				
	01	3.3.90.47	2.000,00				
	Total LOA:		30.000,00				
6	-	140400	- 08.244.0802.1080	<b>AQUISIÇÃO DE VEÍCULOS, MÓVEIS E EQUIPAMENTOS DIVERSOS, DESTINADOS AO ÍNDICE</b>			
	01	4.4.90.52	30.000,00	01	4	30.000,00	0,00
	Total LOA:		30.000,00				
6	-	140400	- 08.244.0802.1080	<b>AQUISIÇÃO DE VEÍCULOS, MÓVEIS E EQUIPAMENTOS DIVERSOS, DESTINADOS AO ÍNDICE</b>			
	02	4.4.90.52	4.000,00	02	4	4.000,00	0,00
	Total LOA:		4.000,00				
6	-	140400	- 08.244.0802.2881	<b>MANUTENÇÃO DAS AÇÕES VINCULADAS AO ÍNDICE DE GESTÃO DESCENTRALIZADA IGD - P</b>			
	01	3.1.90.04	25.000,00	01	3	103.000,00	-6.000,00
	01	3.1.90.13	5.000,00				
	01	3.3.90.30	5.000,00				
	01	3.3.90.36	16.000,00				
	01	3.3.90.39	42.000,00				
	01	3.3.90.47	4.000,00				
	Total LOA:		97.000,00				





**COMPARATIVO LOA X PPA INICIAL**

LOA				PPA		DIFERENÇA	
						<b>APURADA</b>	
						Valor Negativo = LDO maior que o Orçamento Valor Positivo = LDO menor que o Orçamento	
Entidade	Local	Funcional Programática		Fonte	Categoria	Valor LDO	Diferença
	Fonte	Catec	Valor LOA				
6	-	140400	- 08.244.0802.2881	<b>MANUTENÇÃO DAS AÇÕES VINCULADAS AO ÍNDICE DE GESTÃO DESCENTRALIZADA IGD - P</b>			
	02	3.1.90.04	5.000,00	02	3	28.000,00	6.000,00
	02	3.1.90.13	1.000,00				
	02	3.3.90.14	3.000,00				
	02	3.3.90.36	12.000,00				
	02	3.3.90.39	10.000,00				
	02	3.3.90.47	3.000,00				
	Total LOA:		34.000,00				
	02	4.4.90.52	20.000,00	02	4	20.000,00	0,00
	Total LOA:		20.000,00				
6	-	140400	- 08.244.0802.2882	<b>MANUTENÇÃO DAS AÇÕES VINCULADAS AO APRIMORAMENTO DO IGD/SUAS</b>			
	01	3.3.90.30	52.000,00	01	3	76.000,00	0,00
	01	3.3.90.36	9.000,00				
	01	3.3.90.39	12.000,00				
	01	3.3.90.47	3.000,00				
	Total LOA:		76.000,00				
6	-	140400	- 08.244.0802.2882	<b>MANUTENÇÃO DAS AÇÕES VINCULADAS AO APRIMORAMENTO DO IGD/SUAS</b>			
	02	3.3.90.14	2.000,00	02	3	53.000,00	0,00
	02	3.3.90.30	18.000,00				
	02	3.3.90.35	2.000,00				
	02	3.3.90.36	8.000,00				
	02	3.3.90.39	21.000,00				
	02	3.3.90.47	2.000,00				
	Total LOA:		53.000,00				
	02	4.4.90.52	5.000,00	02	4	5.000,00	0,00
	Total LOA:		5.000,00				
6	-	140400	- 08.333.0027.2883	<b>ACESSUAS TRABALHO</b>			
	01	3.1.90.04	2.000,00	01	3	52.000,00	0,00
	01	3.1.90.13	2.000,00				
	01	3.3.90.14	5.000,00				
	01	3.3.90.30	20.000,00				
	01	3.3.90.36	14.000,00				
	01	3.3.90.39	5.000,00				
	01	3.3.90.47	4.000,00				
	Total LOA:		52.000,00				
6	-	140400	- 08.333.0027.2883	<b>ACESSUAS TRABALHO</b>			
	02	4.4.90.52	5.000,00	02	4	5.000,00	0,00
	Total LOA:		5.000,00				
8	-	140600	- 09.122.0030.1078	<b>CONST. REF. E/OU AMPLIAÇÃO DO IBIPREV</b>			
	22	4.4.90.51	3.000,00	22	4	15.000,00	0,00
	22	4.4.90.52	11.000,00				
	22	4.4.90.61	1.000,00				
	Total LOA:		15.000,00				



**COMPARATIVO LOA X PPA INICIAL**

LOA				PPA	DIFERENÇA		
					<b>APURADA</b>		
				Valor Negativo = LDO maior que o Orçamento			
				Valor Positivo = LDO menor que o Orçamento			
Entidade	Local	Funcional Programática		Fonte	Categoria	Valor LDO	Diferença
	Fonte	Catec	Valor LOA				
8	-	140600	- 09.122.0030.2874	GESTÃO ADMINISTRATIVA DO IBIPREV			
	22	3.1.90.04	1.000,00	22	3	241.000,00	0,00
	22	3.1.90.11	1.000,00				
	22	3.1.90.13	1.000,00				
	22	3.1.91.13	1.000,00				
	22	3.3.90.14	6.000,00				
	22	3.3.90.30	10.000,00				
	22	3.3.90.33	3.000,00				
	22	3.3.90.35	110.000,00				
	22	3.3.90.36	20.000,00				
	22	3.3.90.39	80.000,00				
	22	3.3.90.47	5.000,00				
	22	3.3.90.92	3.000,00				
	Total LOA:		241.000,00				
8	-	140600	- 09.122.0030.2875	Capacitação e Treinamento de Gestores do Fundo e do Conselho RPPS			
				22	3	0,00	0,00
8	-	140600	- 09.272.0030.2145	MANUTENÇÃO DAS ATIVIDADES PREVIDENCIÁRIAS			
	22	3.1.90.01	3.575.000,00	22	3	4.400.000,00	0,00
	22	3.1.90.03	700.000,00				
	22	3.1.90.05	120.000,00				
	22	3.1.90.92	5.000,00				
	Total LOA:		4.400.000,00				
8	-	140600	- 28.843.0901.2878	INDENIZAÇÕES E RESTITUIÇÕES			
	22	3.1.90.91	2.000,00	22	3	4.000,00	0,00
	22	3.3.90.91	2.000,00				
	Total LOA:		4.000,00				
8	-	140600	- 28.843.0902.2877	AMORTIZAÇÃO DE DÍVIDA PÚBLICA			
	22	4.6.90.71	2.000,00	22	4	2.000,00	0,00
	Total LOA:		2.000,00				
8	-	140600	- 28.846.0901.2145	MANUTENÇÃO DAS ATIVIDADES PREVIDENCIÁRIAS			
	22	3.3.90.93	4.000,00	22	3	4.000,00	0,00
	Total LOA:		4.000,00				
<b>Total Geral LOA: 65.865.000,00</b>				<b>Total Geral LDO: 65.865.000,00</b>		<b>Diferença: 0,00</b>	

ANEXO DE COMPATIBILIDADE ENTRE A LEI DE DIRETRIZES ORÇAMENTÁRIAS E LEI ORÇAMENTÁRIA ANUAL  
2020

R\$ milhares

ESPECIFICAÇÃO	LDO 2020		ORÇAMENTO 2020	
	Valor Corrente	Valor Constante*	Valor Corrente	Valor Constante*
Receita Total	65.865	61.729	65.865	61.991
Receitas Primárias (I)	65.597	61.478	65.597	61.738
Despesa Total	65.865	61.729	65.865	61.991
Despesas Primárias (II)	65.163	61.071	65.163	61.330
Resultado Primário (III) = (I - II)	434	407	434	408
Amortização da Dívida Pública	697	653	697	656
Reserva de Contigência	1.877	1.759	1.877	1.767

Nota:

Valores constantes é o resultado dos valores correntes deflacionado (valores correntes sem a inflação média anual), para 2020 está sendo projetado 4,00% de inflação média anual, conforme previsto na LDO do município para 2020.







**Prefeitura  
de Ibimirim**  
UNIÃO, TRABALHO E DESENVOLVIMENTO.

MUNICÍPIO DE IBIMIRIM - PE

PROJETO DE LEI DE DIRETRIZES ORÇAMENTÁRIAS  
ANEXO DE METAS FISCAIS

ESTIMATIVA E COMPENSAÇÃO DA RENÚNCIA DE RECEITA  
2020

AMF - Demonstrativo 7 (LRF, Art. 4º § 2º, inciso V)

R\$ milhares

TRIBUTO	MODALIDADE	SETORES/ PROGRAMAS/ BENEFICIÁRIO	RENÚNCIA DE RECEITA PREVISTA			COMPENSAÇÃO
			2020	2021	2022	
<b>TOTAL</b>						-

Nota:

Não são estimados valores, para renúncia de receita, relativos a eventual concessão de benefício fiscal, a serem concedidos nos termos do art. 14 da Lei de Responsabilidade Fiscal e nos termos do texto legal do Projeto de Lei de Diretrizes Orçamentárias para 2020, devendo ser feito estudo de impacto orçamentário-financeiro por ocasião da concessão do benefício, durante o exercício respectivo.